



GOBIERNO
DE ESPAÑA

MINISTERIO
DE EMPLEO
Y SEGURIDAD SOCIAL

SECRETARÍA DE ESTADO
DE LA SEGURIDAD SOCIAL

Afiliación de extranjeros Seguridad Social

Enero 2017



AFILIACIÓN MEDIA DE EXTRANJEROS A LA SEGURIDAD SOCIAL

ÍNDICE

	Página
Radiografía de la situación actual	3
Distribución por regímenes.	4
Afiliación por regímenes, provincias y CC.AA - Unión Europea -	5
Afiliación por regímenes, provincias y CC.AA - NO Unión Europea -	6
Afiliación por regímenes, provincias y CC.AA - TOTAL -	7
Afiliación media por CC.AA (gráfico)	8
Afiliación por género, provincias y CC.AA	9
Evolución de la afiliación media de extranjeros	10
Evolución de la afiliación de extranjeros por provincias y CC.AA	11
Reg. General. Distribución por sectores de actividad	12
Reg. Autónomos. Distribución por sectores de actividad	13
Distribución por países de procedencia	14
CC.AA.	
Andalucía	15
Aragón	18
Asturias	21
Illes Balears	24
Canarias	27
Cantabria	30
Castilla y León	33
Castilla la Mancha	36
Cataluña	39
C. Valenciana	42
Extremadura	45
Galicia	48
Madrid	51
R. de Murcia	54
Navarra	57
País Vasco	60
La Rioja	63
Ceuta	66
Melilla	69

ENERO 2017

Afiliados
extranjeros

1.687.585

-1,42%

VARIACIÓN
MENSUAL

VARIACIÓN
ANUAL

5,42%

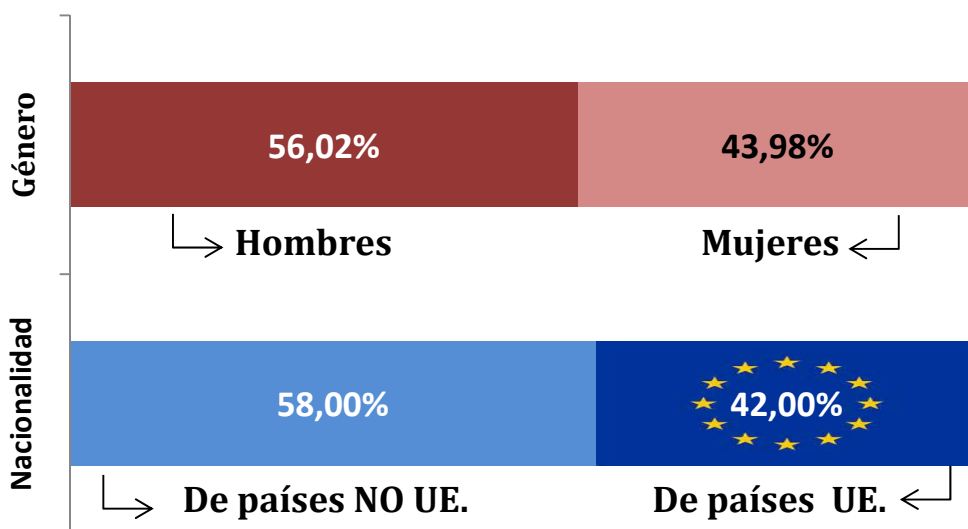

AFILIACIÓN DE EXTRANJEROS

DISTRIBUCIÓN POR RÉGIMENES

Media enero 2017

	TOTAL GENERAL	General (1)	S.E. Agrario	S.E. Hogar	AUTÓNOMOS	MAR	CARBÓN	TOTAL
DE LA UNIÓN EUROPEA	574.328	453.026	71.581	49.721	133.324	974	164	708.791
DE PAÍSES NO UNIÓN EUROPEA	832.267	553.130	143.138	135.998	143.980	2.545	2	978.794
TOTAL EXTRANJEROS	1.406.595	1.006.157	214.719	185.719	277.304	3.519	166	1.687.585

(1) No se incluyen los afiliados de los Sistemas Especiales Agrario y Hogar

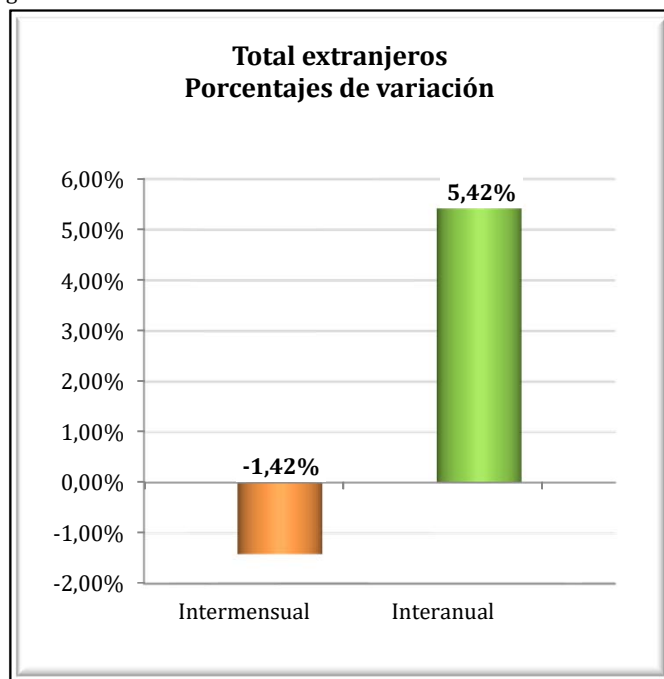
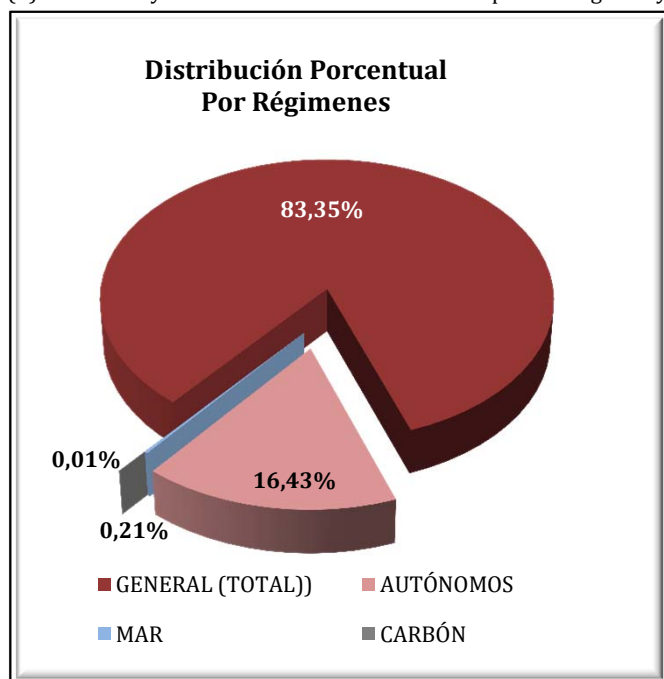

VARIACIONES MENSUALES POR RÉGIMENES (total extranjeros)

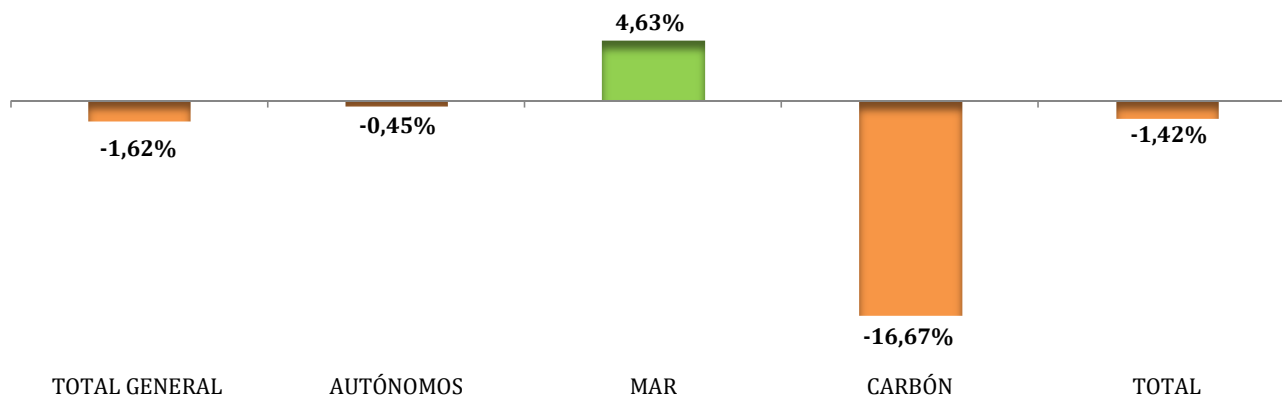

EXTRANJEROS PROCEDENTES DE PAISES DE LA UNIÓN EUROPEA

Media enero 2017

	TOTAL GENERAL	General (1)	S.E. Agrario	S.E. Hogar	AUTÓNOMOS	MAR	CARBÓN	TOTAL
Almería	15.780	9.324	6.004	453	2.289	8	0	18.077
Cádiz	2.417	2.160	169	88	1.324	12	0	3.753
Córdoba	5.424	1.185	4.106	133	297	0	0	5.721
Granada	6.884	3.381	3.281	222	1.326	3	0	8.213
Huelva	14.644	2.020	12.396	228	620	20	0	15.283
Jaén	3.638	761	2.805	72	203	0	0	3.841
Málaga	18.226	16.623	804	799	11.840	9	0	30.075
Sevilla	9.001	4.991	3.603	407	1.222	3	0	10.226
ANDALUCÍA	76.014	40.444	33.168	2.402	19.122	55	0	95.191
Huesca	5.301	3.786	1.109	407	555	0	0	5.856
Teruel	2.922	2.434	231	257	359	0	15	3.297
Zaragoza	18.833	14.114	2.058	2.662	3.330	0	0	22.162
ARAGÓN	27.056	20.333	3.397	3.326	4.244	0	15	31.315
ASTURIAS	4.336	3.228	100	1.007	1.019	51	144	5.549
ILLES BALEARS	20.020	18.291	166	1.563	11.624	51	0	31.695
Las Palmas	17.205	16.525	562	118	7.255	165	0	24.625
S.C.Tenerife	17.002	16.574	342	85	7.293	142	0	24.437
CANARIAS	34.207	33.099	905	203	14.549	307	0	49.062
CANTABRIA	2.942	2.387	108	447	755	19	0	3.716
Ávila	1.163	880	108	175	161	0	0	1.324
Burgos	5.513	4.494	324	695	776	0	0	6.289
León	2.027	1.638	191	198	449	0	5	2.481
Palencia	967	823	79	65	140	0	0	1.107
Salamanca	1.512	1.248	134	130	322	0	0	1.834
Segovia	3.806	2.835	649	322	342	0	0	4.149
Soria	1.575	1.368	94	114	150	0	0	1.725
Valladolid	5.025	3.534	920	571	553	0	0	5.578
Zamora	1.047	685	281	82	194	0	0	1.241
CASTILLA-LEÓN	22.636	17.504	2.779	2.352	3.087	0	5	25.728
Albacete	3.358	1.547	1.691	120	294	0	0	3.652
Ciudad Real	5.716	2.480	2.959	276	476	0	0	6.192
Cuenca	4.422	2.619	1.528	275	552	0	0	4.974
Guadalajara	5.067	4.297	162	608	752	0	0	5.819
Toledo	8.625	5.665	2.296	665	1.174	0	0	9.799
CAST.-LA MANCHA	27.188	16.607	8.637	1.943	3.248	0	0	30.436
Barcelona	72.741	70.900	204	1.637	16.612	55	0	89.408
Girona	9.787	9.221	226	341	4.257	29	0	14.074
Lleida	11.949	9.631	1.683	635	1.146	0	0	13.095
Tarragona	11.968	9.900	1.361	706	2.348	52	0	14.368
CATALUÑA	106.444	99.651	3.475	3.319	24.363	137	0	130.944
Alicante	23.488	21.414	1.245	829	11.721	48	0	35.256
Castellón	15.979	11.648	2.213	2.119	2.383	10	0	18.372
Valencia	32.263	22.022	7.825	2.415	6.618	16	0	38.897
C. VALENCIANA	71.730	55.084	11.284	5.362	20.722	74	0	92.525
Badajoz	2.892	1.674	1.045	173	502	0	0	3.394
Cáceres	1.142	752	315	74	267	0	0	1.409
EXTREMADURA	4.034	2.427	1.360	248	770	0	0	4.804
A Coruña	3.361	3.080	111	170	814	66	0	4.241
Lugo	1.639	1.152	390	96	303	56	0	1.997
Ourense	1.803	1.606	51	145	392	0	0	2.195
Pontevedra	3.887	3.705	56	126	1.000	68	0	4.955
GALICIA	10.690	9.544	608	537	2.509	189	0	13.388
C. DE MADRID	127.197	104.272	404	22.520	18.152	35	0	145.384
R. DE MURCIA	11.775	8.429	2.775	570	2.555	7	0	14.337
NAVARRA	7.955	6.069	754	1.132	1.840	0	0	9.795
Araba/Álava	2.322	1.942	182	199	406	0	0	2.729
Gipuzkoa	5.218	4.765	67	386	1.565	6	0	6.788
Bizkaia	6.438	4.928	233	1.278	1.761	44	0	8.243
PAÍS VASCO	13.978	11.634	482	1.862	3.732	50	0	17.760
LA RIOJA	6.014	3.907	1.179	928	902	0	0	6.916
CEUTA	34	34	0	0	23	0	0	57
MELILLA	79	79	0	0	108	0	0	188
TOTAL	574.328	453.026	71.581	49.721	133.324	974	164	708.791

(1) No se incluyen los afiliados de los Sistemas Especiales Agrario y Hogar

EXTRANJEROS PROCEDENTES DE PAISES NO PERTENECIENTES A LA UNIÓN EUROPEA

Media enero 2017

	TOTAL GENERAL	General (1)	S.E. Agrario	S.E. Hogar	AUTÓNOMOS	MAR	CARBÓN	TOTAL
Almería	38.090	7.632	29.926	533	2.287	89	0	40.466
Cádiz	4.007	2.922	163	922	1.740	27	0	5.774
Córdoba	4.006	1.531	1.727	747	715	0	0	4.721
Granada	8.655	3.825	3.731	1.098	2.285	7	0	10.946
Huelva	7.695	1.113	6.273	309	748	25	0	8.467
Jaén	14.692	1.143	13.218	331	612	0	0	15.304
Málaga	21.671	15.530	872	5.269	6.613	98	0	28.382
Sevilla	11.467	6.984	1.027	3.455	3.113	2	0	14.582
ANDALUCÍA	110.282	40.680	56.938	12.664	18.113	248	0	128.642
Huesca	4.198	2.599	1.176	424	408	0	0	4.607
Teruel	1.860	1.266	428	165	219	0	0	2.079
Zaragoza	16.190	11.524	1.723	2.943	3.988	0	0	20.178
ARAGÓN	22.248	15.389	3.327	3.532	4.616	0	0	26.864
ASTURIAS	5.146	3.663	154	1.329	1.340	108	2	6.596
ILLES BALEARS	23.579	18.876	998	3.705	4.339	73	0	27.992
Las Palmas	19.219	16.840	645	1.734	3.410	92	0	22.722
S.C.Tenerife	12.846	11.306	745	796	2.782	82	0	15.710
CANARIAS	32.065	28.146	1.390	2.530	6.192	174	0	38.432
CANTABRIA	4.988	3.454	159	1.376	1.033	38	0	6.059
Ávila	935	682	62	191	217	0	0	1.152
Burgos	3.144	2.440	156	549	452	0	0	3.596
León	2.762	1.823	295	644	624	0	0	3.385
Palencia	1.296	925	199	172	223	0	0	1.519
Salamanca	1.891	1.411	53	427	459	0	0	2.350
Segovia	1.893	1.420	163	309	216	0	0	2.108
Soria	1.193	926	80	187	184	0	0	1.376
Valladolid	3.198	2.304	247	647	622	0	0	3.820
Zamora	574	361	128	85	158	0	0	732
CASTILLA-LEÓN	16.885	12.290	1.383	3.212	3.155	0	0	20.040
Albacete	3.528	1.554	1.635	339	483	0	0	4.011
Ciudad Real	3.159	1.568	1.247	344	710	0	0	3.869
Cuenca	2.314	1.391	629	295	449	0	0	2.763
Guadalajara	3.543	3.061	147	335	592	0	0	4.135
Toledo	6.876	4.950	1.090	837	1.553	0	0	8.429
CAST.-LA MANCHA	19.421	12.523	4.747	2.150	3.787	0	0	23.208
Barcelona	165.512	136.813	2.322	26.378	31.001	199	0	196.713
Girona	24.724	20.235	1.816	2.673	4.361	150	0	29.236
Lleida	12.448	8.825	3.025	598	1.450	0	0	13.898
Tarragona	18.412	13.391	3.432	1.589	2.920	80	0	21.412
CATALUÑA	221.097	179.264	10.596	31.238	39.733	429	0	261.259
Alicante	30.627	21.504	6.386	2.737	7.035	145	0	37.806
Castellón	10.391	5.067	4.888	436	1.506	60	0	11.957
Valencia	34.414	21.052	7.573	5.788	8.526	31	0	42.971
C. VALENCIANA	75.432	47.623	18.847	8.962	17.067	235	0	92.734
Badajoz	1.703	1.154	212	337	702	0	0	2.405
Cáceres	2.709	924	1.523	262	461	0	0	3.169
EXTREMADURA	4.412	2.078	1.734	599	1.163	0	0	5.574
A Coruña	4.821	3.592	146	1.083	1.278	259	0	6.358
Lugo	1.859	1.304	266	289	325	364	0	2.548
Ourense	1.340	1.004	14	322	411	0	0	1.752
Pontevedra	3.757	2.877	47	833	1.113	326	0	5.196
GALICIA	11.777	8.777	473	2.527	3.128	949	0	15.854
C. DE MADRID	176.258	132.438	546	43.275	27.365	15	0	203.638
R. DE MURCIA	59.191	16.470	38.109	4.612	4.242	113	0	63.546
NAVARRA	9.382	5.845	1.903	1.634	1.803	0	0	11.185
Araba/Álava	5.242	4.047	181	1.015	943	0	0	6.186
Gipuzkoa	9.718	6.037	184	3.496	1.455	13	0	11.186
Bizkaia	13.668	8.531	273	4.864	2.540	130	0	16.337
PAÍS VASCO	28.627	18.614	638	9.375	4.938	143	0	33.709
LA RIOJA	5.702	3.833	1.193	676	880	0	0	6.582
CEUTA	2.339	1.201	0	1.138	297	16	0	2.652
MELILLA	3.435	1.967	2	1.466	791	2	0	4.228
TOTAL	832.267	553.130	143.138	135.998	143.980	2.545	2	978.794

(1) No se incluyen los afiliados de los Sistemas Especiales Agrario y Hogar

TOTAL EXTRANJEROS

Media enero 2017

	TOTAL GENERAL	General (1)	S.E. Agrario	S.E. Hogar	AUTÓNOMOS	MAR	CARBÓN	TOTAL
Almería	53.870	16.955	35.929	985	4.577	97	0	58.544
Cádiz	6.424	5.082	332	1.010	3.065	38	0	9.527
Córdoba	9.430	2.717	5.834	879	1.013	0	0	10.442
Granada	15.539	7.206	7.012	1.320	3.611	10	0	19.159
Huelva	22.339	3.133	18.669	536	1.367	45	0	23.750
Jaén	18.331	1.904	16.023	404	814	0	0	19.145
Málaga	39.898	32.153	1.676	6.068	18.453	107	0	58.458
Sevilla	20.468	11.975	4.630	3.862	4.335	5	0	24.808
ANDALUCÍA	186.296	81.125	90.106	15.066	37.234	302	0	223.833
Huesca	9.500	6.385	2.285	830	963	0	0	10.463
Teruel	4.782	3.700	659	422	579	0	15	5.376
Zaragoza	35.023	25.638	3.781	5.605	7.317	0	0	42.340
ARAGÓN	49.304	35.722	6.724	6.857	8.860	0	15	58.179
ASTURIAS	9.482	6.891	254	2.336	2.359	159	146	12.146
ILLES BALEARS	43.600	37.168	1.164	5.268	15.963	125	0	59.687
Las Palmas	36.425	33.365	1.207	1.852	10.666	257	0	47.347
S.C.Tenerife	29.848	27.880	1.087	881	10.075	224	0	40.147
CANARIAS	66.272	61.245	2.294	2.733	20.741	481	0	87.494
CANTABRIA	7.930	5.840	267	1.823	1.788	58	0	9.775
Ávila	2.098	1.562	170	366	378	0	0	2.476
Burgos	8.658	6.934	480	1.244	1.228	0	0	9.886
León	4.789	3.460	486	843	1.073	0	5	5.867
Palencia	2.263	1.747	278	237	364	0	0	2.626
Salamanca	3.403	2.659	187	557	781	0	0	4.184
Segovia	5.699	4.255	813	631	558	0	0	6.257
Soria	2.768	2.293	174	301	333	0	0	3.101
Valladolid	8.223	5.838	1.166	1.218	1.175	0	0	9.398
Zamora	1.621	1.045	409	166	352	0	0	1.973
CASTILLA-LEÓN	39.521	29.795	4.162	5.564	6.242	0	5	45.768
Albacete	6.886	3.100	3.327	459	777	0	0	7.664
Ciudad Real	8.874	4.048	4.206	620	1.187	0	0	10.061
Cuenca	6.736	4.009	2.157	570	1.001	0	0	7.737
Guadalajara	8.611	7.359	309	943	1.343	0	0	9.954
Toledo	15.501	10.614	3.385	1.501	2.727	0	0	18.228
CAST.-LA MANCHA	46.609	29.131	13.384	4.093	7.035	0	0	53.644
Barcelona	238.253	207.713	2.526	28.014	47.614	254	0	286.121
Girona	34.512	29.455	2.042	3.014	8.619	180	0	43.310
Lleida	24.397	18.455	4.708	1.233	2.596	0	0	26.993
Tarragona	30.380	23.291	4.793	2.295	5.267	133	0	35.780
CATALUÑA	327.542	278.914	14.071	34.557	64.096	566	0	392.204
Alicante	54.115	42.917	7.631	3.566	18.755	192	0	73.062
Castellón	26.371	16.715	7.101	2.555	3.889	70	0	30.329
Valencia	66.677	43.075	15.398	8.203	15.144	47	0	81.868
C. VALENCIANA	147.162	102.707	30.131	14.324	37.788	309	0	185.259
Badajoz	4.595	2.828	1.256	510	1.204	0	0	5.799
Cáceres	3.851	1.677	1.837	336	728	0	0	4.579
EXTREMADURA	8.445	4.505	3.094	847	1.932	0	0	10.378
A Coruña	8.182	6.672	257	1.253	2.092	325	0	10.599
Lugo	3.498	2.456	656	385	628	420	0	4.546
Ourense	3.143	2.611	66	467	803	0	0	3.946
Pontevedra	7.644	6.582	103	958	2.113	394	0	10.152
GALICIA	22.467	18.321	1.082	3.064	5.637	1.139	0	29.243
C. DE MADRID	303.455	236.710	950	65.796	45.517	50	0	349.022
R. DE MURCIA	70.965	24.899	40.884	5.182	6.797	120	0	77.882
NAVARRA	17.337	11.915	2.657	2.765	3.643	0	0	20.980
Araba/Álava	7.564	5.988	363	1.213	1.350	0	0	8.914
Gipuzkoa	14.935	10.801	251	3.882	3.020	19	0	17.975
Bizkaia	20.106	13.458	506	6.142	4.301	174	0	24.580
PAÍS VASCO	42.605	30.248	1.120	11.237	8.670	193	0	51.469
LA RIOJA	11.716	7.740	2.372	1.604	1.782	0	0	13.498
CEUTA	2.373	1.234	0	1.138	320	16	0	2.709
MELILLA	3.514	2.047	2	1.466	899	2	0	4.416
TOTAL	1.406.595	1.006.157	214.719	185.719	277.304	3.519	166	1.687.585

(1) No se incluyen los afiliados de los Sistemas Especiales Agrario y Hogar

AFILIACIÓN DE EXTRANJEROS

Distribución por Comunidades Autónomas

Media enero 2017

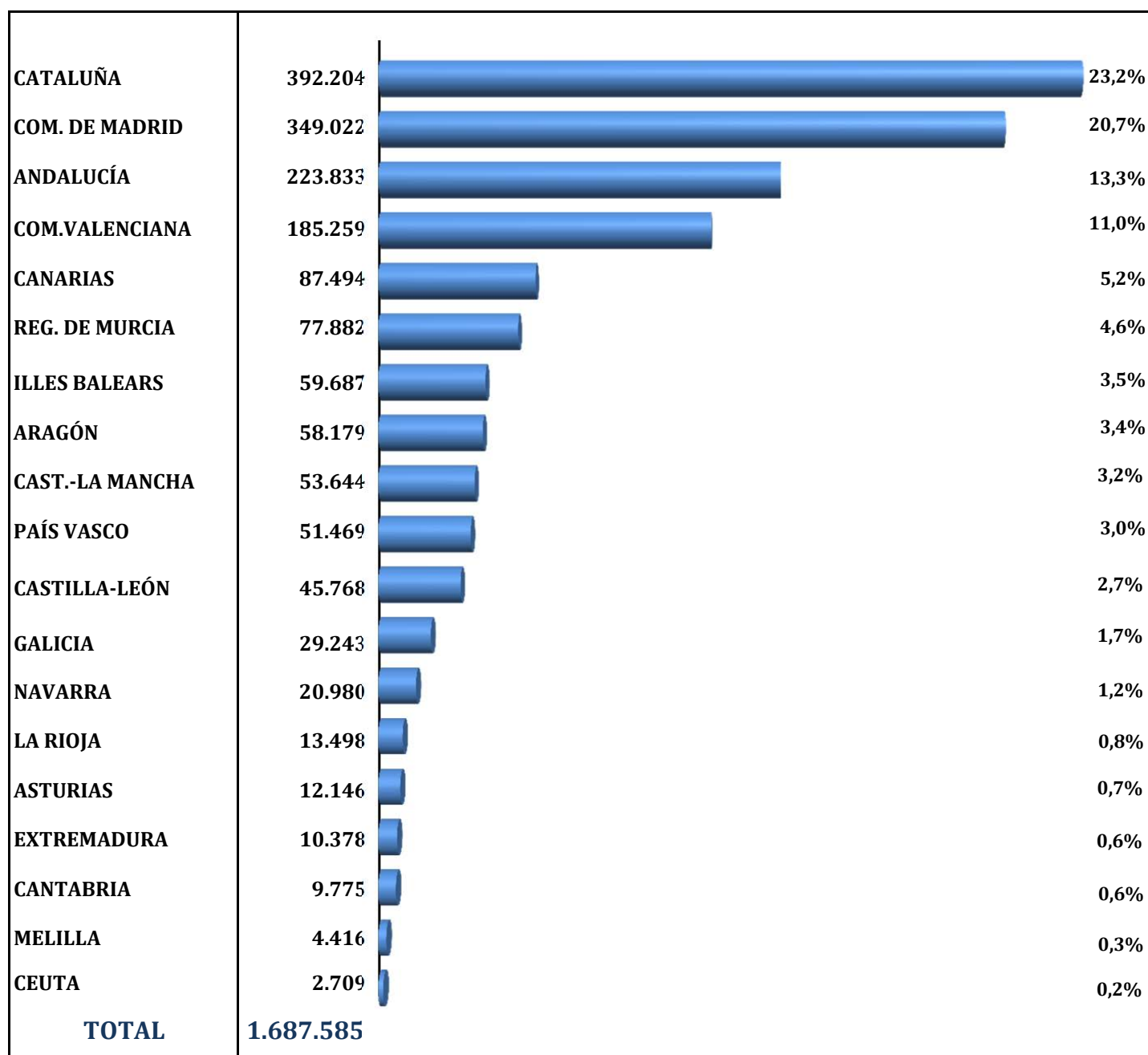

AFILIACIÓN DE EXTRANJEROS. DISTRIBUCIÓN POR GÉNERO

Media enero 2017

	UNION EUROPEA			NO UNION EUROPEA			TOTAL EXTRANJEROS		
	HOMBRES	MUJERES	TOTAL	HOMBRES	MUJERES	TOTAL	HOMBRES	MUJERES	TOTAL
Almería	9.271	8.806	18.077	30.314	10.152	40.466	39.585	18.958	58.544
Cádiz	2.080	1.673	3.753	3.194	2.580	5.774	5.274	4.253	9.527
Córdoba	3.824	1.897	5.721	2.927	1.794	4.721	6.751	3.691	10.442
Granada	4.645	3.568	8.213	6.980	3.966	10.946	11.625	7.535	19.159
Huelva	5.574	9.710	15.283	5.534	2.933	8.467	11.108	12.642	23.750
Jaén	2.803	1.038	3.841	13.870	1.434	15.304	16.673	2.471	19.145
Málaga	15.440	14.635	30.075	14.041	14.342	28.382	29.481	28.977	58.458
Sevilla	5.803	4.423	10.226	7.046	7.536	14.582	12.849	11.959	24.808
ANDALUCÍA	49.441	45.750	95.191	83.906	44.736	128.642	133.347	90.486	223.833
Huesca	3.365	2.491	5.856	3.230	1.377	4.607	6.595	3.868	10.463
Teruel	1.897	1.399	3.297	1.536	543	2.079	3.433	1.943	5.376
Zaragoza	11.512	10.650	22.162	11.186	8.991	20.178	22.698	19.642	42.340
ARAGÓN	16.775	14.541	31.315	15.952	10.912	26.864	32.727	25.452	58.179
ASTURIAS	2.738	2.811	5.549	3.100	3.497	6.596	5.838	6.308	12.146
ILLES BALEARS	16.890	14.806	31.695	17.675	10.317	27.992	34.565	25.123	59.687
Las Palmas	12.447	12.178	24.625	13.388	9.334	22.722	25.835	21.512	47.347
S.C.Tenerife	12.416	12.021	24.437	8.817	6.893	15.710	21.234	18.913	40.147
CANARIAS	24.864	24.199	49.062	22.205	16.226	38.432	47.069	40.425	87.494
CANTABRIA	2.084	1.632	3.716	2.845	3.214	6.059	4.929	4.846	9.775
Ávila	691	633	1.324	608	543	1.152	1.299	1.176	2.476
Burgos	3.523	2.766	6.289	2.072	1.524	3.596	5.595	4.290	9.886
León	1.458	1.023	2.481	1.663	1.722	3.385	3.122	2.745	5.867
Palencia	683	424	1.107	887	632	1.519	1.570	1.056	2.626
Salamanca	1.060	774	1.834	1.203	1.147	2.350	2.263	1.921	4.184
Segovia	2.132	2.017	4.149	1.215	894	2.108	3.347	2.911	6.257
Soria	1.109	616	1.725	805	571	1.376	1.914	1.187	3.101
Valladolid	3.104	2.474	5.578	2.007	1.813	3.820	5.111	4.287	9.398
Zamora	712	529	1.241	413	319	732	1.125	848	1.973
CASTILLA-LEÓN	14.471	11.257	25.728	10.874	9.165	20.040	25.345	20.422	45.768
Albacete	2.293	1.360	3.652	2.693	1.318	4.011	4.986	2.678	7.664
Ciudad Real	4.060	2.132	6.192	2.596	1.273	3.869	6.656	3.405	10.061
Cuenca	2.886	2.088	4.974	1.564	1.199	2.763	4.449	3.287	7.737
Guadalajara	3.017	2.802	5.819	2.583	1.552	4.135	5.600	4.354	9.954
Toledo	6.293	3.505	9.799	5.562	2.867	8.429	11.856	6.372	18.228
CAST.-LA MANCHA	18.549	11.887	30.436	14.998	8.210	23.208	33.547	20.096	53.644
Barcelona	49.015	40.393	89.408	110.861	85.852	196.713	159.876	126.245	286.121
Girona	7.968	6.106	14.074	18.560	10.676	29.236	26.528	16.781	43.310
Lleida	7.547	5.547	13.095	9.959	3.940	13.898	17.506	9.487	26.993
Tarragona	7.807	6.561	14.368	14.044	7.368	21.412	21.850	13.930	35.780
CATALUÑA	72.337	58.607	130.944	153.424	107.835	261.259	225.761	166.443	392.204
Alicante	18.484	16.772	35.256	22.854	14.952	37.806	41.338	31.724	73.062
Castellón	9.330	9.042	18.372	8.706	3.252	11.957	18.036	12.293	30.329
Valencia	21.621	17.276	38.897	25.802	17.169	42.971	47.423	34.445	81.868
C. VALENCIANA	49.435	43.090	92.525	57.362	35.372	92.734	106.797	78.462	185.259
Badajoz	2.105	1.289	3.394	1.099	1.306	2.405	3.204	2.595	5.799
Cáceres	792	617	1.409	1.731	1.438	3.169	2.523	2.055	4.579
EXTREMADURA	2.897	1.906	4.804	2.830	2.744	5.574	5.727	4.650	10.378
A Coruña	2.648	1.593	4.241	3.080	3.279	6.358	5.728	4.871	10.599
Lugo	1.328	669	1.997	1.489	1.059	2.548	2.817	1.728	4.546
Ourense	1.364	831	2.195	768	984	1.752	2.132	1.814	3.946
Pontevedra	3.342	1.614	4.955	2.622	2.574	5.196	5.964	4.188	10.152
GALICIA	8.682	4.706	13.388	7.959	7.896	15.854	16.641	12.602	29.243
C. DE MADRID	72.020	73.364	145.384	97.762	105.876	203.638	169.782	179.240	349.022
R. DE MURCIA	8.252	6.084	14.337	44.289	19.256	63.546	52.542	25.341	77.882
NAVARRA	5.580	4.215	9.795	6.742	4.443	11.185	12.322	8.658	20.980
Araba/Álava	1.724	1.005	2.729	3.560	2.625	6.186	5.284	3.630	8.914
Gipuzkoa	4.366	2.422	6.788	5.171	6.015	11.186	9.537	8.437	17.975
Bizkaia	4.652	3.591	8.243	8.079	8.258	16.337	12.731	11.849	24.580
PAÍS VASCO	10.742	7.018	17.760	16.810	16.899	33.709	27.552	23.917	51.469
LA RIOJA	3.471	3.445	6.916	3.896	2.687	6.582	7.366	6.132	13.498
CEUTA	35	22	57	1.212	1.439	2.652	1.248	1.461	2.709
MELILLA	128	60	188	2.228	2.000	4.228	2.356	2.060	4.416
TOTAL	379.392	329.399	708.791	566.070	412.724	978.794	945.462	742.123	1.687.585

EVOLUCIÓN DE LA AFILIACIÓN DE TRABAJADORES EXTRANJEROS

	General	Autónomos	Agrario	Mar	Carbón	Hogar	Total
SERIE HISTÓRICA DE LOS MESES DE ENERO							
2.007	1.332.396	165.449	157.974	3.684	681	182.433	1.842.617
2.008	1.457.518	224.793	160.394	4.053	647	152.697	2.000.102
2.009	1.276.805	216.814	207.148	4.123	684	170.784	1.876.358
2.010	1.168.108	195.750	262.683	4.024	693	175.614	1.806.873
2.011	1.132.465	197.693	264.748	3.923	565	178.173	1.777.567
2.012	1.308.806	205.225	----	3.800	601	173.345	1.691.778
2.013	1.382.711	213.435	----	3.764	445	----	1.600.355
2.014	1.288.746	222.312	----	3.464	298	----	1.514.821
2.015							
enero	1.271.672	240.614	----	3.511	259	----	1.516.056
febrero	1.282.695	241.696	----	3.712	266	----	1.528.369
marzo	1.313.087	245.854	----	4.132	270	----	1.563.343
abril	1.352.992	250.362	----	4.254	275	----	1.607.883
mayo	1.403.860	254.717	----	4.371	268	----	1.663.217
junio	1.404.809	258.442	----	4.589	258	----	1.668.099
julio	1.396.251	259.730	----	4.756	257	----	1.660.994
agosto	1.379.042	259.529	----	4.812	262	----	1.643.645
septiembre	1.380.188	260.679	----	4.754	253	----	1.645.874
octubre	1.367.404	261.497	----	4.493	250	----	1.633.644
noviembre	1.355.586	261.462	----	4.163	247	----	1.621.458
diciembre	1.362.610	261.613	----	3.370	245	----	1.627.838
2.016							
enero	1.337.039	260.022	----	3.521	239	----	1.600.822
febrero	1.347.171	261.518	----	3.753	239	----	1.612.681
marzo	1.373.140	265.537	----	4.150	238	----	1.643.064
abril	1.408.690	269.823	----	4.344	234	----	1.683.092
mayo	1.452.567	273.680	----	4.541	230	----	1.731.018
junio	1.465.964	276.989	----	4.620	228	----	1.747.801
julio	1.464.525	277.581	----	4.783	225	----	1.747.114
agosto	1.445.398	277.009	----	4.936	212	----	1.727.555
septiembre	1.444.000	278.035	----	4.787	212	----	1.727.034
octubre	1.450.065	278.787	----	4.568	206	----	1.733.626
noviembre	1.422.070	278.351	----	4.298	201	----	1.704.921
diciembre	1.429.728	278.567	----	3.363	199	----	1.711.858
2.017							
enero	1.406.595	277.304	----	3.519	166	----	1.687.585
febrero							
marzo							
abril							
mayo							
junio							
julio							
agosto							
septiembre							
octubre							
noviembre							
diciembre							

VARIACIÓN MENSUAL Y ANUAL POR PROVINCIAS Y CC.AA

	ene.-17	Variación mensual		Variación anual	
		Absoluta	en %	Absoluta	en %
Almería	58.544	-905	-1,52%	1.753	3,09%
Cádiz	9.527	-219	-2,25%	72	0,76%
Córdoba	10.442	7	0,07%	1.116	11,97%
Granada	19.159	1	0,00%	1.009	5,56%
Huelva	23.750	2.405	11,27%	-2.309	-8,86%
Jaén	19.145	1.256	7,02%	3.979	26,23%
Málaga	58.458	-945	-1,59%	3.127	5,65%
Sevilla	24.808	-763	-2,98%	1.025	4,31%
ANDALUCÍA	223.833	837	0,38%	9.772	4,57%
Huesca	10.463	-201	-1,89%	503	5,05%
Teruel	5.376	-146	-2,64%	208	4,03%
Zaragoza	42.340	-352	-0,82%	2.184	5,44%
ARAGÓN	58.179	-698	-1,19%	2.895	5,24%
ASTURIAS	12.146	-310	-2,49%	-67	-0,55%
ILLES BALEARS	59.687	-887	-1,46%	4.078	7,33%
Las Palmas	47.347	-458	-0,96%	3.465	7,90%
S.C.Tenerife	40.147	-244	-0,60%	2.752	7,36%
CANARIAS	87.494	-702	-0,80%	6.217	7,65%
CANTABRIA	9.775	-274	-2,72%	286	3,02%
Ávila	2.476	-98	-3,80%	69	2,85%
Burgos	9.886	-151	-1,50%	651	7,05%
León	5.867	-152	-2,53%	184	3,23%
Palencia	2.626	-55	-2,04%	153	6,19%
Salamanca	4.184	-63	-1,47%	-19	-0,44%
Segovia	6.257	-431	-6,44%	493	8,56%
Soria	3.101	-62	-1,95%	139	4,71%
Valladolid	9.398	-105	-1,10%	566	6,41%
Zamora	1.973	-28	-1,40%	-16	-0,80%
CASTILLA-LEÓN	45.768	-1.143	-2,44%	2.220	5,10%
Albacete	7.664	-130	-1,67%	419	5,78%
Ciudad Real	10.061	130	1,31%	1.145	12,84%
Cuenca	7.737	-190	-2,40%	465	6,39%
Guadalajara	9.954	-162	-1,60%	597	6,38%
Toledo	18.228	335	1,87%	855	4,92%
CAST.-LA MANCHA	53.644	-17	-0,03%	3.480	6,94%
Barcelona	286.121	-3.239	-1,12%	22.806	8,66%
Girona	43.310	-908	-2,05%	3.071	7,63%
Lleida	26.993	-771	-2,78%	1.879	7,48%
Tarragona	35.780	-1.482	-3,98%	2.443	7,33%
CATALUÑA	392.204	-6.401	-1,61%	30.199	8,34%
Alicante	73.062	-2.203	-2,93%	3.683	5,31%
Castellón	30.329	-1.585	-4,97%	1.554	5,40%
Valencia	81.868	-3.226	-3,79%	1.788	2,23%
C. VALENCIANA	185.259	-7.014	-3,65%	7.025	3,94%
Badajoz	5.799	-456	-7,29%	198	3,54%
Cáceres	4.579	-151	-3,19%	-286	-5,89%
EXTREMADURA	10.378	-607	-5,52%	-87	-0,83%
A Coruña	10.599	-261	-2,40%	238	2,30%
Lugo	4.546	-132	-2,81%	143	3,24%
Ourense	3.946	-102	-2,52%	16	0,42%
Pontevedra	10.152	-213	-2,05%	169	1,69%
GALICIA	29.243	-708	-2,36%	567	1,98%
C. DE MADRID	349.022	-4.709	-1,33%	14.522	4,34%
R. DE MURCIA	77.882	-103	-0,13%	2.253	2,98%
NAVARRA	20.980	-396	-1,85%	459	2,24%
Araba/Álava	8.914	-197	-2,16%	431	5,08%
Gipuzkoa	17.975	-352	-1,92%	1.099	6,51%
Bizkaia	24.580	-496	-1,98%	584	2,43%
PAÍS VASCO	51.469	-1.045	-1,99%	2.114	4,28%
LA RIOJA	13.498	-13	-0,09%	607	4,71%
CEUTA	2.709	-13	-0,48%	72	2,71%
MELILLA	4.416	-71	-1,59%	153	3,58%
TOTAL	1.687.585	-24.274	-1,42%	86.763	5,42%

AFILIACIÓN DE EXTRANJEROS
DISTRIBUCIÓN POR SECTORES DE ACTIVIDAD
RÉGIMEN GENERAL

Media enero 2017

SECTORES	UNIÓN EUROPEA	NO UNIÓN EUROPEA	TOTAL	% participación s/ total Rég. Gral.	% variación intermensual	% variación interanual
Agricultura, Ganadería, Caza, Selvicultura y Pesca	6.744	6.011	12.755	0,91%	-0,69%	4,63%
Industrias Extractivas	556	366	922	0,07%	-1,99%	-9,36%
Industria Manufacturera	44.832	50.521	95.353	6,78%	-0,62%	6,72%
Suministro de Energía Eléctrica, Gas, Vapor y Aire Acondicionado	256	176	432	0,03%	-0,52%	-0,17%
Suministro de Agua, Actividades de Saneamiento, Gestión de Residuos y Descontaminación	1.509	2.867	4.376	0,31%	-2,60%	2,63%
Construcción	38.428	48.832	87.260	6,20%	-1,29%	14,17%
Comercio; Reparación vehículos motor y motocicletas	69.723	108.703	178.426	12,68%	-2,28%	5,32%
Transporte y Almacenamiento	36.899	19.347	56.246	4,00%	-0,35%	11,23%
Hostelería	83.849	140.762	224.611	15,97%	-3,40%	7,55%
Información y Comunicaciones	15.511	10.433	25.944	1,84%	0,21%	13,73%
Actividades Financieras y de Seguros	4.653	2.290	6.944	0,49%	0,10%	8,19%
Actividades Inmobiliarias	5.217	4.384	9.601	0,68%	0,22%	9,79%
Actividades Profesionales Científicas y Técnicas	25.963	16.057	42.020	2,99%	-0,53%	9,09%
Actividades Administrativas y Servicios Auxiliares	44.990	62.717	107.708	7,66%	-2,46%	10,37%
Administración Pública y Defensa; Seguridad Social Obligatoria	3.998	7.769	11.767	0,84%	-0,76%	-1,64%
Educación	32.474	13.588	46.062	3,27%	-0,42%	4,67%
Actividades Sanitarias y Servicios Centrales	17.436	29.680	47.116	3,35%	-1,19%	6,67%
Actividades Artísticas, Recreativas y de Entretenimiento	8.772	9.186	17.958	1,28%	-2,54%	6,08%
Otros Servicios	9.039	16.855	25.894	1,84%	-2,26%	7,14%
Actividades de los Hogares como Empleadores de Personal Doméstico y Productores de Bienes y Servicios para uso Propio	1.812	2.168	3.980	0,28%	-0,31%	-1,43%
Actividades de Organizaciones y Organismo Extraterritoriales	363	418	781	0,06%	-0,42%	-2,82%
S.E. Agrario	71.581	143.138	214.719	15,27%	-0,18%	5,00%
S.E. Hogar	49.721	135.998	185.719	13,20%	-1,96%	-7,09%
TOTAL	574.328	832.267	1.406.595	100,00%	-1,62%	5,20%

AFILIACIÓN DE EXTRANJEROS
DISTRIBUCIÓN POR SECTORES DE ACTIVIDAD
RÉGIMEN ESPECIAL DE TRABAJADORES AUTÓNOMOS

Media enero 2017

SECTORES	UNIÓN EUROPEA	NO UNIÓN EUROPEA	TOTAL	% participación s/ total Rég. Autónomos	% variación intermensual	% variación interanual
Agricultura, Ganadería, Caza, Selvicultura y Pesca	2.078	1.432	3.510	1,27%	-0,31%	8,63%
Industrias Extractivas	21	9	30	0,01%	-7,43%	10,22%
Industria Manufacturera	8.295	8.863	17.158	6,19%	0,44%	13,87%
Suministro de Energía Eléctrica, Gas, Vapor y Aire Acondicionado	33	11	44	0,02%	1,77%	1,65%
Suministro de Agua, Actividades de Saneamiento, Gestión de Residuos y Descontaminación	67	59	126	0,05%	-0,43%	13,30%
Construcción	21.120	10.231	31.351	11,31%	-0,99%	6,69%
Comercio; Reparación vehículos motor y motocicletas	23.496	60.131	83.627	30,16%	-0,61%	3,25%
Transporte y Almacenamiento	7.001	3.888	10.890	3,93%	0,21%	17,64%
Hostelería	21.057	30.058	51.115	18,43%	-0,57%	6,38%
Información y Comunicaciones	4.139	2.832	6.971	2,51%	-0,33%	0,02%
Actividades Financieras y de Seguros	1.258	630	1.888	0,68%	0,69%	14,04%
Actividades Inmobiliarias	4.392	1.146	5.539	2,00%	0,47%	16,63%
Actividades Profesionales Científicas y Técnicas	11.206	3.657	14.863	5,36%	-0,37%	8,85%
Actividades Administrativas y Servicios Auxiliares	9.335	4.372	13.707	4,94%	-0,75%	5,65%
Administración Pública y Defensa; Seguridad Social Obligatoria	29	16	45	0,02%	1,10%	4,86%
Educación	6.904	2.110	9.014	3,25%	0,21%	8,05%
Actividades Sanitarias y Servicios Centrales	3.389	2.217	5.606	2,02%	0,06%	4,65%
Actividades Artísticas, Recreativas y de Entretenimiento	3.177	1.386	4.563	1,65%	-1,62%	4,54%
Otros Servicios	6.261	10.886	17.147	6,18%	-0,20%	9,77%
Actividades de los Hogares como Empleadores de Personal Doméstico y Productores de Bienes y Servicios para uso Propio	48	27	75	0,03%	-4,76%	-18,07%
Actividades de Organizaciones y Organismo Extraterritoriales	17	17	34	0,01%	1,54%	15,90%
TOTAL	133.324	143.980	277.304	100,00%	-0,45%	6,65%

AFILIACIÓN DE EXTRANJEROS
DISTRIBUCIÓN POR PAÍSES DE PROCEDENCIA

Media enero 2017

	TOTAL GENERAL	General (1)	S.E. Agrario	S.E. Hogar	AUTÓNOMOS	MAR	CARBÓN	TOTAL
UNIÓN EUROPEA								
ALEMANIA	23.134	22.692	145	297	14.167	84	1	37.386
AUSTRIA	1.618	1.599	7	12	953	8	0	2.579
BELGICA	5.146	5.078	33	35	3.160	26	0	8.332
BULGARIA	47.036	34.036	6.718	6.282	5.884	22	0	52.942
CHIPRE	134	131	1	2	27	0	0	162
CROACIA	705	687	5	13	192	1	0	897
DINAMARCA	1.679	1.662	5	12	1.155	3	0	2.838
ESLOVAQUIA	2.020	1.898	64	58	372	7	2	2.401
ESLOVENIA	569	557	5	7	113	2	0	684
ESTONIA	537	512	10	15	137	1	0	675
FINLANDIA	1.830	1.818	3	9	734	6	0	2.570
FRANCIA	30.006	29.648	202	156	10.873	65	0	40.944
GRECIA	1.584	1.558	10	16	364	3	0	1.952
HUNGRÍA	2.516	2.391	59	66	754	8	0	3.279
IRLANDA	4.237	4.224	4	9	1.670	5	0	5.911
ITALIA	62.517	61.763	197	557	20.743	117	0	83.377
LETONIA	1.191	1.027	130	35	249	6	0	1.446
LITUANIA	6.083	4.175	1.723	185	777	10	0	6.870
LUXEMBURGO	78	74	1	3	41	0	0	119
MALTA	104	89	15	1	22	0	0	127
PAISES BAJOS	8.118	7.985	44	90	5.044	36	0	13.198
POLONIA	20.867	16.820	1.868	2.179	3.640	31	131	24.668
PORTUGAL	36.511	33.239	1.686	1.585	6.547	285	9	43.353
REINO UNIDO	37.921	37.545	181	195	20.931	99	0	58.951
REPUBLICA CHECA	2.222	2.094	85	44	480	8	17	2.727
RUMANIA	272.119	175.898	58.378	37.843	32.335	131	5	304.590
SUECIA	3.845	3.827	3	14	1.958	10	0	5.813
TOTAL UNIÓN EUROPEA	574.328	453.026	71.581	49.721	133.324	974	164	708.791
NO UNIÓN EUROPEA								
MARRUECOS	196.651	104.708	78.425	13.519	18.003	712	0	215.366
CHINA	45.461	44.834	71	556	50.319	2	0	95.782
ECUADOR	61.668	41.210	12.710	7.748	4.024	10	0	65.702
COLOMBIA	44.341	37.158	1.282	5.901	4.853	23	0	49.218
BOLIVIA	45.314	22.131	4.424	18.759	2.451	6	0	47.771
UCRANIA	36.556	24.071	2.060	10.424	3.366	33	1	39.956
PARAGUAY	31.040	13.030	671	17.338	1.590	6	0	32.636
PAKISTAN	23.784	19.769	3.702	313	6.413	1	0	30.197
PERU	26.299	20.650	369	5.280	2.418	186	0	28.904
ARGENTINA	21.904	19.829	265	1.809	5.474	28	0	27.406
RESTO PAISES	299.248	205.739	39.158	54.351	45.070	1.537	1	345.856
TOTAL NO UE	832.267	553.130	143.138	135.998	143.980	2.545	2	978.794
TOTAL EXTRANJEROS	1.406.595	1.006.157	214.719	185.719	277.304	3.519	166	1.687.585

(1) No se incluyen los afiliados de los Sistemas Especiales Agrario y Hogar

ANDALUCÍA
AFILIACIÓN DE EXTRANJEROS
DISTRIBUCIÓN POR RÉGIMENES

Media enero 2017

REGÍMENES	GENERAL (Total)	General	S.E. Agrario	S.E. Hogar	AUTÓNOMOS	MAR	CARBÓN	TOTAL
DE LA UNIÓN EUROPEA	76.014	40.444	33.168	2.402	19.122	55	0	95.191
DE PAÍSES NO UNIÓN EUROPEA	110.282	40.680	56.938	12.664	18.113	248	0	128.642
TOTAL EXTRANJEROS	186.296	81.125	90.106	15.066	37.234	302	0	223.833

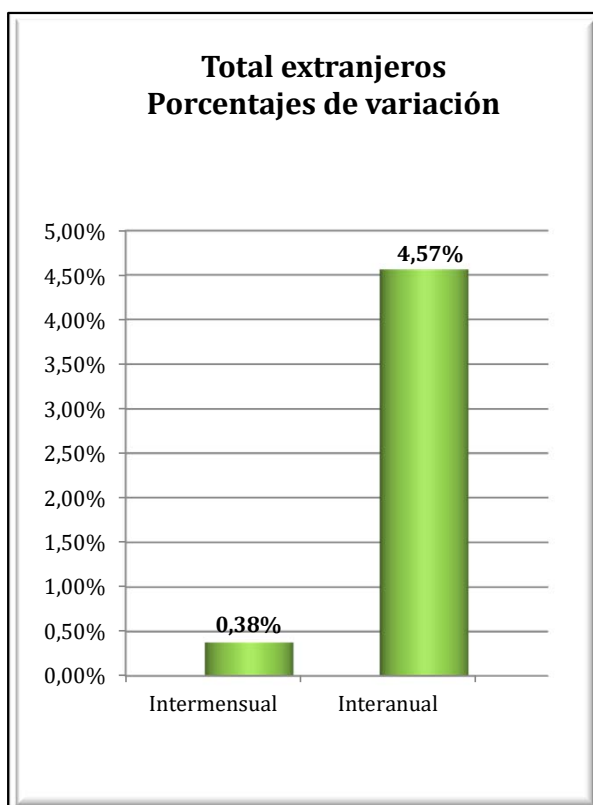
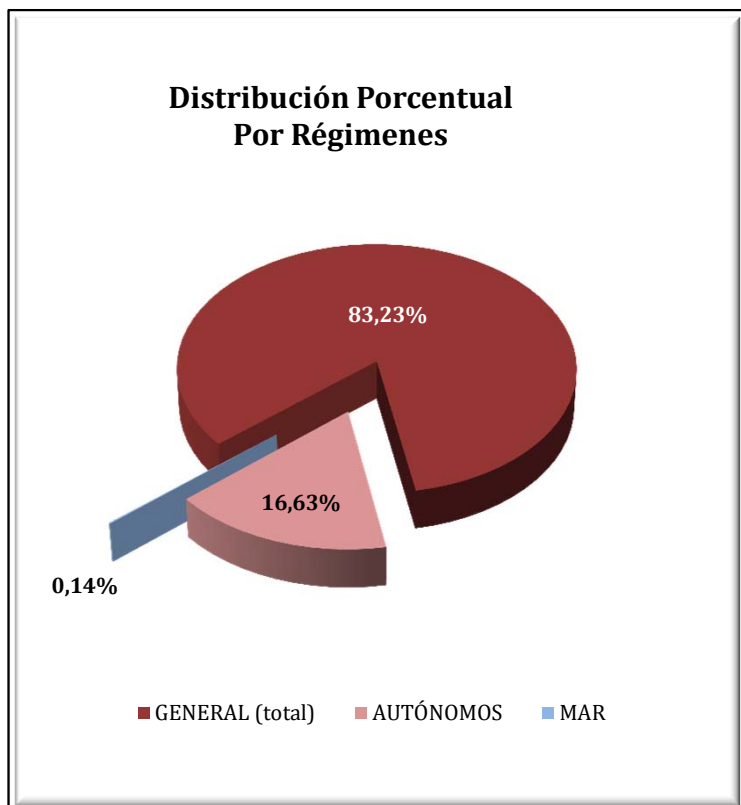

ANDALUCÍA
AFILIACIÓN DE EXTRANJEROS
DISTRIBUCIÓN POR SECTORES DE ACTIVIDAD

Media enero 2017

SECTORES	REGIMEN GENERAL				REGIMEN ESP. TRAB. AUTÓNOMOS			
	Unión Europea	No Unión Europea	Total	% Reg. Gral.	Unión Europea	No Unión Europea	Total	% Reg. Gral.
Agricultura, Ganadería, Caza, Selvicultura y Pesca	219	193	412	0,22%	444	475	919	2,47%
Industrias Extractivas	48	44	91	0,05%	0	3	3	0,01%
Industria Manufacturera	2.110	2.283	4.393	2,36%	595	378	973	2,61%
Suministro de Energía Eléctrica, Gas, Vapor y Aire Acondicionado	30	20	51	0,03%	4	3	7	0,02%
Suministro de Agua, Actividades de Saneamiento, Gestión de Residuos y Descontaminación	88	117	205	0,11%	10	4	14	0,04%
Construcción	2.165	2.375	4.540	2,44%	1.925	763	2.689	7,22%
Comercio; Reparación vehículos motor y motocicletas	7.253	10.960	18.214	9,78%	3.710	9.879	13.589	36,50%
Transporte y Almacenamiento	4.098	1.695	5.793	3,11%	348	164	511	1,37%
Hostelería	7.854	12.084	19.939	10,70%	3.580	2.922	6.503	17,46%
Información y Comunicaciones	1.599	657	2.256	1,21%	648	355	1.003	2,69%
Actividades Financieras y de Seguros	352	97	450	0,24%	268	75	342	0,92%
Actividades Inmobiliarias	997	490	1.487	0,80%	1.323	247	1.570	4,22%
Actividades Profesionales Científicas y Técnicas	2.153	887	3.039	1,63%	1.670	407	2.076	5,58%
Actividades Administrativas y Servicios Auxiliares	2.636	2.701	5.337	2,86%	1.509	503	2.012	5,40%
Administración Pública y Defensa; Seguridad Social Obligatoria	403	738	1.141	0,61%	7	1	8	0,02%
Educación	5.197	1.189	6.386	3,43%	955	259	1.214	3,26%
Actividades Sanitarias y Servicios Centrales	1.281	1.778	3.059	1,64%	574	273	847	2,27%
Actividades Artísticas, Recreativas y de Entretenimiento	916	910	1.826	0,98%	514	150	665	1,79%
Otros Servicios	799	1.173	1.972	1,06%	1.025	1.242	2.267	6,09%
Actividades de los Hogares como Empleadores de Personal Doméstico y Productores de Bienes y Servicios para uso Propio	205	274	479	0,26%	8	8	16	0,04%
Actividades de Organizaciones y Organismo Extraterritoriales	42	14	56	0,03%	4	2	6	0,02%
S.E. Agrario	33.168	56.938	90.106	48,37%				
S.E. Hogar	2.402	12.664	15.066	8,09%				
TOTAL	76.014	110.282	186.296	100,00%	19.122	18.113	37.234	100,00%

ANDALUCÍA
AFILIACIÓN DE EXTRANJEROS

DISTRIBUCIÓN POR PAÍSES DE PROCEDENCIA

Media enero 2017

PAISES	TOTAL GENERAL	General	S.E. Agrario	S.E. Hogar	AUTÓNOMOS	MAR	CARBON	TOTAL
UNIÓN EUROPEA								
ALEMANIA	2.146	2.027	83	36	1.732	1		3.879
AUSTRIA	130	126	1	2	104			234
BELGICA	710	673	27	10	679			1.388
BULGARIA	4.283	1.900	2.040	342	340	2		4.625
CHIPRE	11	11			5			16
CROACIA	60	54	1	5	24			84
DINAMARCA	542	537	3	2	543	1		1.085
ESLOVAQUIA	186	165	12	8	34			220
ESLOVENIA	47	46	2		9			57
ESTONIA	99	86	6	7	55			154
FINLANDIA	657	652	3	2	379			1.035
FRANCIA	2.511	2.401	91	18	1.336	8		3.854
GRECIA	101	95	5	1	25	2		128
HUNGRIA	292	278	10	4	137			429
IRLANDA	622	617	1	4	333			955
ITALIA	4.598	4.470	70	58	2.402	4		7.004
LETONIA	111	83	26	2	30	0		141
LITUANIA	1.617	909	665	43	179	3		1.798
LUXEMBURGO	7	4	1	1	9			16
MALTA	21	17	4		2			24
PAISES BAJOS	1.069	1.032	25	11	1.161			2.229
POLONIA	2.306	1.137	1.104	65	375	3		2.684
PORTUGAL	2.197	1.873	262	62	510	9		2.716
REINO UNIDO	7.550	7.383	114	53	5.730	7		13.287
REPUBLICA CHECA	201	172	22	7	61			262
RUMANIA	43.093	12.847	28.590	1.655	2.264	15		45.371
SUECIA	850	848		2	665			1.515
TOTAL UNIÓN EUROPEA	76.014	40.444	33.168	2.402	19.122	55		95.191
NO UNIÓN EUROPEA								
MARRUECOS	44.564	10.908	31.836	1.820	3.809	119		48.492
CHINA	4.216	4.168	2	45	6.128			10.344
SENEGAL	6.752	803	5.833	115	729	84		7.565
MALI	6.524	178	6.344	3	34			6.558
UCRANIA	5.671	2.779	805	2.087	439			6.111
ECUADOR	3.777	1.578	1.907	293	170			3.947
PARAGUAY	3.569	1.431	124	2.013	217	1		3.787
BOLIVIA	3.490	1.166	1.057	1.267	185			3.676
ARGENTINA	2.740	2.336	123	282	853	2		3.595
FEDERACION DE RUSIA	2.776	1.864	212	700	634	1		3.411
RESTO PAISES	26.203	13.470	8.694	4.039	4.913	41		31.157
TOTAL NO UE	110.282	40.680	56.938	12.664	18.113	248		128.642
TOTAL EXTRANJEROS	186.296	81.125	90.106	15.066	37.234	302		223.833

ARAGÓN
AFILIACIÓN DE EXTRANJEROS
DISTRIBUCIÓN POR RÉGIMENES

Media enero 2017

REGÍMENES	GENERAL (Total)	General	S.E. Agrario	S.E. Hogar	AUTÓNOMOS	MAR	CARBÓN	TOTAL
DE LA UNIÓN EUROPEA	27.056	20.333	3.397	3.326	4.244	0	15	31.315
DE PAÍSES NO UNIÓN EUROPEA	22.248	15.389	3.327	3.532	4.616	0	0	26.864
TOTAL EXTRANJEROS	49.304	35.722	6.724	6.857	8.860	0	15	58.179

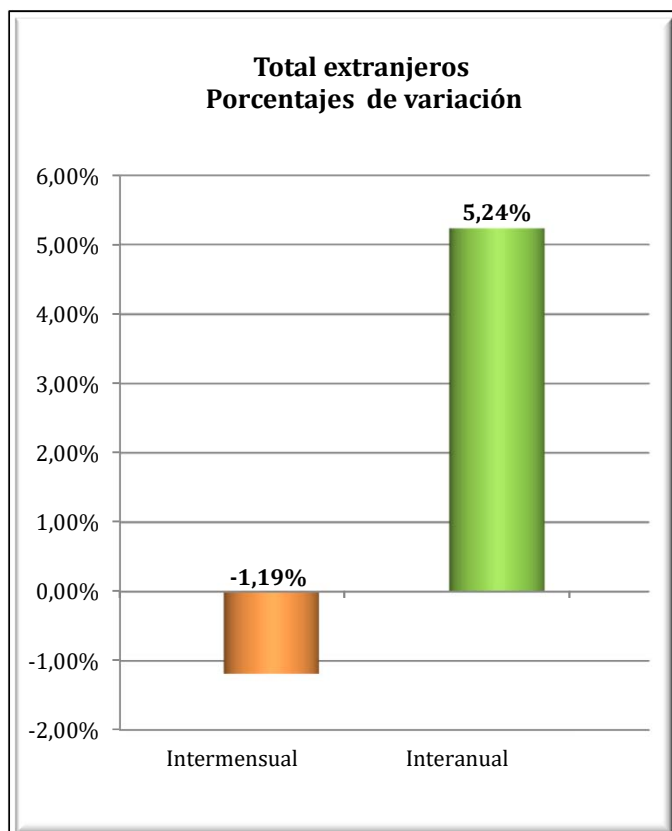
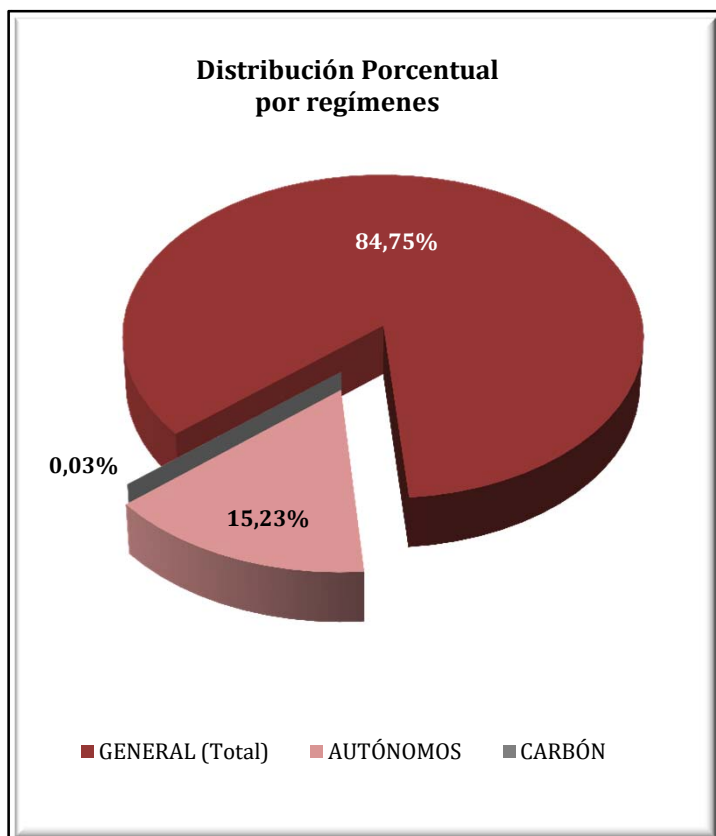

ARAGÓN
AFILIADOS EXTRANJEROS
DISTRIBUCIÓN POR SECTORES DE ACTIVIDAD

Media enero 2017

SECTORES	REGIMEN GENERAL				REGIMEN ESP. TRAB. AUTÓNOMOS			
	UNIÓN EUROPEA	NO UNIÓN EUROPEA	TOTAL	% Reg. Gal.	UNIÓN EUROPEA	NO UNIÓN EUROPEA	TOTAL	% Reg. Auton.
Agricultura, Ganadería, Caza, Selvicultura y Pesca	1.217	807	2.024	4,11%	92	62	154	1,73%
Industrias Extractivas	29	14	43	0,09%	1	0	1	0,01%
Industria Manufacturera	3.013	2.347	5.359	10,87%	1.010	869	1.879	21,21%
Suministro de Energía Eléctrica, Gas, Vapor y Aire Acondicionado	8	4	12	0,03%	0	0	0	0,00%
Suministro de Agua, Actividades de Saneamiento, Gestión de Residuos y Descontaminación	121	129	250	0,51%	3	0	3	0,03%
Construcción	2.228	1.243	3.470	7,04%	980	197	1.177	13,28%
Comercio; Reparación vehículos motor y motocicletas	2.614	2.260	4.874	9,88%	532	1.402	1.933	21,82%
Transporte y Almacenamiento	2.866	842	3.708	7,52%	460	128	589	6,64%
Hostelería	3.440	2.882	6.322	12,82%	595	1.373	1.968	22,22%
Información y Comunicaciones	79	125	205	0,41%	30	53	83	0,93%
Actividades Financieras y de Seguros	44	12	56	0,11%	15	18	32	0,37%
Actividades Inmobiliarias	53	46	99	0,20%	10	6	16	0,18%
Actividades Profesionales Científicas y Técnicas	325	229	554	1,12%	98	37	136	1,53%
Actividades Administrativas y Servicios Auxiliares	1.727	2.172	3.898	7,91%	130	73	203	2,29%
Administración Pública y Defensa; Seguridad Social Obligatoria	322	346	668	1,35%	0	0	0	0,00%
Educación	704	298	1.002	2,03%	150	32	182	2,05%
Actividades Sanitarias y Servicios Centrales	844	893	1.738	3,52%	31	38	69	0,78%
Actividades Artísticas, Recreativas y de Entretenimiento	259	213	472	0,96%	20	14	34	0,38%
Otros Servicios	322	481	803	1,63%	88	313	402	4,53%
Actividades de los Hogares como Empleadores de Personal Doméstico y Productores de Bienes y Servicios para uso Propio	119	46	165	0,33%	0	0	0	0,00%
Actividades de Organizaciones y Organismo Extraterritoriales	0	0	0	0,00%	0	0	0	0,00%
S.E. Agrario	3.397	3.327	6.724	13,64%				
S.E. Hogar	3.326	3.532	6.857	13,91%				
TOTAL	27.056	22.248	49.304	100,00%	4.244	4.616	8.860	100,00%

ARAGÓN
AFILIACIÓN DE EXTRANJEROS
DISTRIBUCIÓN POR PAÍSES DE PROCEDENCIA

Media enero 2017

PAISES	TOTAL GENERAL	General	S.E. Agrario	S.E. Hogar	AUTÓNOMOS	MAR	CARBON	TOTAL
UNIÓN EUROPEA								
ALEMANIA	212	210		2	65			276
AUSTRIA	10	10			14			24
BELGICA	42	42			26			69
BULGARIA	1.789	1.310	333	146	311			2.100
CHIPRE	1	1			1			2
CROACIA	11	11						11
DINAMARCA	14	14			5			19
ESLOVAQUIA	44	41	1	2	20			63
ESLOVENIA	3	3			3			6
ESTONIA	6	6						6
FINLANDIA	9	9			1			10
FRANCIA	537	527	5	5	157			694
GRECIA	18	18			6			24
HUNGRÍA	36	32	1	3	19			55
IRLANDA	64	64			18			82
ITALIA	618	611	3	5	185			803
LETONIA	27	24	3		4			31
LITUANIA	153	114	33	6	14			167
LUXEMBURGO	2	2			1			3
MALTA	1	1			3			4
PAISES BAJOS	81	80		1	58			139
POLONIA	825	682	128	14	223		15	1.063
PORTUGAL	877	806	52	20	117			995
REINO UNIDO	308	308	1		156			464
REPUBLICA CHECA	46	42	2	2	11			58
RUMANIA	21.310	15.355	2.835	3.119	2.816		0	24.126
SUECIA	12	11	1		9			21
TOTAL UNIÓN EUROPEA	27.056	20.333	3.397	3.326	4.244		15	31.315
NO UNIÓN EUROPEA								
MARRUECOS	4.542	2.850	1.399	293	432			4.974
CHINA	960	951	3	6	1.882			2.842
NICARAGUA	2.115	623	11	1.482	54			2.169
ECUADOR	1.952	1.617	31	305	164			2.117
COLOMBIA	1.403	1.198	12	192	144			1.546
SENEGAL	1.174	715	429	29	97			1.272
UCRANIA	943	722	59	162	150			1.093
ARGELIA	899	605	263	31	64			963
MALI	824	502	318	3	88			912
GHANA	470	347	113	10	257			727
RESTO PAISES	6.966	5.258	689	1.019	1.283		0	8.249
TOTAL NO UNIÓN EUROPEA	22.248	15.389	3.327	3.532	4.616		0	26.864
TOTAL EXTRANJEROS	49.304	35.722	6.724	6.857	8.860		15	58.179

ASTURIAS

AFILIACIÓN DE EXTRANJEROS

DISTRIBUCIÓN POR REGÍMENES

Media enero 2017

REGÍMENES	GENERAL (Total)	General	S.E. Agrario	S.E. Hogar	AUTÓNOMOS	MAR	CARBÓN	TOTAL
DE LA UNIÓN EUROPEA	4.336	3.228	100	1.007	1.019	51	144	5.549
DE PAÍSES NO UNIÓN EUROPEA	5.146	3.663	154	1.329	1.340	108	2	6.596
TOTAL EXTRANJEROS	9.482	6.891	254	2.336	2.359	159	146	12.146

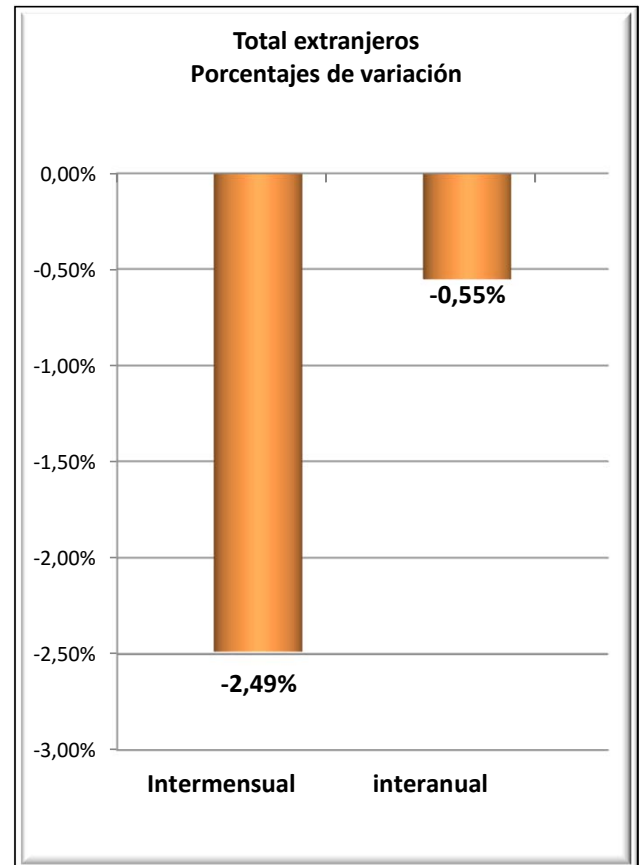
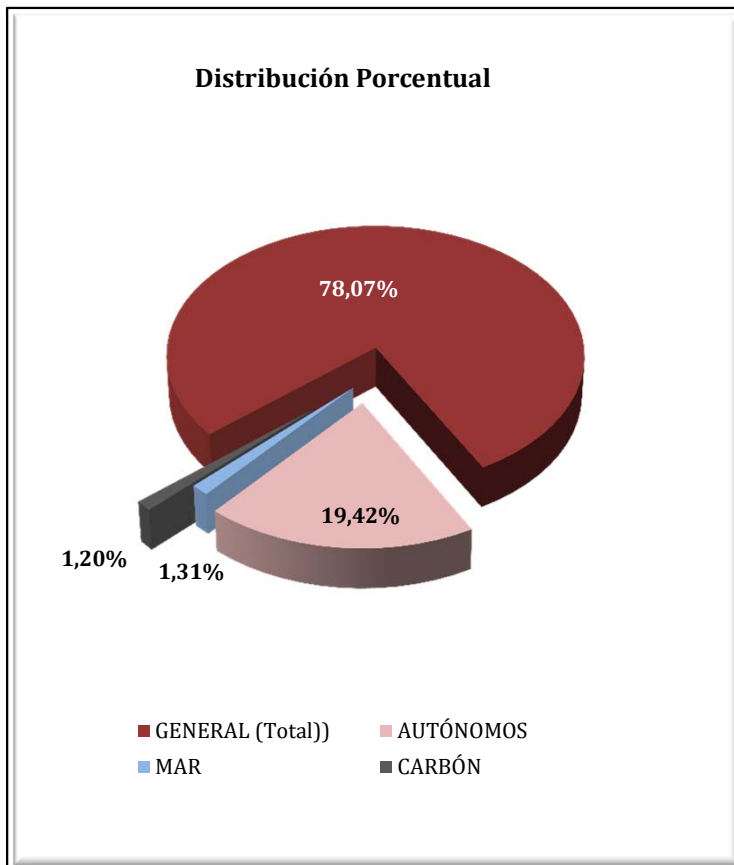

ASTURIAS
AFILIADOS EXTRANJEROS
DISTRIBUCIÓN POR SECTORES DE ACTIVIDAD

Media enero 2017

SECTORES	REGIMEN GENERAL				REGIMEN ESP. TRAB. AUTÓNOMOS			
	UNIÓN EUROPEA	NO UNIÓN EUROPEA	TOTAL	% Reg. Gral.	UNIÓN EUROPEA	NO UNIÓN EUROPEA	TOTAL	% Reg. Auton.
Agricultura, Ganadería, Caza, Selvicultura y Pesca	34	37	71	0,75%	42	22	64	2,72%
Industrias Extractivas	7	3	10	0,11%	2	0	2	0,08%
Industria Manufacturera	377	262	640	6,75%	34	21	55	2,34%
Suministro de Energía Eléctrica, Gas, Vapor y Aire Acondicionado	0	1	1	0,01%	0	0	0	0,00%
Suministro de Agua, Actividades de Saneamiento, Gestión de Residuos y Descontaminación	7	17	23	0,25%	2	1	3	0,13%
Construcción	379	276	655	6,91%	275	116	391	16,56%
Comercio; Reparación vehículos motor y motocicletas	344	490	834	8,80%	135	607	742	31,45%
Transporte y Almacenamiento	123	98	221	2,33%	23	17	40	1,69%
Hostelería	849	1.410	2.259	23,83%	170	286	456	19,35%
Información y Comunicaciones	126	37	163	1,72%	19	19	38	1,59%
Actividades Financieras y de Seguros	7	4	11	0,12%	2	9	11	0,46%
Actividades Inmobiliarias	6	7	13	0,14%	4	1	5	0,21%
Actividades Profesionales Científicas y Técnicas	114	68	182	1,92%	63	19	83	3,50%
Actividades Administrativas y Servicios Auxiliares	222	274	495	5,23%	40	24	64	2,70%
Administración Pública y Defensa; Seguridad Social Obligatoria	25	48	73	0,77%	1	0	1	0,04%
Educación	370	97	468	4,93%	131	32	163	6,91%
Actividades Sanitarias y Servicios Centrales	117	282	399	4,20%	25	15	40	1,68%
Actividades Artísticas, Recreativas y de Entretenimiento	55	103	158	1,66%	19	16	34	1,46%
Otros Servicios	61	145	206	2,18%	32	136	168	7,13%
Actividades de los Hogares como Empleadores de Personal Doméstico y Productores de Bienes y Servicios para uso Propio	4	4	8	0,08%	0	0	0	0,00%
Actividades de Organizaciones y Organismo Extraterritoriales	0	0	0	0,00%	0	0	0	0,00%
S.E. Agrario	100	154	254	2,68%				
S.E. Hogar	1.007	1.329	2.336	24,64%				
TOTAL	4.336	5.146	9.482	100,00%	1.019	1.340	2.359	100,00%

ASTURIAS
AFILIADOS EXTRANJEROS
DISTRIBUCIÓN POR PAÍSES DE PROCEDENCIA

Media enero 2017

PAISES	TOTAL GENERAL	General	S.E. Agrario	S.E. Hogar	AUTÓNOMOS	MAR	CARBON	TOTAL
UNIÓN EUROPEA								
ALEMANIA	103	102		1	46	1	1	151
AUSTRIA	7	7			6			13
BELGICA	38	37		1	20			58
BULGARIA	179	113	4	63	32			211
CHIPRE	1	1						1
CROACIA	5	5			2			7
DINAMARCA	6	6			4			10
ESLOVAQUIA	27	26		1	3		2	32
ESLOVENIA	3	3			0			3
ESTONIA	2	2						2
FINLANDIA	10	10			1			11
FRANCIA	157	157			53			210
GRECIA	6	6			4			10
HUNGRÍA	18	18			6			24
IRLANDA	43	43			12			55
ITALIA	270	259		10	119			389
LETONIA	8	8			1			9
LITUANIA	15	13		2	3	1		19
LUXEMBURGO	2	2						2
MALTA								
PAISES BAJOS	45	44		1	24			69
POLONIA	178	168		10	17		115	311
PORTUGAL	523	467	15	41	134	47	4	708
REINO UNIDO	237	234		3	136			373
REPUBLICA CHECA	18	18			3		17	38
RUMANIA	2.428	1.472	82	874	391	2	4	2.825
SUECIA	5	5						5
TOTAL UNIÓN EUROPEA	4.336	3.228	100	1.007	1.019	51	144	5.549
NO UNIÓN EUROPEA								
PARAGUAY	754	291	31	433	57			812
CHINA	187	184	1	2	490			678
MARRUECOS	502	387	51	64	71	2		575
BRASIL	437	354	7	77	98			535
COLOMBIA	408	324	3	80	54			462
DOMINICANA (REPUBLICA)	316	231	1	84	56		1	373
ECUADOR	341	243	8	90	28	1		370
SENEGAL	302	241	34	27	38	29		369
UCRANIA	255	141	1	114	34		1	291
VENEZUELA	193	167	1	25	39	1		233
RESTO PAISES	1.450	1.099	17	335	374	75		1.900
TOTAL NO UNIÓN EUROPEA	5.146	3.663	154	1.329	1.340	108	2	6.596
TOTAL EXTRANJEROS	9.482	6.891	254	2.336	2.359	159	146	12.146

ILLES BALEARS
AFILIACIÓN DE EXTRANJEROS
DISTRIBUCIÓN POR REGÍMENES

Media enero 2017

REGÍMENES	GENERAL (Total)	General	S.E. Agrario	S.E. Hogar	AUTÓNOMOS	MAR	CARBÓN	TOTAL
DE LA UNIÓN EUROPEA	20.020	18.291	166	1.563	11.624	51	0	31.695
DE PAÍSES NO UNIÓN EUROPEA	23.579	18.876	998	3.705	4.339	73	0	27.992
TOTAL EXTRANJEROS	43.600	37.168	1.164	5.268	15.963	125	0	59.687

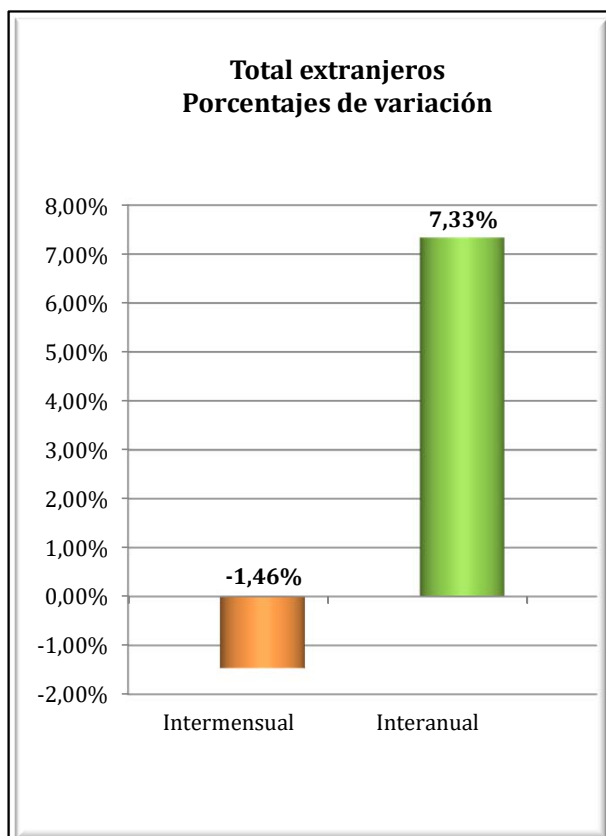
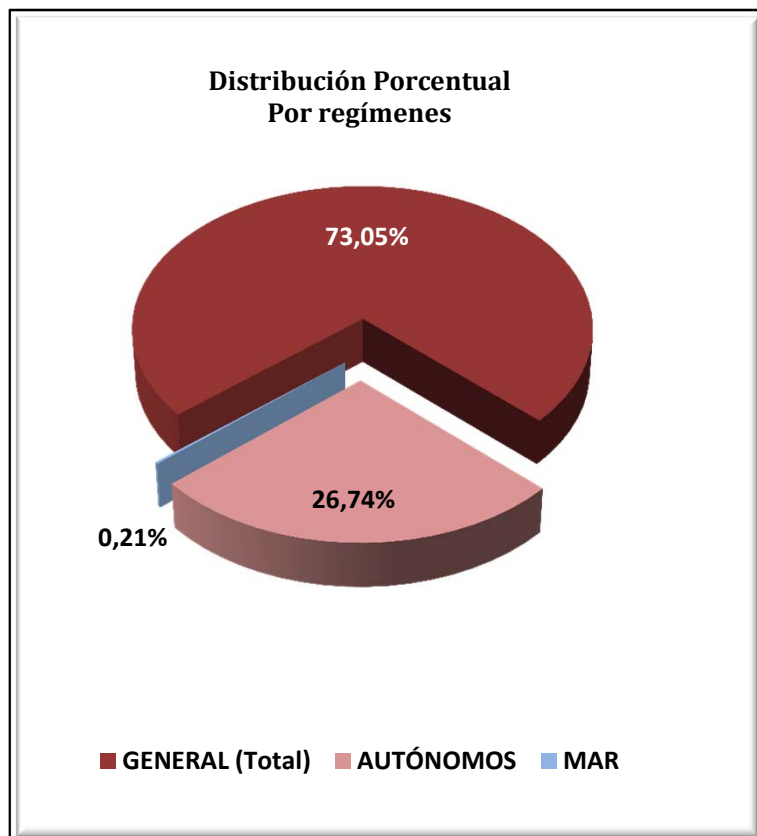

ILLES BALEARS
AFILIACIÓN DE EXTRANJEROS
DISTRIBUCIÓN POR SECTORES DE ACTIVIDAD

Media enero 2017

SECTORES	REGIMEN GENERAL				REGIMEN ESP. TRAB. AUTÓNOMOS			
	UNIÓN EUROPEA	NO UNIÓN EUROPEA	TOTAL	% Reg. Gral.	UNIÓN EUROPEA	NO UNIÓN EUROPEA	TOTAL	% Reg. Auton.
Agricultura, Ganadería, Caza, Selvicultura y Pesca	65	113	177	0,41%	101	26	128	0,80%
Industrias Extractivas	5	15	19	0,04%	0	1	1	0,01%
Industria Manufacturera	924	966	1.890	4,33%	799	154	954	5,97%
Suministro de Energía Eléctrica, Gas, Vapor y Aire Acondicionado	6	6	12	0,03%	3	2	5	0,03%
Suministro de Agua, Actividades de Saneamiento, Gestión de Residuos y Descontaminación	62	119	181	0,42%	5	4	9	0,06%
Construcción	2.477	5.852	8.329	19,10%	1.969	732	2.701	16,92%
Comercio; Reparación vehículos motor y motocicletas	2.568	2.696	5.265	12,07%	1.741	1.339	3.080	19,29%
Transporte y Almacenamiento	539	254	793	1,82%	159	72	231	1,45%
Hostelería	3.992	4.388	8.380	19,22%	1.875	878	2.753	17,24%
Información y Comunicaciones	479	201	680	1,56%	340	114	454	2,84%
Actividades Financieras y de Seguros	160	34	193	0,44%	118	32	150	0,94%
Actividades Inmobiliarias	527	239	766	1,76%	607	61	667	4,18%
Actividades Profesionales Científicas y Técnicas	792	284	1.077	2,47%	998	128	1.126	7,06%
Actividades Administrativas y Servicios Auxiliares	2.635	1.624	4.259	9,77%	1.269	223	1.492	9,35%
Administración Pública y Defensa; Seguridad Social Obligatoria	84	117	201	0,46%	2	0	2	0,01%
Educación	1.000	226	1.226	2,81%	281	52	334	2,09%
Actividades Sanitarias y Servicios Centrales	823	615	1.438	3,30%	318	78	396	2,48%
Actividades Artísticas, Recreativas y de Entretenimiento	599	424	1.022	2,35%	350	60	410	2,57%
Otros Servicios	421	579	1.000	2,29%	679	381	1.060	6,64%
Actividades de los Hogares como Empleadores de Personal Doméstico y Productores de Bienes y Servicios para uso Propio	125	119	244	0,56%	6	1	7	0,05%
Actividades de Organizaciones y Organismo Extraterritoriales	9	6	15	0,03%	3	1	4	0,03%
S.E. Agrario	166	998	1.164	2,67%				
S.E. Hogar	1.563	3.705	5.268	12,08%				
TOTAL	20.020	23.579	43.600	100,00%	11.624	4.339	15.963	100,00%

ILLES BALEARS
AFILIACIÓN DE EXTRANJEROS
DISTRIBUCIÓN POR PAÍSES DE PROCEDENCIA

Media enero 2017

PAISES	TOTAL GENERAL	General	S.E. Agrario	S.E. Hogar	AUTÓNOMOS	MAR	CARBON	TOTAL
UNIÓN EUROPEA								
ALEMANIA	3.742	3.593	5	143	4.146	10		7.898
AUSTRIA	199	193	1	5	192			391
BELGICA	247	242		5	188			435
BULGARIA	2.505	1.784	60	661	491	5		3.001
CHIPRE	2	2						2
CROACIA	26	24	2		23			49
DINAMARCA	76	75		1	83			158
ESLOVAQUIA	194	183		11	52	3		249
ESLOVENIA	17	15		2	4			21
ESTONIA	15	13		2	3			18
FINLANDIA	77	75		2	23			100
FRANCIA	969	948	3	18	684	7		1.661
GRECIA	52	51	1		22			74
HUNGRIA	139	128	1	10	59			198
IRLANDA	95	93		2	76			171
ITALIA	3.544	3.468	12	64	1.809	9		5.361
LETONIA	31	31			14			45
LITUANIA	74	71		3	20			93
LUXEMBURGO	6	6			5			11
MALTA	3	3			1			4
PAISES BAJOS	404	389	3	12	397			800
POLONIA	792	716	7	69	257	2		1.051
PORTUGAL	613	571	4	38	107	1		721
REINO UNIDO	2.107	2.037	5	65	1.999	9		4.115
REPUBLICA CHECA	204	197	2	5	65	2		271
RUMANIA	3.605	3.103	61	442	683	2		4.290
SUECIA	284	282		2	221	1		506
TOTAL UNIÓN EUROPEA	20.020	18.291	166	1.563	11.624	51		31.695
NO UNIÓN EUROPEA								
MARRUECOS	5.267	4.329	608	330	474	33		5.774
ARGENTINA	1.796	1.638	7	151	477	4		2.277
CHINA	1.221	1.211		10	936			2.157
ECUADOR	2.008	1.627	45	335	142	1		2.151
COLOMBIA	1.673	1.345	74	254	194	1		1.868
BOLIVIA	1.308	706	33	569	88	1		1.397
PARAGUAY	910	431	27	453	48			958
URUGUAY	793	665	6	122	147			940
SENEGAL	765	633	79	54	93	18		875
FILIPINAS	836	371	8	457	21	1		858
RESTO PAISES	7.002	5.921	111	970	1.721	15		8.738
TOTAL NO UNIÓN EUROPEA	23.579	18.876	998	3.705	4.339	73		27.992
TOTAL EXTRANJEROS	43.600	37.168	1.164	5.268	15.963	125		59.687

CANARIAS

AFILIACIÓN DE EXTRANJEROS

DISTRIBUCIÓN POR REGÍMENES

Media enero 2017

REGÍMENES	GENERAL (Total)	General	S.E. Agrario	S.E. Hogar	AUTÓNOMOS	MAR	CARBÓN	TOTAL
DE LA UNIÓN EUROPEA	34.207	33.099	905	203	14.549	307	0	49.062
DE PAÍSES NO UNIÓN EUROPEA	32.065	28.146	1.390	2.530	6.192	174	0	38.432
TOTAL EXTRANJEROS	66.272	61.245	2.294	2.733	20.741	481	0	87.494

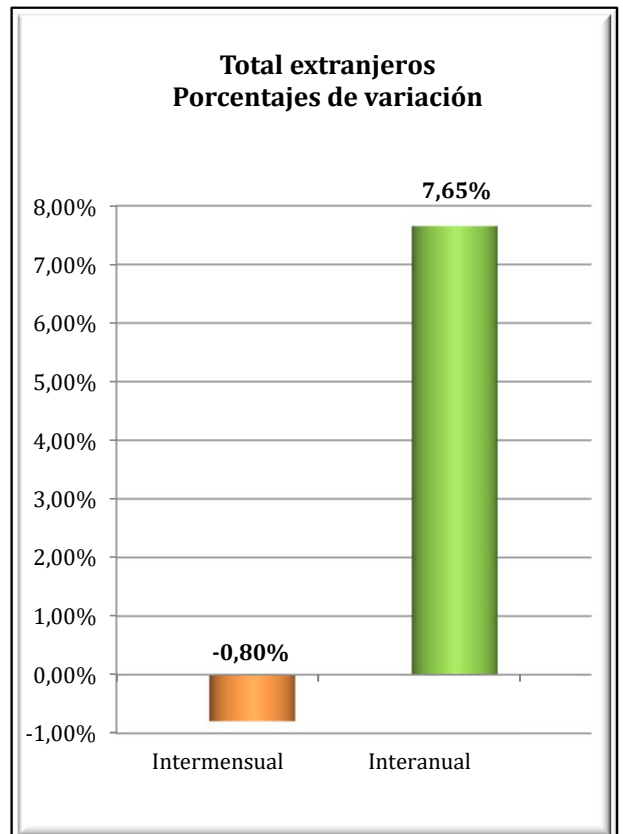
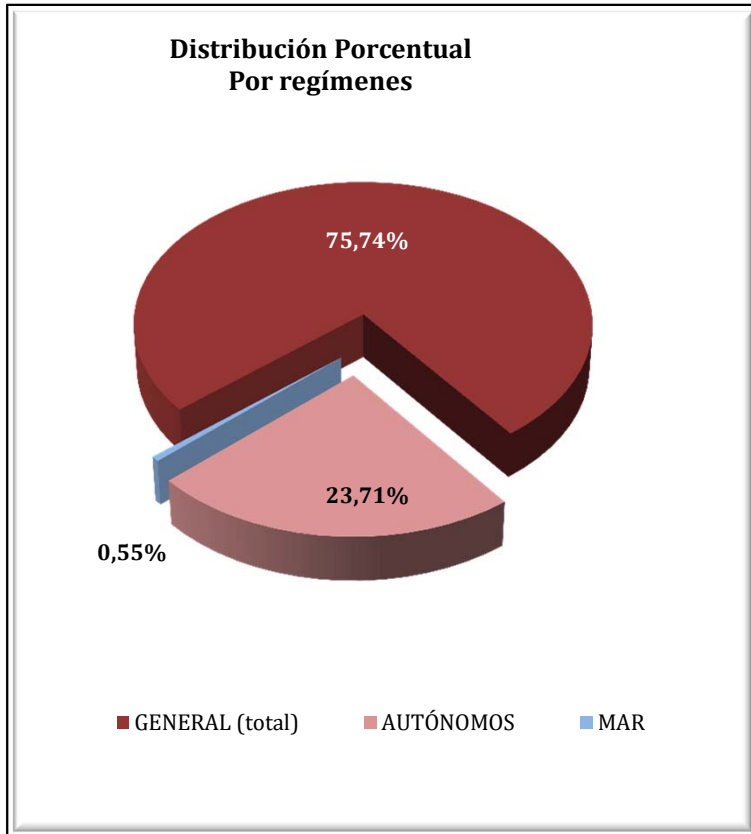

CANARIAS
AFILIADOS EXTRANJEROS
DISTRIBUCIÓN POR SECTORES DE ACTIVIDAD

Media enero 2017

SECTORES	REGIMEN GENERAL				REGIMEN ESP. TRAB. AUTÓNOMOS			
	UNIÓN EUROPEA	NO UNIÓN EUROPEA	TOTAL	% Reg. Gal.	UNIÓN EUROPEA	NO UNIÓN EUROPEA	TOTAL	% Reg. Auton.
Agricultura, Ganadería, Caza, Selvicultura y Pesca	30	120	150	0,23%	130	42	172	0,83%
Industrias Extractivas	1	4	5	0,01%	4	0	4	0,02%
Industria Manufacturera	544	680	1.224	1,85%	450	97	547	2,64%
Suministro de Energía Eléctrica, Gas, Vapor y Aire Acondicionado	6	8	14	0,02%	4	0	4	0,02%
Suministro de Agua, Actividades de Saneamiento, Gestión de Residuos y Descontaminación	35	58	93	0,14%	7	2	9	0,04%
Construcción	986	1.271	2.257	3,41%	1.071	320	1.391	6,71%
Comercio; Reparación vehículos motor y motocicletas	4.419	5.510	9.929	14,98%	3.005	2.713	5.718	27,57%
Transporte y Almacenamiento	735	678	1.413	2,13%	115	44	159	0,76%
Hostelería	15.819	13.781	29.599	44,66%	3.315	1.537	4.852	23,39%
Información y Comunicaciones	532	168	699	1,06%	408	80	488	2,35%
Actividades Financieras y de Seguros	176	36	212	0,32%	108	53	161	0,78%
Actividades Inmobiliarias	573	271	844	1,27%	700	117	817	3,94%
Actividades Profesionales Científicas y Técnicas	1.067	383	1.450	2,19%	1.131	169	1.300	6,27%
Actividades Administrativas y Servicios Auxiliares	3.163	2.050	5.212	7,86%	1.296	230	1.527	7,36%
Administración Pública y Defensa; Seguridad Social Obligatoria	151	342	494	0,74%	4	3	7	0,03%
Educación	1.497	274	1.772	2,67%	532	67	598	2,88%
Actividades Sanitarias y Servicios Centrales	1.069	861	1.930	2,91%	539	146	686	3,31%
Actividades Artísticas, Recreativas y de Entretenimiento	1.228	569	1.797	2,71%	673	122	794	3,83%
Otros Servicios	973	986	1.959	2,96%	1.052	448	1.500	7,23%
Actividades de los Hogares como Empleadores de Personal Doméstico y Productores de Bienes y Servicios para uso Propio	88	86	174	0,26%	3	2	5	0,02%
Actividades de Organizaciones y Organismo Extraterritoriales	7	10	17	0,03%	2	0	2	0,01%
S.E. Agrario	905	1.390	2.294	3,46%				
S.E. Hogar	203	2.530	2.733	4,12%				
TOTAL	34.207	32.065	66.272	100,00%	14.549	6.192	20.741	100,00%

CANARIAS
AFILIADOS EXTRANJEROS
DISTRIBUCIÓN POR PAÍSES DE PROCEDENCIA

Media enero 2017

PAISES	TOTAL GENERAL	General	S.E. Agrario	S.E. Hogar	AUTÓNOMOS	MAR	CARBON	TOTAL
UNIÓN EUROPEA								
ALEMANIA	4.365	4.302	30	33	2.995	58		7.418
AUSTRIA	293	289	2	2	236	6		534
BELGICA	759	759		0	457	18		1.234
BULGARIA	998	918	55	25	161	1		1.160
CHIPRE	2	2			2			4
CROACIA	98	97	1		26			124
DINAMARCA	256	255		1	126	1		383
ESLOVAQUIA	340	336	1	3	59	2		401
ESLOVENIA	148	147	1		33	2		183
ESTONIA	119	119			33	1		154
FINLANDIA	338	338			102	4		444
FRANCIA	1.174	1.169	5		620	14		1.809
GRECIA	85	83	1	1	35	0		121
HUNGRÍA	519	495	22	1	148	5		672
IRLANDA	501	501			227	4		731
ITALIA	10.006	9.949	22	36	4.788	49		14.844
LETONIA	209	208		1	62	1		272
LITUANIA	254	252	2		72	2		328
LUXEMBURGO	12	12			8			20
MALTA	5	5			2			7
PAISES BAJOS	987	985		2	403	27		1.417
POLONIA	1.088	965	111	13	305	12		1.405
PORTUGAL	1.597	1.573	12	12	226	7		1.829
REINO UNIDO	5.925	5.910	10	6	2.705	70		8.700
REPUBLICA CHECA	423	419	3	1	96	3		522
RUMANIA	3.059	2.366	628	65	408	14		3.480
SUECIA	645	643		2	216	5		866
TOTAL UNIÓN EUROPEA	34.207	33.099	905	203	14.549	307		49.062
NO UNIÓN EUROPEA								
MARRUECOS	5.186	4.534	563	90	382	29		5.598
CHINA	2.996	2.977	4	16	2.063	1		5.061
CUBA	3.247	2.773	141	334	323	15		3.585
COLOMBIA	3.086	2.813	54	219	242	6		3.334
VENEZUELA	2.294	2.131	30	133	354	3		2.652
ARGENTINA	1.534	1.432	12	91	331	4		1.869
INDIA	1.164	1.130	2	32	484			1.648
URUGUAY	1.119	1.056	7	56	131	4		1.254
FILIPINAS	1.195	684	15	496	34			1.229
SENEGAL	736	635	56	44	155	16		907
RESTO PAISES	9.506	7.982	505	1.019	1.693	96		11.296
TOTAL NO UNIÓN EUROPEA	32.065	28.146	1.390	2.530	6.192	174		38.432
TOTAL EXTRANJEROS	66.272	61.245	2.294	2.733	20.741	481		87.494

CANTABRIA
AFILIACIÓN DE EXTRANJEROS
DISTRIBUCIÓN POR REGÍMENES

Media enero 2017

REGÍMENES	GENERAL (Total)	General	S.E. Agrario	S.E. Hogar	AUTÓNOMOS	MAR	CARBÓN	TOTAL
DE LA UNIÓN EUROPEA	2.942	2.387	108	447	755	19	0	3.716
DE PAÍSES NO UNIÓN EUROPEA	4.988	3.454	159	1.376	1.033	38	0	6.059
TOTAL EXTRANJEROS	7.930	5.840	267	1.823	1.788	58	0	9.775

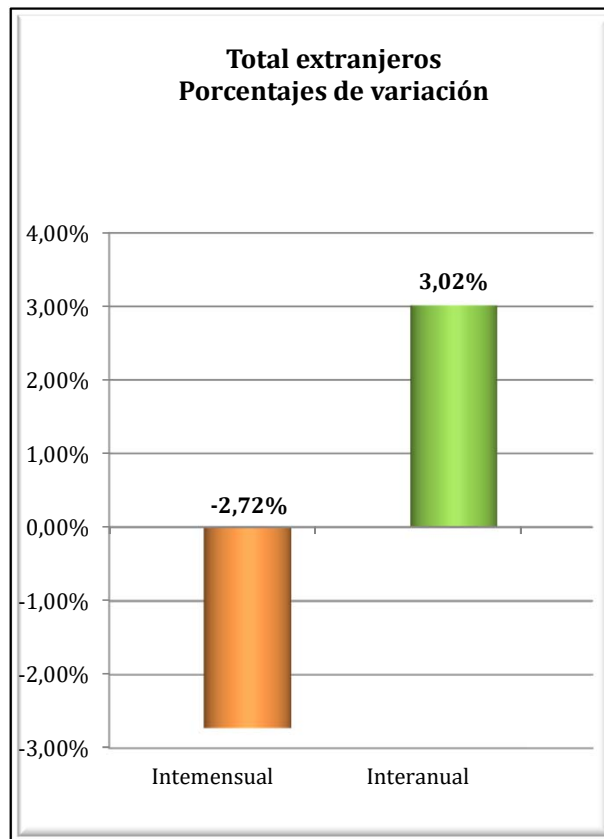
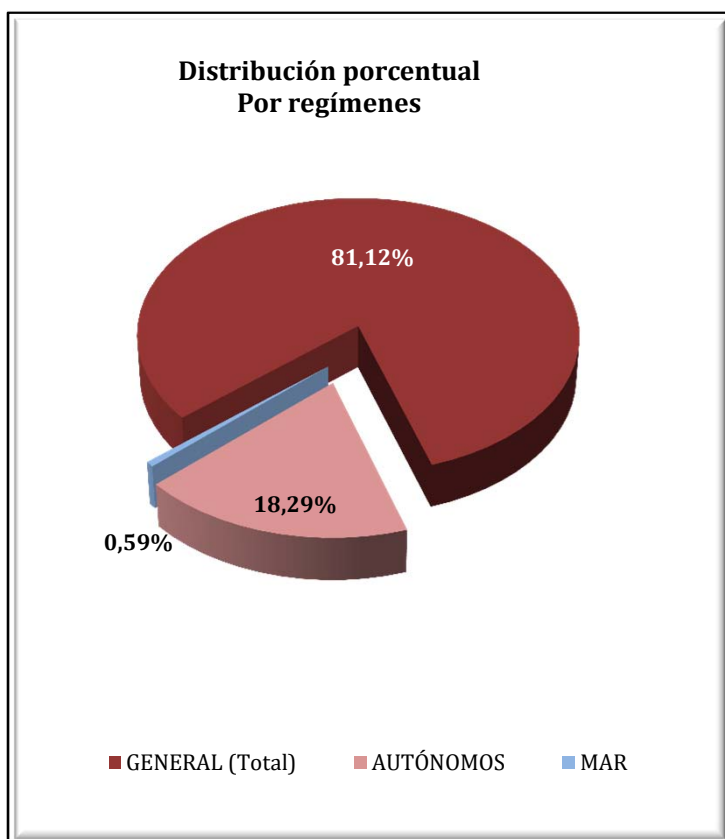

CANTABRIA
AFILIADOS EXTRANJEROS
DISTRIBUCIÓN POR SECTORES DE ACTIVIDAD

Media enero 2017

SECTORES	REGIMEN GENERAL				REGIMEN ESP. TRAB. AUTÓNOMOS			
	UNIÓN EUROPEA	NO UNIÓN EUROPEA	TOTAL	% Reg. Gal.	UNIÓN EUROPEA	NO UNIÓN EUROPEA	TOTAL	% Reg. Auton.
Agricultura, Ganadería, Caza, Selvicultura y Pesca	9	9	18	0,23%	14	12	26	1,45%
Industrias Extractivas	2	1	3	0,04%	0	1	1	0,06%
Industria Manufacturera	258	285	543	6,85%	36	17	52	2,94%
Suministro de Energía Eléctrica, Gas, Vapor y Aire Acondicionado	4	0	4	0,05%	0	0	0	0,00%
Suministro de Agua, Actividades de Saneamiento, Gestión de Residuos y Descontaminación	5	20	25	0,31%	0	0	0	0,00%
Construcción	321	330	651	8,21%	196	117	313	17,49%
Comercio; Reparación vehículos motor y motocicletas	239	460	699	8,81%	102	452	554	31,01%
Transporte y Almacenamiento	378	190	568	7,16%	34	17	51	2,83%
Hostelería	463	1.171	1.635	20,62%	117	193	310	17,36%
Información y Comunicaciones	26	29	55	0,69%	14	17	31	1,73%
Actividades Financieras y de Seguros	10	4	14	0,18%	3	3	6	0,34%
Actividades Inmobiliarias	4	4	8	0,10%	4	2	6	0,34%
Actividades Profesionales Científicas y Técnicas	59	65	124	1,56%	50	17	67	3,77%
Actividades Administrativas y Servicios Auxiliares	165	285	450	5,67%	32	36	68	3,78%
Administración Pública y Defensa; Seguridad Social Obligatoria	25	51	76	0,95%	0	0	0	0,00%
Educación	262	94	356	4,49%	95	33	128	7,18%
Actividades Sanitarias y Servicios Centrales	78	266	344	4,34%	22	12	34	1,90%
Actividades Artísticas, Recreativas y de Entretenimiento	30	65	95	1,20%	11	11	22	1,23%
Otros Servicios	41	111	152	1,92%	25	93	118	6,60%
Actividades de los Hogares como Empleadores de Personal Doméstico y Productores de Bienes y Servicios para uso Propio	8	14	22	0,28%	0	0	0	0,00%
Actividades de Organizaciones y Organismo Extraterritoriales	0	0	0	0,00%	0	0	0	0,00%
S.E. Agrario	108	159	267	3,37%				
S.E. Hogar	447	1.376	1.823	22,99%				
TOTAL	2.942	4.988	7.930	100,00%	755	1.033	1.788	100,00%

CANTABRIA
AFILIADOS EXTRANJEROS
DISTRIBUCIÓN POR PAÍSES DE PROCEDENCIA

Media enero 2017

PAISES	GENERAL	General (1)	S.E. Agrario	S.E. Hogar	AUTÓNOMOS	MAR	CARBON	TOTAL
UNIÓN EUROPEA								
ALEMANIA	73	71	0	1	39	0	0	112
AUSTRIA	5	5	0	0	0	0	0	5
BELGICA	15	15	0	0	12	0	0	27
BULGARIA	259	209	21	29	31	0	0	290
CHIPRE	0	0	0	0	0	0	0	0
CROACIA	7	7	0	0	2	0	0	9
DINAMARCA	2	2	0	0	2	0	0	4
ESLOVAQUIA	6	5	0	1	8	0	0	14
ESLOVENIA	1	1	0	0	0	0	0	1
ESTONIA	1	1	0	0	0	0	0	1
FINLANDIA	1	1	0	0	1	0	0	2
FRANCIA	126	123	0	3	72	0	0	198
GRECIA	10	10	0	0	1	0	0	11
HUNGRIA	6	5	0	1	3	0	0	9
IRLANDA	34	34	0	0	17	0	0	51
ITALIA	182	176	1	5	110	0	0	292
LETONIA	6	5	0	1	2	0	0	8
LITUANIA	28	17	9	2	3	0	0	31
LUXEMBURGO	0	0	0	0	0	0	0	0
MALTA	0	0	0	0	0	0	0	0
PAISES BAJOS	24	24	0	0	10	0	0	34
POLONIA	65	58	1	6	17	0	0	82
PORTUGAL	310	277	6	27	61	11	0	382
REINO UNIDO	129	129	0	0	87	0	0	216
REPUBLICA CHECA	6	6	0	0	2	0	0	8
RUMANIA	1.637	1.196	70	371	272	8	0	1.917
SUECIA	7	7	0	0	3	0	0	10
TOTAL UNIÓN EUROPEA	2.942	2.387	108	447	755	19	0	3.716
NO UNIÓN EUROPEA								
REPUBLICA DE MOLDAVIA	854	510	6	338	103	1	0	957
PERU	507	308	3	196	48	2	0	557
CHINA	206	201	0	5	322	0	0	527
COLOMBIA	430	338	9	84	46	1	0	477
MARRUECOS	365	253	54	58	35	3	0	403
PARAGUAY	294	145	6	143	29	0	0	323
UCRANIA	283	197	3	83	29	0	0	312
BRASIL	215	160	2	53	46	0	0	261
ECUADOR	241	168	10	63	16	0	0	257
DOMINICANA (REPUBLICA)	202	150	0	51	34	0	0	236
RESTO PAISES	1.392	1.024	67	301	326	32	0	1.749
TOTAL NO UNIÓN EUROPEA	4.988	3.454	159	1.376	1.033	38	0	6.059
TOTAL EXTRANJEROS	7.930	5.840	267	1.823	1.788	58	0	9.775

(1) No se incluyen los afiliados de los Sistemas Especiales Agrario y Hogar

CASTILLA Y LEÓN

AFILIACIÓN DE EXTRANJEROS

DISTRIBUCIÓN POR REGÍMENES

Media enero 2017

REGÍMENES	TOTAL GENERAL	General	S.E. Agrario	S.E. Hogar	AUTÓNOMOS	MAR	CARBÓN	TOTAL
DE LA UNIÓN EUROPEA	22.636	17.504	2.779	2.352	3.087	0	5	25.728
DE PAÍSES NO UNIÓN EUROPEA	16.885	12.290	1.383	3.212	3.155	0	0	20.040
TOTAL EXTRANJEROS	39.521	29.795	4.162	5.564	6.242	0	5	45.768

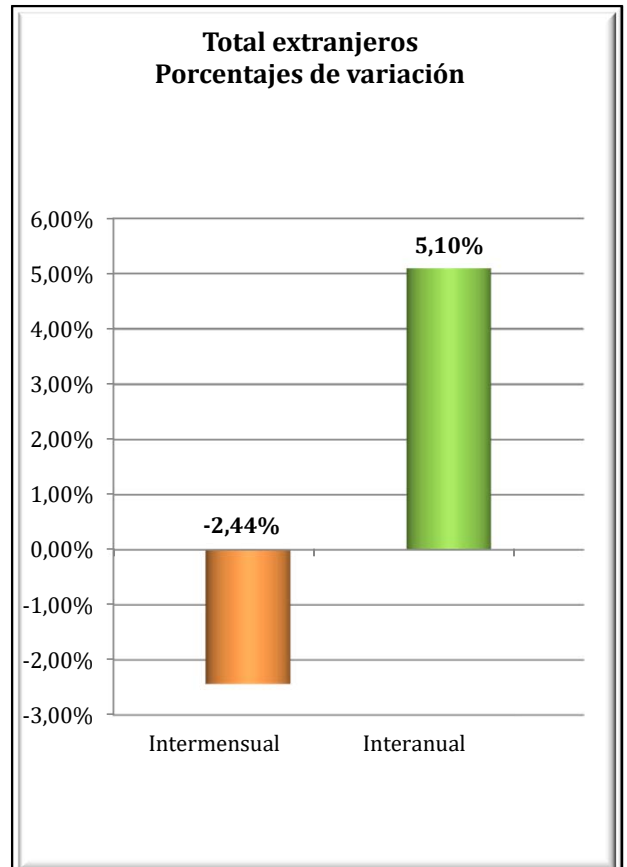
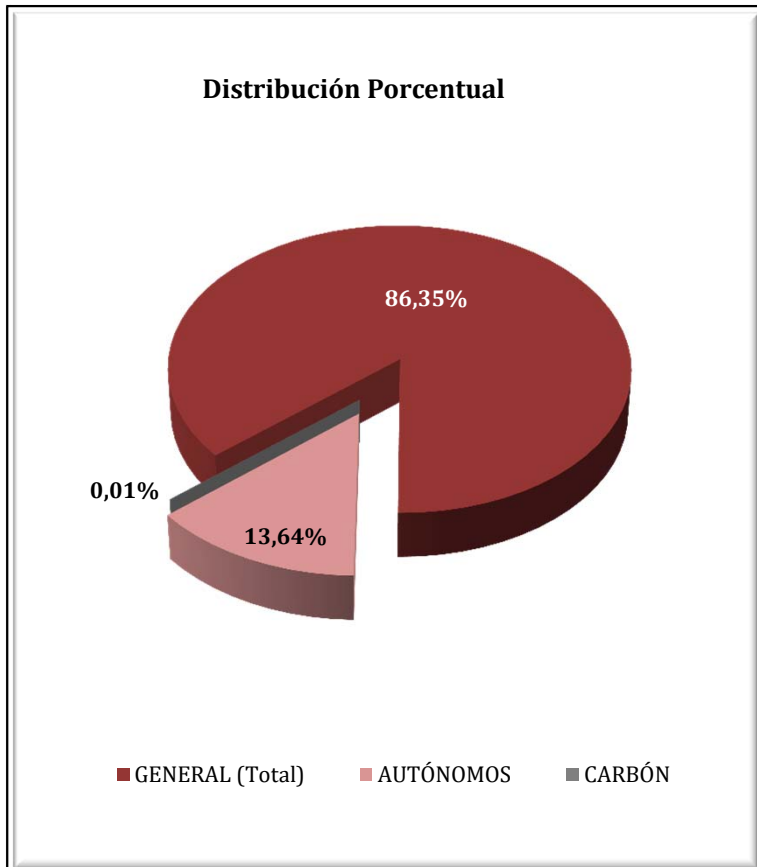

CASTILLA Y LEÓN
AFILIACIÓN DE EXTRANJEROS
DISTRIBUCIÓN POR SECTORES DE ACTIVIDAD

Media enero 2017

SECTORES	REGIMEN GENERAL				REGIMEN ESP. TRAB. AUTÓNOMOS			
	UNIÓN EUROPEA	NO UNIÓN EUROPEA	TOTAL	% Reg. Gral.	UNIÓN EUROPEA	NO UNIÓN EUROPEA	TOTAL	% Reg. Auton.
Agricultura, Ganadería, Caza, Selvicultura y Pesca	1.562	655	2.217	5,61%	222	80	302	4,84%
Industrias Extractivas	42	17	58	0,15%	1	1	2	0,03%
Industria Manufacturera	2.725	1.697	4.421	11,19%	191	110	301	4,82%
Suministro de Energía Eléctrica, Gas, Vapor y Aire Acondicionado	11	1	12	0,03%	2	0	2	0,03%
Suministro de Agua, Actividades de Saneamiento, Gestión de Residuos y Descontaminación	61	60	121	0,31%	2	0	2	0,03%
Construcción	1.557	1.166	2.723	6,89%	850	209	1.059	16,97%
Comercio; Reparación vehículos motor y motocicletas	2.087	1.563	3.650	9,24%	500	1.340	1.840	29,48%
Transporte y Almacenamiento	2.520	341	2.861	7,24%	178	61	239	3,83%
Hostelería	2.803	3.040	5.844	14,79%	544	633	1.176	18,85%
Información y Comunicaciones	62	60	122	0,31%	29	45	74	1,19%
Actividades Financieras y de Seguros	14	18	32	0,08%	16	6	23	0,36%
Actividades Inmobiliarias	32	13	45	0,11%	5	3	8	0,13%
Actividades Profesionales Científicas y Técnicas	223	215	437	1,11%	105	64	169	2,70%
Actividades Administrativas y Servicios Auxiliares	1.403	956	2.359	5,97%	111	54	165	2,65%
Administración Pública y Defensa; Seguridad Social Obligatoria	298	542	840	2,12%	0	0	0	0,01%
Educación	800	361	1.161	2,94%	172	64	236	3,78%
Actividades Sanitarias y Servicios Centrales	877	1.088	1.965	4,97%	46	48	94	1,50%
Actividades Artísticas, Recreativas y de Entretenimiento	170	204	375	0,95%	22	27	49	0,79%
Otros Servicios	227	264	491	1,24%	84	408	492	7,88%
Actividades de los Hogares como Empleadores de Personal Doméstico y Productores de Bienes y Servicios para uso Propio	33	30	62	0,16%	7	0	7	0,11%
Actividades de Organizaciones y Organismo Extraterritoriales	0	0	0	0,00%	0	1	1	0,02%
S.E. Agrario	2.779	1.383	4.162	10,53%				
S.E. Hogar	2.352	3.212	5.564	14,08%				
TOTAL	22.636	16.885	39.521	100,00%	3.087	3.155	6.242	100,00%

CASTILLA Y LEÓN
AFILIACIÓN DE EXTRANJEROS
DISTRIBUCIÓN POR PAÍSES DE PROCEDENCIA

Media enero 2017

PAISES	GENERAL	General	S.E. Agrario	S.E. Hogar	AUTONOMOS	MAR	CARBON	TOTAL
UNIÓN EUROPEA								
ALEMANIA	153	150	1	2	79			232
AUSTRIA	10	10			7			17
BELGICA	49	49			28			77
BULGARIA	7.277	5.328	1.004	946	617			7.894
CHIPRE	2	2			1			3
CROACIA	13	13			5			18
DINAMARCA	13	13			10			23
ESLOVAQUIA	32	31		1	9			41
ESLOVENIA	9	9						9
ESTONIA	6	6						6
FINLANDIA	2	2			2			4
FRANCIA	477	468	5	4	132			608
GRECIA	17	16	1		4			21
HUNGRIA	25	23	0	1	3			28
IRLANDA	80	80			30			110
ITALIA	545	527	3	14	184			729
LETONIA	24	21	1	2	1			25
LITUANIA	62	56	1	5	6			68
LUXEMBURGO								
MALTA	5	4		1				5
PAISES BAJOS	68	62	1	5	36			104
POLONIA	679	571	17	91	113			793
PORTUGAL	2.933	2.637	158	138	590		5	3.528
REINO UNIDO	306	306			150			456
REPUBLICA CHECA	24	22	1	1	7			31
RUMANIA	9.812	7.086	1.586	1.140	1.064			10.876
SUECIA	13	12		1	9			22
TOTAL UNIÓN EUROPEA	22.636	17.504	2.779	2.352	3.087		5	25.728
NO UNIÓN EUROPEA								
MARRUECOS	4.863	3.144	1.032	688	352			5.216
COLOMBIA	1.525	1.210	23	292	150			1.676
CHINA	570	562		8	1.068			1.638
DOMINICANA (REPUBLICA)	1.143	778	24	341	145			1.288
ECUADOR	1.077	871	31	176	94			1.171
BRASIL	747	556	10	181	155			903
PERU	694	493	20	181	82			777
BOLIVIA	631	384	33	215	49			681
UCRANIA	450	307	7	136	48			498
HONDURAS	478	219	12	246	13			491
RESTO PAISES	4.706	3.767	191	748	997			5.702
TOTAL NO UNIÓN EUROPEA	16.885	12.290	1.383	3.212	3.155			20.040
TOTAL EXTRANJEROS	39.521	29.795	4.162	5.564	6.242		5	45.768

CASTILLA LA MANCHA
AFILIACIÓN DE EXTRANJEROS
DISTRIBUCIÓN POR REGÍMENES

Media enero 2017

REGÍMENES	GENERAL (Total)	General	S.E. Agrario	S.E. Hogar	AUTÓNOMOS	MAR	CARBÓN	TOTAL
DE LA UNIÓN EUROPEA	27.188	16.607	8.637	1.943	3.248	0	0	30.436
DE PAÍSES NO UNIÓN EUROPEA	19.421	12.523	4.747	2.150	3.787	0	0	23.208
TOTAL EXTRANJEROS	46.609	29.131	13.384	4.093	7.035	0	0	53.644

Distribución porcentual por regímenes

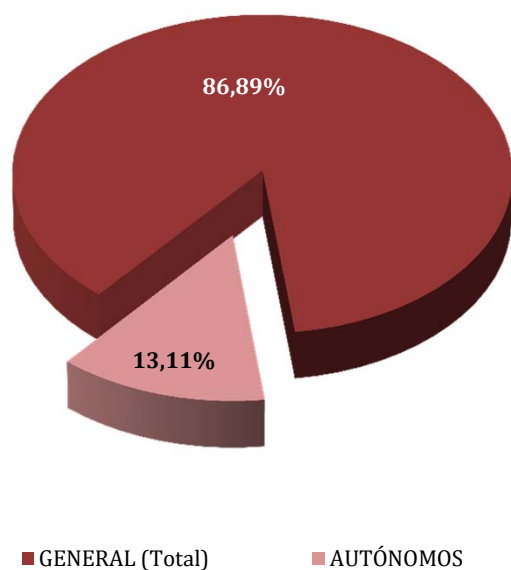

**Total extranjeros
Porcentajes de variación**

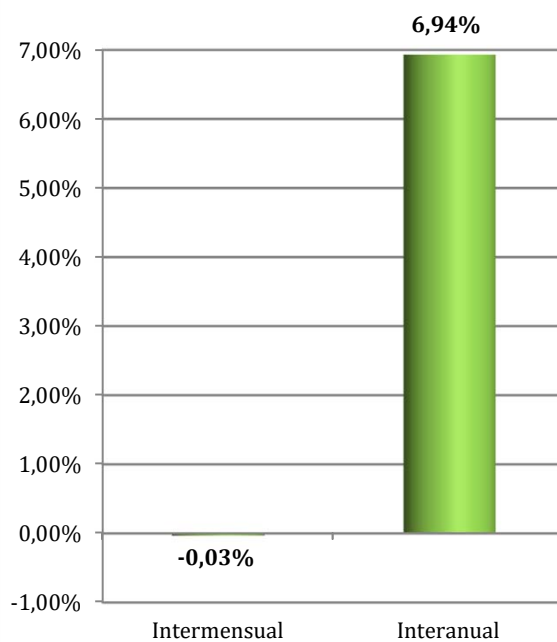

CASTILLA LA MANCHA
AFILIADOS EXTRANJEROS
DISTRIBUCIÓN POR SECTORES DE ACTIVIDAD

Media enero 2017

SECTORES	REGIMEN GENERAL				REGIMEN ESP. TRAB. AUTÓNOMOS			
	UNIÓN EUROPEA	NO UNIÓN EUROPEA	TOTAL	% Reg. Gral.	UNIÓN EUROPEA	NO UNIÓN EUROPEA	TOTAL	% Reg. Auton.
Agricultura, Ganadería, Caza, Selvicultura y Pesca	685	384	1.069	2,29%	107	54	160	2,28%
Industrias Extractivas	34	19	53	0,11%	0	0	0	0,00%
Industria Manufacturera	3.114	1.994	5.107	10,96%	523	232	754	10,72%
Suministro de Energía Eléctrica, Gas, Vapor y Aire Acondicionado	14	11	25	0,05%	1	0	1	0,01%
Suministro de Agua, Actividades de Saneamiento, Gestión de Residuos y Descontaminación	100	108	208	0,45%	3	2	5	0,07%
Construcción	2.275	1.395	3.670	7,87%	798	205	1.003	14,25%
Comercio; Reparación vehículos motor y motocicletas	2.110	2.260	4.370	9,38%	528	2.063	2.592	36,84%
Transporte y Almacenamiento	2.524	892	3.416	7,33%	257	71	329	4,68%
Hostelería	2.628	2.298	4.925	10,57%	551	551	1.102	15,66%
Información y Comunicaciones	58	53	111	0,24%	28	39	67	0,95%
Actividades Financieras y de Seguros	18	13	31	0,07%	14	9	23	0,33%
Actividades Inmobiliarias	34	18	52	0,11%	3	0	3	0,04%
Actividades Profesionales Científicas y Técnicas	135	87	222	0,48%	64	54	118	1,68%
Actividades Administrativas y Servicios Auxiliares	1.120	1.274	2.394	5,14%	80	73	153	2,18%
Administración Pública y Defensa; Seguridad Social Obligatoria	285	390	676	1,45%	0	0	0	0,00%
Educación	378	151	530	1,14%	120	47	167	2,38%
Actividades Sanitarias y Servicios Centrales	725	778	1.503	3,23%	34	51	84	1,20%
Actividades Artísticas, Recreativas y de Entretenimiento	146	108	254	0,55%	27	21	48	0,68%
Otros Servicios	199	276	474	1,02%	109	315	424	6,02%
Actividades de los Hogares como Empleadores de Personal Doméstico y Productores de Bienes y Servicios para uso Propio	25	14	39	0,08%	1	0	1	0,01%
Actividades de Organizaciones y Organismo Extraterritoriales	0	1	1	0,00%	0	0	0	0,00%
S.E. Agrario	8.637	4.747	13.384	28,72%				
S.E. Hogar	1.943	2.150	4.093	8,78%				
TOTAL	27.188	19.421	46.609	100,00%	3.248	3.787	7.035	100,00%

CASTILLA LA MANCHA

AFILIADOS EXTRANJEROS

DISTRIBUCIÓN POR PAÍSES DE PROCEDENCIA

Media enero 2017

PAISES	TOTAL GENERAL	General	S.E. Agrario	S.E. Hogar	AUTÓNOMOS	MAR	CARBON	TOTAL
UNIÓN EUROPEA								
ALEMANIA	100	97	2	1	40			140
AUSTRIA	20	20			5			25
BELGICA	26	26			12			38
BULGARIA	1.909	1.274	489	146	159			2.068
CHIPRE	2	1	1					2
CROACIA	6	5		1	4			10
DINAMARCA	4	4			6			10
ESLOVAQUIA	13	11	1	1	7			20
ESLOVENIA	3	3						3
ESTONIA	2	2			1			3
FINLANDIA	4	4	0		2			6
FRANCIA	235	229	4	2	78			313
GRECIA	10	9	1		2			12
HUNGRÍA	29	27	2	0	7			37
IRLANDA	39	39			15			54
ITALIA	413	395	6	12	145			558
LETONIA	14	11	3		2			16
LITUANIA	81	58	19	3	14			95
LUXEMBURGO					1			1
MALTA	1	1						1
PAISES BAJOS	49	48	1		22			70
POLONIA	544	489	29	26	107			650
PORTUGAL	552	454	87	11	100			651
REINO UNIDO	209	208		1	120			328
REPUBLICA CHECA	25	19	5	2	4			29
RUMANIA	22.895	13.171	7.987	1.737	2.393			25.289
SUECIA	3	3			3			6
TOTAL UNIÓN EUROPEA	27.188	16.607	8.637	1.943	3.248			30.436
NO UNIÓN EUROPEA								
MARRUECOS	6.439	3.436	2.628	375	617			7.056
CHINA	1.092	1.068	1	23	1.554			2.646
ECUADOR	1.834	1.118	554	162	98			1.932
UCRANIA	1.285	830	259	195	118			1.403
COLOMBIA	1.190	948	89	153	175			1.366
BOLIVIA	1.146	468	427	251	66			1.211
PARAGUAY	765	468	79	218	122			888
PERU	647	538	20	89	82			729
DOMINICANA (REPUBLICA)	510	402	20	88	80			590
ARGENTINA	317	272	23	22	109			426
RESTO PAISES	4.195	2.975	646	574	765			4.960
TOTAL NO UNIÓN EUROPEA	19.421	12.523	4.747	2.150	3.787			23.208
TOTAL EXTRANJEROS	46.609	29.131	13.384	4.093	7.035			53.644

CATALUÑA

AFILIACIÓN DE EXTRANJEROS

DISTRIBUCIÓN POR REGÍMENES

Media enero 2017

REGÍMENES	GENERAL (Total)	General	S.E. Agrario	S.E. Hogar	AUTÓNOMOS	MAR	CARBÓN	TOTAL
DE LA UNIÓN EUROPEA	106.444	99.651	3.475	3.319	24.363	137	0	130.944
DE PAÍSES NO UNIÓN EUROPEA	221.097	179.264	10.596	31.238	39.733	429	0	261.259
TOTAL EXTRANJEROS	327.542	278.914	14.071	34.557	64.096	566	0	392.204

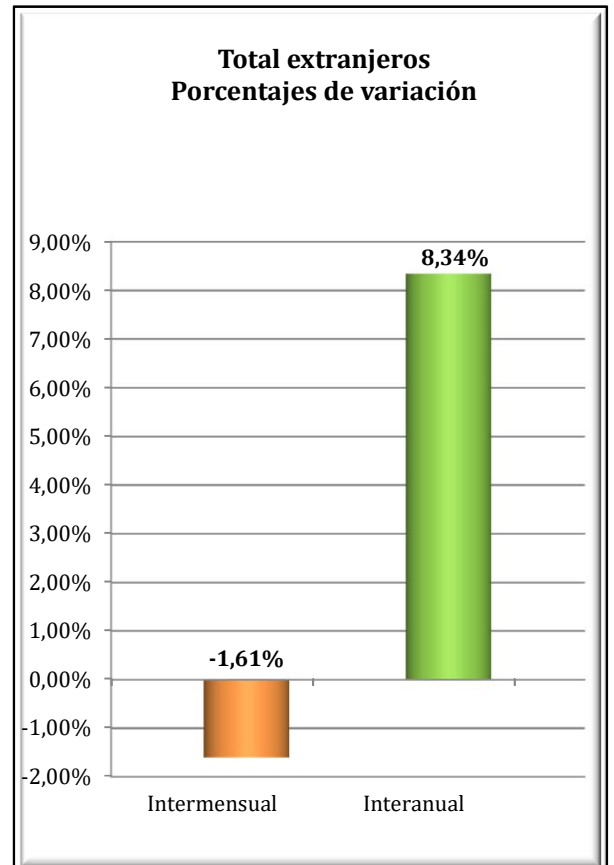
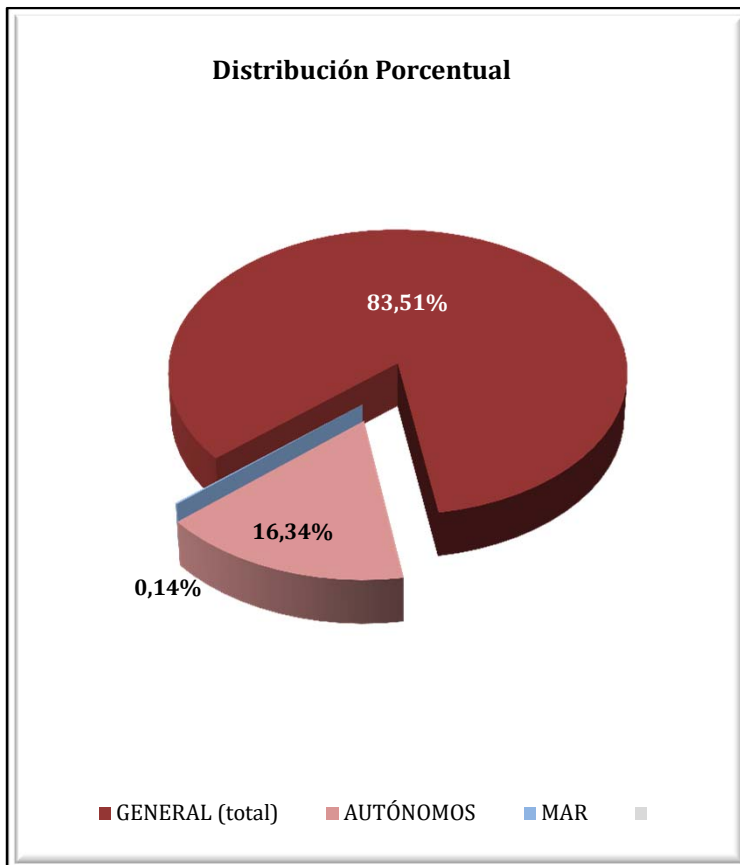

CATALUÑA

AFILIADOS EXTRANJEROS

DISTRIBUCIÓN POR SECTORES DE ACTIVIDAD

Media enero 2017

SECTORES	REGIMEN GENERAL				REGIMEN ESP. TRAB. AUTÓNOMOS			
	UNIÓN EUROPEA	NO UNIÓN EUROPEA	TOTAL	% Reg. Gral.	UNIÓN EUROPEA	NO UNIÓN EUROPEA	TOTAL	% Reg. Auton.
Agricultura, Ganadería, Caza, Selvicultura y Pesca	1.457	2.020	3.477	1,06%	252	258	510	0,80%
Industrias Extractivas	114	53	167	0,05%	4	3	7	0,01%
Industria Manufacturera	11.494	20.177	31.670	9,67%	2.416	4.913	7.329	11,43%
Suministro de Energía Eléctrica, Gas, Vapor y Aire Acondicionado	39	58	97	0,03%	8	2	10	0,02%
Suministro de Agua, Actividades de Saneamiento, Gestión de Residuos y Descontaminación	277	1.273	1.550	0,47%	11	33	44	0,07%
Construcción	4.443	16.055	20.498	6,26%	2.193	3.141	5.334	8,32%
Comercio; Reparación vehículos motor y motocicletas	16.165	34.731	50.897	15,54%	4.197	12.202	16.399	25,59%
Transporte y Almacenamiento	6.875	5.649	12.523	3,82%	2.007	1.637	3.644	5,69%
Hostelería	13.409	39.261	52.670	16,08%	2.739	10.120	12.859	20,06%
Información y Comunicaciones	5.863	3.396	9.259	2,83%	1.121	818	1.939	3,03%
Actividades Financieras y de Seguros	855	634	1.490	0,45%	212	146	358	0,56%
Actividades Inmobiliarias	796	1.400	2.196	0,67%	449	205	654	1,02%
Actividades Profesionales Científicas y Técnicas	9.813	5.868	15.681	4,79%	3.209	1.091	4.300	6,71%
Actividades Administrativas y Servicios Auxiliares	12.063	23.544	35.608	10,87%	1.705	1.134	2.840	4,43%
Administración Pública y Defensa; Seguridad Social Obligatoria	856	2.411	3.267	1,00%	7	6	13	0,02%
Educación	7.558	3.836	11.394	3,48%	1.528	508	2.035	3,18%
Actividades Sanitarias y Servicios Centrales	3.937	10.329	14.266	4,36%	667	489	1.156	1,80%
Actividades Artísticas, Recreativas y de Entretenimiento	1.627	2.654	4.280	1,31%	651	396	1.047	1,63%
Otros Servicios	1.770	5.320	7.090	2,16%	974	2.620	3.594	5,61%
Actividades de los Hogares como Empleadores de Personal Doméstico y Productores de Bienes y Servicios para uso Propio	173	518	691	0,21%	8	4	12	0,02%
Actividades de Organizaciones y Organismo Extraterritoriales	70	76	146	0,04%	5	6	11	0,02%
S.E. Agrario	3.475	10.596	14.071	4,30%				
S.E. Hogar	3.319	31.238	34.557	10,55%				
TOTAL	106.444	221.097	327.542	100,00%	24.363	39.733	64.096	100,00%

CATALUÑA

AFILIADOS EXTRANJEROS

DISTRIBUCIÓN POR PAÍSES DE PROCEDENCIA

Media enero 2017

PAISES	TOTAL GENERAL	General	S.E. Agrario	S.E. Hogar	AUTÓNOMOS	MAR	CARBON	TOTAL
UNIÓN EUROPEA								
ALEMANIA	5.820	5.795	7	18	1.977	9		7.806
AUSTRIA	469	468	1		179			647
BELGICA	1.522	1.515	2	6	562	4		2.089
BULGARIA	4.179	3.752	155	272	740	5		4.924
CHIPRE	60	60			11			71
CROACIA	204	202	1	1	40			244
DINAMARCA	387	384		3	191			578
ESLOVAQUIA	555	529	16	10	63	1		619
ESLOVENIA	161	159		2	24			185
ESTONIA	140	137		3	15			155
FINLANDIA	377	374		3	69	1		447
FRANCIA	12.004	11.957	18	29	4.026	15		16.044
GRECIA	681	678		3	119			800
HUNGRIA	622	608	4	10	121			744
IRLANDA	942	941		1	260			1.202
ITALIA	21.948	21.826	12	111	5.006	29		26.983
LETONIA	285	271	5	9	38	1		324
LITUANIA	886	795	69	21	120	1		1.006
LUXEMBURGO	28	27		1	4			32
MALTA	39	34	5		6			45
PAISES BAJOS	2.715	2.693	2	20	1.112	5		3.832
POLONIA	4.255	4.046	115	94	708	3		4.967
PORTUGAL	5.861	5.672	73	117	809	2		6.672
REINO UNIDO	6.561	6.542	7	12	2.403	8		8.973
REPUBLICA CHECA	610	597	8	5	98	2		710
RUMANIA	34.065	28.528	2.975	2.562	5.377	50		39.491
SUECIA	1.068	1.062	2	4	283	2		1.353
TOTAL UNIÓN EUROPEA	106.444	99.651	3.475	3.319	24.363	137		130.944
NO UNIÓN EUROPEA								
MARRUECOS	43.921	36.298	4.939	2.683	4.309	191		48.420
CHINA	13.272	13.011	53	207	13.142			26.413
PAKISTAN	13.201	12.597	412	193	3.321	1		16.523
BOLIVIA	14.279	8.091	86	6.102	789	3		15.071
ECUADOR	11.283	9.646	220	1.418	864	6		12.153
COLOMBIA	8.994	8.016	127	851	817	7		9.818
HONDURAS	8.360	3.999	43	4.318	272	1		8.634
PERU	7.739	6.343	11	1.385	691	25		8.455
UCRANIA	7.376	6.211	166	998	780	8		8.163
INDIA	6.002	5.648	245	109	1.818	1		7.821
RESTO PAISES	86.671	69.404	4.294	12.974	12.931	186		99.788
TOTAL UNIÓN EUROPEA	221.097	179.264	10.596	31.238	39.733	429		261.259
TOTAL EXTRANJEROS	327.542	278.914	14.071	34.557	64.096	566		392.204

COMUNIDAD VALENCIANA
AFILIACIÓN DE EXTRANJEROS
DISTRIBUCIÓN POR REGÍMENES

Media enero 2017

REGÍMENES	GENERAL (Total)	General	S.E. Agrario	S.E. Hogar	AUTÓNOMOS	MAR	CARBÓN	TOTAL
DE LA UNIÓN EUROPEA	71.730	55.084	11.284	5.362	20.722	74	0	92.525
DE PAÍSES NO UNIÓN EUROPEA	75.432	47.623	18.847	8.962	17.067	235	0	92.734
TOTAL EXTRANJEROS	147.162	102.707	30.131	14.324	37.788	309	0	185.259

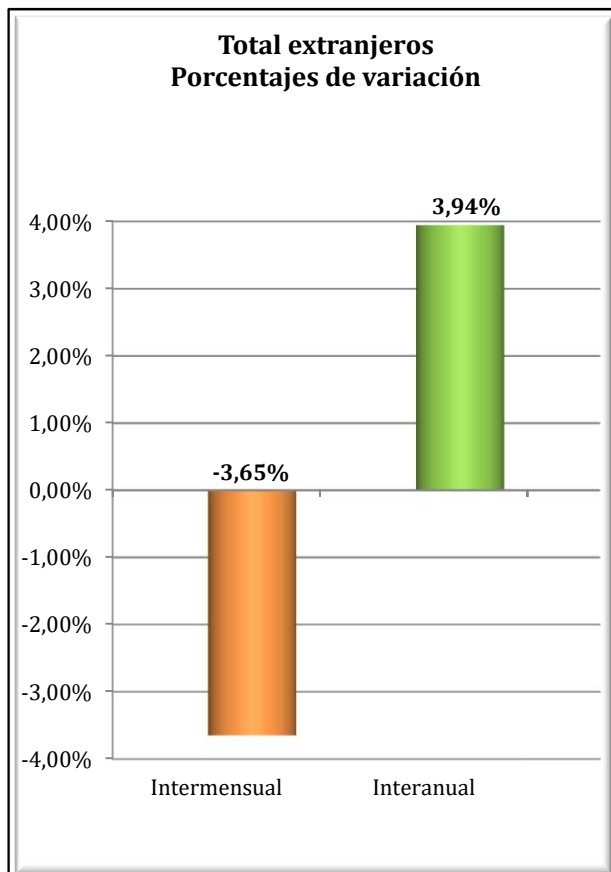
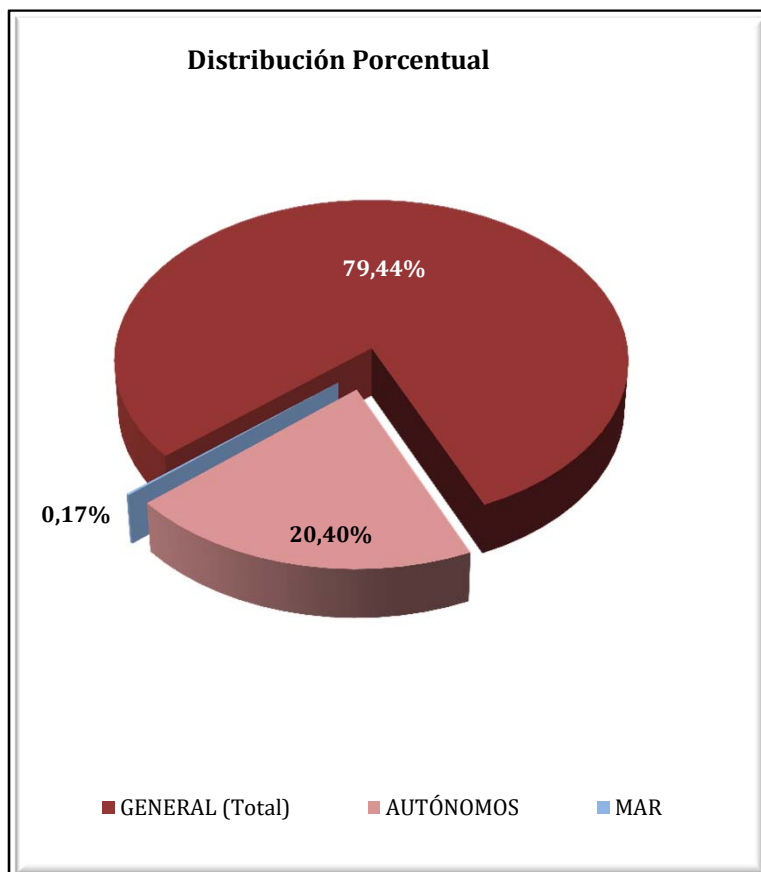

COMUNIDAD VALENCIANA
AFILIADOS EXTRANJEROS

DISTRIBUCIÓN POR SECTORES DE ACTIVIDAD

Media enero 2017

SECTORES	REGIMEN GENERAL				REGIMEN ESP. TRAB. AUTÓNOMOS			
	UNIÓN EUROPEA	NO UNIÓN EUROPEA	TOTAL	% Reg. Gal.	UNIÓN EUROPEA	NO UNIÓN EUROPEA	TOTAL	% Reg. Auton.
Agricultura, Ganadería, Caza, Selvicultura y Pesca	375	321	696	0,47%	176	78	255	0,67%
Industrias Extractivas	50	28	78	0,05%	2	0	2	0,01%
Industria Manufacturera	5.947	4.868	10.815	7,35%	888	666	1.554	4,11%
Suministro de Energía Eléctrica, Gas, Vapor y Aire Acondicionado	32	10	42	0,03%	5	0	5	0,01%
Suministro de Agua, Actividades de Saneamiento, Gestión de Residuos y Descontaminación	278	251	529	0,36%	8	3	11	0,03%
Construcción	4.240	3.627	7.867	5,35%	2.902	1.089	3.991	10,56%
Comercio; Reparación vehículos motor y motocicletas	10.585	11.977	22.562	15,33%	4.218	7.300	11.518	30,48%
Transporte y Almacenamiento	4.730	1.614	6.344	4,31%	1.553	350	1.904	5,04%
Hostelería	12.592	13.591	26.182	17,79%	4.034	4.484	8.519	22,54%
Información y Comunicaciones	904	637	1.541	1,05%	544	340	884	2,34%
Actividades Financieras y de Seguros	471	113	584	0,40%	254	74	329	0,87%
Actividades Inmobiliarias	982	536	1.517	1,03%	963	271	1.234	3,26%
Actividades Profesionales Científicas y Técnicas	1.574	827	2.401	1,63%	1.236	335	1.571	4,16%
Actividades Administrativas y Servicios Auxiliares	3.787	3.489	7.276	4,94%	1.334	502	1.836	4,86%
Administración Pública y Defensa; Seguridad Social Obligatoria	481	568	1.050	0,71%	3	1	4	0,01%
Educación	3.457	1.064	4.522	3,07%	690	177	867	2,30%
Actividades Sanitarias y Servicios Centrales	2.102	1.809	3.911	2,66%	516	248	764	2,02%
Actividades Artísticas, Recreativas y de Entretenimiento	1.115	870	1.985	1,35%	345	137	483	1,28%
Otros Servicios	1.094	1.260	2.354	1,60%	1.046	1.005	2.051	5,43%
Actividades de los Hogares como Empleadores de Personal Doméstico y Productores de Bienes y Servicios para uso Propio	269	148	417	0,28%	2	3	5	0,01%
Actividades de Organizaciones y Organismo Extraterritoriales	18	16	34	0,02%	2	1	3	0,01%
S.E. Agrario	11.284	18.847	30.131	20,47%				
S.E. Hogar	5.362	8.962	14.324	9,73%				
TOTAL	71.730	75.432	147.162	100,00%	20.722	17.067	37.788	100,00%

COMUNIDAD VALENCIANA

AFILIADOS EXTRANJEROS

DISTRIBUCIÓN POR PAÍSES DE PROCEDENCIA

Media enero 2017

PAISES	TOTAL GENERAL	General	S.E. Agrario	S.E. Hogar	AUTÓNOMOS	MAR	CARBON	TOTAL
UNIÓN EUROPEA								
ALEMANIA	2.164	2.122	6	35	1.767	4		3.935
AUSTRIA	113	112	1		110	1		224
BELGICA	810	804	2	4	807	1		1.618
BULGARIA	8.212	5.774	1.863	575	1.272	2		9.486
CHIPRE	7	7			1			8
CROACIA	56	54	1	1	27			84
DINAMARCA	109	109	0		92	1		202
ESLOVAQUIA	294	247	33	13	75			369
ESLOVENIA	44	41	2	1	8			52
ESTONIA	68	63	4	1	21			89
FINLANDIA	87	86		1	92			178
FRANCIA	2.826	2.770	22	34	1.510	6		4.342
GRECIA	105	104		1	38	1		144
HUNGRÍA	316	296	11	9	152	3		471
IRLANDA	451	449	2	1	219	1		671
ITALIA	5.548	5.437	37	74	2.445	19		8.012
LETONIA	296	199	86	10	70			365
LITUANIA	2.051	1.191	806	54	242	2		2.295
LUXEMBURGO	5	5			6			11
MALTA	4	2	2		3			7
PAISES BAJOS	1.234	1.221	3	10	1.283	1		2.518
POLONIA	1.889	1.641	162	86	450	4		2.342
PORTUGAL	1.376	1.273	62	41	315	6		1.696
REINO UNIDO	6.652	6.606	9	37	4.416	1		11.069
REPUBLICA CHECA	284	243	31	10	71	1		357
RUMANIA	36.338	23.837	8.138	4.362	4.881	19		41.237
SUECIA	391	389		2	350	1		742
TOTAL UNIÓN EUROPEA	71.730	55.084	11.284	5.362	20.722	74		92.525
NO UNIÓN EUROPEA								
MARRUECOS	16.887	8.124	8.081	682	2.175	103		19.165
CHINA	4.516	4.472	1	43	5.609	1		10.126
ECUADOR	6.332	3.557	2.048	726	461	1		6.794
UCRANIA	5.217	3.967	454	796	707	9		5.933
COLOMBIA	4.809	3.937	209	662	667	3		5.479
PAKISTAN	4.513	2.023	2.460	30	930			5.442
BOLIVIA	4.263	1.797	644	1.821	224	1		4.487
ARGENTINA	2.601	2.292	46	263	699	4		3.304
ARGELIA	2.445	1.462	903	81	495	11		2.951
FEDERACION DE RUSIA	2.124	1.824	68	232	717	2		2.843
RESTO PAISES	21.725	14.167	3.932	3.626	4.383	101		26.209
TOTAL NO UNIÓN EUROPEA	75.432	47.623	18.847	8.962	17.067	235		92.734
TOTAL EXTRANJEROS	147.162	102.707	30.131	14.324	37.788	309		185.259

EXTREMADURA
AFILIACIÓN DE EXTRANJEROS
DISTRIBUCIÓN POR REGÍMENES

Media enero 2017

REGÍMENES	GENERAL	General (1)	S.E. Agrario	S.E. Hogar	AUTÓNOMOS	MAR	CARBÓN	TOTAL
DE LA UNIÓN EUROPEA	4.034	2.427	1.360	248	770	0	0	4.804
DE PAÍSES NO UNIÓN EUROPEA	4.412	2.078	1.734	599	1.163	0	0	5.574
TOTAL EXTRANJEROS	8.445	4.505	3.094	847	1.932	0	0	10.378

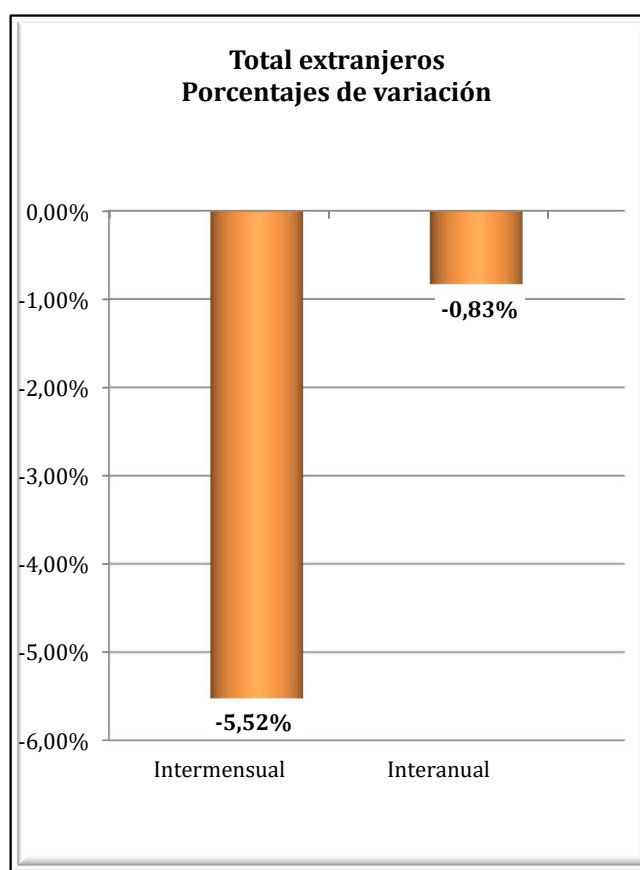
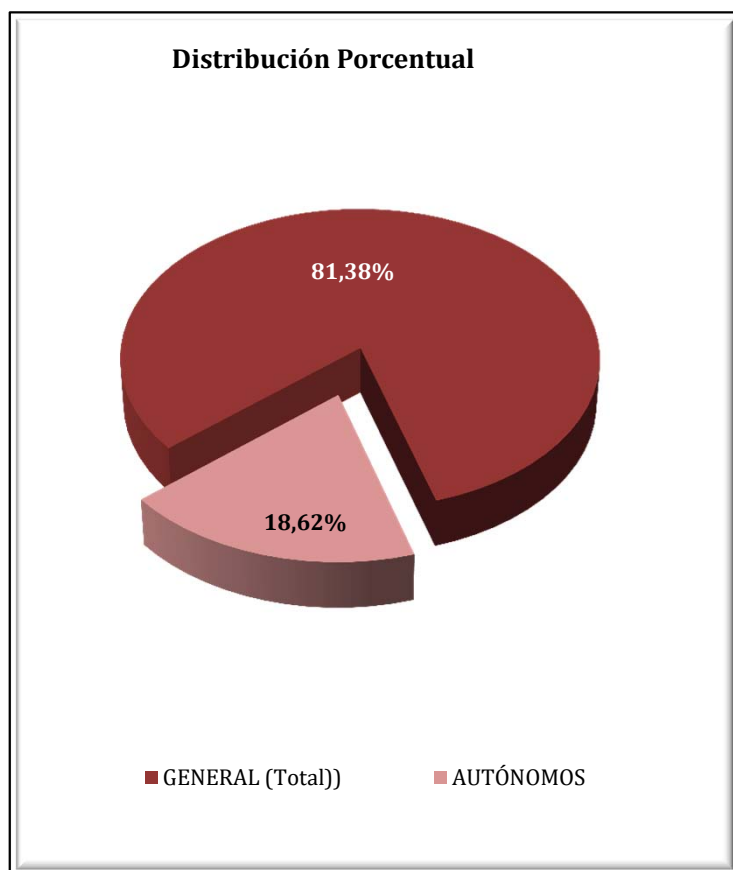

EXTREMADURA
AFILIADOS EXTRANJEROS
DISTRIBUCIÓN POR SECTORES DE ACTIVIDAD

Media enero 2017

SECTORES	REGIMEN GENERAL				REGIMEN ESP. TRAB. AUTÓNOMOS			
	UNIÓN EUROPEA	NO UNIÓN EUROPEA	TOTAL	% Reg. Gral.	UNIÓN EUROPEA	NO UNIÓN EUROPEA	TOTAL	% Reg. Auton.
Agricultura, Ganadería, Caza, Selvicultura y Pesca	50	12	61	0,72%	34	4	38	1,96%
Industrias Extractivas	4	11	15	0,18%	1	0	1	0,05%
Industria Manufacturera	247	137	384	4,55%	52	30	82	4,24%
Suministro de Energía Eléctrica, Gas, Vapor y Aire Acondicionado	2	1	3	0,04%	1	0	1	0,05%
Suministro de Agua, Actividades de Saneamiento, Gestión de Residuos y Descontaminación	12	12	24	0,28%	0	0	0	0,00%
Construcción	95	101	196	2,32%	47	26	73	3,76%
Comercio; Reparación vehículos motor y motocicletas	328	393	721	8,54%	192	662	855	44,23%
Transporte y Almacenamiento	472	39	511	6,05%	13	1	14	0,72%
Hostelería	430	526	956	11,32%	185	220	405	20,96%
Información y Comunicaciones	16	10	26	0,30%	14	13	27	1,38%
Actividades Financieras y de Seguros	5	0	5	0,06%	4	7	11	0,55%
Actividades Inmobiliarias	7	5	12	0,14%	2	2	4	0,21%
Actividades Profesionales Científicas y Técnicas	62	18	80	0,94%	52	11	63	3,24%
Actividades Administrativas y Servicios Auxiliares	80	70	150	1,78%	24	8	32	1,66%
Administración Pública y Defensa; Seguridad Social Obligatoria	122	122	244	2,89%	0	0	0	0,00%
Educación	168	51	218	2,59%	70	13	83	4,31%
Actividades Sanitarias y Servicios Centrales	237	461	698	8,26%	14	31	45	2,32%
Actividades Artísticas, Recreativas y de Entretenimiento	46	54	100	1,18%	19	8	27	1,40%
Otros Servicios	41	55	96	1,14%	45	128	173	8,97%
Actividades de los Hogares como Empleadores de Personal Doméstico y Productores de Bienes y Servicios para uso Propio	2	3	5	0,06%	0	0	0	0,00%
Actividades de Organizaciones y Organismo Extraterritoriales	0	0	0	0,00%	0	0	0	0,00%
S.E. Agrario	1.360	1.734	3.094	36,63%				
S.E. Hogar	248	599	847	10,03%				
TOTAL	4.034	4.412	8.445	100,00%	770	1.163	1.932	100,00%

EXTREMADURA
AFILIADOS EXTRANJEROS

DISTRIBUCIÓN POR PAÍSES DE PROCEDENCIA

Media enero 2017

PAISES	TOTAL GENERAL	General	S.E. Agrario	S.E. Hogar	AUTÓNOMOS	MAR	CARBON	TOTAL
UNIÓN EUROPEA								
ALEMANIA	45	42	2	0	31			75
AUSTRIA	5	5						5
BELGICA	13	12	1		4			17
BULGARIA	106	53	40	13	9			115
CHIPRE								
CROACIA	5	5						5
DINAMARCA	2	2			5			7
ESLOVAQUIA	12	11		1	1			13
ESLOVENIA	2	2			1			3
ESTONIA								
FINLANDIA								
FRANCIA	72	65	6		53			125
GRECIA	3	3			1			4
HUNGRIA	5	4	1		3			8
IRLANDA	12	12			10			22
ITALIA	122	110	8	4	58			180
LETONIA	2	2			2			4
LITUANIA	7	4	3		4			11
LUXEMBURGO					1			1
MALTA	1	1						1
PAISES BAJOS	15	13	1	0	22			36
POLONIA	89	67	20	2	13			102
PORTUGAL	1.182	1.001	109	72	338			1.520
REINO UNIDO	84	82	2		60			144
REPUBLICA CHECA	8	2	5	1	1			9
RUMANIA	2.233	919	1.160	154	152			2.386
SUECIA	7,9	7,9			2			10
TOTAL UNIÓN EUROPEA	4.034	2.427	1.360	248	770			4.804
NO UNIÓN EUROPEA								
MARRUECOS	1.956	379	1.500	77	211			2.168
CHINA	323	322		1	482			805
BRASIL	220	156	13	51	75			294
COLOMBIA	214	147	29	38	35			249
BOLIVIA	160	70	29	61	13			173
PERU	118	82	8	27	29			147
ECUADOR	128	92	14	23	14			142
ARGENTINA	109	101	4	4	32			141
HONDURAS	128	52	0	77	4			132
PARAGUAY	110	31	21	58	4			114
RESTO PAISES	945	646	116	183	265			1.210
TOTAL NO UNIÓN EUROPEA	4.412	2.078	1.734	599	1.163			5.574
TOTAL EXTRANJEROS	8.445	4.505	3.094	847	1.932			10.378

GALICIA

AFILIACIÓN DE EXTRANJEROS

DISTRIBUCIÓN POR REGÍMENES

Media enero 2017

REGÍMENES	GENERAL (Total)	General	S.E. Agrario	S.E. Hogar	AUTÓNOMOS	MAR	CARBÓN	TOTAL
DE LA UNIÓN EUROPEA	10.690	9.544	608	537	2.509	189	0	13.388
DE PAÍSES NO UNIÓN EUROPEA	11.777	8.777	473	2.527	3.128	949	0	15.854
TOTAL EXTRANJEROS	22.467	18.321	1.082	3.064	5.637	1.139	0	29.243

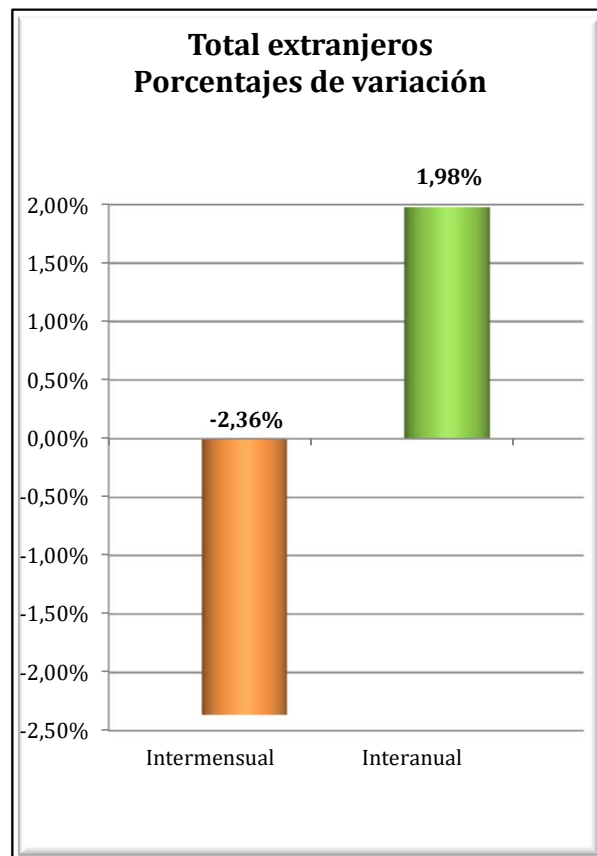
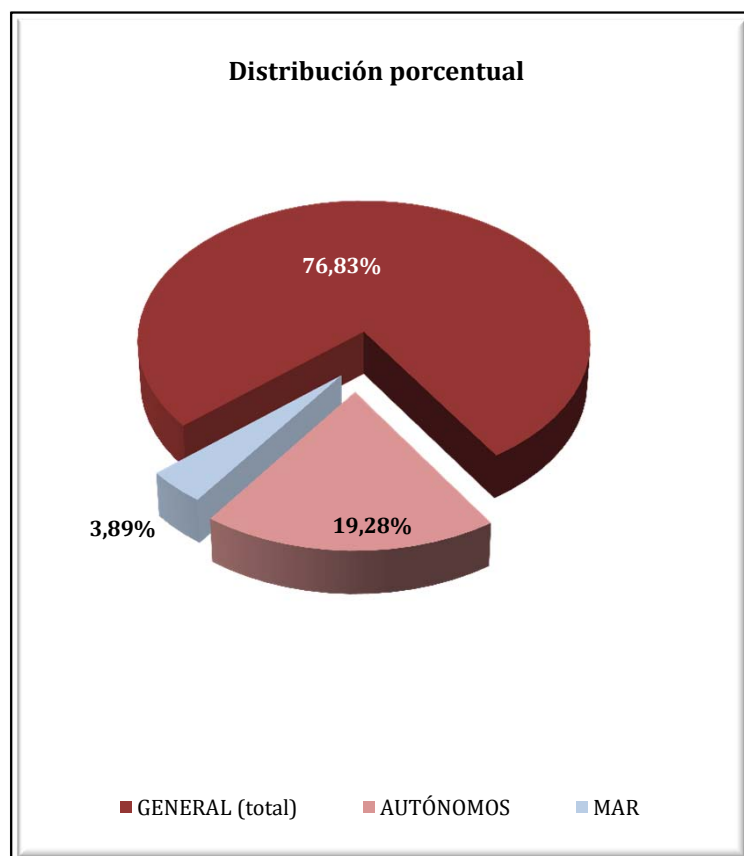

GALICIA
AFILIADOS EXTRANJEROS
DISTRIBUCIÓN POR SECTORES DE ACTIVIDAD

Media enero 2017

SECTORES	REGIMEN GENERAL				REGIMEN ESP. TRAB. AUTÓNOMOS			
	UNIÓN EUROPEA	NO UNIÓN EUROPEA	TOTAL	% Reg. Gal.	UNIÓN EUROPEA	NO UNIÓN EUROPEA	TOTAL	% Reg. Auton.
Agricultura, Ganadería, Caza, Selvicultura y Pesca	340	130	469	2,09%	202	77	278	4,93%
Industrias Extractivas	43	5	47	0,21%	1	0	1	0,02%
Industria Manufacturera	1.570	916	2.486	11,06%	160	134	294	5,21%
Suministro de Energía Eléctrica, Gas, Vapor y Aire Acondicionado	5	2	7	0,03%	1	0	1	0,02%
Suministro de Agua, Actividades de Saneamiento, Gestión de Residuos y Descontaminación	26	31	56	0,25%	2	1	3	0,05%
Construcción	1.363	489	1.852	8,24%	332	174	505	8,96%
Comercio; Reparación vehículos motor y motocicletas	1.167	1.413	2.580	11,48%	603	1.389	1.992	35,33%
Transporte y Almacenamiento	1.209	320	1.528	6,80%	57	54	111	1,97%
Hostelería	1.266	2.939	4.205	18,72%	414	676	1.089	19,32%
Información y Comunicaciones	160	114	274	1,22%	31	38	69	1,22%
Actividades Financieras y de Seguros	25	27	52	0,23%	19	16	35	0,62%
Actividades Inmobiliarias	14	17	31	0,14%	7	7	14	0,25%
Actividades Profesionales Científicas y Técnicas	338	183	521	2,32%	136	58	195	3,45%
Actividades Administrativas y Servicios Auxiliares	407	627	1.033	4,60%	144	84	228	4,04%
Administración Pública y Defensa; Seguridad Social Obligatoria	185	221	407	1,81%	0	0	0	0,00%
Educación	727	319	1.046	4,65%	225	73	298	5,29%
Actividades Sanitarias y Servicios Centrales	382	547	929	4,14%	50	61	111	1,96%
Actividades Artísticas, Recreativas y de Entretenimiento	184	223	407	1,81%	47	34	81	1,43%
Otros Servicios	121	245	367	1,63%	78	253	331	5,87%
Actividades de los Hogares como Empleadores de Personal Doméstico y Productores de Bienes y Servicios para uso Propio	9	10	19	0,08%	1	0	1	0,02%
Actividades de Organizaciones y Organismo Extraterritoriales	4	0	4	0,02%	0	1	1	0,02%
S.E. Agrario	608	473	1.082	4,82%				
S.E. Hogar	537	2.527	3.064	13,64%				
TOTAL	10.690	11.777	22.467	100,00%	2.509	3.128	5.637	100,00%

GALICIA

AFILIADOS EXTRANJEROS

DISTRIBUCIÓN POR RÉGIMENES Y PAÍSES DE PROCEDENCIA

Media enero 2017

PAISES	TOTAL GENERAL	General	S.E. Agrario	S.E. Hogar	AUTÓNOMOS	MAR	CARBON	TOTAL
UNIÓN EUROPEA								
ALEMANIA	214	210	1	3	107	1		322
AUSTRIA	16	15		1	5	0		21
BELGICA	39	38		1	20			60
BULGARIA	312	270	16	26	42			353
CHIPRE								
CROACIA	13	12		1	2			15
DINAMARCA	18	18			4			22
ESLOVAQUIA	23	23			4			27
ESLOVENIA	9	9			6			14
ESTONIA	7	7			2			9
FINLANDIA	12	12			2	1		15
FRANCIA	435	425	2	8	134	5		574
GRECIA	17	17			6			23
HUNGRIA	34	33		1	5			39
IRLANDA	61	61			42			103
ITALIA	878	848	1	30	308	2		1.189
LETONIA	10	9		0	1	4		15
LITUANIA	55	54		1	3	1		59
LUXEMBURGO								
MALTA	2	2						2
PAISES BAJOS	53	51		2	34			87
POLONIA	197	182	1	14	26	4		227
PORTUGAL	5.525	5.128	159	237	1.139	159		6.824
REINO UNIDO	442	436	1	5	227	1		670
REPUBLICA CHECA	30	28		2	4			34
RUMANIA	2.261	1.628	428	205	380	10		2.651
SUECIA	28	28			6			34
TOTAL UNIÓN EUROPEA	10.690	9.544	608	537	2.509	189		13.388
NO UNIÓN EUROPEA								
BRASIL	1.412	1.014	19	380	358	3		1.772
MARRUECOS	1.210	817	216	177	194	134		1.539
CHINA	538	531		7	946			1.484
COLOMBIA	1.098	862	33	203	149	2		1.249
VENEZUELA	773	626	4	143	187			960
DOMINICANA (REPUBLICA)	756	526	12	219	123	1		880
SENEGAL	446	369	32	46	97	216		760
ARGENTINA	587	494	4	88	169	2		757
PERU	545	324	30	191	100	96		740
URUGUAY	563	448	6	109	103	5		671
RESTO PAISES	3.849	2.767	118	964	702	491		5.042
TOTAL NO UE	11.777	8.777	473	2.527	3.128	949		15.854
TOTAL EXTRANJEROS	22.467	18.321	1.082	3.064	5.637	1.139		29.243

MADRID

AFILIACIÓN DE EXTRANJEROS

DISTRIBUCIÓN POR REGÍMENES

Media enero 2017

REGÍMENES	GENERAL (Total)	General	S.E. Agrario	S.E. Hogar	AUTÓNOMOS	MAR	CARBÓN	TOTAL
DE LA UNIÓN EUROPEA	127.197	104.272	404	22.520	18.152	35	0	145.384
DE PAÍSES NO UNIÓN EUROPEA	176.258	132.438	546	43.275	27.365	15	0	203.638
TOTAL EXTRANJEROS	303.455	236.710	950	65.796	45.517	50	0	349.022

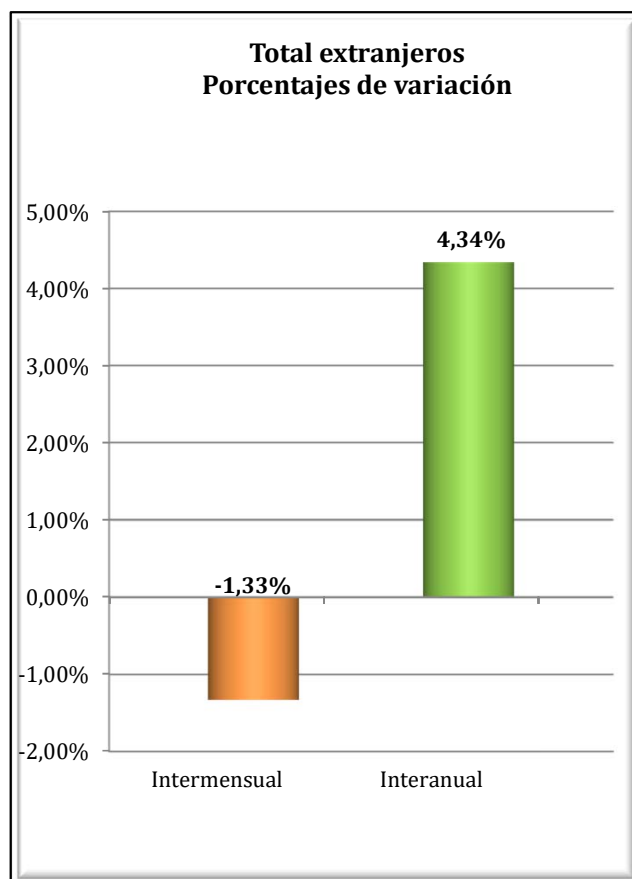
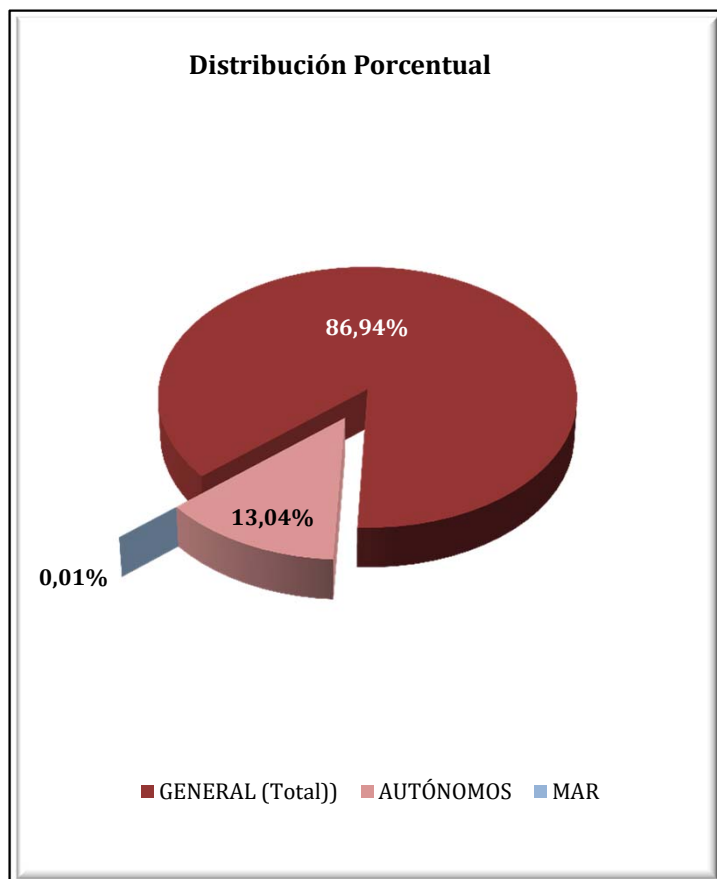

MADRID
AFILIADOS EXTRANJEROS
DISTRIBUCIÓN POR SECTORES DE ACTIVIDAD

Media enero 2017

SECTORES	REGIMEN GENERAL				REGIMEN ESP. TRAB. AUTÓNOMOS			
	UNIÓN EUROPEA	NO UNIÓN EUROPEA	TOTAL	% Reg. Gral.	UNIÓN EUROPEA	NO UNIÓN EUROPEA	TOTAL	% Reg. Auton.
Agricultura, Ganadería, Caza, Selvicultura y Pesca	178	195	373	0,12%	40	40	80	0,18%
Industrias Extractivas	161	127	289	0,10%	4	0	4	0,01%
Industria Manufacturera	7.379	5.705	13.084	4,31%	569	624	1.192	2,62%
Suministro de Energía Eléctrica, Gas, Vapor y Aire Acondicionado	75	42	117	0,04%	3	3	6	0,01%
Suministro de Agua, Actividades de Saneamiento, Gestión de Residuos y Descontaminación	310	421	731	0,24%	9	6	15	0,03%
Construcción	12.928	10.581	23.509	7,75%	4.663	1.871	6.533	14,35%
Comercio; Reparación vehículos motor y motocicletas	15.962	24.570	40.532	13,36%	2.680	12.879	15.559	34,18%
Transporte y Almacenamiento	5.702	4.699	10.401	3,43%	988	881	1.869	4,11%
Hostelería	13.709	32.479	46.187	15,22%	1.856	3.777	5.633	12,37%
Información y Comunicaciones	5.382	4.615	9.997	3,29%	783	656	1.439	3,16%
Actividades Financieras y de Seguros	2.433	1.222	3.655	1,20%	193	148	341	0,75%
Actividades Inmobiliarias	1.073	1.243	2.316	0,76%	162	192	353	0,78%
Actividades Profesionales Científicas y Técnicas	8.340	6.117	14.456	4,76%	1.992	1.112	3.104	6,82%
Actividades Administrativas y Servicios Auxiliares	13.281	19.028	32.309	10,65%	1.277	1.102	2.379	5,23%
Administración Pública y Defensa; Seguridad Social Obligatoria	586	1.158	1.744	0,57%	2	4	6	0,01%
Educación	7.714	4.732	12.445	4,10%	1.410	594	2.004	4,40%
Actividades Sanitarias y Servicios Centrales	3.845	7.661	11.506	3,79%	409	586	995	2,19%
Actividades Artísticas, Recreativas y de Entretenimiento	1.824	1.963	3.786	1,25%	383	319	702	1,54%
Otros Servicios	2.479	4.777	7.256	2,39%	724	2.561	3.285	7,22%
Actividades de los Hogares como Empleadores de Personal Doméstico y Productores de Bienes y Servicios para uso Propio	705	816	1.520	0,50%	6	7	13	0,03%
Actividades de Organizaciones y Organismo Extraterritoriales	209	289	498	0,16%	1	3	4	0,01%
S.E. Agrario	404	546	950	0,31%				
S.E. Hogar	22.520	43.275	65.796	21,68%				
TOTAL	127.197	176.258	303.455	100,00%	18.152	27.365	45.517	100,00%

MADRID
AFILIADOS EXTRANJEROS
DISTRIBUCIÓN POR PAÍSES DE PROCEDENCIA

Media enero 2017

PAISES	TOTAL GENERAL	General	S.E. Agrario	S.E. Hogar	AUTÓNOMOS	MAR	CARBON	TOTAL
UNIÓN EUROPEA								
ALEMANIA	3.086	3.074	1	11	789			3.875
AUSTRIA	279	279			76			355
BELGICA	701	696		5	196	3		900
BULGARIA	9.819	7.613	23	2.183	1.121	3		10.943
CHIPRE	38	36		2	5			43
CROACIA	132	129		3	25	1		157
DINAMARCA	218	213		5	65			282
ESLOVAQUIA	175	171		4	22	1		199
ESLOVENIA	90	89		1	15			105
ESTONIA	63	63			6			69
FINLANDIA	218	217		1	48			266
FRANCIA	6.372	6.353	1	18	1.309	1		7.682
GRECIA	411	402		9	92			503
HUNGRIA	362	342		20	59			422
IRLANDA	1.008	1.008			269			1.277
ITALIA	11.791	11.691	3	97	2.553	4		14.348
LETONIA	92	89		3	14			106
LITUANIA	237	231		6	27			264
LUXEMBURGO	12	12			5			18
MALTA	16	16			5			21
PAISES BAJOS	1.128	1.107		21	317	3		1.448
POLONIA	6.913	5.246	7	1.660	896	2		7.812
PORTUGAL	7.568	7.097	13	459	1.080	11		8.659
REINO UNIDO	5.164	5.161		3	1.544	1		6.709
REPUBLICA CHECA	250	245		5	36			286
RUMANIA	70.598	52.239	357	18.002	7.438	4		78.040
SUECIA	457	457		0	140	1		598
TOTAL UNIÓN EUROPEA	127.197	104.272	404	22.520	18.152	35		145.384
NO UNIÓN EUROPEA								
CHINA	13.132	12.993	2	137	12.065			25.197
MARRUECOS	19.024	16.391	325	2.309	1.781	1		20.806
ECUADOR	18.082	14.977	61	3.044	1.179			19.261
COLOMBIA	12.615	10.901	11	1.703	1.281			13.897
PARAGUAY	12.500	4.736	15	7.749	425			12.926
PERU	11.560	9.252	4	2.304	783			12.343
BOLIVIA	10.984	5.828	19	5.137	499			11.482
UCRANIA	9.465	5.547	8	3.910	516	2		9.983
DOMINICANA (REPUBLICA)	8.492	6.538	1	1.952	768			9.260
FILIPINAS	8.482	3.974	5	4.503	80			8.562
RESTO PAISES	51.922	41.301	94	10.526	7.988	12		59.921
TOTAL NO UE	176.258	132.438	546	43.275	27.365	15		203.638
TOTAL EXTRANJEROS	303.455	236.710	950	65.796	45.517	50		349.022

MURCIA

AFILIACIÓN DE EXTRANJEROS

DISTRIBUCIÓN POR REGÍMENES

Media enero 2017

REGÍMENES	GENERAL (Total)	General	S.E. Agrario	S.E. Hogar	AUTÓNOMOS	MAR	CARBÓN	TOTAL
DE LA UNIÓN EUROPEA	11.775	8.429	2.775	570	2.555	7	0	14.337
DE PAÍSES NO UNIÓN EUROPEA	59.191	16.470	38.109	4.612	4.242	113	0	63.546
TOTAL EXTRANJEROS	70.965	24.899	40.884	5.182	6.797	120	0	77.882

Distribución Porcentual

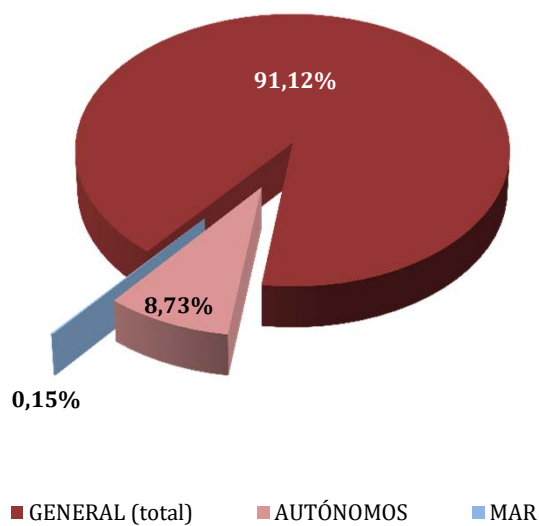

Total extranjeros
Porcentajes de variación

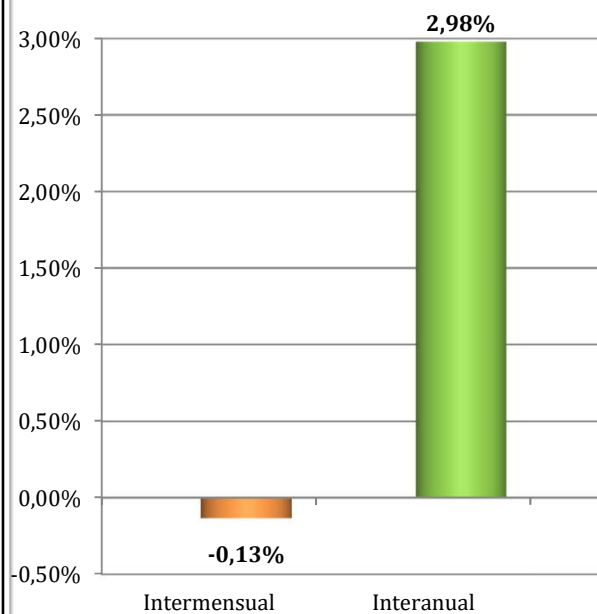

REGIÓN DE MURCIA
AFILIADOS EXTRANJEROS

DISTRIBUCIÓN POR SECTORES DE ACTIVIDAD

Media enero 2017

SECTORES	REGIMEN GENERAL				REGIMEN ESP. TRAB. AUTÓNOMOS			
	UNIÓN EUROPEA	NO UNIÓN EUROPEA	TOTAL	% Reg. Gral.	UNIÓN EUROPEA	NO UNIÓN EUROPEA	TOTAL	% Reg. Auton.
Agricultura, Ganadería, Caza, Selvicultura y Pesca	184	689	873	1,23%	47	105	152	2,23%
Industrias Extractivas	4	18	22	0,03%	0	0	0	0,00%
Industria Manufacturera	1.007	2.880	3.887	5,48%	93	112	205	3,02%
Suministro de Energía Eléctrica, Gas, Vapor y Aire Acondicionado	5	2	7	0,01%	1	1	2	0,03%
Suministro de Agua, Actividades de Saneamiento, Gestión de Residuos y Descontaminación	9	46	55	0,08%	0	2	2	0,03%
Construcción	436	1.287	1.723	2,43%	319	260	579	8,51%
Comercio; Reparación vehículos motor y motocicletas	1.307	4.272	5.579	7,86%	552	2.246	2.798	41,16%
Transporte y Almacenamiento	1.907	1.039	2.946	4,15%	193	101	294	4,32%
Hostelería	1.384	3.249	4.633	6,53%	445	765	1.210	17,80%
Información y Comunicaciones	83	105	188	0,27%	57	95	152	2,23%
Actividades Financieras y de Seguros	41	37	78	0,11%	20	16	36	0,53%
Actividades Inmobiliarias	86	47	133	0,19%	132	20	152	2,24%
Actividades Profesionales Científicas y Técnicas	138	169	307	0,43%	133	56	189	2,78%
Actividades Administrativas y Servicios Auxiliares	506	1.261	1.767	2,49%	200	104	304	4,47%
Administración Pública y Defensa; Seguridad Social Obligatoria	45	187	232	0,33%	1	1	2	0,03%
Educación	774	177	950	1,34%	156	28	184	2,71%
Actividades Sanitarias y Servicios Centrales	209	446	655	0,92%	45	51	96	1,41%
Actividades Artísticas, Recreativas y de Entretenimiento	161	242	403	0,57%	34	30	65	0,95%
Otros Servicios	129	266	395	0,56%	124	247	372	5,47%
Actividades de los Hogares como Empleadores de Personal Doméstico y Productores de Bienes y Servicios para uso Propio	12	50	62	0,09%	3	1	4	0,06%
Actividades de Organizaciones y Organismo Extraterritoriales	1	2	3	0,00%	0	1	1	0,01%
S.E. Agrario	2.775	38.109	40.884	57,61%				
S.E. Hogar	570	4.612	5.182	7,30%				
TOTAL	11.775	59.191	70.965	100,00%	2.555	4.242	6.797	100,00%

REGIÓN DE MURCIA
AFILIADOS EXTRANJEROS

DISTRIBUCIÓN POR PAÍSES DE PROCEDENCIA

Media enero 2017

PAISES	TOTAL GENERAL	General	S.E. Agrario	S.E. Hogar	AUTÓNOMOS	MAR	CARBON	TOTAL
UNIÓN EUROPEA								
ALEMANIA	259	249	6	4	137			396
AUSTRIA	18	17	1		7			25
BELGICA	69	68	1		84			153
BULGARIA	1.999	1.381	474	144	134	2		2.136
CHIPRE					1			1
CROACIA	6	6			2			8
DINAMARCA	13	11	2		10			23
ESLOVAQUIA	38	38			2			40
ESLOVENIA	7	7			2			9
ESTONIA	3	2	1					3
FINLANDIA	12	12			7			19
FRANCIA	483	442	36	6	203	1		687
GRECIA	13	13			2			15
HUNGRÍA	43	38	3	2	16			59
IRLANDA	59	58	1		43			101
ITALIA	625	599	17	9	228			853
LETONIA	34	25	5	4	5			39
LITUANIA	410	291	92	27	41			451
LUXEMBURGO	2	1		1				2
MALTA	4	1	3					4
PAISES BAJOS	95	87	7	1	76			171
POLONIA	491	337	144	10	57			548
PORTUGAL	556	512	37	7	87			643
REINO UNIDO	1.257	1.219	30	8	858	2		2.117
REPUBLICA CHECA	28	23	5		9			37
RUMANIA	5.225	2.968	1.911	346	505	2		5.732
SUECIA	27	26		1	38			65
TOTAL UNIÓN EUROPEA	11.775	8.429	2.775	570	2.555	7		14.337
NO UNIÓN EUROPEA								
MARRUECOS	28.530	5.034	22.894	603	1.115	56		29.702
ECUADOR	11.001	3.136	7.281	584	363	0		11.365
BOLIVIA	4.127	1.182	1.881	1.064	152			4.278
UCRANIA	2.835	1.407	234	1.194	202	1		3.038
CHINA	645	637	2	5	1.258			1.902
SENEGAL	1.280	309	931	39	45	33		1.357
COLOMBIA	1.187	870	175	142	123			1.309
MALI	1.020	193	817	10	2			1.022
ARGELIA	785	216	553	16	42			827
GHANA	802	79	717	5	6	11		819
RESTO PAISES	6.981	3.407	2.624	950	933	12		7.926
TOTAL NO UE	59.191	16.470	38.109	4.612	4.242	113		63.546
TOTAL EXTRANJEROS	70.965	24.899	40.884	5.182	6.797	120		77.882

NAVARRA
AFILIACIÓN DE EXTRANJEROS
DISTRIBUCIÓN POR REGÍMENES

Media enero 2017

REGÍMENES	GENERAL (Total)	General	S.E. Agrario	S.E. Hogar	AUTÓNOMOS	MAR	CARBÓN	TOTAL
DE LA UNIÓN EUROPEA	7.955	6.069	754	1.132	1.840	0	0	9.795
DE PAÍSES NO UNIÓN EUROPEA	9.382	5.845	1.903	1.634	1.803	0	0	11.185
TOTAL EXTRANJEROS	17.337	11.915	2.657	2.765	3.643	0	0	20.980

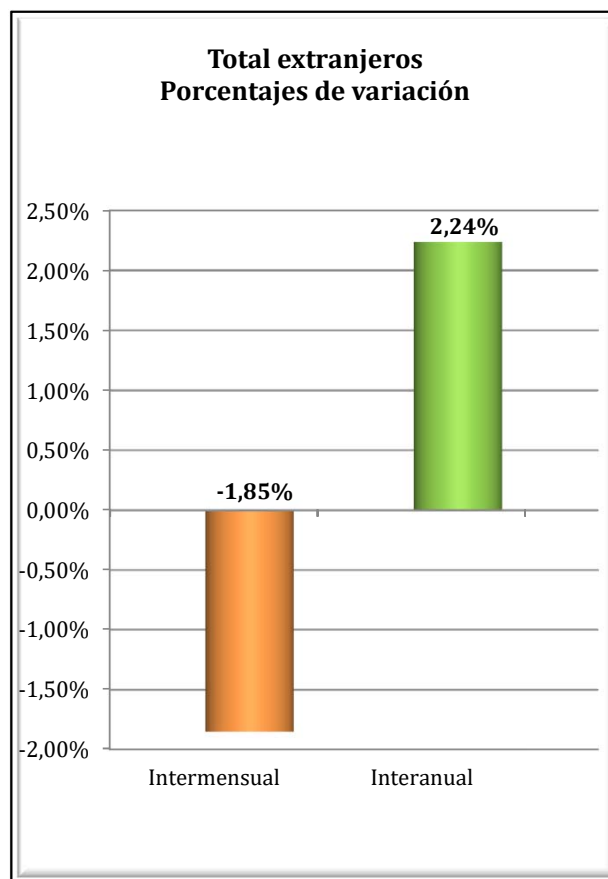
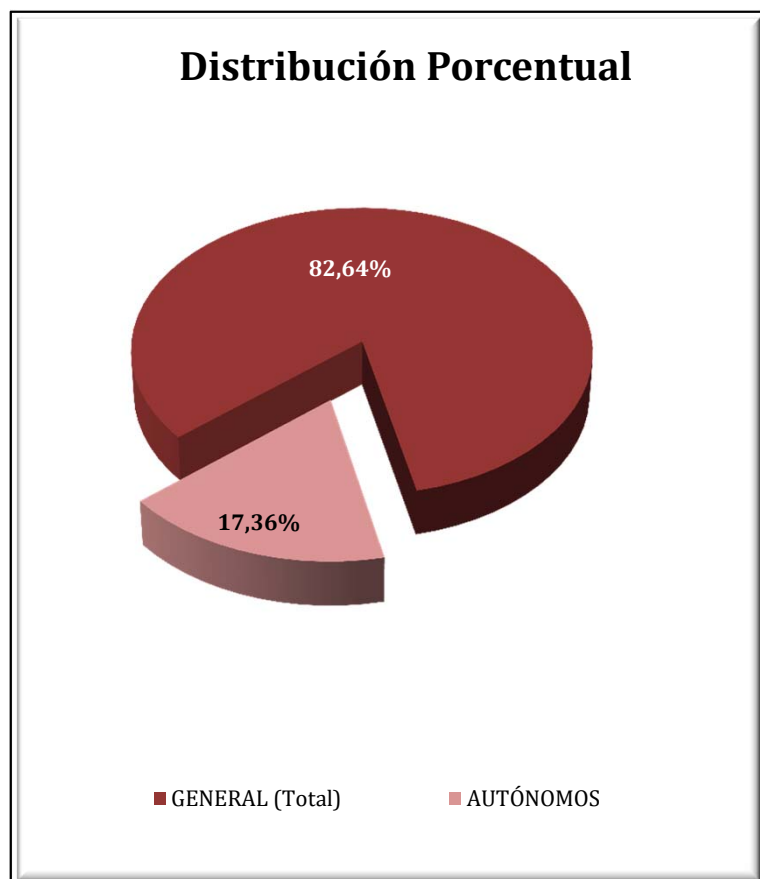

NAVARRA
AFILIADOS EXTRANJEROS
DISTRIBUCIÓN POR SECTORES DE ACTIVIDAD

Media enero 2017

SECTORES	REGIMEN GENERAL				REGIMEN ESP. TRAB. AUTÓNOMOS			
	UNIÓN EUROPEA	NO UNIÓN EUROPEA	TOTAL	% Reg. Gral.	UNIÓN EUROPEA	NO UNIÓN EUROPEA	TOTAL	% Reg. Auton.
Agricultura, Ganadería, Caza, Selvicultura y Pesca	140	118	258	1,49%	46	28	74	2,03%
Industrias Extractivas	5	2	7	0,04%	1	0	1	0,03%
Industria Manufacturera	1.373	1.462	2.835	16,35%	234	252	485	13,32%
Suministro de Energía Eléctrica, Gas, Vapor y Aire Acondicionado	11	2	13	0,07%	0	0	0	0,00%
Suministro de Agua, Actividades de Saneamiento, Gestión de Residuos y Descontaminación	45	41	86	0,50%	2	0	2	0,05%
Construcción	575	462	1.036	5,98%	705	238	943	25,88%
Comercio; Reparación vehículos motor y motocicletas	950	755	1.705	9,84%	186	569	755	20,72%
Transporte y Almacenamiento	702	216	918	5,30%	287	57	344	9,44%
Hostelería	738	1.037	1.775	10,24%	125	357	482	13,24%
Información y Comunicaciones	22	31	53	0,30%	7	25	32	0,87%
Actividades Financieras y de Seguros	9	8	17	0,10%	5	2	7	0,19%
Actividades Inmobiliarias	8	7	15	0,09%	4	3	7	0,19%
Actividades Profesionales Científicas y Técnicas	135	104	239	1,38%	38	9	47	1,29%
Actividades Administrativas y Servicios Auxiliares	551	733	1.284	7,41%	31	89	120	3,31%
Administración Pública y Defensa; Seguridad Social Obligatoria	44	82	126	0,73%	0	0	0	0,00%
Educación	349	172	521	3,01%	74	27	102	2,79%
Actividades Sanitarias y Servicios Centrales	236	328	565	3,26%	24	13	37	1,01%
Actividades Artísticas, Recreativas y de Entretenimiento	85	102	187	1,08%	17	10	27	0,74%
Otros Servicios	84	177	261	1,50%	51	126	177	4,85%
Actividades de los Hogares como Empleadores de Personal Doméstico y Productores de Bienes y Servicios para uso Propio	8	5	13	0,08%	2	0	2	0,05%
Actividades de Organizaciones y Organismo Extraterritoriales	0	0	0	0,00%	0	0	0	0,00%
S.E. Agrario	754	1.903	2.657	15,33%				
S.E. Hogar	1.132	1.634	2.765	15,95%				
TOTAL	7.955	9.382	17.337	100,00%	1.840	1.803	3.643	100,00%

NAVARRA
AFILIADOS EXTRANJEROS
DISTRIBUCIÓN POR PAÍSES DE PROCEDENCIA

Media enero 2017

PAISES	TOTAL GENERAL	General	S.E. Agrario	S.E. Hogar	AUTÓNOMOS	MAR	CARBON	TOTAL
UNIÓN EUROPEA								
ALEMANIA	134	134	1		31			165
AUSTRIA	9	8		1	1			10
BELGICA	22	22			8			30
BULGARIA	2.469	1.753	121	594	316			2.785
CHIPRE								
CROACIA	5	5						5
DINAMARCA	2	2			2			4
ESLOVAQUIA	12	12			2			14
ESLOVENIA					1			1
ESTONIA	2	1		1				2
FINLANDIA	1	1						1
FRANCIA	511	507	1	3	126			637
GRECIA	9	9			3			12
HUNGRIA	30	28	1	1	3			33
IRLANDA	43	43			17			60
ITALIA	298	290	2	6	87			386
LETONIA	2	2						2
LITUANIA	91	64	24	2	16			107
LUXEMBURGO								
MALTA	1		1					1
PAISES BAJOS	32	31		1	9			41
POLONIA	184	155	18	10	18			202
PORTUGAL	1.342	1.006	234	102	224			1.566
REINO UNIDO	167	166	1		47			214
REPUBLICA CHECA	15	14	1		3			18
RUMANIA	2.568	1.809	349	410	925			3.492
SUECIA	6	6			1			7
TOTAL UNIÓN EUROPEA	7.955	6.069	754	1.132	1.840			9.795
NO UNIÓN EUROPEA								
MARRUECOS	2.480	993	1.334	153	301			2.781
ECUADOR	1.062	765	161	137	157			1.220
CHINA	237	231		6	535			772
COLOMBIA	569	477	10	82	100			669
UCRANIA	603	377	8	218	56			658
BOLIVIA	506	213	59	234	44			550
REPUBLICA DE MOLDAVIA	396	255	9	133	60			456
ARGELIA	353	218	125	10	42			395
PERU	337	254	5	79	33			370
BRASIL	273	220	11	42	60			333
RESTO PAISES	2.566	1.843	181	541	416			2.981
TOTAL NO UE	9.382	5.845	1.903	1.634	1.803			11.185
TOTAL EXTRANJEROS	17.337	11.915	2.657	2.765	3.643			20.980

PAÍS VASCO
AFILIACIÓN DE EXTRANJEROS
DISTRIBUCIÓN POR REGÍMENES

Media enero 2017

REGÍMENES	GENERAL (Total)	General	S.E. Agrario	S.E. Hogar	AUTÓNOMOS	MAR	CARBÓN	TOTAL
DE LA UNIÓN EUROPEA	13.978	11.634	482	1.862	3.732	50	0	17.760
DE PAÍSES NO UNIÓN EUROPEA	28.627	18.614	638	9.375	4.938	143	0	33.709
TOTAL EXTRANJEROS	42.605	30.248	1.120	11.237	8.670	193	0	51.469

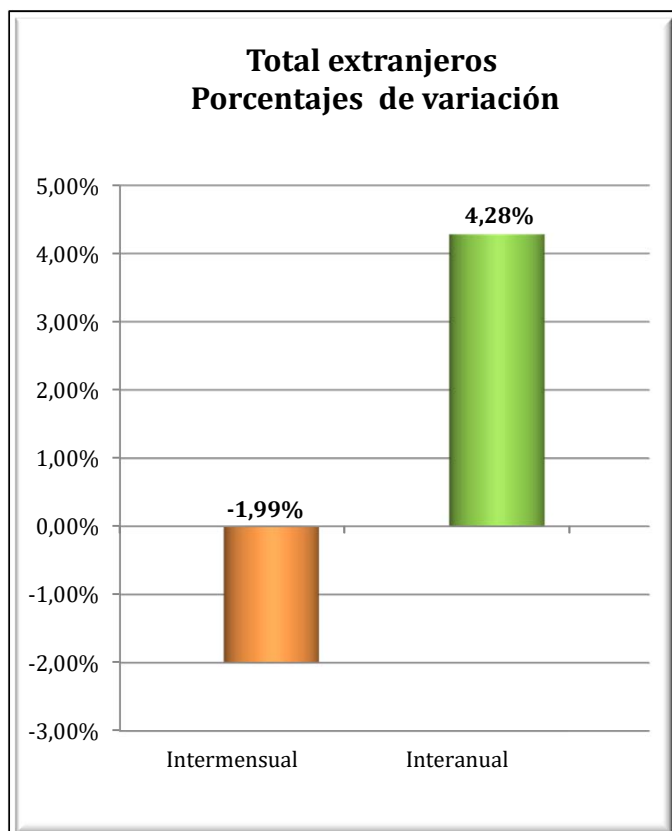
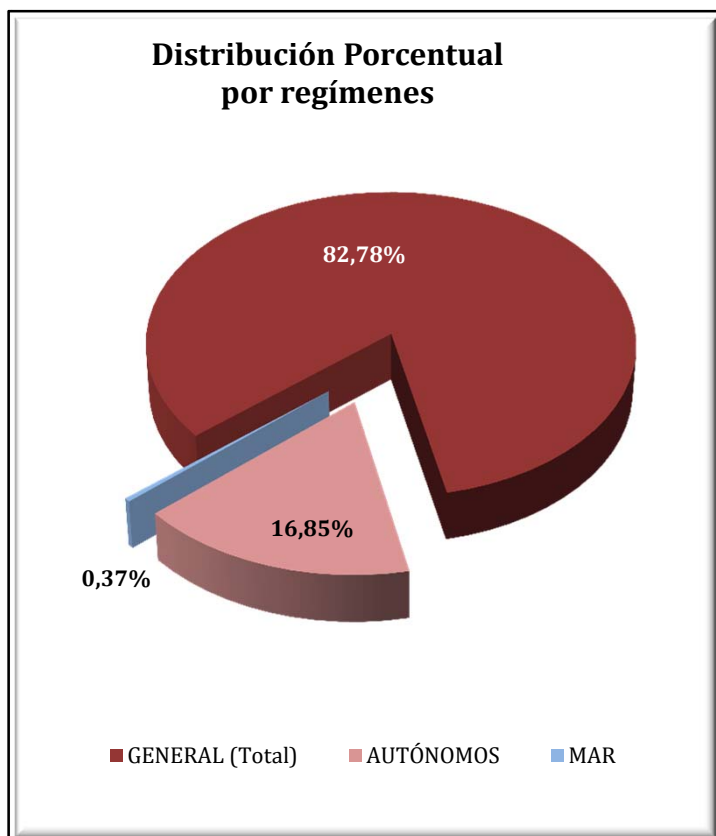

PAÍS VASCO
AFILIADOS EXTRANJEROS
DISTRIBUCIÓN POR SECTORES DE ACTIVIDAD

Media enero 2017

SECTORES	REGIMEN GENERAL				REGIMEN ESP. TRAB. AUTÓNOMOS			
	UNIÓN EUROPEA	NO UNIÓN EUROPEA	TOTAL	% Reg. Gral.	UNIÓN EUROPEA	NO UNIÓN EUROPEA	TOTAL	% Reg. Auton.
Agricultura, Ganadería, Caza, Selvicultura y Pesca	87	72	159	0,37%	106	49	155	1,79%
Industrias Extractivas	2	3	5	0,01%	0	0	0	0,00%
Industria Manufacturera	2.019	2.400	4.419	10,37%	171	130	301	3,47%
Suministro de Energía Eléctrica, Gas, Vapor y Aire Acondicionado	8	6	14	0,03%	0	0	0	0,00%
Suministro de Agua, Actividades de Saneamiento, Gestión de Residuos y Descontaminación	50	110	160	0,38%	3	1	4	0,05%
Construcción	1.516	1.428	2.944	6,91%	1.545	605	2.149	24,79%
Comercio; Reparación vehículos motor y motocicletas	1.166	3.080	4.246	9,97%	429	1.963	2.392	27,59%
Transporte y Almacenamiento	1.109	619	1.729	4,06%	268	188	456	5,25%
Hostelería	1.650	5.220	6.870	16,13%	341	1.076	1.417	16,34%
Información y Comunicaciones	100	173	274	0,64%	58	101	159	1,83%
Actividades Financieras y de Seguros	31	26	58	0,14%	3	14	18	0,20%
Actividades Inmobiliarias	21	36	57	0,13%	17	8	25	0,28%
Actividades Profesionales Científicas y Técnicas	645	509	1.154	2,71%	209	71	281	3,24%
Actividades Administrativas y Servicios Auxiliares	878	2.036	2.914	6,84%	120	110	230	2,65%
Administración Pública y Defensa; Seguridad Social Obligatoria	56	180	236	0,55%	2	0	2	0,02%
Educación	1.333	455	1.788	4,20%	261	82	343	3,96%
Actividades Sanitarias y Servicios Centrales	461	1.236	1.697	3,98%	71	54	125	1,44%
Actividades Artísticas, Recreativas y de Entretenimiento	255	372	627	1,47%	38	26	65	0,75%
Otros Servicios	223	621	845	1,98%	90	458	548	6,32%
Actividades de los Hogares como Empleadores de Personal Doméstico y Productores de Bienes y Servicios para uso Propio	18	26	44	0,10%	1	1	2	0,02%
Actividades de Organizaciones y Organismo Extraterritoriales	4	4	8	0,02%	0	1	1	0,01%
S.E. Agrario	482	638	1.120	2,63%				
S.E. Hogar	1.862	9.375	11.237	26,38%				
TOTAL	13.978	28.627	42.605	100,00%	3.732	4.938	8.670	100,00%

PAÍS VASCO

AFILIADOS MEDIOS EXTRANJEROS.

DISTRIBUCIÓN POR RÉGIMEN Y PAÍS DE PROCEDENCIA

Media enero 2017

PAISES	TOTAL GENERAL	General	S.E. Agrario	S.E. Hogar	AUTÓNOMOS	MAR	CARBON	TOTAL
UNIÓN EUROPEA								
ALEMANIA	492	486	1	5	159			651
AUSTRIA	37	36		1	11	1		49
BELGICA	71	68		3	30			101
BULGARIA	463	364	9	89	74	2		538
CHIPRE	7	7						7
CROACIA	52	52			10			62
DINAMARCA	17	17			6			23
ESLOVAQUIA	54	53		1	10			64
ESLOVENIA	21	20		1	5			26
ESTONIA	3	2		1				3
FINLANDIA	21	21			6			27
FRANCIA	1.039	1.029	2	8	332	7		1.378
GRECIA	34	33		1	2			36
HUNGRÍA	32	30		2	10			42
IRLANDA	169	168		1	71			240
ITALIA	983	964	2	17	266	1		1.251
LETONIA	36	33		3	4			40
LITUANIA	55	46	1	8	9			64
LUXEMBURGO	3	3			1			4
MALTA								
PAISES BAJOS	106	104		2	35			141
POLONIA	304	293	2	9	36	1		341
PORTUGAL	2.849	2.489	176	183	636	31		3.517
REINO UNIDO	721	719	1	1	253	1		975
REPUBLICA CHECA	42	40		2	7			49
RUMANIA	6.331	4.519	288	1.524	1.746	5		8.082
SUECIA	37	37	0		13			50
TOTAL UNIÓN EUROPEA	13.978	11.634	482	1.862	3.732	50		17.760
NO UNIÓN EUROPEA								
MARRUECOS	3.532	2.924	182	426	633	21		4.187
BOLIVIA	2.665	1.218	51	1.397	211			2.876
CHINA	1.218	1.183	1	34	1.548			2.766
NICARAGUA	2.507	479	32	1.995	43			2.550
PARAGUAY	2.287	751	5	1.530	97			2.383
COLOMBIA	2.051	1.558	11	481	262	1		2.313
PAKISTAN	1.143	1.037	62	44	401			1.544
HONDURAS	1.279	334	14	932	21			1.301
ECUADOR	1.088	753	115	219	155	1		1.244
BRASIL	1.048	812	3	233	173	1		1.222
RESTO PAISES	9.809	7.564	163	2.083	1.394	119		11.322
TOTAL NO UE	28.627	18.614	638	9.375	4.938	143		33.709
TOTAL EXTRANJEROS	42.605	30.248	1.120	11.237	8.670	193		51.469

LA RIOJA
AFILIACIÓN DE EXTRANJEROS
DISTRIBUCIÓN POR RÉGIMENES

Media enero 2017

REGÍMENES	GENERAL (Total)	General	S.E. Agrario	S.E. Hogar	AUTÓNOMOS	MAR	CARBÓN	TOTAL
DE LA UNIÓN EUROPEA	6.014	3.907	1.179	928	902	0	0	6.916
DE PAÍSES NO UNIÓN EUROPEA	5.702	3.833	1.193	676	880	0	0	6.582
TOTAL EXTRANJEROS	11.716	7.740	2.372	1.604	1.782	0	0	13.498

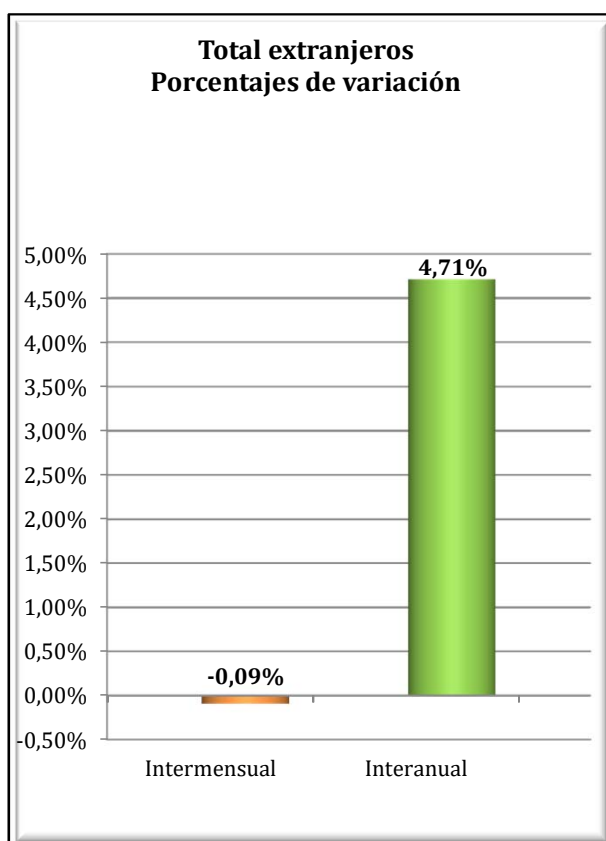
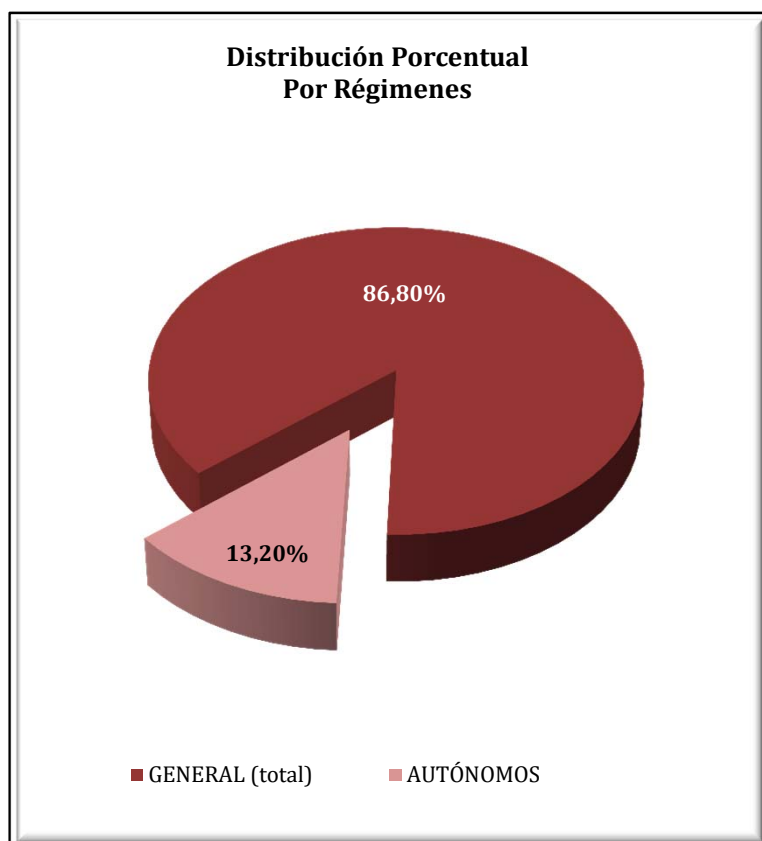

LA RIOJA
AFILIACIÓN DE EXTRANJEROS
DISTRIBUCIÓN POR SECTORES DE ACTIVIDAD

Media enero 2017

SECTORES	REGIMEN GENERAL				REGIMEN ESP. TRAB. AUTÓNOMOS			
	UNIÓN EUROPEA	NO UNIÓN EUROPEA	TOTAL	% Reg. Gral.	UNIÓN EUROPEA	NO UNIÓN EUROPEA	TOTAL	% Reg. Auton.
Agricultura, Ganadería, Caza, Selvicultura y Pesca	113	137	250	2,14%	24	20	44	2,47%
Industrias Extractivas	6	3	9	0,08%	0	0	0	0,00%
Industria Manufacturera	729	1.308	2.037	17,39%	73	105	178	9,99%
Suministro de Energía Eléctrica, Gas, Vapor y Aire Acondicionado	0	0	0	0,00%	0	0	0	0,00%
Suministro de Agua, Actividades de Saneamiento, Gestión de Residuos y Descontaminación	24	38	63	0,53%	0	0	0	0,00%
Construcción	433	295	728	6,21%	348	96	444	24,93%
Comercio; Reparación vehículos motor y motocicletas	441	398	839	7,16%	97	326	424	23,77%
Transporte y Almacenamiento	408	107	515	4,40%	61	16	76	4,29%
Hostelería	815	715	1.530	13,06%	164	137	301	16,90%
Información y Comunicaciones	21	13	33	0,28%	7	21	28	1,58%
Actividades Financieras y de Seguros	1	2	3	0,03%	3	1	4	0,22%
Actividades Inmobiliarias	7	2	9	0,08%	1	1	2	0,11%
Actividades Profesionales Científicas y Técnicas	50	17	67	0,57%	12	8	20	1,12%
Actividades Administrativas y Servicios Auxiliares	361	315	675	5,77%	30	14	45	2,51%
Administración Pública y Defensa; Seguridad Social Obligatoria	23	38	61	0,52%	0	0	0	0,00%
Educación	152	78	231	1,97%	41	14	55	3,08%
Actividades Sanitarias y Servicios Centrales	191	229	420	3,59%	5	10	15	0,84%
Actividades Artísticas, Recreativas y de Entretenimiento	69	73	142	1,21%	7	2	9	0,50%
Otros Servicios	54	60	114	0,97%	28	109	137	7,67%
Actividades de los Hogares como Empleadores de Personal Doméstico y Productores de Bienes y Servicios para uso Propio	10	4	14	0,12%	0	0	0	0,00%
Actividades de Organizaciones y Organismo Extraterritoriales	0	0	0	0,00%	0	0	0	0,00%
S.E. Agrario	1.179	1.193	2.372	20,25%				
S.E. Hogar	928	676	1.604	13,69%				
TOTAL	6.014	5.702	11.716	100,00%	902	880	1.782	100,00%

LA RIOJA
AFILIACIÓN DE EXTRANJEROS
DISTRIBUCIÓN POR PAÍSES DE PROCEDENCIA

Media enero 2017

PAISES	TOTAL GENERAL	General	S.E. Agrario	S.E. Hogar	AUTÓNOMOS	MAR	CARBON	TOTAL
UNIÓN EUROPEA								
ALEMANIA	25	25			7			32
AUSTRIA								
BELGICA	8	8						8
BULGARIA	277	239	11	28	36			313
CHIPRE								
CROACIA	4	3		1				4
DINAMARCA	3	3			1			4
ESLOVAQUIA	15	15			1			16
ESLOVENIA	3	3			2			5
ESTONIA								
FINLANDIA	3	3						3
FRANCIA	67	66	1		28			95
GRECIA	9	8	1		2			11
HUNGRIA	5	3	2	1	2			7
IRLANDA	13	13			6			19
ITALIA	133	129		4	40			173
LETONIA	4	4						4
LITUANIA	8	7		1	5			13
LUXEMBURGO								
MALTA								
PAISES BAJOS	7	7			3			10
POLONIA	59	57	2		20			79
PORTUGAL	642	395	229	18	76			718
REINO UNIDO	77	77	1		33			110
REPUBLICA CHECA	4	4			2			6
RUMANIA	4.645	2.836	933	875	638			5.283
SUECIA	4	4						4
TOTAL UNIÓN EUROPEA	6.014	3.907	1.179	928	902			6.916
NO UNIÓN EUROPEA								
MARRUECOS	1.788	912	781	95	138			1.926
COLOMBIA	471	367	34	69	61			531
BOLIVIA	487	261	26	199	41			528
PAKISTAN	397	313	81	3	92			488
ECUADOR	398	291	55	52	22			420
GEORGIA	335	258	35	42	13			348
CHINA	76	75	1		221			297
ARGELIA	194	129	59	6	9			202
UCRANIA	150	127	9	14	15			165
BRASIL	128	106	6	16	27			156
RESTO PAISES	1.279	995	106	178	241			1.520
TOTAL NO UNIÓN EUROPEA	5.702	3.833	1.193	676	880			6.582
TOTAL EXTRANJEROS	11.716	7.740	2.372	1.604	1.782			13.498

CEUTA

AFILIACIÓN DE EXTRANJEROS

DISTRIBUCIÓN POR REGÍMENES

Media enero 2017

REGÍMENES	GENERAL (Total)	General	S.E. Agrario	S.E. Hogar	AUTÓNOMOS	MAR	CARBÓN	TOTAL
DE LA UNIÓN EUROPEA	34	34	0	0	23	0	0	57
DE PAÍSES NO UNIÓN EUROPEA	2.339	1.201	0	1.138	297	16	0	2.652
TOTAL EXTRANJEROS	2.373	1.234	0	1.138	320	16	0	2.709

Distribución Porcentual

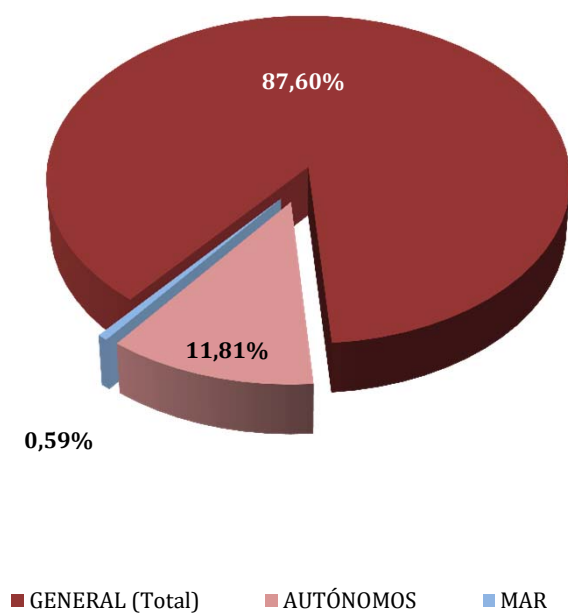

**Total extranjeros
Porcentajes de variación**

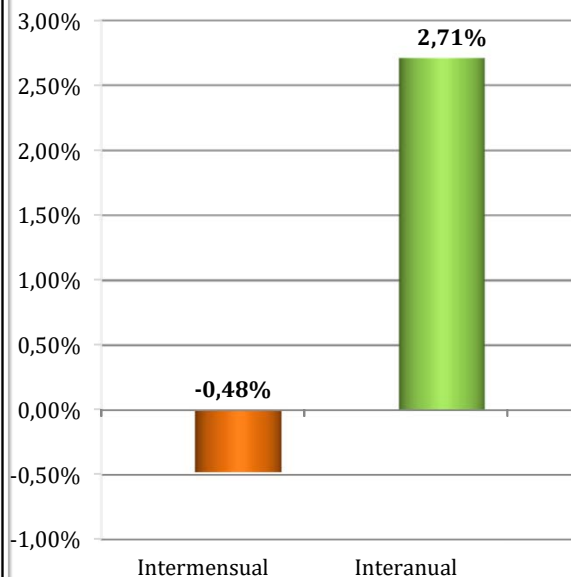

CEUTA
AFILIADOS EXTRANJEROS
DISTRIBUCIÓN POR SECTORES DE ACTIVIDAD

Media enero 2017

SECTORES	REGIMEN GENERAL				REGIMEN ESP. TRAB. AUTÓNOMOS			
	UNIÓN EUROPEA	NO UNIÓN EUROPEA	TOTAL	% Reg. Gral.	UNIÓN EUROPEA	NO UNIÓN EUROPEA	TOTAL	% Reg. Auton.
Agricultura, Ganadería, Caza, Selvicultura y Pesca	0	0	0	0,00%	0	0	0	0,00%
Industrias Extractivas	0	0	0	0,00%	0	0	0	0,00%
Industria Manufacturera	3	53	56	2,36%	1	5	6	1,88%
Suministro de Energía Eléctrica, Gas, Vapor y Aire Acondicionado	0	0	0	0,00%	0	0	0	0,00%
Suministro de Agua, Actividades de Saneamiento, Gestión de Residuos y Descontaminación	0	6	6	0,25%	0	0	0	0,00%
Construcción	2	183	185	7,80%	0	24	24	7,41%
Comercio; Reparación vehículos motor y motocicletas	4	352	356	15,02%	13	203	216	67,40%
Transporte y Almacenamiento	0	23	23	0,96%	0	15	15	4,57%
Hostelería	5	262	267	11,26%	1	23	24	7,50%
Información y Comunicaciones	0	4	4	0,17%	1	0	1	0,31%
Actividades Financieras y de Seguros	0	2	2	0,08%	0	0	0	0,00%
Actividades Inmobiliarias	0	2	2	0,08%	0	0	0	0,00%
Actividades Profesionales Científicas y Técnicas	0	15	15	0,63%	2	2	4	1,23%
Actividades Administrativas y Servicios Auxiliares	2	60	62	2,61%	1	0	1	0,31%
Administración Pública y Defensa; Seguridad Social Obligatoria	3	172	175	7,36%	0	0	0	0,00%
Educación	5	5	10	0,43%	3	0	3	0,94%
Actividades Sanitarias y Servicios Centrales	8	25	33	1,39%	0	5	5	1,56%
Actividades Artísticas, Recreativas y de Entretenimiento	1	10	11	0,46%	0	2	2	0,63%
Otros Servicios	1	25	26	1,11%	1	19	20	6,21%
Actividades de los Hogares como Empleadores de Personal Doméstico y Productores de Bienes y Servicios para uso Propio	0	1	1	0,04%	0	0	0	0,00%
Actividades de Organizaciones y Organismo Extraterritoriales	0	0	0	0,00%	0	0	0	0,04%
S.E. Agrario	0	0	0	0,00%				
S.E. Hogar	0	1.138	1.138	47,97%				
TOTAL	34	2.339	2.373	100,00%	23	297	320	100,00%

CEUTA
AFILIADOS EXTRANJEROS

DISTRIBUCIÓN POR PAÍSES DE PROCEDENCIA

Media enero 2017

PAISES	TOTAL GENERAL	General (1)	S.E. Agrario	S.E. Hogar	AUTONOMOS	MAR	CARBON	TOTAL
UNIÓN EUROPEA								
ALEMANIA	1	1			4			5
AUSTRIA								
BELGICA					3			3
BULGARIA								
CHIPRE								
CROACIA								
DINAMARCA								
ESLOVAQUIA								
ESLOVENIA								
ESTONIA								
FINLANDIA								
FRANCIA	4	4			2			6
GRECIA	2	2						2
HUNGRIA	2	2						2
IRLANDA	1	1			1			2
ITALIA	5	5			4			9
LETONIA								
LITUANIA								
LUXEMBURGO								
MALTA								
PAISES BAJOS	2	2			5			7
POLONIA	4	4			1			5
PORTUGAL	6	6						6
REINO UNIDO	1	1			2			3
REPUBLICA CHECA	1	1						1
RUMANIA	4	4			1			5
SUECIA	0	0						0
TOTAL UNIÓN EUROPEA	34	34			23			57
NO UNIÓN EUROPEA								
MARRUECOS	2.261	1.126		1.135	226	16		2.502
CHINA	35	35			54			89
BRASIL	3	2		1	2			5
COLOMBIA	5	5						5
SIRIA (REPUBLICA ARABE)	2	2			2			4
PERU	3	3						3
INDIA					3			3
TURQUIA	3	3						3
BENIN	1	1			1			2
CUBA	2	2						2
RESTO PAISES	24	21		2	9			33
TOTAL NO UNIÓN EUROPEA	2.339	1.201		1.138	297	16		2.652
TOTAL EXTRANJEROS	2.373	1.234		1.138	320	16		2.709

MELILLA

AFILIACIÓN DE EXTRANJEROS

DISTRIBUCIÓN POR REGÍMENES

Media enero 2017

REGÍMENES	GENERAL (Total)	General	S.E. Agrario	S.E. Hogar	AUTÓNOMOS	MAR	CARBÓN	TOTAL
DE LA UNIÓN EUROPEA	79	79	0	0	108	0	0	188
DE PAÍSES NO UNIÓN EUROPEA	3.435	1.967	2	1.466	791	2	0	4.228
TOTAL EXTRANJEROS	3.514	2.047	2	1.466	899	2	0	4.416

Distribución Porcentual

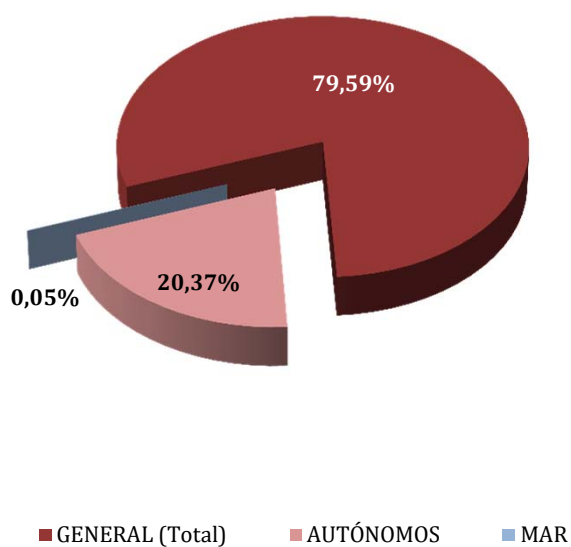

Total extranjeros
Porcentajes de variación

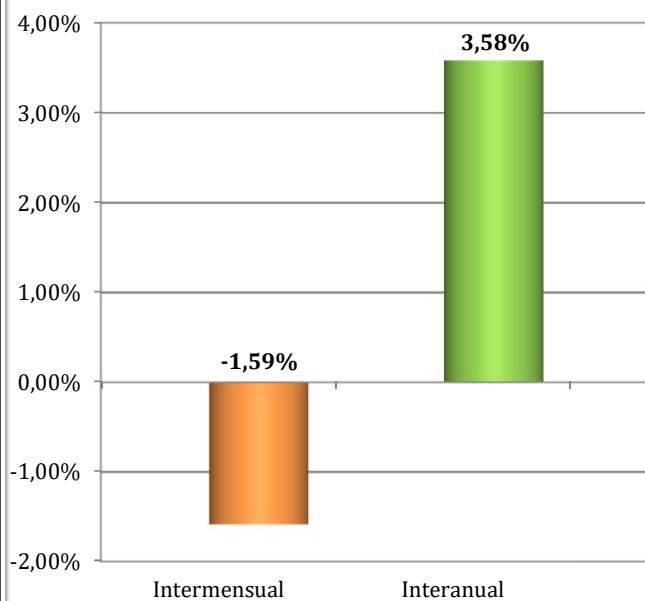

MELILLA
AFILIADOS EXTRANJEROS
DISTRIBUCIÓN POR SECTORES DE ACTIVIDAD

Media enero 2017

SECTORES	REGIMEN GENERAL				REGIMEN ESP. TRAB. AUTÓNOMOS			
	UNIÓN EUROPEA	NO UNIÓN EUROPEA	TOTAL	% Reg. Gral.	UNIÓN EUROPEA	NO UNIÓN EUROPEA	TOTAL	% Reg. Auton.
Agricultura, Ganadería, Caza, Selvicultura y Pesca	0	0	0	0,00%	0	0	0	0,00%
Industrias Extractivas	0	0	0	0,00%	0	0	0	0,00%
Industria Manufacturera	1	102	103	2,93%	1	15	16	1,78%
Suministro de Energía Eléctrica, Gas, Vapor y Aire Acondicionado	0	1	1	0,03%	0	0	0	0,00%
Suministro de Agua, Actividades de Saneamiento, Gestión de Residuos y Descontaminación	0	10	10	0,28%	0	0	0	0,00%
Construcción	8	418	426	12,12%	2	51	53	5,89%
Comercio; Reparación vehículos motor y motocicletas	13	563	576	16,39%	76	596	672	74,76%
Transporte y Almacenamiento	1	32	34	0,96%	1	15	16	1,74%
Hostelería	2	429	431	12,25%	6	51	57	6,29%
Información y Comunicaciones	1	5	6	0,17%	1	4	5	0,56%
Actividades Financieras y de Seguros	0	1	1	0,03%	1	1	2	0,22%
Actividades Inmobiliarias	0	1	1	0,03%	0	1	1	0,11%
Actividades Profesionales Científicas y Técnicas	0	14	14	0,38%	6	9	15	1,67%
Actividades Administrativas y Servicios Auxiliares	4	220	225	6,39%	0	8	8	0,88%
Administración Pública y Defensa; Seguridad Social Obligatoria	3	55	58	1,64%	0	0	0	0,00%
Educación	30	8	38	1,07%	9	8	17	1,84%
Actividades Sanitarias y Servicios Centrales	13	47	60	1,70%	0	9	9	1,00%
Actividades Artísticas, Recreativas y de Entretenimiento	3	29	32	0,90%	0	0	0	0,00%
Otros Servicios	1	33	34	0,97%	5	24	29	3,25%
Actividades de los Hogares como Empleadores de Personal Doméstico y Productores de Bienes y Servicios para uso Propio	0	0	0	0,00%	0	0	0	0,00%
Actividades de Organizaciones y Organismo Extraterritoriales	0	0	0	0,00%	0	0	0	0,00%
S.E. Agrario	0	2	2	0,05%				
S.E. Hogar	0	1.466	1.466	41,71%				
TOTAL	79	3.435	3.514	100,00%	108	791	899	100,00%

MELILLA
AFILIADOS EXTRANJEROS
DISTRIBUCIÓN POR PAÍSES DE PROCEDENCIA

Media enero 2017

PAISES	TOTAL GENERAL	General	S.E. Agrario	S.E. Hogar	AUTÓNOMOS	MAR	CARBON	TOTAL
UNIÓN EUROPEA								
ALEMANIA	3	3			16			19
AUSTRIA								
BELGICA	4	4			22			26
BULGARIA	1	1						1
CHIPRE								
CROACIA								
DINAMARCA					1			1
ESLOVAQUIA								
ESLOVENIA								
ESTONIA	1	1						1
FINLANDIA								
FRANCIA	8	8			18			26
GRECIA	0	0						0
HUNGRIA								
IRLANDA	2	2			3			5
ITALIA	9	9			6			15
LETONIA								
LITUANIA	2	2						2
LUXEMBURGO								
MALTA	1	1						1
PAISES BAJOS	5	5			36			41
POLONIA	6	6						6
PORTUGAL	1	1						1
REINO UNIDO	23	23			5			28
REPUBLICA CHECA								
RUMANIA	14	14			2			16
SUECIA								
TOTAL UNIÓN EUROPEA	79	79			108			188
NO UNIÓN EUROPEA								
MARRUECOS	3.332	1.868	2	1.462	749	2		4.082
CHINA	23	23			15			38
NEPAL	9	8		1	1			10
VENEZUELA	5	5			2			7
ESTADOS UNIDOS	4	4			2			6
DOMINICANA (REPUBLICA)	2	2			4			6
ARGELIA	4	4			1			5
COLOMBIA	5	4		1				5
NORUEGA					4			4
CUBA	3	3			1			4
RESTO PAISES	48	46		2	12			60
TOTAL NO UE	3.435	1.967	2	1.466	791	2		4.228
TOTAL EXTRANJEROS	3.514	2.047	2	1.466	899	2		4.416