

DATOS DE LOS REGISTROS DEL  
SERVICIO PÚBLICO DE EMPLEO ESTATAL

---

**DEMANDANTES DE  
EMPLEO, PARO,  
CONTRATOS Y  
PRESTACIONES POR  
DESEMPLEO**

**SEPTIEMBRE**

**2016**





DATOS DE LOS REGISTROS DEL  
SERVICIO PÚBLICO DE EMPLEO ESTATAL

---

**DEMANDANTES DE  
EMPLEO, PARO,  
CONTRATOS Y  
PRESTACIONES POR  
D E S E M P L E O**

**SEPTIEMBRE**

**2016**



## **CONTENIDO**

	Pág.
PARO REGISTRADO	5
CONTRATOS	11
ANEXO 1 Demandantes de Empleo y Paro Registrado	17
ANEXO 2 Contratos Registrados	43
PRESTACIONES	59



**PARO REGISTRADO**





El número de desempleados registrados en las Oficinas de los Servicios Públicos de Empleo, al finalizar el mes de septiembre, ha subido en 22.801 personas en relación con el mes anterior. En valores relativos, el incremento del paro es de un 0,62%. De esta forma, el paro registrado se ha situado en 3.720.297.

En septiembre de 2015 el desempleo subió en 26.087 parados en relación al mes anterior. Por otra parte, respecto a septiembre de 2015, el paro se ha reducido en 373.745 personas (-9,13%).

En términos desestacionalizados, el paro registrado baja en 16.906 personas. Para realizar la estimación se han utilizado los mismos coeficientes que en la publicación técnica "Síntesis de Indicadores Económicos" del Ministerio de Economía y Competitividad.

### EVOLUCIÓN DEL PARO REGISTRADO

2012 - 2016

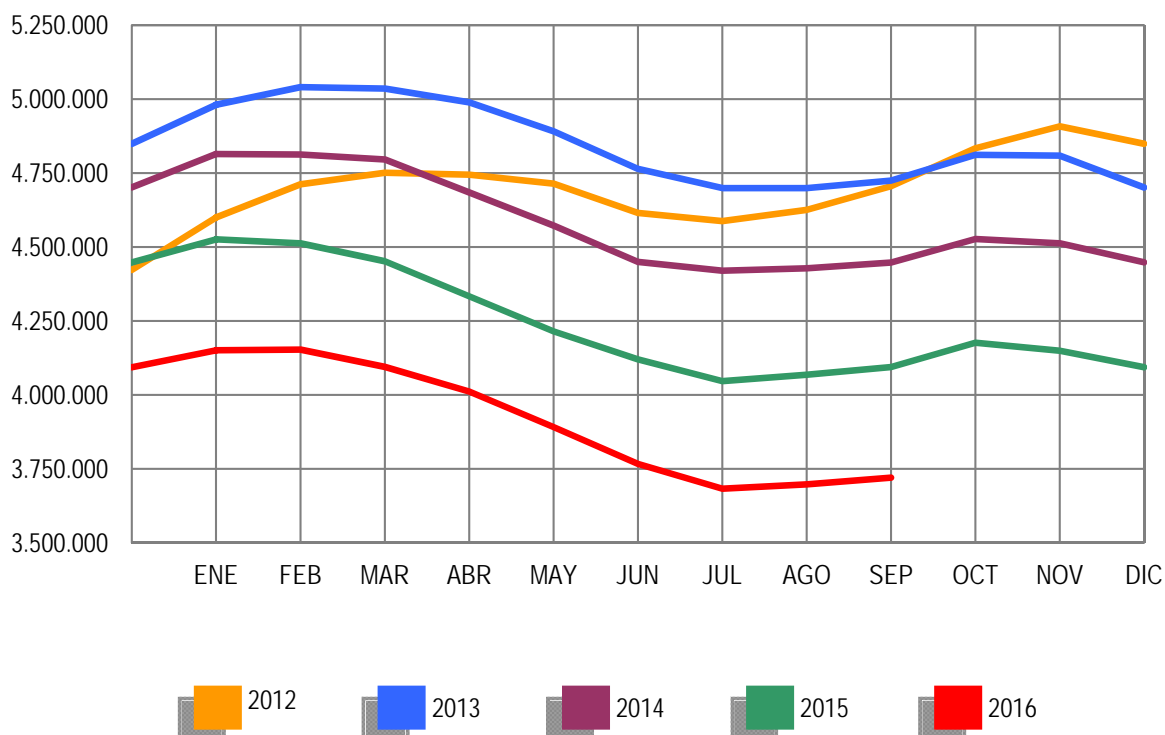

Por sectores económicos, el paro registrado presenta las siguientes variaciones respecto a agosto: En Agricultura se reduce en 12.507 (-7,00%); en Industria baja en 3.345 (-0,96%); en Construcción se reduce en 9.984 (-2,57%); en Servicios sube en 39.268 (1,60%). Por último, el colectivo Sin Empleo Anterior se incrementa en 9.369 personas (2,93%).

**PARO REGISTRADO POR SECTORES**

**COMPARACIÓN CON EL MES ANTERIOR**

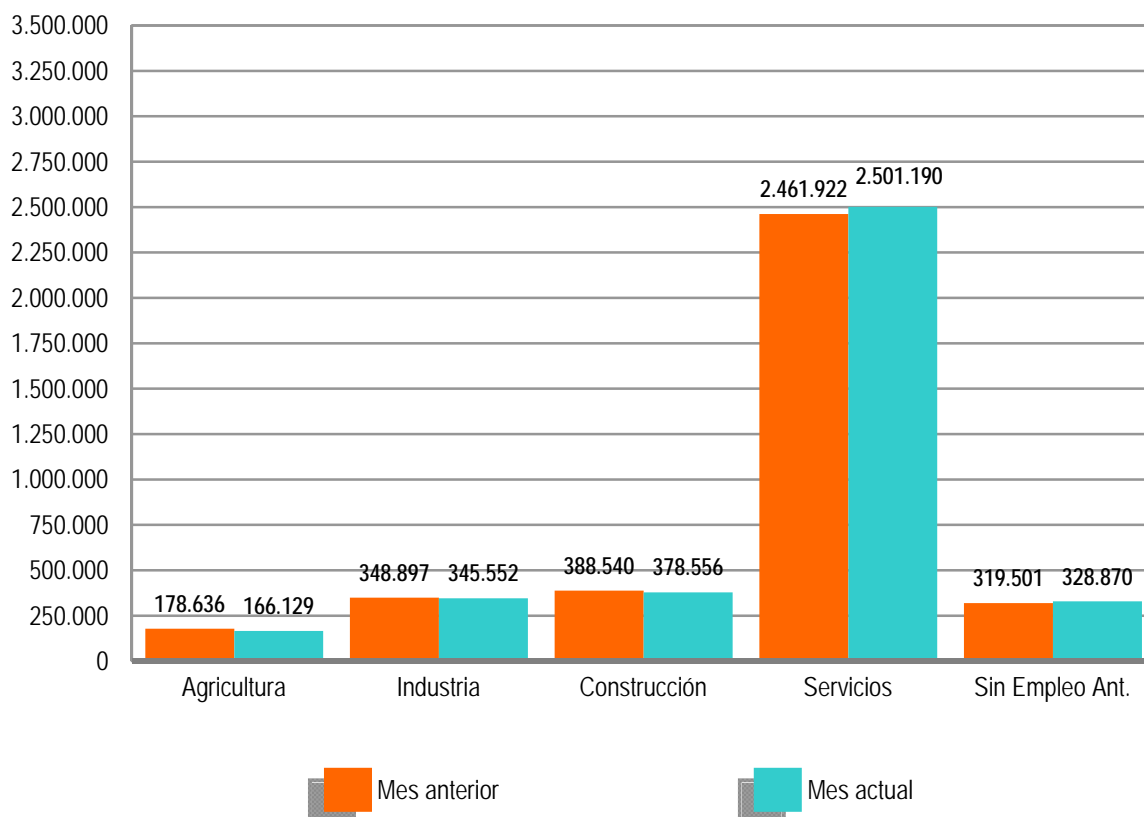

El desempleo masculino se sitúa en 1.628.447 al subir en 4.134 (0,25%) y el femenino en 2.091.850, al incrementarse en 18.667 (0,90%) en relación al mes de agosto. Si lo comparamos con septiembre de 2015, el paro masculino baja en 220.794 (-11,94%) personas y el femenino se reduce en 152.951 (-6,81%).

Por su parte, el desempleo de los jóvenes menores de 25 años se incrementa en septiembre en 24.188 personas (8,49%) respecto al mes anterior mientras el paro de 25 y más años baja en 1.387 (-0,04%).

El paro registrado baja en 3 Comunidades Autónomas: Castilla-La Mancha (-9.498), Madrid (-2.032) y La Rioja (-434). Sube, en cambio, en 14, encabezadas por Andalucía (8.206) y Cataluña (5.641).

En cuanto a las provincias, el desempleo registrado se reduce en 18, entre las que destacan: Ciudad Real (-4.311), Sevilla (-3.399) y Toledo (-2.618). Por el contrario, sube en 34, encabezadas por Cádiz (6.458) y Málaga (2.873).

PARO REGISTRADO POR SEXO Y EDAD

SEPTIEMBRE 2016

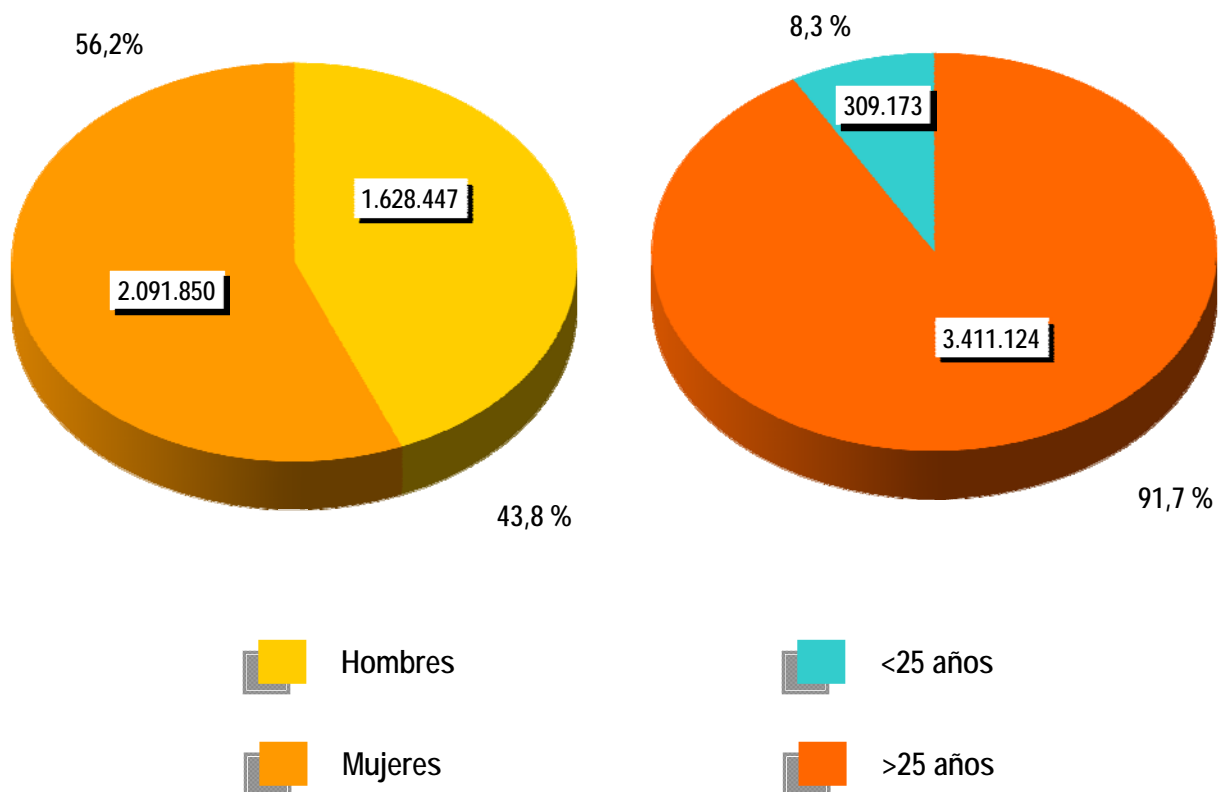





**CONTRATOS**

**NOTA PREVIA**

**Nueva metodología en la estadística de contratos**

Desde enero de 2007 se inicia una nueva clasificación de los contratos indefinidos. Los contratos indefinidos ordinarios no acogidos a fomento de la contratación indefinida incluyen, desde enero de 2007, tanto los bonificados como los no bonificados.

(\*) Ley 12/2001, de medidas urgentes de reforma del mercado de trabajo para el incremento del empleo y la mejora de la calidad



El número de contratos registrados durante el mes de septiembre ha sido de 1.907.000. Supone una subida de 111.258 (6,20%) sobre el mismo mes del año 2015. Por su parte, la contratación acumulada en los primeros nueve meses de 2016 ha alcanzado la cifra de 14.668.868, lo que supone 1.052.956 contratos más (7,73%) que en igual periodo del año anterior.

En septiembre de 2016 se han registrado 171.012 contratos de trabajo de carácter indefinido. Representan el 8,97% de todos los contratos. Supone un incremento de 18.084 (11,83%) sobre igual mes del año anterior. En magnitudes acumuladas, se han realizado 1.269.284 contratos hasta septiembre de 2016. Representa un incremento de 152.496 (13,65%) sobre el mismo periodo del año 2015.

### EVOLUCIÓN MENSUAL DE LOS CONTRATOS REGISTRADOS

2015 - 2016

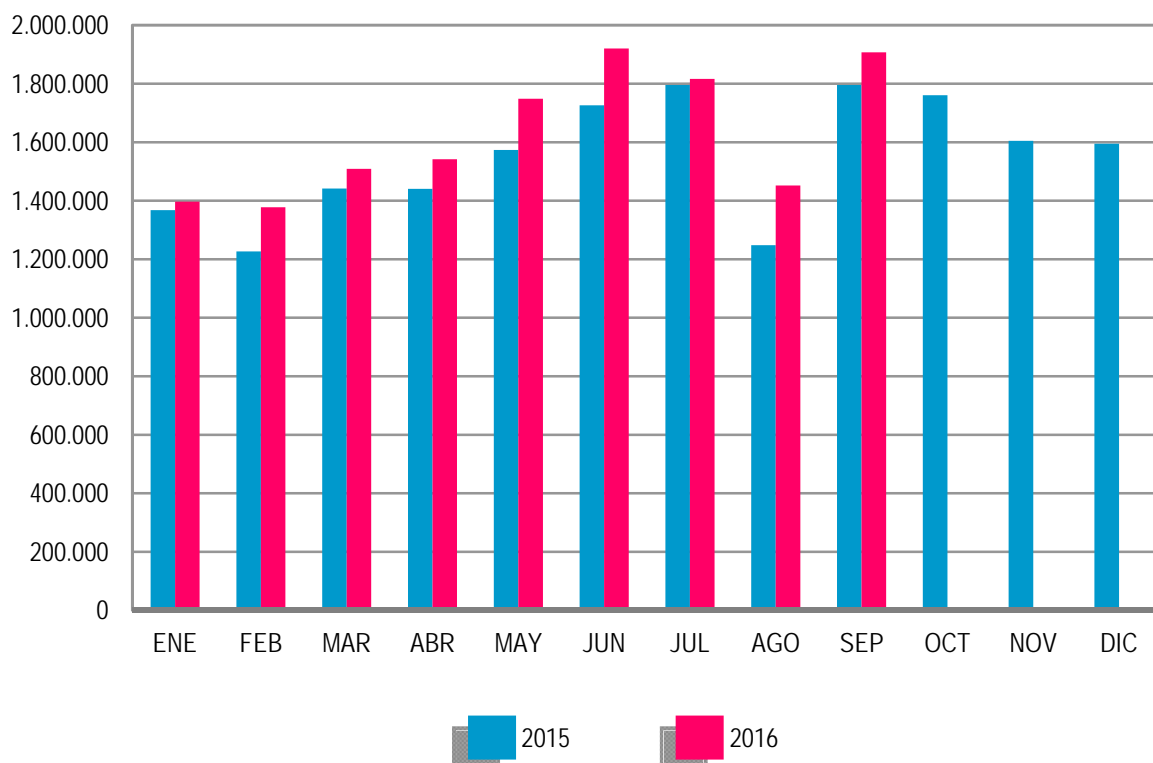

Los contratos indefinidos del mes de septiembre se dividen, en cuanto a la duración de su jornada, en 90.805 a tiempo completo y 80.207 a tiempo parcial. Los primeros han tenido una subida, respecto a septiembre de 2015, de 8.929 (10,91%) y los segundos se han incrementado en 9.155 (12,88%).

**EVOLUCIÓN MENSUAL DE LOS CONTRATOS INDEFINIDOS A TIEMPO COMPLETO**

2015 - 2016

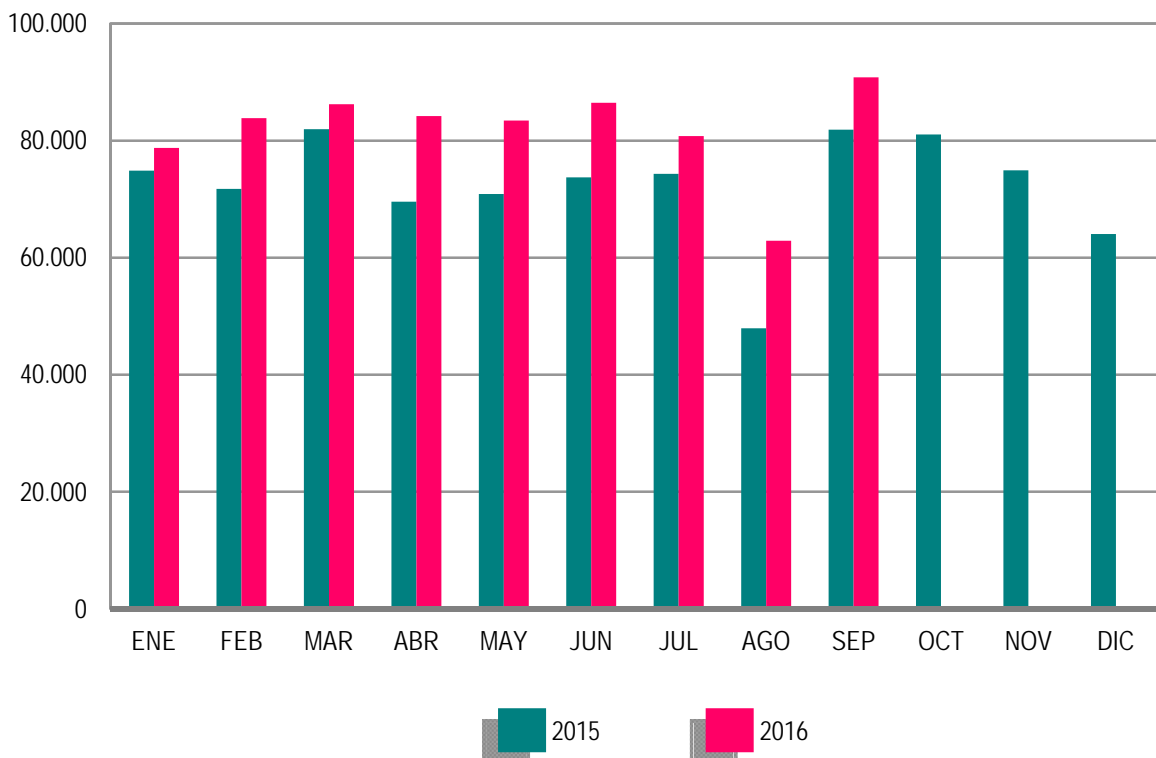

En términos acumulados, los contratos indefinidos a tiempo completo alcanzan en los nueve primeros meses de este ejercicio un total de 737.437: el 14,00% más que en igual periodo del año 2015. Los contratos indefinidos a tiempo parcial, que suponen un total de 531.847, registran un incremento del 13,18% en relación a igual periodo del año anterior.



El resto de contratos, hasta completar el total de 1.907.000 del mes de septiembre de 2016, son 15.365 de carácter formativo y 1.720.623 otro tipo de contratos temporales. Dentro de este último grupo destacan: Obra o Servicio Determinado -de jornada a tiempo completo- con el 27,80% del total de todos los contratos, seguido de Eventuales por Circunstancia de la Producción -de jornada a tiempo completo- con el 23,35%. Los contratos temporales con jornada a tiempo parcial suponen el 33,63%.

**EVOLUCIÓN MENSUAL DE LOS CONTRATOS INDEFINIDOS A TIEMPO PARCIAL**

2015 - 2016

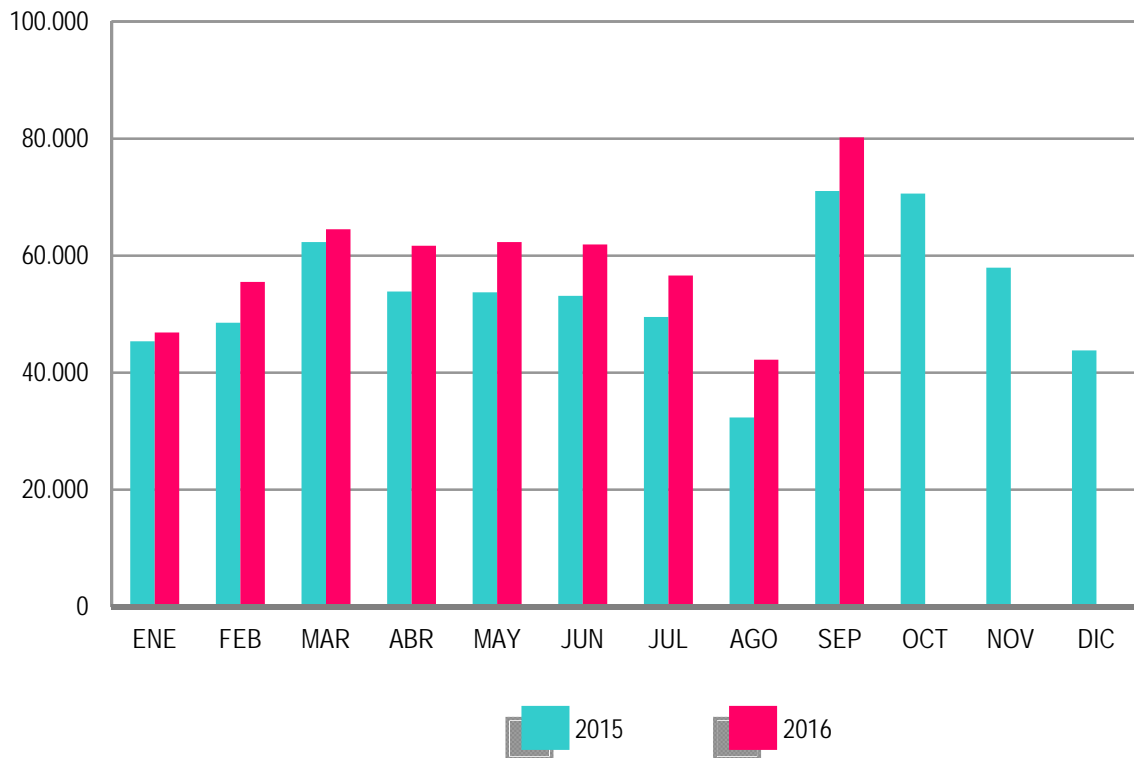



**ANEXO 1**

**DEMANDANTES DE  
EMPLEO Y PARO  
REGISTRADO**



SEPTIEMBRE 2016

**DEMANDANTES DE EMPLEO SEGÚN COLECTIVO POR SEXO, EDAD Y SECTOR DE ACTIVIDAD ECONÓMICA**

	TOTAL	OCUPADOS	CON DISP. LIMIT./ DDAN EMPL. ESPEC.*	DENOS		
				TOTAL	OTROS NO OCUPADOS /TEASS	PARADOS REGISTRADOS
TOTAL	5.006.516	821.231	188.090	3.997.195	276.898	3.720.297
SEXO:						
HOMBRES	2.181.795	329.023	105.624	1.747.148	118.701	1.628.447
MUJERES	2.824.721	492.208	82.466	2.250.047	158.197	2.091.850
MENORES DE 25 AÑOS:						
HOMBRES	210.249	20.584	4.608	185.057	28.857	156.200
MUJERES	208.154	18.483	3.830	185.841	32.868	152.973
TOTAL	418.403	39.067	8.438	370.898	61.725	309.173
MAYORES DE 25 AÑOS:						
HOMBRES	1.971.546	308.439	101.016	1.562.091	89.844	1.472.247
MUJERES	2.616.567	473.725	78.636	2.064.206	125.329	1.938.877
TOTAL	4.588.113	782.164	179.652	3.626.297	215.173	3.411.124
SECTOR:						
AGRICULTURA	401.323	152.641	11.221	237.461	71.332	166.129
INDUSTRIA	461.275	67.629	21.838	371.808	26.256	345.552
CONSTRUCCIÓN	473.948	49.181	20.690	404.077	25.521	378.556
SERVICIOS	3.263.124	543.476	117.530	2.602.118	100.928	2.501.190
SIN EMPLEO ANTERIOR	406.846	8.304	16.811	381.731	52.861	328.870

**DEMANDANTES DE EMPLEO SEGÚN COLECTIVO POR COMUNIDADES AUTÓNOMAS**

COMUNIDADES AUTÓNOMAS	TOTAL	OCUPADOS	CON DISP. LIMIT./ DDAN EMPL. ESPEC.*	DENOS		
				TOTAL	OTROS NO OCUPADOS /TEASS	PARADOS REGISTRADOS
ANDALUCIA	1.294.033	220.648	36.444	1.036.941	126.066	910.875
ARAGON	113.215	24.271	3.572	85.372	5.249	80.123
PRINCIPADO DE ASTURIAS	109.182	13.879	4.180	91.123	8.659	82.464
ILLES BALEARS	66.849	14.410	2.885	49.554	1.284	48.270
CANARIAS	283.072	28.098	12.219	242.755	11.854	230.901
CANTABRIA	53.080	7.841	2.580	42.659	1.603	41.056
CASTILLA-LA MANCHA	230.063	30.658	8.629	190.776	6.411	184.365
CASTILLA Y LEON	218.178	26.998	8.479	182.701	9.340	173.361
CATALUÑA	562.035	65.972	27.445	468.618	17.537	451.081
COM. VALENCIANA	572.195	96.352	20.007	455.836	17.943	437.893
EXTREMADURA	179.037	34.286	6.179	138.572	18.221	120.351
GALICIA	254.143	27.585	16.972	209.586	15.250	194.336
COM. DE MADRID	532.932	75.045	17.505	440.382	20.850	419.532
REGION DE MURCIA	165.928	36.885	6.067	122.976	3.064	119.912
COM. FORAL DE NAVARRA	53.706	10.677	2.069	40.960	1.678	39.282
PAIS VASCO	265.886	101.662	10.443	153.781	9.665	144.116
LA RIOJA	23.885	3.883	798	19.204	1.261	17.943
CEUTA	14.835	920	525	13.390	495	12.895
MELILLA	14.262	1.161	1.092	12.009	468	11.541
<b>TOTAL</b>	<b>5.006.516</b>	<b>821.231</b>	<b>188.090</b>	<b>3.997.195</b>	<b>276.898</b>	<b>3.720.297</b>

(\*) Son aquellos demandantes, sin empleo, que indican en su solicitud condiciones especiales de trabajo (ej: sólo a domicilio, teletrabajo, en el extranjero, etc)

SEPTIEMBRE 2016

**DEMANDANTES DE EMPLEO NO OCUPADOS (DENOS) POR SEXO, EDAD Y SECTOR DE ACTIVIDAD ECONÓMICA**

	TOTAL	VARIACIÓN			
		MENSUAL		ANUAL	
		ABSOLUTA	RELATIVA	ABSOLUTA	RELATIVA
TOTAL	3.997.195	12.639	0,32	-403.650	-9,17
SEXO:					
HOMBRES	1.747.148	-520	-0,03	-235.983	-11,90
MUJERES	2.250.047	13.159	0,59	-167.667	-6,93
MENORES DE 25 AÑOS:					
HOMBRES	185.057	10.609	6,08	-33.158	-15,20
MUJERES	185.841	11.799	6,78	-30.655	-14,16
TOTAL	370.898	22.408	6,43	-63.813	-14,68
MAYORES DE 25 AÑOS:					
HOMBRES	1.562.091	-11.129	-0,71	-202.825	-11,49
MUJERES	2.064.206	1.360	0,07	-137.012	-6,22
TOTAL	3.626.297	-9.769	-0,27	-339.837	-8,57
SECTOR:					
AGRICULTURA	237.461	-18.682	-7,29	-23.449	-8,99
INDUSTRIA	371.808	-3.492	-0,93	-49.971	-11,85
CONSTRUCCIÓN	404.077	-11.330	-2,73	-74.182	-15,51
SERVICIOS	2.602.118	40.010	1,56	-213.259	-7,57
SIN EMPLEO ANTERIOR	381.731	6.133	1,63	-42.789	-10,08

**DEMANDANTES DE EMPLEO NO OCUPADOS (DENOS) POR COMUNIDADES AUTÓNOMAS**

COMUNIDADES AUTÓNOMAS	TOTAL	VARIACIÓN			
		MENSUAL		ANUAL	
		ABSOLUTA	RELATIVA	ABSOLUTA	RELATIVA
ANDALUCIA	1.036.941	-508	-0,05	-98.663	-8,69
ARAGON	85.372	2.234	2,69	-11.145	-11,55
PRINCIPADO DE ASTURIAS	91.123	2.728	3,09	-7.824	-7,91
ILLES BALEARS	49.554	2.110	4,45	-8.512	-14,66
CANARIAS	242.755	-675	-0,28	-10.925	-4,31
CANTABRIA	42.659	1.864	4,57	-5.787	-11,95
CASTILLA-LA MANCHA	190.776	-9.636	-4,81	-24.287	-11,29
CASTILLA Y LEON	182.701	1.163	0,64	-17.812	-8,88
CATALUÑA	468.618	6.351	1,37	-63.948	-12,01
COM. VALENCIANA	455.836	563	0,12	-49.594	-9,81
EXTREMADURA	138.572	3.065	2,26	-10.977	-7,34
GALICIA	209.586	2.254	1,09	-22.706	-9,77
COM. DE MADRID	440.382	-2.325	-0,53	-42.894	-8,88
REGION DE MURCIA	122.976	2.337	1,94	-10.816	-8,08
COM. FORAL DE NAVARRA	40.960	363	0,89	-2.053	-4,77
PAIS VASCO	153.781	1.101	0,72	-12.140	-7,32
LA RIOJA	19.204	-554	-2,80	-1.598	-7,68
CEUTA	13.390	235	1,79	-546	-3,92
MELILLA	12.009	-31	-0,26	-1.423	-10,59
<b>TOTAL</b>	<b>3.997.195</b>	<b>12.639</b>	<b>0,32</b>	<b>-403.650</b>	<b>-9,17</b>

SEPTIEMBRE 2016

**PARO REGISTRADO POR SEXO, EDAD Y SECTOR DE ACTIVIDAD ECONÓMICA**

	TOTAL	VARIACIÓN			
		MENSUAL		ANUAL	
		ABSOLUTA	RELATIVA	ABSOLUTA	RELATIVA
TOTAL	3.720.297	22.801	0,62	-373.745	-9,13
SEXO:					
HOMBRES	1.628.447	4.134	0,25	-220.794	-11,94
MUJERES	2.091.850	18.667	0,90	-152.951	-6,81
MENORES DE 25 AÑOS:					
HOMBRES	156.200	11.336	7,83	-26.343	-14,43
MUJERES	152.973	12.852	9,17	-23.919	-13,52
TOTAL	309.173	24.188	8,49	-50.262	-13,98
MAYORES DE 25 AÑOS:					
HOMBRES	1.472.247	-7.202	-0,49	-194.451	-11,67
MUJERES	1.938.877	5.815	0,30	-129.032	-6,24
TOTAL	3.411.124	-1.387	-0,04	-323.483	-8,66
SECTOR:					
AGRICULTURA	166.129	-12.507	-7,00	-15.591	-8,58
INDUSTRIA	345.552	-3.345	-0,96	-45.588	-11,66
CONSTRUCCIÓN	378.556	-9.984	-2,57	-73.318	-16,23
SERVICIOS	2.501.190	39.268	1,60	-206.321	-7,62
SIN EMPLEO ANTERIOR	328.870	9.369	2,93	-32.927	-9,10

**PARO REGISTRADO POR COMUNIDADES AUTÓNOMAS**

COMUNIDADES AUTÓNOMAS	TOTAL	VARIACIÓN			
		MENSUAL		ANUAL	
		ABSOLUTA	RELATIVA	ABSOLUTA	RELATIVA
ANDALUCIA	910.875	8.206	0,91	-86.486	-8,67
ARAGON	80.123	2.283	2,93	-10.303	-11,39
PRINCIPADO DE ASTURIAS	82.464	2.800	3,51	-6.593	-7,40
ILLES BALEARS	48.270	2.106	4,56	-8.261	-14,61
CANARIAS	230.901	716	0,31	-11.412	-4,71
CANTABRIA	41.056	1.882	4,80	-5.533	-11,88
CASTILLA-LA MANCHA	184.365	-9.498	-4,90	-22.951	-11,07
CASTILLA Y LEON	173.361	1.423	0,83	-16.640	-8,76
CATALUÑA	451.081	5.641	1,27	-62.106	-12,10
COM. VALENCIANA	437.893	324	0,07	-45.839	-9,48
EXTREMADURA	120.351	4.174	3,59	-7.627	-5,96
GALICIA	194.336	1.291	0,67	-21.401	-9,92
COM. DE MADRID	419.532	-2.032	-0,48	-41.454	-8,99
REGION DE MURCIA	119.912	2.267	1,93	-10.442	-8,01
COM. FORAL DE NAVARRA	39.282	383	0,98	-1.961	-4,75
PAIS VASCO	144.116	1.002	0,70	-11.306	-7,27
LA RIOJA	17.943	-434	-2,36	-1.772	-8,99
CEUTA	12.895	278	2,20	-465	-3,48
MELILLA	11.541	-11	-0,10	-1.193	-9,37
<b>TOTAL</b>	<b>3.720.297</b>	<b>22.801</b>	<b>0,62</b>	<b>-373.745</b>	<b>-9,13</b>

SEPTIEMBRE 2016

**PARO REGISTRADO. VARIACIÓN MENSUAL SEGÚN SECTOR DE ACTIVIDAD ECONÓMICA**

SEPTIEMBRE	TOTAL	AGRICULTURA	INDUSTRIA	CONSTRUCCIÓN	SERVICIOS	SIN EMPLEO ANTERIOR
2005	-5.824	1.786	-7.031	-11.785	-176	11.382
2006	-17.511	-93	-7.736	-12.942	-3.441	6.701
2007	-10.933	-183	-7.080	-11.991	2.739	5.582
2008	95.367	2.067	7.002	14.241	56.897	15.160
2008*	95.367	1.295	7.415	16.274	57.331	13.052
2009	80.367	360	-637	-1.284	64.480	17.448
2010	48.102	-3.552	-4.299	-9.738	53.585	12.106
2011	95.817	-1.350	3.776	-185	74.590	18.986
2012	79.645	-2.633	-966	-9.687	85.713	7.218
2013	25.572	-14.228	-6.972	-16.793	51.985	11.580
2014	19.720	-14.856	-6.720	-11.614	41.608	11.302
2015	26.087	-12.447	-4.029	-9.902	43.155	9.310
2016	22.801	-12.507	-3.345	-9.984	39.268	9.369

2008\* Los datos se han calculado adaptándolos, mediante estimación, a los sectores de actividad CNAE-09



SEPTIEMBRE 2016

**EVOLUCIÓN MENSUAL DEL PARO REGISTRADO**

	AÑO 2015			AÑO 2016		
	TOTAL	% DE VARIACIÓN		TOTAL	% DE VARIACIÓN	
		MENSUAL	ANUAL		MENSUAL	ANUAL
ENERO	4.525.691	1,75	-6,00	4.150.755	1,40	-8,28
FEBRERO	4.512.153	-0,30	-6,24	4.152.986	0,05	-7,96
MARZO	4.451.939	-1,33	-7,17	4.094.770	-1,40	-8,02
ABRIL	4.333.016	-2,67	-7,50	4.011.171	-2,04	-7,43
MAYO	4.215.031	-2,72	-7,82	3.891.403	-2,99	-7,68
JUNIO	4.120.304	-2,25	-7,40	3.767.054	-3,20	-8,57
JULIO	4.046.276	-1,80	-8,45	3.683.061	-2,23	-8,98
AGOSTO	4.067.955	0,54	-8,13	3.697.496	0,39	-9,11
SEPTIEMBRE	4.094.042	0,64	-7,95	3.720.297	0,62	-9,13
OCTUBRE	4.176.369	2,01	-7,74			
NOVIEMBRE	4.149.298	-0,65	-8,04			
DICIEMBRE	4.093.508	-1,34	-7,96			

**EVOLUCIÓN MENSUAL DEL PARO REGISTRADO (SERIES)**

SEPTIEMBRE	TOTAL	VARIACIONES			
		MENSUAL		ANUAL	
		ABSOLUTA	RELATIVA	ABSOLUTA	RELATIVA
2005	2.013.286	-5.824	-0,29	-37.227	-1,82
2006	1.966.166	-17.511	-0,88	-47.120	-2,34
2007	2.017.363	-10.933	-0,54	51.197	2,60
2008	2.625.368	95.367	3,77	608.005	30,14
2009	3.709.447	80.367	2,21	1.084.079	41,29
2010	4.017.763	48.102	1,21	308.316	8,31
2011	4.226.744	95.817	2,32	208.981	5,20
2012	4.705.279	79.645	1,72	478.535	11,32
2013	4.724.355	25.572	0,54	19.076	0,41
2014	4.447.650	19.720	0,45	-276.705	-5,86
2015	4.094.042	26.087	0,64	-353.608	-7,95
2016	3.720.297	22.801	0,62	-373.745	-9,13

SEPTIEMBRE 2016

**PARO REGISTRADO SEGÚN SEXO Y EDAD. SERIES**

	TOTAL	HOMBRES	MUJERES	MENORES DE 25 AÑOS			RESTO EDADES		
				TOTAL	HOMBRES	MUJERES	TOTAL	HOMBRES	MUJERES
<b>AÑO 2012</b>									
ENERO	4.599.829	2.288.393	2.311.436	476.957	256.919	220.038	4.122.872	2.031.474	2.091.398
FEBRERO	4.712.098	2.353.264	2.358.834	501.842	270.469	231.373	4.210.256	2.082.795	2.127.461
MARZO	4.750.867	2.371.782	2.379.085	508.879	273.898	234.981	4.241.988	2.097.884	2.144.104
ABRIL	4.744.235	2.364.767	2.379.468	500.758	268.901	231.857	4.243.477	2.095.866	2.147.611
MAYO	4.714.122	2.337.116	2.377.006	490.329	261.654	228.675	4.223.793	2.075.462	2.148.331
JUNIO	4.615.269	2.284.271	2.330.998	452.991	245.037	207.954	4.162.278	2.039.234	2.123.044
JULIO	4.587.455	2.268.949	2.318.506	440.380	236.496	203.884	4.147.075	2.032.453	2.114.622
AGOSTO	4.625.634	2.291.543	2.334.091	436.320	231.606	204.714	4.189.314	2.059.937	2.129.377
SEPTIEMBRE	4.705.279	2.323.688	2.381.591	466.783	245.924	220.859	4.238.496	2.077.764	2.160.732
OCTUBRE	4.833.521	2.392.696	2.440.825	487.387	256.959	230.428	4.346.134	2.135.737	2.210.397
NOVIEMBRE	4.907.817	2.416.228	2.491.589	486.373	256.210	230.163	4.421.444	2.160.018	2.261.426
DICIEMBRE	4.848.723	2.407.907	2.440.816	456.635	241.810	214.825	4.392.088	2.166.097	2.225.991
<b>AÑO 2013</b>									
ENERO	4.980.778	2.472.830	2.507.948	463.840	245.850	217.990	4.516.938	2.226.980	2.289.958
FEBRERO	5.040.222	2.503.626	2.536.596	479.866	254.399	225.467	4.560.356	2.249.227	2.311.129
MARZO	5.035.243	2.506.091	2.529.152	479.712	254.991	224.721	4.555.531	2.251.100	2.304.431
ABRIL	4.989.193	2.466.643	2.522.550	474.747	250.821	223.926	4.514.446	2.215.822	2.298.624
MAYO	4.890.928	2.405.493	2.485.435	458.012	241.238	216.774	4.432.916	2.164.255	2.268.661
JUNIO	4.763.680	2.332.609	2.431.071	424.051	226.400	197.651	4.339.629	2.106.209	2.233.420
JULIO	4.698.814	2.287.664	2.411.150	415.562	219.774	195.788	4.283.252	2.067.890	2.215.362
AGOSTO	4.698.783	2.288.893	2.409.890	406.363	212.439	193.924	4.292.420	2.076.454	2.215.966
SEPTIEMBRE	4.724.355	2.287.603	2.436.752	434.953	225.401	209.552	4.289.402	2.062.202	2.227.200
OCTUBRE	4.811.383	2.332.743	2.478.640	451.096	234.569	216.527	4.360.287	2.098.174	2.262.113
NOVIEMBRE	4.808.908	2.329.208	2.479.700	452.326	236.546	215.780	4.356.582	2.092.662	2.263.920
DICIEMBRE	4.701.338	2.294.712	2.406.626	412.584	216.484	196.100	4.288.754	2.078.228	2.210.526
<b>AÑO 2014</b>									
ENERO	4.814.435	2.337.410	2.477.025	429.087	224.264	204.823	4.385.348	2.113.146	2.272.202
FEBRERO	4.812.486	2.334.622	2.477.864	428.707	225.293	203.414	4.383.779	2.109.329	2.274.450
MARZO	4.795.866	2.320.687	2.475.179	431.685	227.071	204.614	4.364.181	2.093.616	2.270.565
ABRIL	4.684.301	2.262.612	2.421.689	415.977	218.511	197.466	4.268.324	2.044.101	2.224.223
MAYO	4.572.385	2.188.342	2.384.043	407.675	212.940	194.735	4.164.710	1.975.402	2.189.308
JUNIO	4.449.701	2.117.045	2.332.656	385.009	203.141	181.868	4.064.692	1.913.904	2.150.788
JULIO	4.419.860	2.094.322	2.325.538	391.487	206.068	185.419	4.028.373	1.888.254	2.140.119
AGOSTO	4.427.930	2.099.835	2.328.095	386.343	201.461	184.882	4.041.587	1.898.374	2.143.213
SEPTIEMBRE	4.447.650	2.095.768	2.351.882	410.279	211.900	198.379	4.037.371	1.883.868	2.153.503
OCTUBRE	4.526.804	2.136.227	2.390.577	419.982	217.065	202.917	4.106.822	1.919.162	2.187.660
NOVIEMBRE	4.512.116	2.120.210	2.391.906	416.875	215.784	201.091	4.095.241	1.904.426	2.190.815
DICIEMBRE	4.447.711	2.112.508	2.335.203	387.950	202.159	185.791	4.059.761	1.910.349	2.149.412
<b>AÑO 2015</b>									
ENERO	4.525.691	2.137.837	2.387.854	384.932	201.407	183.525	4.140.759	1.936.430	2.204.329
FEBRERO	4.512.153	2.117.980	2.394.173	387.501	202.455	185.046	4.124.652	1.915.525	2.209.127
MARZO	4.451.939	2.080.784	2.371.155	390.533	204.543	185.990	4.061.406	1.876.241	2.185.165
ABRIL	4.333.016	2.004.404	2.328.612	382.012	198.512	183.500	3.951.004	1.805.892	2.145.112
MAYO	4.215.031	1.931.160	2.283.871	370.741	192.103	178.638	3.844.290	1.739.057	2.105.233
JUNIO	4.120.304	1.877.698	2.242.606	344.464	180.155	164.309	3.775.840	1.697.543	2.078.297
JULIO	4.046.276	1.834.143	2.212.133	335.475	174.117	161.358	3.710.801	1.660.026	2.050.775
AGOSTO	4.067.955	1.845.268	2.222.687	334.441	171.633	162.808	3.733.514	1.673.635	2.059.879
SEPTIEMBRE	4.094.042	1.849.241	2.244.801	359.435	182.543	176.892	3.734.607	1.666.698	2.067.909
OCTUBRE	4.176.369	1.895.506	2.280.863	372.387	190.335	182.052	3.803.982	1.705.171	2.098.811
NOVIEMBRE	4.149.298	1.872.500	2.276.798	367.147	187.602	179.545	3.782.151	1.684.898	2.097.253
DICIEMBRE	4.093.508	1.875.235	2.218.273	342.177	176.654	165.523	3.751.331	1.698.581	2.052.750
<b>AÑO 2016</b>									
ENERO	4.150.755	1.891.673	2.259.082	338.261	175.513	162.748	3.812.494	1.716.160	2.096.334
FEBRERO	4.152.986	1.891.473	2.261.513	350.603	182.465	168.138	3.802.383	1.709.008	2.093.375
MARZO	4.094.770	1.864.474	2.230.296	347.117	180.863	166.254	3.747.653	1.683.611	2.064.042
ABRIL	4.011.171	1.807.816	2.203.355	341.057	177.029	164.028	3.670.114	1.630.787	2.039.327
MAYO	3.891.403	1.736.578	2.154.825	324.888	167.592	157.296	3.566.515	1.568.986	1.997.529
JUNIO	3.767.054	1.665.686	2.101.368	300.366	155.851	144.515	3.466.688	1.509.835	1.956.853
JULIO	3.683.061	1.616.721	2.066.340	287.485	147.832	139.653	3.395.576	1.468.889	1.926.687
AGOSTO	3.697.496	1.624.313	2.073.183	284.985	144.864	140.121	3.412.511	1.479.449	1.933.062
SEPTIEMBRE	3.720.297	1.628.447	2.091.850	309.173	156.200	152.973	3.411.124	1.472.247	1.938.877
OCTUBRE									
NOVIEMBRE									
DICIEMBRE									

VARIACIÓN ANUAL DEL PARO REGISTRADO SEGÚN SEXO Y EDAD. SERIES

	TOTAL	HOMBRES	MUJERES	MENORES DE 25 AÑOS			RESTO EDADES		
				TOTAL	HOMBRES	MUJERES	TOTAL	HOMBRES	MUJERES
<b>AÑO 2012</b>									
ENERO	8,72	8,70	8,73	6,50	3,88	9,73	8,98	9,34	8,63
FEBRERO	9,60	10,24	8,97	6,68	4,48	9,37	9,96	11,04	8,93
MARZO	9,63	10,30	8,96	5,30	3,04	8,07	10,17	11,33	9,06
ABRIL	11,12	11,52	10,73	7,04	4,58	10,04	11,63	12,48	10,81
MAYO	12,52	13,20	11,86	8,74	6,25	11,72	12,97	14,14	11,87
JUNIO	11,97	12,91	11,07	6,18	4,56	8,15	12,64	14,00	11,36
JULIO	12,44	13,30	11,62	5,13	3,56	7,01	13,28	14,56	12,08
AGOSTO	11,98	12,91	11,08	4,51	2,93	6,35	12,82	14,15	11,55
SEPTIEMBRE	11,32	12,17	10,50	2,24	0,99	3,68	12,42	13,66	11,25
OCTUBRE	10,84	11,39	10,30	2,23	0,71	3,99	11,89	12,83	11,00
NOVIEMBRE	11,02	10,86	11,19	0,03	-1,82	2,19	12,38	12,58	12,19
DICIEMBRE	9,64	8,97	10,31	-0,85	-2,86	1,51	10,86	10,47	11,24
<b>AÑO 2013</b>									
ENERO	8,28	8,06	8,50	-2,75	-4,31	-0,93	9,56	9,62	9,49
FEBRERO	6,96	6,39	7,54	-4,38	-5,94	-2,55	8,32	7,99	8,63
MARZO	5,99	5,66	6,31	-5,73	-6,90	-4,37	7,39	7,30	7,48
ABRIL	5,16	4,31	6,01	-5,19	-6,72	-3,42	6,39	5,72	7,03
MAYO	3,75	2,93	4,56	-6,59	-7,80	-5,20	4,95	4,28	5,60
JUNIO	3,22	2,12	4,29	-6,39	-7,61	-4,95	4,26	3,28	5,20
JULIO	2,43	0,82	4,00	-5,64	-7,07	-3,97	3,28	1,74	4,76
AGOSTO	1,58	-0,12	3,25	-6,87	-8,28	-5,27	2,46	0,80	4,07
SEPTIEMBRE	0,41	-1,55	2,32	-6,82	-8,35	-5,12	1,20	-0,75	3,08
OCTUBRE	-0,46	-2,51	1,55	-7,45	-8,71	-6,03	0,33	-1,76	2,34
NOVIEMBRE	-2,02	-3,60	-0,48	-7,00	-7,67	-6,25	-1,47	-3,12	0,11
DICIEMBRE	-3,04	-4,70	-1,40	-9,65	-10,47	-8,72	-2,35	-4,06	-0,69
<b>AÑO 2014</b>									
ENERO	-3,34	-5,48	-1,23	-7,49	-8,78	-6,04	-2,91	-5,11	-0,78
FEBRERO	-4,52	-6,75	-2,32	-10,66	-11,44	-9,78	-3,87	-6,22	-1,59
MARZO	-4,75	-7,40	-2,13	-10,01	-10,95	-8,95	-4,20	-7,00	-1,47
ABRIL	-6,11	-8,27	-4,00	-12,38	-12,88	-11,82	-5,45	-7,75	-3,24
MAYO	-6,51	-9,03	-4,08	-10,99	-11,73	-10,17	-6,05	-8,73	-3,50
JUNIO	-6,59	-9,24	-4,05	-9,21	-10,27	-7,99	-6,34	-9,13	-3,70
JULIO	-5,94	-8,45	-3,55	-5,79	-6,24	-5,30	-5,95	-8,69	-3,40
AGOSTO	-5,76	-8,26	-3,39	-4,93	-5,17	-4,66	-5,84	-8,58	-3,28
SEPTIEMBRE	-5,86	-8,39	-3,48	-5,67	-5,99	-5,33	-5,88	-8,65	-3,31
OCTUBRE	-5,91	-8,42	-3,55	-6,90	-7,46	-6,29	-5,81	-8,53	-3,29
NOVIEMBRE	-6,17	-8,97	-3,54	-7,84	-8,78	-6,81	-6,00	-9,00	-3,23
DICIEMBRE	-5,39	-7,94	-2,97	-5,97	-6,62	-5,26	-5,34	-8,08	-2,76
<b>AÑO 2015</b>									
ENERO	-6,00	-8,54	-3,60	-10,29	-10,19	-10,40	-5,58	-8,36	-2,99
FEBRERO	-6,24	-9,28	-3,38	-9,61	-10,14	-9,03	-5,91	-9,19	-2,87
MARZO	-7,17	-10,34	-4,20	-9,53	-9,92	-9,10	-6,94	-10,38	-3,76
ABRIL	-7,50	-11,41	-3,84	-8,17	-9,15	-7,07	-7,43	-11,65	-3,56
MAYO	-7,82	-11,75	-4,20	-9,06	-9,79	-8,27	-7,69	-11,96	-3,84
JUNIO	-7,40	-11,31	-3,86	-10,53	-11,32	-9,65	-7,11	-11,30	-3,37
JULIO	-8,45	-12,42	-4,88	-14,31	-15,51	-12,98	-7,88	-12,09	-4,17
AGOSTO	-8,13	-12,12	-4,53	-13,43	-14,81	-11,94	-7,62	-11,84	-3,89
SEPTIEMBRE	-7,95	-11,76	-4,55	-12,39	-13,85	-10,83	-7,50	-11,53	-3,97
OCTUBRE	-7,74	-11,27	-4,59	-11,33	-12,31	-10,28	-7,37	-11,15	-4,06
NOVIEMBRE	-8,04	-11,68	-4,81	-11,93	-13,06	-10,71	-7,65	-11,53	-4,27
DICIEMBRE	-7,96	-11,23	-5,01	-11,80	-12,62	-10,91	-7,60	-11,09	-4,50
<b>AÑO 2016</b>									
ENERO	-8,28	-11,51	-5,39	-12,12	-12,86	-11,32	-7,93	-11,38	-4,90
FEBRERO	-7,96	-10,69	-5,54	-9,52	-9,87	-9,14	-7,81	-10,78	-5,24
MARZO	-8,02	-10,40	-5,94	-11,12	-11,58	-10,61	-7,73	-10,27	-5,54
ABRIL	-7,43	-9,81	-5,38	-10,72	-10,82	-10,61	-7,11	-9,70	-4,93
MAYO	-7,68	-10,08	-5,65	-12,37	-12,76	-11,95	-7,23	-9,78	-5,12
JUNIO	-8,57	-11,29	-6,30	-12,80	-13,49	-12,05	-8,19	-11,06	-5,84
JULIO	-8,98	-11,85	-6,59	-14,31	-15,10	-13,45	-8,49	-11,51	-6,05
AGOSTO	-9,11	-11,97	-6,73	-14,79	-15,60	-13,93	-8,60	-11,60	-6,16
SEPTIEMBRE	-9,13	-11,94	-6,81	-13,98	-14,43	-13,52	-8,66	-11,67	-6,24
OCTUBRE									
NOVIEMBRE									
DICIEMBRE									

**PARO REGISTRADO SEGÚN SECTOR DE ACTIVIDAD ECONÓMICA Y PORCENTAJE DE VARIACIÓN MENSUAL. SERIES**

	TOTAL		AGRICULTURA		INDUSTRIA		CONSTRUCCIÓN		SERVICIOS		SIN EMP.ANTERIOR	
	ABSOLUTO	%	ABSOLUTO	%	ABSOLUTO	%	ABSOLUTO	%	ABSOLUTO	%	ABSOLUTO	%
<b>AÑO 2012</b>												
ENERO	4.599.829	4,01	152.243	4,30	524.575	2,96	792.275	2,11	2.745.110	5,07	385.626	1,89
FEBRERO	4.712.098	2,44	163.462	7,37	534.844	1,96	807.931	1,98	2.804.340	2,16	401.521	4,12
MARZO	4.750.867	0,82	168.344	2,99	539.832	0,93	810.375	0,30	2.819.402	0,54	412.914	2,84
ABRIL	4.744.235	-0,14	167.103	-0,74	541.660	0,34	808.987	-0,17	2.811.098	-0,29	415.387	0,60
MAYO	4.714.122	-0,63	160.200	-4,13	538.339	-0,61	796.569	-1,54	2.805.203	-0,21	413.811	-0,38
JUNIO	4.615.269	-2,10	161.382	0,74	528.369	-1,85	779.445	-2,15	2.752.549	-1,88	393.524	-4,90
JULIO	4.587.455	-0,60	164.755	2,09	520.921	-1,41	764.653	-1,90	2.754.050	0,05	383.076	-2,65
AGOSTO	4.625.634	0,83	163.423	-0,81	527.669	1,30	767.135	0,32	2.796.441	1,54	370.966	-3,16
SEPTIEMBRE	4.705.279	1,72	160.790	-1,61	526.703	-0,18	757.448	-1,26	2.882.154	3,07	378.184	1,95
OCTUBRE	4.833.521	2,73	185.191	15,18	535.591	1,69	753.778	-0,48	2.979.764	3,39	379.197	0,27
NOVIEMBRE	4.907.817	1,54	190.968	3,12	540.261	0,87	751.507	-0,30	3.042.930	2,12	382.151	0,78
DICIEMBRE	4.848.723	-1,20	187.876	-1,62	543.055	0,52	755.832	0,58	2.993.492	-1,62	368.468	-3,58
<b>AÑO 2013</b>												
ENERO	4.980.778	2,72	203.179	8,15	550.818	1,43	759.309	0,46	3.102.474	3,64	364.998	-0,94
FEBRERO	5.040.222	1,19	211.166	3,93	552.399	0,29	760.686	0,18	3.142.262	1,28	373.709	2,39
MARZO	5.035.243	-0,10	214.497	1,58	554.037	0,30	761.458	0,10	3.126.440	-0,50	378.811	1,37
ABRIL	4.989.193	-0,91	206.467	-3,74	549.333	-0,85	742.759	-2,46	3.108.033	-0,59	382.601	1,00
MAYO	4.890.928	-1,97	197.062	-4,56	540.482	-1,61	724.122	-2,51	3.046.697	-1,97	382.565	-0,01
JUNIO	4.763.680	-2,60	198.532	0,75	527.077	-2,48	705.606	-2,56	2.956.548	-2,96	375.917	-1,74
JULIO	4.698.814	-1,36	197.469	-0,54	515.844	-2,13	688.296	-2,45	2.918.934	-1,27	378.271	0,63
AGOSTO	4.698.783	0,00	195.304	-1,10	519.271	0,66	685.480	-0,41	2.929.677	0,37	369.051	-2,44
SEPTIEMBRE	4.724.355	0,54	181.076	-7,29	512.299	-1,34	668.687	-2,45	2.981.662	1,77	380.631	3,14
OCTUBRE	4.811.383	1,84	204.564	12,97	514.564	0,44	658.320	-1,55	3.050.532	2,31	383.403	0,73
NOVIEMBRE	4.808.908	-0,05	208.954	2,15	510.258	-0,84	646.388	-1,81	3.059.016	0,28	384.292	0,23
DICIEMBRE	4.701.338	-2,24	200.064	-4,25	508.954	-0,26	652.697	0,98	2.971.763	-2,85	367.860	-4,28
<b>AÑO 2014</b>												
ENERO	4.814.435	2,41	208.174	4,05	512.531	0,70	649.211	-0,53	3.071.282	3,35	373.237	1,46
FEBRERO	4.812.486	-0,04	216.083	3,80	507.583	-0,97	643.061	-0,95	3.067.530	-0,12	378.229	1,34
MARZO	4.795.866	-0,35	230.937	6,87	502.018	-1,10	629.169	-2,16	3.046.322	-0,69	387.420	2,43
ABRIL	4.684.301	-2,33	224.699	-2,70	493.736	-1,65	617.966	-1,78	2.961.616	-2,78	386.284	-0,29
MAYO	4.572.385	-2,39	215.807	-3,96	479.471	-2,89	593.772	-3,92	2.896.348	-2,20	386.987	0,18
JUNIO	4.449.701	-2,68	220.465	2,16	463.961	-3,23	574.631	-3,22	2.812.743	-2,89	377.901	-2,35
JULIO	4.419.860	-0,67	220.889	0,19	454.163	-2,11	559.917	-2,56	2.800.225	-0,45	384.666	1,79
AGOSTO	4.427.930	0,18	213.995	-3,12	459.943	1,27	560.079	0,03	2.815.386	0,54	378.527	-1,60
SEPTIEMBRE	4.447.650	0,45	199.139	-6,94	453.223	-1,46	548.465	-2,07	2.856.994	1,48	389.829	2,99
OCTUBRE	4.526.804	1,78	223.745	12,36	456.266	0,67	539.490	-1,64	2.918.218	2,14	389.085	-0,19
NOVIEMBRE	4.512.116	-0,32	215.165	-3,83	450.962	-1,16	530.425	-1,68	2.927.158	0,31	388.406	-0,17
DICIEMBRE	4.447.711	-1,43	212.526	-1,23	453.397	0,54	543.114	2,39	2.861.883	-2,23	376.791	-2,99
<b>AÑO 2015</b>												
ENERO	4.525.691	1,75	228.384	7,46	452.644	-0,17	535.257	-1,45	2.938.627	2,68	370.779	-1,60
FEBRERO	4.512.153	-0,30	228.851	0,20	446.109	-1,44	525.166	-1,89	2.938.404	-0,01	373.623	0,77
MARZO	4.451.939	-1,33	224.790	-1,77	439.216	-1,55	516.319	-1,68	2.889.380	-1,67	382.234	2,30
ABRIL	4.333.016	-2,67	209.571	-6,77	427.661	-2,63	496.870	-3,77	2.816.496	-2,52	382.418	0,05
MAYO	4.215.031	-2,72	195.429	-6,75	414.787	-3,01	479.350	-3,53	2.747.670	-2,44	377.795	-1,21
JUNIO	4.120.304	-2,25	202.456	3,60	400.648	-3,41	467.644	-2,44	2.685.783	-2,25	363.773	-3,71
JULIO	4.046.276	-1,80	200.131	-1,15	389.367	-2,82	457.133	-2,25	2.641.480	-1,65	358.165	-1,54
AGOSTO	4.067.955	0,54	194.167	-2,98	395.169	1,49	461.776	1,02	2.664.356	0,87	352.487	-1,59
SEPTIEMBRE	4.094.042	0,64	181.720	-6,41	391.140	-1,02	451.874	-2,14	2.707.511	1,62	361.797	2,64
OCTUBRE	4.176.369	2,01	203.315	11,88	394.046	0,74	448.039	-0,85	2.768.583	2,26	362.386	0,16
NOVIEMBRE	4.149.298	-0,65	196.162	-3,52	388.735	-1,35	437.821	-2,28	2.767.128	-0,05	359.452	-0,81
DICIEMBRE	4.093.508	-1,34	194.029	-1,09	393.580	1,25	453.291	3,53	2.705.792	-2,22	346.816	-3,52
<b>AÑO 2016</b>												
ENERO	4.150.755	1,40	197.934	2,01	393.105	-0,12	448.470	-1,06	2.772.921	2,48	338.325	-2,45
FEBRERO	4.152.986	0,05	211.963	7,09	389.111	-1,02	441.746	-1,50	2.763.168	-0,35	346.998	2,56
MARZO	4.094.770	-1,40	210.701	-0,60	385.671	-0,88	439.096	-0,60	2.708.739	-1,97	350.563	1,03
ABRIL	4.011.171	-2,04	200.284	-4,94	376.153	-2,47	424.906	-3,23	2.657.932	-1,88	351.896	0,38
MAYO	3.891.403	-2,99	188.224	-6,02	366.676	-2,52	409.757	-3,57	2.579.526	-2,95	347.220	-1,33
JUNIO	3.767.054	-3,20	188.634	0,22	353.062	-3,71	395.212	-3,55	2.494.766	-3,29	335.380	-3,41
JULIO	3.683.061	-2,23	184.654	-2,11	343.013	-2,85	384.992	-2,59	2.443.491	-2,06	326.911	-2,53
AGOSTO	3.697.496	0,39	178.636	-3,26	348.897	1,72	388.540	0,92	2.461.922	0,75	319.501	-2,27
SEPTIEMBRE	3.720.297	0,62	166.129	-7,00	345.552	-0,96	378.556	-2,57	2.501.190	1,60	328.870	2,93
OCTUBRE												
NOVIEMBRE												
DICIEMBRE												

**PARO REGISTRADO. VARIACIÓN INTERANUAL SEGÚN SECTOR DE ACTIVIDAD ECONÓMICA. SERIES**

	TOTAL		AGRICULTURA		INDUSTRIA		CONSTRUCCIÓN		SERVICIOS		SIN EMP.ANTERIOR	
	ABSOLUTO	%	ABSOLUTO	%	ABSOLUTO	%	ABSOLUTO	%	ABSOLUTO	%	ABSOLUTO	%
<b>AÑO 2012</b>												
ENERO	368.826	8,72	23.124	17,91	24.671	4,94	33.933	4,47	268.091	10,82	19.007	5,18
FEBRERO	412.835	9,60	25.729	18,68	31.381	6,23	47.039	6,18	287.752	11,43	20.934	5,50
MARZO	417.198	9,63	24.913	17,37	34.659	6,86	47.847	6,27	287.978	11,38	21.801	5,57
ABRIL	474.875	11,12	25.941	18,38	40.580	8,10	49.072	6,46	328.678	13,24	30.604	7,95
MAYO	524.463	12,52	24.097	17,70	47.922	9,77	57.576	7,79	357.396	14,60	37.472	9,96
JUNIO	493.468	11,97	21.154	15,09	48.844	10,19	51.601	7,09	345.142	14,34	26.727	7,29
JULIO	507.713	12,44	23.546	16,67	49.643	10,53	42.423	5,87	375.575	15,79	16.526	4,51
AGOSTO	494.707	11,98	24.681	17,79	46.970	9,77	34.513	4,71	380.259	15,74	8.284	2,28
SEPTIEMBRE	478.535	11,32	23.398	17,03	42.228	8,72	25.011	3,41	391.382	15,71	-3.484	-0,91
OCTUBRE	472.595	10,84	31.023	20,12	38.544	7,75	7.397	0,99	403.558	15,66	-7.927	-2,05
NOVIEMBRE	487.355	11,02	39.371	25,97	39.825	7,96	-643	-0,09	417.936	15,92	-9.134	-2,33
DICIEMBRE	426.364	9,64	41.915	28,72	33.585	6,59	-20.096	-2,59	380.963	14,58	-10.003	-2,64
<b>AÑO 2013</b>												
ENERO	380.949	8,28	50.936	33,46	26.243	5,00	-32.966	-4,16	357.364	13,02	-20.628	-5,35
FEBRERO	328.124	6,96	47.704	29,18	17.555	3,28	-47.245	-5,85	337.922	12,05	-27.812	-6,93
MARZO	284.376	5,99	46.153	27,42	14.205	2,63	-48.917	-6,04	307.038	10,89	-34.103	-8,26
ABRIL	244.958	5,16	39.364	23,56	7.673	1,42	-66.228	-8,19	296.935	10,56	-32.786	-7,89
MAYO	176.806	3,75	36.862	23,01	2.143	0,40	-72.447	-9,09	241.494	8,61	-31.246	-7,55
JUNIO	148.411	3,22	37.150	23,02	-1.292	-0,24	-73.839	-9,47	203.999	7,41	-17.607	-4,47
JULIO	111.359	2,43	32.714	19,86	-5.077	-0,97	-76.357	-9,99	164.884	5,99	-4.805	-1,25
AGOSTO	73.149	1,58	31.881	19,51	-8.398	-1,59	-81.655	-10,64	133.236	4,76	-1.915	-0,52
SEPTIEMBRE	19.076	0,41	20.286	12,62	-14.404	-2,73	-88.761	-11,72	99.508	3,45	2.447	0,65
OCTUBRE	-22.138	-0,46	19.373	10,46	-21.027	-3,93	-95.458	-12,66	70.768	2,37	4.206	1,11
NOVIEMBRE	-98.909	-2,02	17.986	9,42	-30.003	-5,55	-105.119	-13,99	16.086	0,53	2.141	0,56
DICIEMBRE	-147.385	-3,04	12.188	6,49	-34.101	-6,28	-103.135	-13,65	-21.729	-0,73	-608	-0,17
<b>AÑO 2014</b>												
ENERO	-166.343	-3,34	4.995	2,46	-38.287	-6,95	-110.098	-14,50	-31.192	-1,01	8.239	2,26
FEBRERO	-227.736	-4,52	4.917	2,33	-44.816	-8,11	-117.625	-15,46	-74.732	-2,38	4.520	1,21
MARZO	-239.377	-4,75	16.440	7,66	-52.019	-9,39	-132.289	-17,37	-80.118	-2,56	8.609	2,27
ABRIL	-304.892	-6,11	18.232	8,83	-55.597	-10,12	-124.793	-16,80	-146.417	-4,71	3.683	0,96
MAYO	-318.543	-6,51	18.745	9,51	-61.011	-11,29	-130.350	-18,00	-150.349	-4,93	4.422	1,16
JUNIO	-313.979	-6,59	21.933	11,05	-63.116	-11,97	-130.975	-18,56	-143.805	-4,86	1.984	0,53
JULIO	-278.954	-5,94	23.420	11,86	-61.681	-11,96	-128.379	-18,65	-118.709	-4,07	6.395	1,69
AGOSTO	-270.853	-5,76	18.691	9,57	-59.328	-11,43	-125.401	-18,29	-114.291	-3,90	9.476	2,57
SEPTIEMBRE	-276.705	-5,86	18.063	9,98	-59.076	-11,53	-120.222	-17,98	-124.668	-4,18	9.198	2,42
OCTUBRE	-284.579	-5,91	19.181	9,38	-58.298	-11,33	-118.830	-18,05	-132.314	-4,34	5.682	1,48
NOVIEMBRE	-296.792	-6,17	6.211	2,97	-59.296	-11,62	-115.963	-17,94	-131.858	-4,31	4.114	1,07
DICIEMBRE	-253.627	-5,39	12.462	6,23	-55.557	-10,92	-109.583	-16,79	-109.880	-3,70	8.931	2,43
<b>AÑO 2015</b>												
ENERO	-288.744	-6,00	20.210	9,71	-59.887	-11,68	-113.954	-17,55	-132.655	-4,32	-2.458	-0,66
FEBRERO	-300.333	-6,24	12.768	5,91	-61.474	-12,11	-117.895	-18,33	-129.126	-4,21	-4.606	-1,22
MARZO	-343.927	-7,17	-6.147	-2,66	-62.802	-12,51	-112.850	-17,94	-156.942	-5,15	-5.186	-1,34
ABRIL	-351.285	-7,50	-15.128	-6,73	-66.075	-13,38	-121.096	-19,60	-145.120	-4,90	-3.866	-1,00
MAYO	-357.354	-7,82	-20.378	-9,44	-64.684	-13,49	-114.422	-19,27	-148.678	-5,13	-9.192	-2,38
JUNIO	-329.397	-7,40	-18.009	-8,17	-63.313	-13,65	-106.987	-18,62	-126.960	-4,51	-14.128	-3,74
JULIO	-373.584	-8,45	-20.758	-9,40	-64.796	-14,27	-102.784	-18,36	-158.745	-5,67	-26.501	-6,89
AGOSTO	-359.975	-8,13	-19.828	-9,27	-64.774	-14,08	-98.303	-17,55	-151.030	-5,36	-26.040	-6,88
SEPTIEMBRE	-353.608	-7,95	-17.419	-8,75	-62.083	-13,70	-96.591	-17,61	-149.483	-5,23	-28.032	-7,19
OCTUBRE	-350.435	-7,74	-20.430	-9,13	-62.220	-13,64	-91.451	-16,95	-149.635	-5,13	-26.699	-6,86
NOVIEMBRE	-362.818	-8,04	-19.003	-8,83	-62.227	-13,80	-92.604	-17,46	-160.030	-5,47	-28.954	-7,45
DICIEMBRE	-354.203	-7,96	-18.497	-8,70	-59.817	-13,19	-89.823	-16,54	-156.091	-5,45	-29.975	-7,96
<b>AÑO 2016</b>												
ENERO	-374.936	-8,28	-30.450	-13,33	-59.539	-13,15	-86.787	-16,21	-165.706	-5,64	-32.454	-8,75
FEBRERO	-359.167	-7,96	-16.888	-7,38	-56.998	-12,78	-83.420	-15,88	-175.236	-5,96	-26.625	-7,13
MARZO	-357.169	-8,02	-14.089	-6,27	-53.545	-12,19	-77.223	-14,96	-180.641	-6,25	-31.671	-8,29
ABRIL	-321.845	-7,43	-9.287	-4,43	-51.508	-12,04	-71.964	-14,48	-158.564	-5,63	-30.522	-7,98
MAYO	-323.628	-7,68	-7.205	-3,69	-48.111	-11,60	-69.593	-14,52	-168.144	-6,12	-30.575	-8,09
JUNIO	-353.250	-8,57	-13.822	-6,83	-47.586	-11,88	-72.432	-15,49	-191.017	-7,11	-28.393	-7,81
JULIO	-363.215	-8,98	-15.477	-7,73	-46.354	-11,90	-72.141	-15,78	-197.989	-7,50	-31.254	-8,73
AGOSTO	-370.459	-9,11	-15.531	-8,00	-46.272	-11,71	-73.236	-15,86	-202.434	-7,60	-32.986	-9,36
SEPTIEMBRE	-373.745	-9,13	-15.591	-8,58	-45.588	-11,66	-73.318	-16,23	-206.321	-7,62	-32.927	-9,10
OCTUBRE												
NOVIEMBRE												
DICIEMBRE												

EVOLUCIÓN DEL PARO REGISTRADO POR SECTORES

2012 - 2016

AGRICULTURA

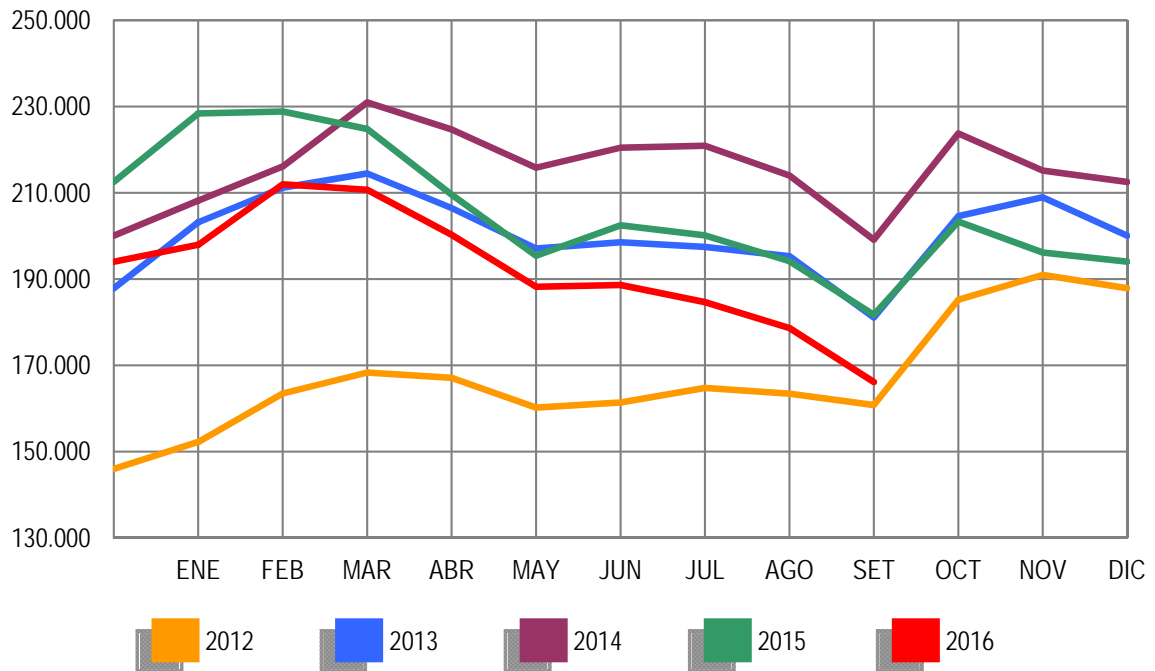

EVOLUCIÓN DEL PARO REGISTRADO POR SECTORES

2012 - 2016

INDUSTRIA

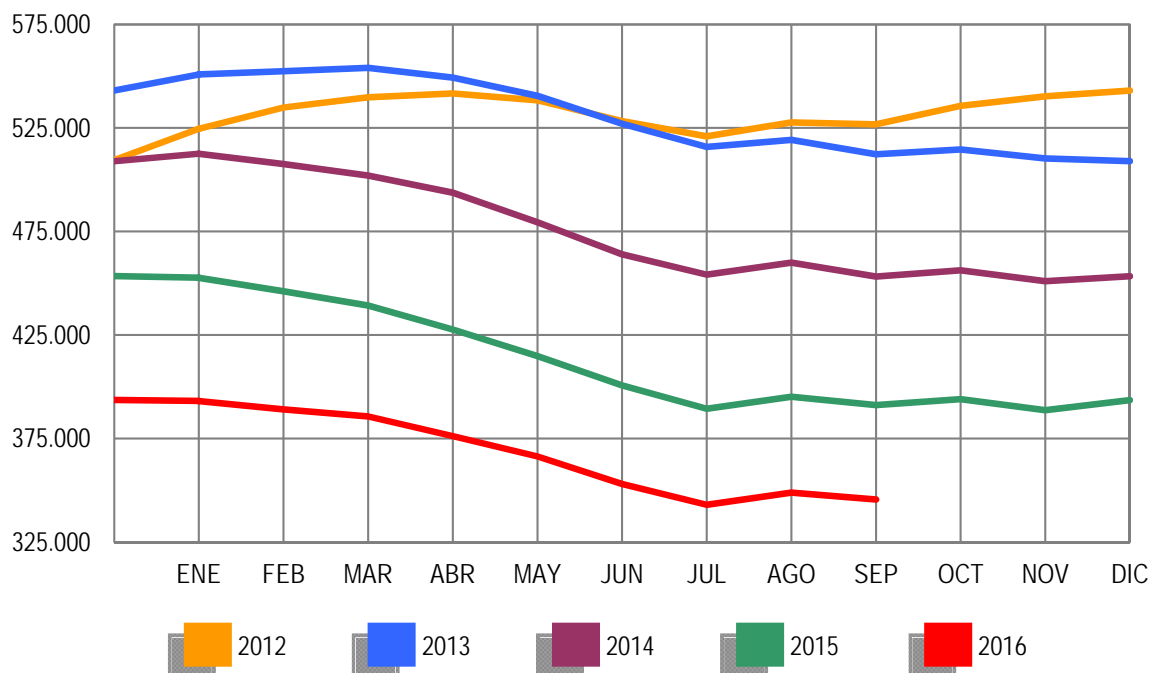

EVOLUCIÓN DEL PARO REGISTRADO POR SECTORES

2012 - 2016

CONSTRUCCIÓN

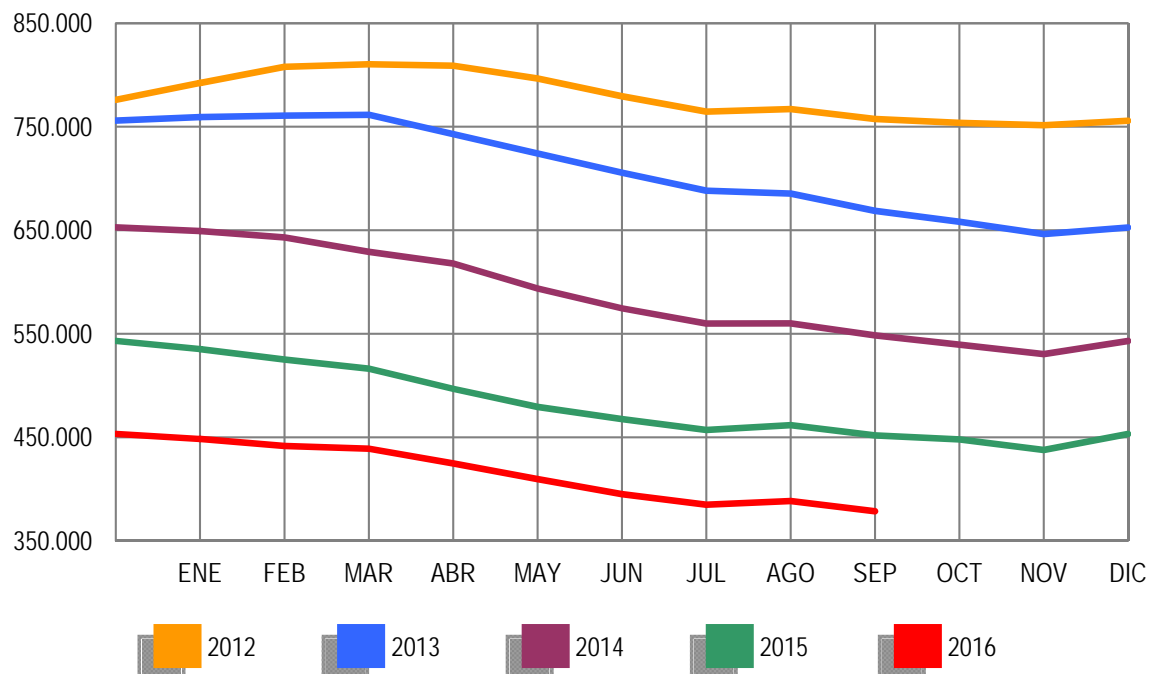

EVOLUCIÓN DEL PARO REGISTRADO POR SECTORES

2012 - 2016

SERVICIOS

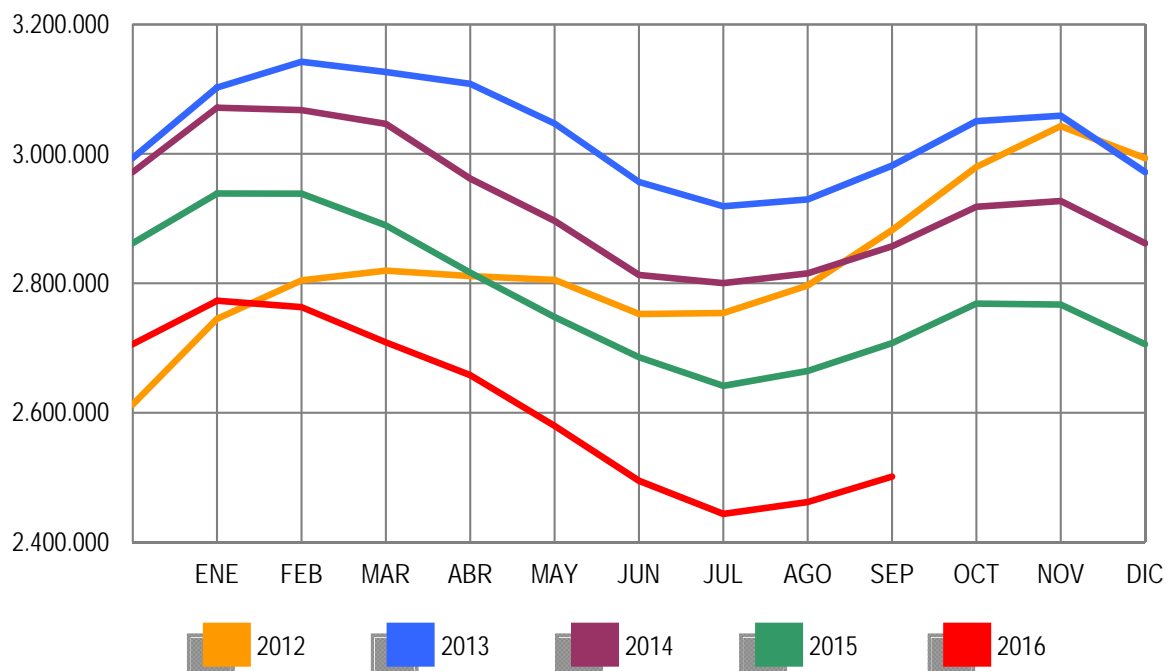

EVOLUCIÓN DEL PARO REGISTRADO POR SECTORES

2012 - 2016

COLECTIVO SIN EMPLEO ANTERIOR

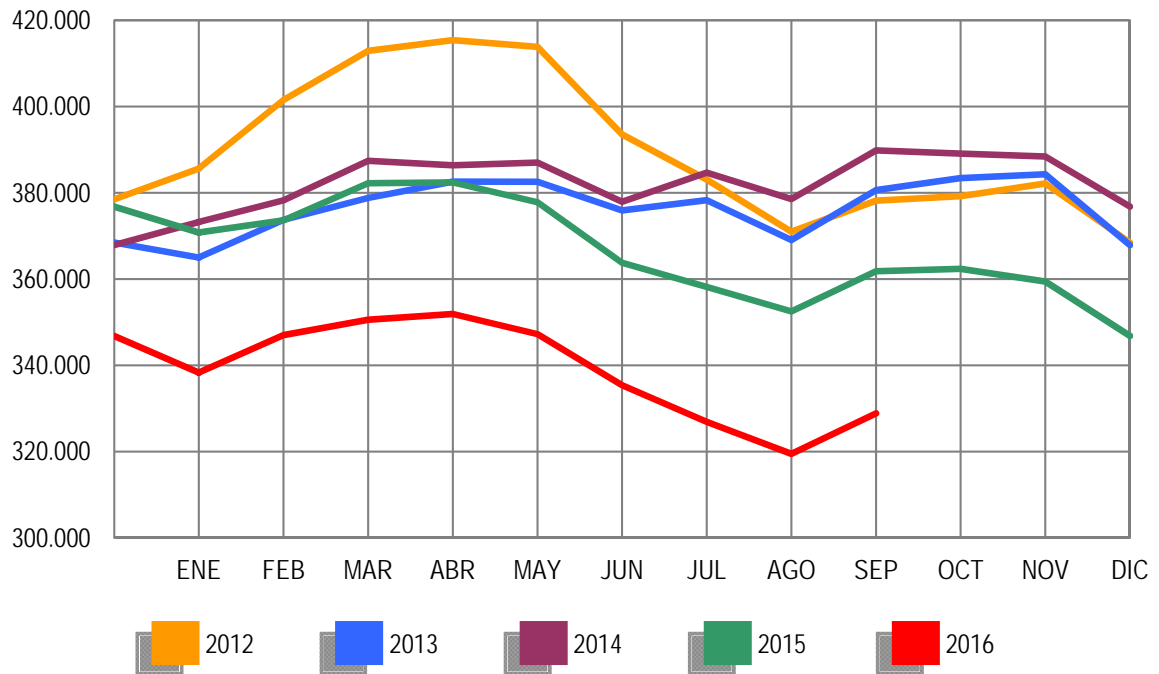



SEPTIEMBRE 2016

**PARO REGISTRADO (EXTRANJEROS) POR SEXO, EDAD Y SECTOR DE ACTIVIDAD ECONÓMICA**

	TOTAL	VARIACIÓN				ZONA ORIGEN	
		MENSUAL		ANUAL		PAIS COMUNITARIO	PAIS EXTRACOMUNIT.
		ABSOLUTA	RELATIVA	ABSOLUTA	RELATIVA		
TOTAL	420.321	3.549	0,85	-46.057	-9,88	149.745	270.576
SEXO:							
HOMBRES	201.835	-2.347	-1,15	-33.655	-14,29	68.756	133.079
MUJERES	218.486	5.896	2,77	-12.402	-5,37	80.989	137.497
MENORES DE 25 AÑOS:							
HOMBRES	12.748	603	4,97	-2.214	-14,80	4.200	8.548
MUJERES	14.418	949	7,05	-2.001	-12,19	4.665	9.753
TOTAL	27.166	1.552	6,06	-4.215	-13,43	8.865	18.301
MAYORES DE 25 AÑOS:							
HOMBRES	189.087	-2.950	-1,54	-31.441	-14,26	64.556	124.531
MUJERES	204.068	4.947	2,48	-10.401	-4,85	76.324	127.744
TOTAL	393.155	1.997	0,51	-41.842	-9,62	140.880	252.275
SECTOR:							
AGRICULTURA	41.110	-4.575	-10,01	-6.437	-13,54	14.614	26.496
INDUSTRIA	23.249	-97	-0,42	-3.186	-12,05	9.888	13.361
CONSTRUCCIÓN	51.686	-1.122	-2,12	-11.908	-18,73	18.664	33.022
SERVICIOS	242.852	8.201	3,49	-20.255	-7,70	91.960	150.892
SIN EMPLEO ANTERIOR	61.424	1.142	1,89	-4.271	-6,50	14.619	46.805

**PARO REGISTRADO (EXTRANJEROS) POR COMUNIDADES AUTÓNOMAS**

COMUNIDADES AUTÓNOMAS	TOTAL	VARIACIÓN				ZONA ORIGEN	
		MENSUAL		ANUAL		PAIS COMUNITARIO	PAIS EXTRACOMUNIT.
		ABSOLUTA	RELATIVA	ABSOLUTA	RELATIVA		
ANDALUCIA	57.723	-2.631	-4,36	-6.303	-9,84	21.947	35.776
ARAGON	15.716	930	6,29	-2.734	-14,82	7.148	8.568
PRINCIPADO DE ASTURIAS	5.710	274	5,04	-406	-6,64	2.543	3.167
ILLES BALEARS	8.820	719	8,88	-1.327	-13,08	3.273	5.547
CANARIAS	17.266	129	0,75	109	0,64	7.352	9.914
CANTABRIA	3.700	407	12,36	-343	-8,48	1.183	2.517
CASTILLA-LA MANCHA	18.962	-1.345	-6,62	-2.646	-12,25	9.471	9.491
CASTILLA Y LEON	15.094	90	0,60	-1.597	-9,57	7.369	7.725
CATALUÑA	84.662	3.641	4,49	-11.991	-12,41	18.430	66.232
COM. VALENCIANA	61.273	82	0,13	-6.854	-10,06	27.432	33.841
EXTREMADURA	3.881	-84	-2,12	-272	-6,55	1.832	2.049
GALICIA	9.748	175	1,83	-911	-8,55	4.246	5.502
COM. DE MADRID	65.871	1.135	1,75	-7.167	-9,81	26.019	39.852
REGION DE MURCIA	15.446	-141	-0,90	-1.890	-10,90	3.241	12.205
COM. FORAL DE NAVARRA	6.718	13	0,19	-357	-5,05	2.440	4.278
PAIS VASCO	22.169	263	1,20	-695	-3,04	4.483	17.686
LA RIOJA	3.377	-72	-2,09	-280	-7,66	1.286	2.091
CEUTA	1.496	7	0,47	-77	-4,90	21	1.475
MELILLA	2.689	-43	-1,57	-316	-10,52	29	2.660
<b>TOTAL</b>	<b>420.321</b>	<b>3.549</b>	<b>0,85</b>	<b>-46.057</b>	<b>-9,88</b>	<b>149.745</b>	<b>270.576</b>

SEPTIEMBRE 2016

**PARO REGISTRADO (EXTRANJEROS) SEGÚN SEXO Y EDAD. SERIES**

	TOTAL	HOMBRES	MUJERES	MENORES DE 25 AÑOS			RESTO EDADES		
				TOTAL	HOMBRES	MUJERES	TOTAL	HOMBRES	MUJERES
<b>AÑO 2012</b>									
ENERO	641.028	366.887	274.141	51.241	26.396	24.845	589.787	340.491	249.296
FEBRERO	655.587	376.642	278.945	53.204	27.704	25.500	602.383	348.938	253.445
MARZO	655.249	376.044	279.205	53.673	28.022	25.651	601.576	348.022	253.554
ABRIL	645.064	369.450	275.614	52.227	27.174	25.053	592.837	342.276	250.561
MAYO	626.397	356.163	270.234	50.021	25.789	24.232	576.376	330.374	246.002
JUNIO	609.498	347.798	261.700	47.608	24.442	23.166	561.890	323.356	238.534
JULIO	594.756	342.528	252.228	45.015	23.331	21.684	549.741	319.197	230.544
AGOSTO	585.164	337.979	247.185	42.660	21.993	20.667	542.504	315.986	226.518
SEPTIEMBRE	588.069	336.241	251.828	43.955	22.576	21.379	544.114	313.665	230.449
OCTUBRE	605.959	344.773	261.186	46.083	23.660	22.423	559.876	321.113	238.763
NOVIEMBRE	616.416	347.370	269.046	46.909	23.922	22.987	569.507	323.448	246.059
DICIEMBRE	612.050	347.327	264.723	44.832	22.819	22.013	567.218	324.508	242.710
<b>AÑO 2013</b>									
ENERO	622.479	353.431	269.048	45.502	23.265	22.237	576.977	330.166	246.811
FEBRERO	628.070	356.421	271.649	46.614	23.934	22.680	581.456	332.487	248.969
MARZO	624.383	354.699	269.684	46.408	23.884	22.524	577.975	330.815	247.160
ABRIL	612.587	345.988	266.599	45.422	23.196	22.226	567.165	322.792	244.373
MAYO	589.111	331.522	257.589	42.715	21.663	21.052	546.396	309.859	236.537
JUNIO	574.239	322.755	251.484	40.635	20.664	19.971	533.604	302.091	231.513
JULIO	558.715	314.826	243.889	38.773	19.768	19.005	519.942	295.058	224.884
AGOSTO	547.469	309.325	238.144	36.647	18.534	18.113	510.822	290.791	220.031
SEPTIEMBRE	547.616	304.767	242.849	38.239	19.134	19.105	509.377	285.633	223.744
OCTUBRE	559.921	308.976	250.945	39.671	19.768	19.903	520.250	289.208	231.042
NOVIEMBRE	567.794	311.070	256.724	41.077	20.555	20.522	526.717	290.515	236.202
DICIEMBRE	555.728	305.682	250.046	38.051	19.069	18.982	517.677	286.613	231.064
<b>AÑO 2014</b>									
ENERO	569.636	311.526	258.110	40.595	20.461	20.134	529.041	291.065	237.976
FEBRERO	576.162	313.994	262.168	42.337	21.422	20.915	533.825	292.572	241.253
MARZO	580.761	316.233	264.528	43.904	22.421	21.483	536.857	293.812	243.045
ABRIL	562.665	306.175	256.490	42.091	21.329	20.762	520.574	284.846	235.728
MAYO	540.542	290.720	249.822	39.469	19.735	19.734	501.073	270.985	230.088
JUNIO	528.238	284.262	243.976	38.009	19.149	18.860	490.229	265.113	225.116
JULIO	518.566	280.011	238.555	37.366	18.946	18.420	481.200	261.065	220.135
AGOSTO	508.422	275.708	232.714	35.538	18.044	17.494	472.884	257.664	215.220
SEPTIEMBRE	509.817	271.671	238.146	36.658	18.260	18.398	473.159	253.411	219.748
OCTUBRE	529.321	280.473	248.848	39.128	19.540	19.588	490.193	260.933	229.260
NOVIEMBRE	533.017	278.795	254.222	39.759	19.805	19.954	493.258	258.990	234.268
DICIEMBRE	530.991	279.920	251.071	38.090	19.136	18.954	492.901	260.784	232.117
<b>AÑO 2015</b>									
ENERO	543.199	285.895	257.304	38.694	19.473	19.221	504.505	266.422	238.083
FEBRERO	546.229	286.180	260.049	39.822	20.131	19.691	506.407	266.049	240.358
MARZO	538.304	281.097	257.207	39.603	20.072	19.531	498.701	261.025	237.676
ABRIL	518.769	268.271	250.498	37.758	18.878	18.880	481.011	249.393	231.618
MAYO	495.712	252.957	242.755	35.061	17.105	17.956	460.651	235.852	224.799
JUNIO	487.274	250.050	237.224	32.977	16.097	16.880	454.297	233.953	220.344
JULIO	470.863	242.329	228.534	31.117	15.232	15.885	439.746	227.097	212.649
AGOSTO	464.171	239.305	224.866	29.852	14.613	15.239	434.319	224.692	209.627
SEPTIEMBRE	466.378	235.490	230.888	31.381	14.962	16.419	434.997	220.528	214.469
OCTUBRE	486.630	245.394	241.236	33.689	16.242	17.447	452.941	229.152	223.789
NOVIEMBRE	493.551	245.257	248.294	34.576	16.651	17.925	458.975	228.606	230.369
DICIEMBRE	487.217	244.494	242.723	32.950	16.070	16.880	454.267	228.424	225.843
<b>AÑO 2016</b>									
ENERO	488.985	244.592	244.393	33.034	16.191	16.843	455.951	228.401	227.550
FEBRERO	491.290	245.479	245.811	34.119	16.812	17.307	457.171	228.667	228.504
MARZO	483.391	241.597	241.794	33.592	16.547	17.045	449.799	225.050	224.749
ABRIL	472.390	233.568	238.822	32.794	16.002	16.792	439.596	217.566	222.030
MAYO	452.291	220.969	231.322	30.456	14.610	15.846	421.835	206.359	215.476
JUNIO	441.270	214.894	226.376	28.711	13.692	15.019	412.559	201.202	211.357
JULIO	424.234	207.104	217.130	26.740	12.693	14.047	397.494	194.411	203.083
AGOSTO	416.772	204.182	212.590	25.614	12.145	13.469	391.158	192.037	199.121
SEPTIEMBRE	420.321	201.835	218.486	27.166	12.748	14.418	393.155	189.087	204.068
OCTUBRE									
NOVIEMBRE									
DICIEMBRE									

SEPTIEMBRE 2016

**PARO REGISTRADO (EXTRANJEROS) SEGÚN SECTOR DE ACTIVIDAD ECONÓMICA Y PORCENTAJE DE VARIACIÓN MENSUAL. SERIES**

	TOTAL		AGRICULTURA		INDUSTRIA		CONSTRUCCIÓN		SERVICIOS		SIN EMP.ANTERIOR	
	ABSOLUTO	%	ABSOLUTO	%	ABSOLUTO	%	ABSOLUTO	%	ABSOLUTO	%	ABSOLUTO	%
<b>AÑO 2012</b>												
ENERO	641.028	2,42	43.747	1,94	45.716	2,00	141.275	-0,14	337.538	3,47	72.752	3,23
FEBRERO	655.587	2,27	47.787	9,23	46.607	1,95	142.193	0,65	343.503	1,77	75.497	3,77
MARZO	655.249	-0,05	49.289	3,14	46.433	-0,37	140.265	-1,36	341.195	-0,67	78.067	3,40
ABRIL	645.064	-1,55	48.482	-1,64	46.155	-0,60	138.150	-1,51	333.705	-2,20	78.572	0,65
MAYO	626.397	-2,89	43.983	-9,28	44.948	-2,62	134.111	-2,92	325.263	-2,53	78.092	-0,61
JUNIO	609.498	-2,70	45.721	3,95	43.929	-2,27	130.260	-2,87	313.750	-3,54	75.838	-2,89
JULIO	594.756	-2,42	47.268	3,38	42.883	-2,38	127.308	-2,27	305.230	-2,72	72.067	-4,97
AGOSTO	585.164	-1,61	45.332	-4,10	42.630	-0,59	125.710	-1,26	303.269	-0,64	68.223	-5,33
SEPTIEMBRE	588.069	0,50	43.460	-4,13	41.943	-1,61	123.231	-1,97	311.171	2,61	68.264	0,06
OCTUBRE	605.959	3,04	50.259	15,64	42.254	0,74	121.324	-1,55	323.916	4,10	68.206	-0,08
NOVIEMBRE	616.416	1,73	51.042	1,66	42.485	0,55	119.877	-1,19	334.453	3,25	68.559	0,52
DICIEMBRE	612.050	-0,71	50.251	-1,55	42.683	0,47	120.796	0,77	331.906	-0,76	66.414	-3,13
<b>AÑO 2013</b>												
ENERO	622.479	1,70	51.404	2,29	42.929	0,58	120.516	-0,23	341.561	2,91	66.069	-0,52
FEBRERO	628.070	0,90	52.909	2,93	42.854	-0,17	119.889	-0,52	344.981	1,00	67.437	2,07
MARZO	624.383	-0,59	53.784	1,65	42.843	-0,03	119.333	-0,46	340.092	-1,42	68.331	1,33
ABRIL	612.587	-1,89	51.925	-3,46	42.087	-1,76	115.804	-2,96	334.055	-1,78	68.716	0,56
MAYO	589.111	-3,83	48.279	-7,02	40.814	-3,02	111.950	-3,33	320.682	-4,00	67.386	-1,94
JUNIO	574.239	-2,52	50.540	4,68	39.688	-2,76	108.356	-3,21	308.218	-3,89	67.437	0,08
JULIO	558.715	-2,70	51.010	0,93	38.369	-3,32	105.068	-3,03	298.319	-3,21	65.949	-2,21
AGOSTO	547.469	-2,01	50.374	-1,25	38.067	-0,79	102.987	-1,98	293.285	-1,69	62.756	-4,84
SEPTIEMBRE	547.616	0,03	45.937	-8,81	37.222	-2,22	100.237	-2,67	300.563	2,48	63.657	1,44
OCTUBRE	559.921	2,25	51.835	12,84	36.821	-1,08	97.376	-2,85	310.083	3,17	63.806	0,23
NOVIEMBRE	567.794	1,41	54.363	4,88	36.544	-0,75	95.464	-1,96	316.746	2,15	64.677	1,37
DICIEMBRE	555.728	-2,13	52.200	-3,98	36.400	-0,39	95.903	0,46	308.453	-2,62	62.772	-2,95
<b>AÑO 2014</b>												
ENERO	569.636	2,50	53.109	1,74	36.774	1,03	95.671	-0,24	317.756	3,02	66.326	5,66
FEBRERO	576.162	1,15	54.969	3,50	36.544	-0,63	94.737	-0,98	320.230	0,78	69.682	5,06
MARZO	580.761	0,80	58.959	7,26	36.176	-1,01	93.136	-1,69	319.024	-0,38	73.466	5,43
ABRIL	562.665	-3,12	56.583	-4,03	35.328	-2,34	91.239	-2,04	305.737	-4,16	73.778	0,42
MAYO	540.542	-3,93	53.657	-5,17	33.884	-4,09	87.005	-4,64	293.276	-4,08	72.720	-1,43
JUNIO	528.238	-2,28	57.347	6,88	32.698	-3,50	84.240	-3,18	282.335	-3,73	71.618	-1,52
JULIO	518.566	-1,83	58.199	1,49	31.815	-2,70	81.635	-3,09	276.916	-1,92	70.001	-2,26
AGOSTO	508.422	-1,96	56.058	-3,68	31.715	-0,31	80.409	-1,50	272.965	-1,43	67.275	-3,89
SEPTIEMBRE	509.817	0,27	51.083	-8,87	31.169	-1,72	78.869	-1,92	280.128	2,62	68.568	1,92
OCTUBRE	529.321	3,83	59.616	16,70	31.444	0,88	77.221	-2,09	291.471	4,05	69.569	1,46
NOVIEMBRE	533.017	0,70	57.435	-3,66	31.405	-0,12	75.592	-2,11	298.145	2,29	70.440	1,25
DICIEMBRE	530.991	-0,38	57.139	-0,52	31.744	1,08	77.587	2,64	294.809	-1,12	69.712	-1,03
<b>AÑO 2015</b>												
ENERO	543.199	2,30	60.067	5,12	31.831	0,27	76.953	-0,82	303.366	2,90	70.982	1,82
FEBRERO	546.229	0,56	60.492	0,71	31.648	-0,57	75.713	-1,61	305.723	0,78	72.653	2,35
MARZO	538.304	-1,45	60.084	-0,67	31.158	-1,55	74.157	-2,06	298.811	-2,26	74.094	1,98
ABRIL	518.769	-3,63	55.628	-7,42	30.090	-3,43	71.413	-3,70	287.912	-3,65	73.726	-0,50
MAYO	495.712	-4,44	50.507	-9,21	28.836	-4,17	68.987	-3,40	275.136	-4,44	72.246	-2,01
JUNIO	487.274	-1,70	56.102	11,08	27.855	-3,40	67.530	-2,11	265.361	-3,55	70.426	-2,52
JULIO	470.863	-3,37	55.452	-1,16	26.860	-3,57	65.177	-3,48	256.167	-3,46	67.207	-4,57
AGOSTO	464.171	-1,42	52.766	-4,84	26.901	0,15	64.870	-0,47	255.024	-0,45	64.610	-3,86
SEPTIEMBRE	466.378	0,48	47.547	-9,89	26.435	-1,73	63.594	-1,97	263.107	3,17	65.695	1,68
OCTUBRE	486.630	4,34	55.144	15,98	26.907	1,79	62.963	-0,99	274.906	4,48	66.710	1,55
NOVIEMBRE	493.551	1,42	53.684	-2,65	27.011	0,39	61.909	-1,67	283.410	3,09	67.537	1,24
DICIEMBRE	487.217	-1,28	52.371	-2,45	27.173	0,60	63.712	2,91	277.932	-1,93	66.029	-2,23
<b>AÑO 2016</b>												
ENERO	488.985	0,36	50.510	-3,55	27.082	-0,33	62.669	-1,64	282.762	1,74	65.962	-0,10
FEBRERO	491.290	0,47	53.392	5,71	26.811	-1,00	61.215	-2,32	282.277	-0,17	67.595	2,48
MARZO	483.391	-1,61	52.853	-1,01	26.646	-0,62	60.642	-0,94	274.812	-2,64	68.438	1,25
ABRIL	472.390	-2,28	50.216	-4,99	26.017	-2,36	58.707	-3,19	268.555	-2,28	68.895	0,67
MAYO	452.291	-4,25	46.407	-7,59	25.093	-3,55	56.428	-3,88	256.510	-4,49	67.853	-1,51
JUNIO	441.270	-2,44	49.702	7,10	24.241	-3,40	54.625	-3,20	246.403	-3,94	66.299	-2,29
JULIO	424.234	-3,86	48.225	-2,97	23.291	-3,92	52.922	-3,12	236.775	-3,91	63.021	-4,94
AGOSTO	416.772	-1,76	45.685	-5,27	23.346	0,24	52.808	-0,22	234.651	-0,90	60.282	-4,35
SEPTIEMBRE	420.321	0,85	41.110	-10,01	23.249	-0,42	51.686	-2,12	242.852	3,49	61.424	1,89
OCTUBRE												
NOVIEMBRE												
DICIEMBRE												

## PARO REGISTRADO POR CC.AA. Y PROVINCIAS

PROVINCIA	TOTAL	VARIACIÓN			
		MENSUAL		ANUAL	
		ABSOLUTA	RELATIVA	ABSOLUTA	RELATIVA
<b>AUTONOMÍA</b>					
ALMERIA	69.652	-786	-1,12	-10.410	-13,00
CADIZ	166.341	6.458	4,04	-15.318	-8,43
CORDOBA	85.089	-308	-0,36	-7.342	-7,94
GRANADA	92.889	1.765	1,94	-8.999	-8,83
HUELVA	54.679	952	1,77	-4.623	-7,80
JAEN	57.797	651	1,14	-8.108	-12,30
MALAGA	163.201	2.873	1,79	-15.716	-8,78
SEVILLA	221.227	-3.399	-1,51	-15.970	-6,73
<b>ANDALUCIA</b>	<b>910.875</b>	<b>8.206</b>	<b>0,91</b>	<b>-86.486</b>	<b>-8,67</b>
HUESCA	10.739	839	8,47	-1.801	-14,36
TERUEL	7.019	171	2,50	-923	-11,62
ZARAGOZA	62.365	1.273	2,08	-7.579	-10,84
<b>ARAGON</b>	<b>80.123</b>	<b>2.283</b>	<b>2,93</b>	<b>-10.303</b>	<b>-11,39</b>
<b>PRINCIPADO DE ASTURIAS</b>	<b>82.464</b>	<b>2.800</b>	<b>3,51</b>	<b>-6.593</b>	<b>-7,40</b>
<b>ILLES BALEARS</b>	<b>48.270</b>	<b>2.106</b>	<b>4,56</b>	<b>-8.261</b>	<b>-14,61</b>
PALMAS LAS	122.338	492	0,40	-7.460	-5,75
STA. CRUZ DE TENERIFE	108.563	224	0,21	-3.952	-3,51
<b>CANARIAS</b>	<b>230.901</b>	<b>716</b>	<b>0,31</b>	<b>-11.412</b>	<b>-4,71</b>
<b>CANTABRIA</b>	<b>41.056</b>	<b>1.882</b>	<b>4,80</b>	<b>-5.533</b>	<b>-11,88</b>
ALBACETE	36.925	-1.472	-3,83	-4.786	-11,47
CIUDAD REAL	50.414	-4.311	-7,88	-5.792	-10,30
CUENCA	13.851	-954	-6,44	-1.907	-12,10
GUADALAJARA	16.539	-143	-0,86	-2.326	-12,33
TOLEDO	66.636	-2.618	-3,78	-8.140	-10,89
<b>CASTILLA-LA MANCHA</b>	<b>184.365</b>	<b>-9.498</b>	<b>-4,90</b>	<b>-22.951</b>	<b>-11,07</b>
AVILA	13.552	319	2,41	-1.344	-9,02
BURGOS	22.712	506	2,28	-2.349	-9,37
LEON	35.646	-79	-0,22	-2.900	-7,52
PALENCIA	10.750	243	2,31	-1.058	-8,96
SALAMANCA	27.259	601	2,25	-2.911	-9,65
SEGOVIA	8.463	190	2,30	-1.103	-11,53
SORIA	4.094	98	2,45	-656	-13,81
VALLADOLID	37.334	-389	-1,03	-2.918	-7,25
ZAMORA	13.551	-66	-0,48	-1.401	-9,37
<b>CASTILLA Y LEON</b>	<b>173.361</b>	<b>1.423</b>	<b>0,83</b>	<b>-16.640</b>	<b>-8,76</b>
BARCELONA	335.533	-610	-0,18	-48.172	-12,55
GIRONA	41.111	2.709	7,05	-4.769	-10,39
LLEIDA	21.792	1.073	5,18	-2.785	-11,33
TARRAGONA	52.645	2.469	4,92	-6.380	-10,81
<b>CATALUÑA</b>	<b>451.081</b>	<b>5.641</b>	<b>1,27</b>	<b>-62.106</b>	<b>-12,10</b>
ALICANTE/ALACANT	169.851	957	0,57	-16.662	-8,93
CASTELLON/CASTELLO	47.491	1.436	3,12	-6.527	-12,08
VALENCIA	220.551	-2.069	-0,93	-22.650	-9,31
<b>COM. VALENCIANA</b>	<b>437.893</b>	<b>324</b>	<b>0,07</b>	<b>-45.839</b>	<b>-9,48</b>
BADAJOS	78.135	2.518	3,33	-4.988	-6,00
CACERES	42.216	1.656	4,08	-2.639	-5,88
<b>EXTREMADURA</b>	<b>120.351</b>	<b>4.174</b>	<b>3,59</b>	<b>-7.627</b>	<b>-5,96</b>
CORUÑA A	76.918	756	0,99	-7.892	-9,31
LUGO	18.950	577	3,14	-2.105	-10,00
OURENSE	21.049	-403	-1,88	-2.457	-10,45
PONTEVEDRA	77.419	361	0,47	-8.947	-10,36
<b>GALICIA</b>	<b>194.336</b>	<b>1.291</b>	<b>0,67</b>	<b>-21.401</b>	<b>-9,92</b>
<b>COM. DE MADRID</b>	<b>419.532</b>	<b>-2.032</b>	<b>-0,48</b>	<b>-41.454</b>	<b>-8,99</b>
<b>REGION DE MURCIA</b>	<b>119.912</b>	<b>2.267</b>	<b>1,93</b>	<b>-10.442</b>	<b>-8,01</b>
<b>COM. FORAL DE NAVARRA</b>	<b>39.282</b>	<b>383</b>	<b>0,98</b>	<b>-1.961</b>	<b>-4,75</b>
ARABA/ALAVA	23.454	-6	-0,03	-1.752	-6,95
BIZKAIA	81.451	577	0,71	-5.993	-6,85
GIPUZKOA	39.211	431	1,11	-3.561	-8,33
<b>PAIS VASCO</b>	<b>144.116</b>	<b>1.002</b>	<b>0,70</b>	<b>-11.306</b>	<b>-7,27</b>
LA RIOJA	17.943	-434	-2,36	-1.772	-8,99
CEUTA	12.895	278	2,20	-465	-3,48
MELILLA	11.541	-11	-0,10	-1.193	-9,37
<b>TOTAL</b>	<b>3.720.297</b>	<b>22.801</b>	<b>0,62</b>	<b>-373.745</b>	<b>-9,13</b>

**PARO REGISTRADO SEGÚN SEXO Y EDAD POR CC.AA. Y PROVINCIAS**

PROVINCIA AUTONOMÍA				MENORES DE 25 AÑOS			RESTO DE EDADES		
	TOTAL	HOMBRES	MUJERES	TOTAL	HOMBRES	MUJERES	TOTAL	HOMBRES	MUJERES
ALMERIA	69.652	31.110	38.542	6.152	2.892	3.260	63.500	28.218	35.282
CADIZ	166.341	72.222	94.119	16.148	8.247	7.901	150.193	63.975	86.218
CORDOBA	85.089	38.251	46.838	10.589	5.151	5.438	74.500	33.100	41.400
GRANADA	92.889	44.144	48.745	9.572	4.822	4.750	83.317	39.322	43.995
HUELVA	54.679	25.289	29.390	5.732	2.919	2.813	48.947	22.370	26.577
JAEN	57.797	24.324	33.473	7.740	3.563	4.177	50.057	20.761	29.296
MALAGA	163.201	72.478	90.723	14.765	7.482	7.283	148.436	64.996	83.440
SEVILLA	221.227	95.977	125.250	23.299	11.511	11.788	197.928	84.466	113.462
<b>ANDALUCIA</b>	<b>910.875</b>	<b>403.795</b>	<b>507.080</b>	<b>93.997</b>	<b>46.587</b>	<b>47.410</b>	<b>816.878</b>	<b>357.208</b>	<b>459.670</b>
HUESCA	10.739	4.975	5.764	1.161	633	528	9.578	4.342	5.236
TERUEL	7.019	3.146	3.873	784	393	391	6.235	2.753	3.482
ZARAGOZA	62.365	26.259	36.106	5.961	3.097	2.864	56.404	23.162	33.242
<b>ARAGON</b>	<b>80.123</b>	<b>34.380</b>	<b>45.743</b>	<b>7.906</b>	<b>4.123</b>	<b>3.783</b>	<b>72.217</b>	<b>30.257</b>	<b>41.960</b>
PRINCIPADO DE ASTURIAS	82.464	37.481	44.983	6.006	3.121	2.885	76.458	34.360	42.098
ILLES BALEARS	48.270	23.220	25.050	4.615	2.340	2.275	43.655	20.880	22.775
PALMAS LAS	122.338	54.566	67.772	8.141	4.028	4.113	114.197	50.538	63.659
STA. CRUZ DE TENERIFE	108.563	49.607	58.956	6.649	3.278	3.371	101.914	46.329	55.585
<b>CANARIAS</b>	<b>230.901</b>	<b>104.173</b>	<b>126.728</b>	<b>14.790</b>	<b>7.306</b>	<b>7.484</b>	<b>216.111</b>	<b>96.867</b>	<b>119.244</b>
CANTABRIA	41.056	19.372	21.684	2.897	1.522	1.375	38.159	17.850	20.309
ALBACETE	36.925	13.799	23.126	3.398	1.638	1.760	33.527	12.161	21.366
CIUDAD REAL	50.414	18.951	31.463	5.665	2.608	3.057	44.749	16.343	28.406
CUENCA	13.851	5.607	8.244	1.185	555	630	12.666	5.052	7.614
GUADALAJARA	16.539	6.691	9.848	1.313	650	663	15.226	6.041	9.185
TOLEDO	66.636	25.881	40.755	6.542	3.234	3.308	60.094	22.647	37.447
<b>CASTILLA-LA MANCHA</b>	<b>184.365</b>	<b>70.929</b>	<b>113.436</b>	<b>18.103</b>	<b>8.685</b>	<b>9.418</b>	<b>166.262</b>	<b>62.244</b>	<b>104.018</b>
AVILA	13.552	5.951	7.601	1.270	644	626	12.282	5.307	6.975
BURGOS	22.712	9.624	13.088	1.951	1.016	935	20.761	8.608	12.153
LEON	35.646	16.153	19.493	3.197	1.713	1.484	32.449	14.440	18.009
PALENCIA	10.750	4.423	6.327	1.192	591	601	9.558	3.832	5.726
SALAMANCA	27.259	11.102	16.157	2.742	1.354	1.388	24.517	9.748	14.769
SEGOVIA	8.463	3.666	4.797	829	426	403	7.634	3.240	4.394
SORIA	4.094	1.733	2.361	496	258	238	3.598	1.475	2.123
VALLADOLID	37.334	15.478	21.856	3.664	1.863	1.801	33.670	13.615	20.055
ZAMORA	13.551	5.991	7.560	1.260	653	607	12.291	5.338	6.953
<b>CASTILLA Y LEON</b>	<b>173.361</b>	<b>74.121</b>	<b>99.240</b>	<b>16.601</b>	<b>8.518</b>	<b>8.083</b>	<b>156.760</b>	<b>65.603</b>	<b>91.157</b>
BARCELONA	335.533	149.701	185.832	20.864	11.094	9.770	314.669	138.607	176.062
GIRONA	41.111	19.623	21.488	2.989	1.582	1.407	38.122	18.041	20.081
LLEIDA	21.792	10.262	11.530	1.514	792	722	20.278	9.470	10.808
TARRAGONA	52.645	24.102	28.543	3.980	2.019	1.961	48.665	22.083	26.582
<b>CATALUÑA</b>	<b>451.081</b>	<b>203.688</b>	<b>247.393</b>	<b>29.347</b>	<b>15.487</b>	<b>13.860</b>	<b>421.734</b>	<b>188.201</b>	<b>233.533</b>
ALICANTE/ALACANT	169.851	73.880	95.971	10.747	5.615	5.132	159.104	68.265	90.839
CASTELLON/CASTELLO	47.491	20.795	26.696	3.991	2.140	1.851	43.500	18.655	24.845
VALENCIA	220.551	94.487	126.064	16.051	8.333	7.718	204.500	86.154	118.346
<b>COM. VALENCIANA</b>	<b>437.893</b>	<b>189.162</b>	<b>248.731</b>	<b>30.789</b>	<b>16.088</b>	<b>14.701</b>	<b>407.104</b>	<b>173.074</b>	<b>234.030</b>
BADAJOS	78.135	30.533	47.602	9.411	4.683	4.728	68.724	25.850	42.874
CACERES	42.216	18.795	23.421	4.945	2.521	2.424	37.271	16.274	20.997
<b>EXTREMADURA</b>	<b>120.351</b>	<b>49.328</b>	<b>71.023</b>	<b>14.356</b>	<b>7.204</b>	<b>7.152</b>	<b>105.995</b>	<b>42.124</b>	<b>63.871</b>
CORUÑA A	76.918	34.181	42.737	3.342	1.601	1.741	73.576	32.580	40.996
LUGO	18.950	8.612	10.338	946	467	479	18.004	8.145	9.859
OURENSE	21.049	9.143	11.906	994	508	486	20.055	8.635	11.420
PONTEVEDRA	77.419	33.510	43.909	3.380	1.682	1.698	74.039	31.828	42.211
<b>GALICIA</b>	<b>194.336</b>	<b>85.446</b>	<b>108.890</b>	<b>8.662</b>	<b>4.258</b>	<b>4.404</b>	<b>185.674</b>	<b>81.188</b>	<b>104.486</b>
<b>COM. DE MADRID</b>	<b>419.532</b>	<b>183.191</b>	<b>236.341</b>	<b>31.311</b>	<b>16.275</b>	<b>15.036</b>	<b>388.221</b>	<b>166.916</b>	<b>221.305</b>
REGION DE MURCIA	119.912	51.077	68.835	11.889	5.874	6.015	108.023	45.203	62.820
<b>COM. FORAL DE NAVARRA</b>	<b>39.282</b>	<b>16.746</b>	<b>22.536</b>	<b>4.062</b>	<b>2.049</b>	<b>2.013</b>	<b>35.220</b>	<b>14.697</b>	<b>20.523</b>
ARABA/ALAVA	23.454	10.208	13.246	1.508	717	791	21.946	9.491	12.455
BIZKAIA	81.451	37.294	44.157	4.837	2.426	2.411	76.614	34.868	41.746
GIPUZKOA	39.211	17.142	22.069	2.546	1.238	1.308	36.665	15.904	20.761
<b>PAIS VASCO</b>	<b>144.116</b>	<b>64.644</b>	<b>79.472</b>	<b>8.891</b>	<b>4.381</b>	<b>4.510</b>	<b>135.225</b>	<b>60.263</b>	<b>74.962</b>
<b>LA RIOJA</b>	<b>17.943</b>	<b>7.589</b>	<b>10.354</b>	<b>933</b>	<b>436</b>	<b>497</b>	<b>17.010</b>	<b>7.153</b>	<b>9.857</b>
CEUTA	12.895	5.350	7.545	1.999	971	1.028	10.896	4.379	6.517
MELILLA	11.541	4.755	6.786	2.019	975	1.044	9.522	3.780	5.742
<b>TOTAL</b>	<b>3.720.297</b>	<b>1.628.447</b>	<b>2.091.850</b>	<b>309.173</b>	<b>156.200</b>	<b>152.973</b>	<b>3.411.124</b>	<b>1.472.247</b>	<b>1.938.877</b>

**PARO REGISTRADO SEGÚN SECTOR DE ACTIVIDAD ECONÓMICA POR CC.AA. Y PROVINCIAS**

PROVINCIA						
AUTONOMÍA	TOTAL	AGRICULTURA	INDUSTRIA	CONSTRUCCIÓN	SERVICIOS	SIN EMPLEO ANTERIOR
ALMERIA	69.652	8.531	3.014	7.377	44.307	6.423
CADIZ	166.341	6.641	10.659	19.165	104.814	25.062
CORDOBA	85.089	8.400	8.044	8.322	50.378	9.945
GRANADA	92.889	7.700	5.484	11.508	58.016	10.181
HUELVA	54.679	9.590	3.058	5.325	31.996	4.710
JAEN	57.797	9.906	4.103	4.177	32.658	6.953
MALAGA	163.201	4.462	8.423	20.294	110.319	19.703
SEVILLA	221.227	12.006	14.941	23.031	144.306	26.943
<b>ANDALUCIA</b>	<b>910.875</b>	<b>67.236</b>	<b>57.726</b>	<b>99.199</b>	<b>576.794</b>	<b>109.920</b>
HUESCA	10.739	1.120	964	1.031	6.730	894
TERUEL	7.019	468	968	744	4.270	569
ZARAGOZA	62.365	3.292	7.129	4.880	41.166	5.898
<b>ARAGON</b>	<b>80.123</b>	<b>4.880</b>	<b>9.061</b>	<b>6.655</b>	<b>52.166</b>	<b>7.361</b>
<b>PRINCIPADO DE ASTURIAS</b>	<b>82.464</b>	<b>1.511</b>	<b>7.099</b>	<b>8.685</b>	<b>57.269</b>	<b>7.900</b>
<b>ILLES BALEARS</b>	<b>48.270</b>	<b>840</b>	<b>2.486</b>	<b>7.796</b>	<b>34.488</b>	<b>2.660</b>
PALMAS LAS	122.338	2.444	5.095	13.927	91.216	9.656
STA. CRUZ DE TENERIFE	108.563	2.360	4.548	13.501	79.858	8.296
<b>CANARIAS</b>	<b>230.901</b>	<b>4.804</b>	<b>9.643</b>	<b>27.428</b>	<b>171.074</b>	<b>17.952</b>
<b>CANTABRIA</b>	<b>41.056</b>	<b>604</b>	<b>3.407</b>	<b>4.583</b>	<b>28.998</b>	<b>3.464</b>
ALBACETE	36.925	3.302	4.241	3.075	22.977	3.330
CIUDAD REAL	50.414	4.088	4.280	5.140	31.889	5.017
CUENCA	13.851	1.426	1.105	1.221	9.003	1.096
GUADALAJARA	16.539	426	1.288	1.478	12.207	1.140
TOLEDO	66.636	3.743	7.474	6.311	43.217	5.891
<b>CASTILLA-LA MANCHA</b>	<b>184.365</b>	<b>12.985</b>	<b>18.388</b>	<b>17.225</b>	<b>119.293</b>	<b>16.474</b>
AVILA	13.552	673	852	1.914	8.487	1.626
BURGOS	22.712	1.235	3.234	2.000	14.329	1.914
LEON	35.646	1.472	3.807	3.459	22.755	4.153
PALENCIA	10.750	676	1.285	821	6.758	1.210
SALAMANCA	27.259	687	1.895	2.565	18.965	3.147
SEGOVIA	8.463	643	610	741	5.589	880
SORIA	4.094	194	535	323	2.630	412
VALLADOLID	37.334	2.490	3.547	2.923	24.072	4.302
ZAMORA	13.551	770	1.124	1.471	8.686	1.500
<b>CASTILLA Y LEON</b>	<b>173.361</b>	<b>8.840</b>	<b>16.889</b>	<b>16.217</b>	<b>112.271</b>	<b>19.144</b>
BARCELONA	335.533	3.639	44.699	32.163	233.394	21.638
GIRONA	41.111	1.237	4.450	5.052	27.761	2.611
LLEIDA	21.792	2.844	2.080	2.087	13.455	1.326
TARRAGONA	52.645	2.878	5.639	6.094	34.602	3.432
<b>CATALUÑA</b>	<b>451.081</b>	<b>10.598</b>	<b>56.868</b>	<b>45.396</b>	<b>309.212</b>	<b>29.007</b>
ALICANTE/ALACANT	169.851	6.088	28.984	18.464	105.031	11.284
CASTELLON/CASTELLO	47.491	2.158	5.964	4.799	30.897	3.673
VALENCIA	220.551	7.134	29.257	18.908	152.419	12.833
<b>COM. VALENCIANA</b>	<b>437.893</b>	<b>15.380</b>	<b>64.205</b>	<b>42.171</b>	<b>288.347</b>	<b>27.790</b>
BADAJOS	78.135	8.078	4.406	5.718	53.289	6.644
CACERES	42.216	3.408	2.802	5.208	27.523	3.275
<b>EXTREMADURA</b>	<b>120.351</b>	<b>11.486</b>	<b>7.208</b>	<b>10.926</b>	<b>80.812</b>	<b>9.919</b>
CORUÑA A	76.918	2.001	9.263	9.137	50.107	6.410
LUGO	18.950	905	1.602	2.205	12.531	1.707
OURENSE	21.049	926	2.724	2.348	13.103	1.948
PONTEVEDRA	77.419	2.637	9.921	7.555	50.892	6.414
<b>GALICIA</b>	<b>194.336</b>	<b>6.469</b>	<b>23.510</b>	<b>21.245</b>	<b>126.633</b>	<b>16.479</b>
<b>COM. DE MADRID</b>	<b>419.532</b>	<b>3.454</b>	<b>28.096</b>	<b>40.238</b>	<b>323.128</b>	<b>24.616</b>
<b>REGION DE MURCIA</b>	<b>119.912</b>	<b>10.125</b>	<b>13.391</b>	<b>11.994</b>	<b>73.604</b>	<b>10.798</b>
<b>COM. FORAL DE NAVARRA</b>	<b>39.282</b>	<b>1.925</b>	<b>5.390</b>	<b>2.648</b>	<b>25.864</b>	<b>3.455</b>
ARABA/ALAVA	23.454	862	2.979	1.919	14.776	2.918
BIZKAIA	81.451	1.418	9.057	8.562	53.187	9.227
GIPUZKOA	39.211	783	5.957	2.743	25.626	4.102
<b>PAIS VASCO</b>	<b>144.116</b>	<b>3.063</b>	<b>17.993</b>	<b>13.224</b>	<b>93.589</b>	<b>16.247</b>
LA RIOJA	17.943	1.771	3.456	1.263	10.451	1.002
CEUTA	12.895	63	573	734	9.274	2.251
MELILLA	11.541	95	163	929	7.923	2.431
<b>TOTAL</b>	<b>3.720.297</b>	<b>166.129</b>	<b>345.552</b>	<b>378.556</b>	<b>2.501.190</b>	<b>328.870</b>

## PARO REGISTRADO. VARIACIÓN MENSUAL SEGÚN SECTOR DE ACTIVIDAD ECONÓMICA POR CC.AA Y PROVINCIAS

PROVINCIA						
AUTONOMÍA	TOTAL	AGRICULTURA	INDUSTRIA	CONSTRUCCIÓN	SERVICIOS	SIN EMPLEO ANTERIOR
ALMERIA	-786	-919	-69	-242	241	203
CADIZ	6.458	378	-172	-436	6.334	354
CORDOBA	-308	-777	-88	-238	672	123
GRANADA	1.765	-335	32	-94	1.773	389
HUELVA	952	-1.538	-44	-35	2.467	102
JAEN	651	-576	75	-242	1.306	88
MALAGA	2.873	-333	-47	-704	3.760	197
SEVILLA	-3.399	-2.195	-566	-825	-239	426
ANDALUCIA	8.206	-6.295	-879	-2.816	16.314	1.882
HUESCA	839	288	21	-11	509	32
TERUEL	171	-31	13	-34	214	9
ZARAGOZA	1.273	272	-11	67	749	196
ARAGON	2.283	529	23	22	1.472	237
PRINCIPADO DE ASTURIAS	2.800	71	114	-14	2.419	210
ILLES BALEARS	2.106	11	-1	-623	2.599	120
PALMAS LAS	492	43	17	-405	-218	1.055
STA. CRUZ DE TENERIFE	224	-71	42	-326	-252	831
CANARIAS	716	-28	59	-731	-470	1.886
CANTABRIA	1.882	35	66	-81	1.743	119
ALBACETE	-1.472	-735	-222	-233	-250	-32
CIUDAD REAL	-4.311	-2.205	-392	-717	-1.064	67
CUENCA	-954	-559	-72	-124	-179	-20
GUADALAJARA	-143	-7	20	-2	-228	74
TOLEDO	-2.618	-1.195	-237	-338	-845	-3
CASTILLA-LA MANCHA	-9.498	-4.701	-903	-1.414	-2.566	86
AVILA	319	-61	2	-70	469	-21
BURGOS	506	-88	51	-38	580	1
LEON	-79	-136	-159	-131	300	47
PALENCIA	243	-4	25	-21	220	23
SALAMANCA	601	-53	-1	-23	600	78
SEGOVIA	190	-32	2	12	187	21
SORIA	98	-15	14	-31	125	5
VALLADOLID	-389	-278	-65	-51	11	-6
ZAMORA	-66	-166	1	-112	191	20
CASTILLA Y LEON	1.423	-833	-130	-465	2.683	168
BARCELONA	-610	144	-424	-842	-832	1.344
GIRONA	2.709	-65	57	-278	2.914	81
LLEIDA	1.073	537	5	-42	583	-10
TARRAGONA	2.469	-7	69	-135	2.468	74
CATALUÑA	5.641	609	-293	-1.297	5.133	1.489
ALICANTE/ALACANT	957	-271	-1.051	-661	2.742	198
CASTELLON/CASTELLO	1.436	8	17	-148	1.427	132
VALENCIA	-2.069	-1.018	-407	-651	-257	264
COM. VALENCIANA	324	-1.281	-1.441	-1.460	3.912	594
BADAJOS	2.518	194	139	-153	2.164	174
CACERES	1.656	-45	2	-206	1.727	178
EXTREMADURA	4.174	149	141	-359	3.891	352
CORUÑA A	756	-40	212	-149	839	-106
LUGO	577	-36	-12	-61	660	26
OURENSE	-403	-91	-29	-66	-88	-129
PONTEVEDRA	361	-186	-15	-212	898	-124
GALICIA	1.291	-353	156	-488	2.309	-333
COM. DE MADRID	-2.032	-96	42	239	-3.489	1.272
REGION DE MURCIA	2.267	-72	-99	-215	2.156	497
COM. FORAL DE NAVARRA	383	-2	-30	-13	387	41
ARABA/ALAVA	-6	-31	-25	-37	-55	142
BIZKAIA	577	-28	7	-149	400	347
GIPUZKOA	431	-11	-68	-21	384	147
PAIS VASCO	1.002	-70	-86	-207	729	636
LA RIOJA	-434	-173	-104	-33	-147	23
CEUTA	278	4	25	-19	234	34
MELILLA	-11	-11	-5	-10	-41	56
<b>TOTAL</b>	<b>22.801</b>	<b>-12.507</b>	<b>-3.345</b>	<b>-9.984</b>	<b>39.268</b>	<b>9.369</b>

## PARO REGISTRADO (COLECTIVO SIN EMPLEO ANTERIOR) SEGÚN TRAMOS DE EDAD. AMBOS SEXOS

## PROVINCIA

AUTONOMÍA	TOTAL	<20 AÑOS	20-24 AÑOS	25-29 AÑOS	30-44 AÑOS	>44 AÑOS
ALMERIA	6.423	761	1.770	839	1.116	1.937
CADIZ	25.062	2.623	6.131	2.556	3.309	10.443
CORDOBA	9.945	1.593	3.420	1.199	998	2.735
GRANADA	10.181	1.608	3.202	1.512	1.375	2.484
HUELVA	4.710	836	1.420	517	468	1.469
JAEN	6.953	941	2.438	889	717	1.968
MALAGA	19.703	2.823	4.681	1.869	2.971	7.359
SEVILLA	26.943	3.903	8.611	2.945	3.170	8.314
<b>ANDALUCIA</b>	<b>109.920</b>	<b>15.088</b>	<b>31.673</b>	<b>12.326</b>	<b>14.124</b>	<b>36.709</b>
HUESCA	894	188	241	100	197	168
TERUEL	569	115	147	70	132	105
ZARAGOZA	5.898	1.058	1.508	607	1.178	1.547
<b>ARAGON</b>	<b>7.361</b>	<b>1.361</b>	<b>1.896</b>	<b>777</b>	<b>1.507</b>	<b>1.820</b>
<b>PRINCIPADO DE ASTURIAS</b>	<b>7.900</b>	<b>886</b>	<b>1.958</b>	<b>1.094</b>	<b>1.629</b>	<b>2.333</b>
<b>ILLES BALEARS</b>	<b>2.660</b>	<b>739</b>	<b>577</b>	<b>206</b>	<b>442</b>	<b>696</b>
PALMAS LAS	9.656	1.170	2.567	1.172	1.204	3.543
STA. CRUZ DE TENERIFE	8.296	832	2.222	1.104	1.098	3.040
<b>CANARIAS</b>	<b>17.952</b>	<b>2.002</b>	<b>4.789</b>	<b>2.276</b>	<b>2.302</b>	<b>6.583</b>
<b>CANTABRIA</b>	<b>3.464</b>	<b>348</b>	<b>844</b>	<b>426</b>	<b>680</b>	<b>1.166</b>
ALBACETE	3.330	452	851	337	377	1.313
CIUDAD REAL	5.017	778	1.586	530	582	1.541
CUENCA	1.096	138	312	134	135	377
GUADALAJARA	1.140	225	276	109	208	322
TOLEDO	5.891	1.094	1.693	550	778	1.776
<b>CASTILLA-LA MANCHA</b>	<b>16.474</b>	<b>2.687</b>	<b>4.718</b>	<b>1.660</b>	<b>2.080</b>	<b>5.329</b>
AVILA	1.626	220	368	208	303	527
BURGOS	1.914	328	532	247	346	461
LEON	4.153	662	1.110	555	704	1.122
PALENCIA	1.210	232	309	133	190	346
SALAMANCA	3.147	482	825	375	420	1.045
SEGOVIA	880	181	210	124	169	196
SORIA	412	81	143	38	72	78
VALLADOLID	4.302	778	1.007	430	730	1.357
ZAMORA	1.500	233	369	159	255	484
<b>CASTILLA Y LEON</b>	<b>19.144</b>	<b>3.197</b>	<b>4.873</b>	<b>2.269</b>	<b>3.189</b>	<b>5.616</b>
BARCELONA	21.638	4.726	4.136	1.967	4.723	6.086
GIRONA	2.611	506	346	221	714	824
LLEIDA	1.326	277	245	140	336	328
TARRAGONA	3.432	811	530	288	807	996
<b>CATALUÑA</b>	<b>29.007</b>	<b>6.320</b>	<b>5.257</b>	<b>2.616</b>	<b>6.580</b>	<b>8.234</b>
ALICANTE/ALACANT	11.284	1.356	2.177	1.134	2.141	4.476
CASTELLON/CASTELLO	3.673	856	781	383	830	823
VALENCIA	12.833	2.480	3.048	1.286	2.269	3.750
<b>COM. VALENCIANA</b>	<b>27.790</b>	<b>4.692</b>	<b>6.006</b>	<b>2.803</b>	<b>5.240</b>	<b>9.049</b>
BADAJOS	6.644	1.492	1.700	648	676	2.128
CACERES	3.275	782	1.033	388	357	715
<b>EXTREMADURA</b>	<b>9.919</b>	<b>2.274</b>	<b>2.733</b>	<b>1.036</b>	<b>1.033</b>	<b>2.843</b>
CORUÑA A	6.410	453	1.101	825	1.446	2.585
LUGO	1.707	137	319	237	360	654
OURENSE	1.948	145	311	229	409	854
PONTEVEDRA	6.414	398	1.007	710	1.361	2.938
<b>GALICIA</b>	<b>16.479</b>	<b>1.133</b>	<b>2.738</b>	<b>2.001</b>	<b>3.576</b>	<b>7.031</b>
<b>COM. DE MADRID</b>	<b>24.616</b>	<b>3.838</b>	<b>5.765</b>	<b>2.517</b>	<b>4.935</b>	<b>7.561</b>
<b>REGION DE MURCIA</b>	<b>10.798</b>	<b>1.692</b>	<b>2.530</b>	<b>1.048</b>	<b>1.694</b>	<b>3.834</b>
<b>COM. FORAL DE NAVARRA</b>	<b>3.455</b>	<b>651</b>	<b>824</b>	<b>380</b>	<b>833</b>	<b>767</b>
ARABA/ALAVA	2.918	351	548	402	984	633
BIZKAIA	9.227	949	2.005	1.214	2.380	2.679
GIPUZKOA	4.102	501	928	557	1.146	970
<b>PAIS VASCO</b>	<b>16.247</b>	<b>1.801</b>	<b>3.481</b>	<b>2.173</b>	<b>4.510</b>	<b>4.282</b>
<b>LA RIOJA</b>	<b>1.002</b>	<b>98</b>	<b>179</b>	<b>120</b>	<b>308</b>	<b>297</b>
CEUTA	2.251	441	655	219	519	417
MELILLA	2.431	483	725	208	531	484
<b>TOTAL</b>	<b>328.870</b>	<b>49.731</b>	<b>82.221</b>	<b>36.155</b>	<b>55.712</b>	<b>105.051</b>



**PARO REGISTRADO (COLECTIVO SIN EMPLEO ANTERIOR) SEGÚN TRAMOS DE EDAD. HOMBRES**

## PROVINCIA

AUTONOMÍA	TOTAL	<20 AÑOS	20-24 AÑOS	25-29 AÑOS	30-44 AÑOS	>44 AÑOS
ALMERIA	2.206	437	845	307	234	383
CADIZ	7.123	1.422	3.102	1.069	625	905
CORDOBA	3.478	857	1.506	493	273	349
GRANADA	3.951	886	1.600	621	386	458
HUELVA	1.759	493	698	212	143	213
JAEN	2.044	449	963	335	143	154
MALAGA	6.717	1.589	2.350	766	745	1.267
SEVILLA	9.527	2.054	4.180	1.280	880	1.133
ANDALUCIA	36.805	8.187	15.244	5.083	3.429	4.862
HUESCA	332	115	132	34	24	27
TERUEL	185	68	66	23	14	14
ZARAGOZA	2.017	581	749	213	189	285
ARAGON	2.534	764	947	270	227	326
PRINCIPADO DE ASTURIAS	2.925	491	1.008	482	457	487
ILLES BALEARS	997	403	279	66	84	165
PALMAS LAS	3.278	627	1.253	516	326	556
STA. CRUZ DE TENERIFE	3.007	467	1.125	488	340	587
CANARIAS	6.285	1.094	2.378	1.004	666	1.143
CANTABRIA	1.255	203	442	189	197	224
ALBACETE	919	233	352	128	73	133
CIUDAD REAL	1.404	361	642	185	89	127
CUENCA	351	93	131	41	23	63
GUADALAJARA	332	113	122	31	27	39
TOLEDO	1.841	579	769	156	115	222
CASTILLA-LA MANCHA	4.847	1.379	2.016	541	327	584
AVILA	455	109	184	72	35	55
BURGOS	673	185	245	84	73	86
LEON	1.500	385	550	220	174	171
PALENCIA	350	119	114	46	25	46
SALAMANCA	1.035	265	380	145	90	155
SEGOVIA	280	103	97	30	27	23
SORIA	149	47	68	10	10	14
VALLADOLID	1.397	407	454	160	170	206
ZAMORA	464	136	159	64	40	65
CASTILLA Y LEON	6.303	1.756	2.251	831	644	821
BARCELONA	7.141	2.773	2.210	624	717	817
GIRONA	732	296	192	52	75	117
LLEIDA	374	157	116	24	30	47
TARRAGONA	914	434	265	65	58	92
CATALUÑA	9.161	3.660	2.783	765	880	1.073
ALICANTE/ALACANT	3.278	784	1.118	416	354	606
CASTELLON/CASTELLO	1.172	495	386	99	71	121
VALENCIA	4.239	1.323	1.566	463	387	500
COM. VALENCIANA	8.689	2.602	3.070	978	812	1.227
BADAJOS	2.168	813	759	248	163	185
CACERES	1.201	430	452	135	87	97
EXTREMADURA	3.369	1.243	1.211	383	250	282
CORUÑA A	2.127	253	492	353	434	595
LUGO	565	83	151	89	83	159
OURENSE	621	78	147	82	138	176
PONTEVEDRA	1.925	256	465	301	393	510
GALICIA	5.238	670	1.255	825	1.048	1.440
COM. DE MADRID	9.090	2.156	2.982	1.027	1.248	1.677
REGION DE MURCIA	3.196	920	1.153	339	223	561
COM. FORAL DE NAVARRA	1.140	360	381	106	138	155
ARABA/ALAVA	825	199	235	98	163	130
BIZKAIA	3.273	504	997	492	683	597
GIPUZKOA	1.384	273	431	187	268	225
PAIS VASCO	5.482	976	1.663	777	1.114	952
LA RIOJA	232	59	66	35	36	36
CEUTA	835	237	313	84	123	78
MELILLA	752	239	317	51	64	81
<b>TOTAL</b>	<b>109.135</b>	<b>27.399</b>	<b>39.759</b>	<b>13.836</b>	<b>11.967</b>	<b>16.174</b>

**PARO REGISTRADO (COLECTIVO SIN EMPLEO ANTERIOR) SEGÚN TRAMOS DE EDAD. MUJERES**

## PROVINCIA

AUTONOMÍA	TOTAL	<20 AÑOS	20-24 AÑOS	25-29 AÑOS	30-44 AÑOS	>44 AÑOS
ALMERIA	4.217	324	925	532	882	1.554
CADIZ	17.939	1.201	3.029	1.487	2.684	9.538
CORDOBA	6.467	736	1.914	706	725	2.386
GRANADA	6.230	722	1.602	891	989	2.026
HUELVA	2.951	343	722	305	325	1.256
JAEN	4.909	492	1.475	554	574	1.814
MALAGA	12.986	1.234	2.331	1.103	2.226	6.092
SEVILLA	17.416	1.849	4.431	1.665	2.290	7.181
ANDALUCIA	73.115	6.901	16.429	7.243	10.695	31.847
HUESCA	562	73	109	66	173	141
TERUEL	384	47	81	47	118	91
ZARAGOZA	3.881	477	759	394	989	1.262
ARAGON	4.827	597	949	507	1.280	1.494
PRINCIPADO DE ASTURIAS	4.975	395	950	612	1.172	1.846
ILLES BALEARS	1.663	336	298	140	358	531
PALMAS LAS	6.378	543	1.314	656	878	2.987
STA. CRUZ DE TENERIFE	5.289	365	1.097	616	758	2.453
CANARIAS	11.667	908	2.411	1.272	1.636	5.440
CANTABRIA	2.209	145	402	237	483	942
ALBACETE	2.411	219	499	209	304	1.180
CIUDAD REAL	3.613	417	944	345	493	1.414
CUENCA	745	45	181	93	112	314
GUADALAJARA	808	112	154	78	181	283
TOLEDO	4.050	515	924	394	663	1.554
CASTILLA-LA MANCHA	11.627	1.308	2.702	1.119	1.753	4.745
AVILA	1.171	111	184	136	268	472
BURGOS	1.241	143	287	163	273	375
LEON	2.653	277	560	335	530	951
PALENCIA	860	113	195	87	165	300
SALAMANCA	2.112	217	445	230	330	890
SEGOVIA	600	78	113	94	142	173
SORIA	263	34	75	28	62	64
VALLADOLID	2.905	371	553	270	560	1.151
ZAMORA	1.036	97	210	95	215	419
CASTILLA Y LEON	12.841	1.441	2.622	1.438	2.545	4.795
BARCELONA	14.497	1.953	1.926	1.343	4.006	5.269
GIRONA	1.879	210	154	169	639	707
LLEIDA	952	120	129	116	306	281
TARRAGONA	2.518	377	265	223	749	904
CATALUÑA	19.846	2.660	2.474	1.851	5.700	7.161
ALICANTE/ALACANT	8.006	572	1.059	718	1.787	3.870
CASTELLON/CASTELLO	2.501	361	395	284	759	702
VALENCIA	8.594	1.157	1.482	823	1.882	3.250
COM. VALENCIANA	19.101	2.090	2.936	1.825	4.428	7.822
BADAJOS	4.476	679	941	400	513	1.943
CACERES	2.074	352	581	253	270	618
EXTREMADURA	6.550	1.031	1.522	653	783	2.561
CORUÑA A	4.283	200	609	472	1.012	1.990
LUGO	1.142	54	168	148	277	495
OURENSE	1.327	67	164	147	271	678
PONTEVEDRA	4.489	142	542	409	968	2.428
GALICIA	11.241	463	1.483	1.176	2.528	5.591
COM. DE MADRID	15.526	1.682	2.783	1.490	3.687	5.884
REGION DE MURCIA	7.602	772	1.377	709	1.471	3.273
COM. FORAL DE NAVARRA	2.315	291	443	274	695	612
ARABA/ALAVA	2.093	152	313	304	821	503
BIZKAIA	5.954	445	1.008	722	1.697	2.082
GIPUZKOA	2.718	228	497	370	878	745
PAIS VASCO	10.765	825	1.818	1.396	3.396	3.330
LA RIOJA	770	39	113	85	272	261
CEUTA	1.416	204	342	135	396	339
MELILLA	1.679	244	408	157	467	403
<b>TOTAL</b>	<b>219.735</b>	<b>22.332</b>	<b>42.462</b>	<b>22.319</b>	<b>43.745</b>	<b>88.877</b>

SEPTIEMBRE 2016

**PARO REGISTRADO (EXTRANJEROS) SEGÚN SECTOR DE ACTIVIDAD ECONÓMICA POR CC.AA Y PROVINCIAS**

PROVINCIA	TOTAL	AGRICULTURA	INDUSTRIA	CONSTRUCCIÓN	SERVICIOS	SIN EMPLEO ANTERIOR
AUTONOMÍA						
ALMERIA	14.321	4.291	364	1.169	6.763	1.734
CADIZ	4.812	264	154	422	2.776	1.196
CORDOBA	2.490	649	126	115	1.144	456
GRANADA	6.390	1.311	200	441	3.342	1.096
HUELVA	3.941	2.085	96	143	1.322	295
JAEN	1.738	523	75	70	793	277
MALAGA	16.654	820	475	1.902	10.273	3.184
SEVILLA	7.377	896	310	431	4.184	1.556
ANDALUCIA	57.723	10.839	1.800	4.693	30.597	9.794
HUESCA	2.207	633	93	188	1.029	264
TERUEL	1.402	223	125	188	642	224
ZARAGOZA	12.107	1.823	761	1.346	6.421	1.756
ARAGON	15.716	2.679	979	1.722	8.092	2.244
PRINCIPADO DE ASTURIAS	5.710	374	278	606	3.193	1.259
ILLES BALEARS	8.820	282	307	1.994	5.424	813
PALMAS LAS	9.273	269	204	786	6.900	1.114
STA. CRUZ DE TENERIFE	7.993	221	177	582	6.231	782
CANARIAS	17.266	490	381	1.368	13.131	1.896
CANTABRIA	3.700	153	158	464	2.304	621
ALBACETE	2.369	632	160	133	1.121	323
CIUDAD REAL	3.907	764	232	353	2.047	511
CUENCA	2.008	452	135	195	1.044	182
GUADALAJARA	3.111	195	180	400	1.931	405
TOLEDO	7.567	1.056	602	882	3.997	1.030
CASTILLA-LA MANCHA	18.962	3.099	1.309	1.963	10.140	2.451
AVILA	1.747	121	73	260	747	546
BURGOS	2.889	511	297	305	1.373	403
LEON	2.354	274	188	244	1.170	478
PALENCIA	703	107	34	44	342	176
SALAMANCA	1.396	90	68	130	845	263
SEGOVIA	1.805	326	66	219	884	310
SORIA	655	78	49	76	327	125
VALLADOLID	2.764	713	120	228	1.230	473
ZAMORA	781	152	40	56	379	154
CASTILLA Y LEON	15.094	2.372	935	1.562	7.297	2.928
BARCELONA	54.698	1.950	3.653	8.602	31.887	8.606
GIRONA	11.040	786	773	1.680	6.243	1.558
LLEIDA	6.730	1.775	462	567	3.254	672
TARRAGONA	12.194	1.680	770	1.587	6.387	1.770
CATALUÑA	84.662	6.191	5.658	12.436	47.771	12.606
ALICANTE/ALACANT	23.497	2.050	1.290	3.113	14.552	2.492
CASTELLON/CASTELLO	12.295	1.028	889	1.728	7.001	1.649
VALENCIA	25.481	2.255	1.850	2.277	16.155	2.944
COM. VALENCIANA	61.273	5.333	4.029	7.118	37.708	7.085
BADAJOS	2.337	507	74	98	1.296	362
CACERES	1.544	345	61	94	746	298
EXTREMADURA	3.881	852	135	192	2.042	660
CORUÑA A	3.309	219	162	283	1.913	732
LUGO	1.382	172	71	111	741	287
OURENSE	1.456	155	144	132	705	320
PONTEVEDRA	3.601	248	226	273	2.068	786
GALICIA	9.748	794	603	799	5.427	2.125
COM. DE MADRID	65.871	1.254	3.233	12.003	43.588	5.793
REGION DE MURCIA	15.446	3.183	836	1.043	8.194	2.190
COM. FORAL DE NAVARRA	6.718	908	643	575	3.252	1.340
ARABA/ALAVA	5.495	444	299	553	2.618	1.581
BIZKAIA	10.197	563	687	1.192	5.173	2.582
GIPUZKOA	6.477	473	452	582	3.219	1.751
PAIS VASCO	22.169	1.480	1.438	2.327	11.010	5.914
LA RIOJA	3.377	722	444	275	1.429	507
CEUTA	1.496	29	44	152	818	453
MELILLA	2.689	76	39	394	1.435	745
<b>TOTAL</b>	<b>420.321</b>	<b>41.110</b>	<b>23.249</b>	<b>51.686</b>	<b>242.852</b>	<b>61.424</b>



**ANEXO 2**

**CONTRATOS  
REGISTRADOS**



SEPTIEMBRE 2016

**CONTRATOS**

	MES	VARIACIÓN			
		MENSUAL		ANUAL	
		ABSOLUTA	RELATIVA	ABSOLUTA	RELATIVA
TOTAL CONTRATOS	1.907.000	455.211	31,36	111.258	6,20
CONTRATOS INDEFINIDOS*	171.012	65.883	62,67	18.084	11,83
CONTRATOS TEMPORALES	1.735.988	389.328	28,91	93.174	5,67

**CONTRATOS POR COMUNIDADES AUTÓNOMAS**

COMUNIDADES AUTÓNOMAS	MES	VARIACIÓN			
		MENSUAL		ANUAL	
		ABSOLUTA	RELATIVA	ABSOLUTA	RELATIVA
ANDALUCIA	412.745	102.468	33,02	23.591	6,06
ARAGON	55.377	8.470	18,06	5.710	11,50
PRINCIPADO DE ASTURIAS	29.347	749	2,62	693	2,42
ILLES BALEARS	40.891	1.088	2,73	1.975	5,08
CANARIAS	71.002	2.784	4,08	5.680	8,70
CANTABRIA	21.949	1.561	7,66	2.796	14,60
CASTILLA-LA MANCHA	117.872	48.601	70,16	-627	-0,53
CASTILLA Y LEON	89.415	9.837	12,36	1.925	2,20
CATALUÑA	281.932	72.844	34,84	34.774	14,07
COM. VALENCIANA	169.073	46.859	38,34	11.402	7,23
EXTREMADURA	63.480	6.646	11,69	-670	-1,04
GALICIA	93.788	6.279	7,18	6.235	7,12
COM. DE MADRID	230.792	80.489	53,55	14.800	6,85
REGION DE MURCIA	77.054	21.944	39,82	5.000	6,94
COM. FORAL DE NAVARRA	36.124	6.507	21,97	-474	-1,30
PAIS VASCO	93.579	32.444	53,07	4.443	4,98
LA RIOJA	18.111	5.337	41,78	-6.222	-25,57
CEUTA	1.611	-374	-18,84	46	2,94
MELILLA	2.029	575	39,55	172	9,26
ZONA EXTRANJERA	829	103	14,19	9	1,10
<b>TOTAL</b>	<b>1.907.000</b>	<b>455.211</b>	<b>31,36</b>	<b>111.258</b>	<b>6,20</b>

(\*) Incluye contratos convertidos en indefinidos

SEPTIEMBRE 2016

**CONTRATOS INDEFINIDOS INICIALES Y CONVERSIONES**

	TOTAL	VARIACIÓN			
		MENSUAL		ANUAL	
		ABSOLUTA	RELATIVA	ABSOLUTA	RELATIVA
INDEFINIDOS (Bonif./no Bonif.)	118.836	52.929	80,31	10.673	9,87
INDEF. PERS. CON DISCAPACIDAD	1.012	509	101,19	152	17,67
<b>TOTAL INDEFINIDOS INICIALES</b>	<b>119.848</b>	<b>53.438</b>	<b>80,47</b>	<b>10.825</b>	<b>9,93</b>
CONVERSIONES	51.164	12.445	32,14	7.259	16,53
<b>TOTAL</b>	<b>171.012</b>	<b>65.883</b>	<b>62,67</b>	<b>18.084</b>	<b>11,83</b>

**CONTRATOS SEGÚN TIPO DE CONTRATACIÓN POR COMUNIDADES AUTÓNOMAS**

COMUNIDADES AUTÓNOMAS	TOTAL	INDEFINIDOS					TEMPORALES
		TOTAL	INDEF.(Bonif./no Bonif.)	PERS. CON DISCAPACIDAD	CONVERSIÓN	% S/TOT. NAC.INDF.	
ANDALUCIA	412.745	17.460	11.014	99	6.347	10,21	395.285
ARAGON	55.377	4.914	3.094	43	1.777	2,87	50.463
PRINCIPADO DE ASTURIAS	29.347	2.335	1.443	20	872	1,37	27.012
ILLES BALEARS	40.891	5.372	3.028	30	2.314	3,14	35.519
CANARIAS	71.002	8.192	5.077	37	3.078	4,79	62.810
CANTABRIA	21.949	1.323	905	11	407	0,77	20.626
CASTILLA-LA MANCHA	117.872	4.588	2.863	39	1.686	2,68	113.284
CASTILLA Y LEON	89.415	6.881	4.412	50	2.419	4,02	82.534
CATALUÑA	281.932	38.971	28.103	203	10.665	22,79	242.961
COM. VALENCIANA	169.073	16.771	10.992	124	5.655	9,81	152.302
EXTREMADURA	63.480	1.879	1.217	19	643	1,10	61.601
GALICIA	93.788	6.766	4.374	48	2.344	3,96	87.022
COM. DE MADRID	230.792	39.409	31.007	183	8.219	23,04	191.383
REGION DE MURCIA	77.054	5.613	3.886	62	1.665	3,28	71.441
COM. FORAL DE NAVARRA	36.124	1.948	1.283	10	655	1,14	34.176
PAIS VASCO	93.579	7.219	5.238	27	1.954	4,22	86.360
LA RIOJA	18.111	1.026	726	3	297	0,60	17.085
CEUTA	1.611	159	72	1	86	0,09	1.452
MELILLA	2.029	138	84	3	51	0,08	1.891
ZONA EXTRANJERA	829	48	18		30	0,03	781
<b>TOTAL</b>	<b>1.907.000</b>	<b>171.012</b>	<b>118.836</b>	<b>1.012</b>	<b>51.164</b>	<b>100,00</b>	<b>1.735.988</b>



SEPTIEMBRE 2016

**EVOLUCIÓN DE LOS CONTRATOS**

	AÑO 2015		AÑO 2016		VARIACIÓN ANUAL			
	MES	ACUMULADO	MES	ACUMULADO	MES		ACUMULADO	
					ABSOLUTA	RELATIVA	ABSOLUTA	RELATIVA
ENERO	1.367.795	1.367.795	1.396.929	1.396.929	29.134	2,13	29.134	2,13
FEBRERO	1.226.950	2.594.745	1.377.480	2.774.409	150.530	12,27	179.664	6,92
MARZO	1.441.775	4.036.520	1.508.881	4.283.290	67.106	4,65	246.770	6,11
ABRIL	1.440.381	5.476.901	1.541.729	5.825.019	101.348	7,04	348.118	6,36
MAYO	1.573.293	7.050.194	1.748.449	7.573.468	175.156	11,13	523.274	7,42
JUNIO	1.726.117	8.776.311	1.920.340	9.493.808	194.223	11,25	717.497	8,18
JULIO	1.795.713	10.572.024	1.816.271	11.310.079	20.558	1,14	738.055	6,98
AGOSTO	1.248.146	11.820.170	1.451.789	12.761.868	203.643	16,32	941.698	7,97
SEPTIEMBRE	1.795.742	13.615.912	1.907.000	14.668.868	111.258	6,20	1.052.956	7,73
OCTUBRE	1.760.610	15.376.522						
NOVIEMBRE	1.604.843	16.981.365						
DICIEMBRE	1.594.915	18.576.280						

**EVOLUCIÓN DE LOS CONTRATOS INDEFINIDOS \***

	AÑO 2015		AÑO 2016		VARIACIÓN ANUAL			
	MES	ACUMULADO	MES	ACUMULADO	MES		ACUMULADO	
					ABSOLUTA	RELATIVA	ABSOLUTA	RELATIVA
ENERO	120.239	120.239	125.612	125.612	5.373	4,47	5.373	4,47
FEBRERO	120.281	240.520	139.364	264.976	19.083	15,87	24.456	10,17
MARZO	144.291	384.811	150.726	415.702	6.435	4,46	30.891	8,03
ABRIL	123.459	508.270	145.896	561.598	22.437	18,17	53.328	10,49
MAYO	124.605	632.875	145.760	707.358	21.155	16,98	74.483	11,77
JUNIO	126.856	759.731	148.395	855.753	21.539	16,98	96.022	12,64
JULIO	123.839	883.570	137.390	993.143	13.551	10,94	109.573	12,40
AGOSTO	80.290	963.860	105.129	1.098.272	24.839	30,94	134.412	13,95
SEPTIEMBRE	152.928	1.116.788	171.012	1.269.284	18.084	11,83	152.496	13,65
OCTUBRE	151.652	1.268.440						
NOVIEMBRE	132.867	1.401.307						
DICIEMBRE	107.858	1.509.165						

**EVOLUCIÓN DE LOS CONTRATOS TEMPORALES**

	AÑO 2015		AÑO 2016		VARIACIÓN ANUAL			
	MES	ACUMULADO	MES	ACUMULADO	MES		ACUMULADO	
					ABSOLUTA	RELATIVA	ABSOLUTA	RELATIVA
ENERO	1.247.556	1.247.556	1.271.317	1.271.317	23.761	1,90	23.761	1,90
FEBRERO	1.106.669	2.354.225	1.238.116	2.509.433	131.447	11,88	155.208	6,59
MARZO	1.297.484	3.651.709	1.358.155	3.867.588	60.671	4,68	215.879	5,91
ABRIL	1.316.922	4.968.631	1.395.833	5.263.421	78.911	5,99	294.790	5,93
MAYO	1.448.688	6.417.319	1.602.689	6.866.110	154.001	10,63	448.791	6,99
JUNIO	1.599.261	8.016.580	1.771.945	8.638.055	172.684	10,80	621.475	7,75
JULIO	1.671.874	9.688.454	1.678.881	10.316.936	7.007	0,42	628.482	6,49
AGOSTO	1.167.856	10.856.310	1.346.660	11.663.596	178.804	15,31	807.286	7,44
SEPTIEMBRE	1.642.814	12.499.124	1.735.988	13.399.584	93.174	5,67	900.460	7,20
OCTUBRE	1.608.958	14.108.082						
NOVIEMBRE	1.471.976	15.580.058						
DICIEMBRE	1.487.057	17.067.115						

(\*) Incluye contratos convertidos en indefinidos

SEPTIEMBRE 2016

**CONTRATOS INDEFINIDOS POR TIPO DE JORNADA Y MODALIDAD**

	TOTAL	VARIACIÓN			
		MENSUAL		ANUAL	
		ABSOLUTA	RELATIVA	ABSOLUTA	RELATIVA
<b>JORNADA A TIEMPO COMPLETO:</b>					
INDEFINIDO (Bonif. / No Bonif.)	59.249	20.226	51,83	4.044	7,33
INDEFINIDOS PERSONAS CON DISCAPACIDAD	557	232	71,38	71	14,61
<b>TOTAL INDEFINIDOS INICIALES</b>	<b>59.806</b>	<b>20.458</b>	<b>51,99</b>	<b>4.115</b>	<b>7,39</b>
CONVERTIDOS EN INDEFINIDOS	30.999	7.448	31,62	4.814	18,38
<b>TOTAL</b>	<b>90.805</b>	<b>27.906</b>	<b>44,37</b>	<b>8.929</b>	<b>10,91</b>
<b>JORNADA A TIEMPO PARCIAL:</b>					
INDEFINIDO (Bonif. / No Bonif.)	39.186	19.021	94,33	3.690	10,40
INDEFINIDOS PERSONAS CON DISCAPACIDAD	346	186	116,25	66	23,57
<b>TOTAL INDEFINIDOS INICIALES</b>	<b>39.532</b>	<b>19.207</b>	<b>94,50</b>	<b>3.756</b>	<b>10,50</b>
CONVERTIDOS EN INDEFINIDOS	17.414	5.367	44,55	2.815	19,28
<b>TOTAL</b>	<b>56.946</b>	<b>24.574</b>	<b>75,91</b>	<b>6.571</b>	<b>13,04</b>
<b>FIJOS DISCONTINUOS:</b>					
INDEFINIDO (Bonif. / No Bonif.)	20.401	13.682	203,63	2.939	16,83
INDEFINIDOS PERSONAS CON DISCAPACIDAD	109	91	505,56	15	15,96
<b>TOTAL INDEFINIDOS INICIALES</b>	<b>20.510</b>	<b>13.773</b>	<b>204,44</b>	<b>2.954</b>	<b>16,83</b>
CONVERTIDOS EN INDEFINIDOS	2.751	-370	-11,86	-370	-11,86
<b>TOTAL</b>	<b>23.261</b>	<b>13.403</b>	<b>135,96</b>	<b>2.584</b>	<b>12,50</b>
<b>TOTAL</b>	<b>171.012</b>	<b>65.883</b>	<b>62,67</b>	<b>18.084</b>	<b>11,83</b>

**CONTRATOS INDEFINIDOS POR MODALIDAD**

	TOTAL	VARIACIÓN			
		MENSUAL		ANUAL	
		ABSOLUTA	RELATIVA	ABSOLUTA	RELATIVA
INDEFINIDOS (Bonif./no Bonif.)	118.836	52.929	80,31	10.673	9,87
INDEFINIDOS PERSONAS CON DISCAPACIDAD	1.012	509	50,30	152	17,67
<b>TOTAL INDEFINIDOS INICIALES</b>	<b>119.848</b>	<b>53.438</b>	<b>44,59</b>	<b>10.825</b>	<b>9,93</b>
CONVERSIONES	51.164	12.445	24,32	7.259	16,53
<b>TOTAL</b>	<b>171.012</b>	<b>65.883</b>	<b>62,67</b>	<b>18.084</b>	<b>11,83</b>

**CONVERTIDOS EN INDEFINIDOS SEGÚN CONTRATOS DE ORIGEN**

OBRA O SERVICIO	10.180	2.890	39,64	619	6,47
EVENTUAL CIRCUN. PRODUCCIÓN	34.752	6.641	23,62	5.095	17,18
INTERINIDAD	1.598	633	65,60	415	35,08
TEMPORAL PERS. CON DISCAPACIDAD	378	111	41,57	68	21,94
SUSTITUCIÓN JUBILACIÓN 64 AÑOS	12	4	50,00	-4	-25,00
PRÁCTICAS	2.700	1.572	139,36	494	22,39
RELEVO	575	250	76,92	197	52,12
FORMACIÓN	943	333	54,59	367	63,72
OTROS CONTRATOS	26	11	73,33	8	44,44
<b>TOTAL</b>	<b>51.164</b>	<b>12.445</b>	<b>32,14</b>	<b>7.259</b>	<b>16,53</b>

SEPTIEMBRE 2016

**CONTRATOS INDEFINIDOS POR SEXO, EDAD Y SECTOR DE ACTIVIDAD ECONÓMICA**

	TOTAL	VARIACIÓN			
		MENSUAL		ANUAL	
		ABSOLUTA	RELATIVA	ABSOLUTA	RELATIVA
<b>POR SEXO Y EDAD</b>					
<b>HOMBRES</b>					
< 25 años	12.429	4.174	50,56	2.656	27,18
25 - 44 años	54.783	17.543	47,11	5.132	10,34
>= 45 años	19.085	5.942	45,21	2.020	11,84
<b>TOTAL</b>	<b>86.297</b>	<b>27.659</b>	<b>47,17</b>	<b>9.808</b>	<b>12,82</b>
<b>MUJERES</b>					
< 25 años	12.257	4.837	65,19	2.162	21,42
25 - 44 años	53.087	24.160	83,52	4.134	8,44
>= 45 años	19.371	9.227	90,96	1.980	11,39
<b>TOTAL</b>	<b>84.715</b>	<b>38.224</b>	<b>82,22</b>	<b>8.276</b>	<b>10,83</b>
<b>AMBOS SEXOS</b>					
< 25 años	24.686	9.011	57,49	4.818	24,25
25 - 44 años	107.870	41.703	63,03	9.266	9,40
>= 45 años	38.456	15.169	65,14	4.000	11,61
<b>TOTAL</b>	<b>171.012</b>	<b>65.883</b>	<b>62,67</b>	<b>18.084</b>	<b>11,83</b>
<b>SECTOR</b>					
AGRICULTURA	4.969	1.863	59,98	758	18,00
INDUSTRIA	15.589	5.071	48,21	1.760	12,73
CONSTRUCCIÓN	8.120	1.799	28,46	492	6,45
SERVICIOS	142.334	57.150	67,09	15.074	11,85
<b>TOTAL</b>	<b>171.012</b>	<b>65.883</b>	<b>62,67</b>	<b>18.084</b>	<b>11,83</b>

**CONTRATOS INDEFINIDOS (CONVERSIONES) POR SEXO, EDAD Y SECTOR DE ACTIVIDAD ECONÓMICA**

	TOTAL	VARIACIÓN			
		MENSUAL		ANUAL	
		ABSOLUTA	RELATIVA	ABSOLUTA	RELATIVA
<b>POR SEXO Y EDAD</b>					
<b>HOMBRES</b>					
< 25 años	3.730	844	29,24	744	24,92
25 - 44 años	18.369	4.036	28,16	2.282	14,19
>= 45 años	5.538	902	19,46	829	17,60
<b>TOTAL</b>	<b>27.637</b>	<b>5.782</b>	<b>26,46</b>	<b>3.855</b>	<b>16,21</b>
<b>MUJERES</b>					
< 25 años	3.405	806	31,01	525	18,23
25 - 44 años	16.094	4.694	41,18	2.128	15,24
>= 45 años	4.028	1.163	40,59	751	22,92
<b>TOTAL</b>	<b>23.527</b>	<b>6.663</b>	<b>39,51</b>	<b>3.404</b>	<b>16,92</b>
<b>AMBOS SEXOS</b>					
< 25 años	7.135	1.650	30,08	1.269	21,63
25 - 44 años	34.463	8.730	33,93	4.410	14,67
>= 45 años	9.566	2.065	27,53	1.580	19,78
<b>TOTAL</b>	<b>51.164</b>	<b>12.445</b>	<b>32,14</b>	<b>7.259</b>	<b>16,53</b>
<b>SECTOR</b>					
AGRICULTURA	741	42	6,01	-26	-3,39
INDUSTRIA	6.803	2.014	42,05	1.487	27,97
CONSTRUCCIÓN	2.817	480	20,54	338	13,63
SERVICIOS	40.803	9.909	32,07	5.460	15,45
<b>TOTAL</b>	<b>51.164</b>	<b>12.445</b>	<b>32,14</b>	<b>7.259</b>	<b>16,53</b>

SEPTIEMBRE 2016

**CONTRATOS INDEFINIDOS SEGÚN MODALIDAD POR EDAD, SEXO Y SECTOR DE ACTIVIDAD ECONÓMICA**

TIPO DE CONTRATO	TOTAL		EDAD DEL TRABAJADOR				
	MES	%	<20	20-24	25-29	30-44	>=45
INDEFINIDO (Bonif./No Bonif.)	118.836	69,49	2.875	14.608	20.723	52.158	28.472
INDEFINIDOS PERSONAS CON DISCAPACIDAD	1.012	0,59	8	60	90	436	418
<b>TOTAL INDEFINIDOS INICIALES</b>	<b>119.848</b>	<b>70,08</b>	<b>2.883</b>	<b>14.668</b>	<b>20.813</b>	<b>52.594</b>	<b>28.890</b>
CONVERTIDOS EN INDEFINIDOS	51.164	29,92	649	6.486	10.939	23.524	9.566
<b>TOTAL</b>	<b>171.012</b>	<b>100,00</b>	<b>3.532</b>	<b>21.154</b>	<b>31.752</b>	<b>76.118</b>	<b>38.456</b>

**CONVERTIDOS EN INDEFINIDOS SEGÚN CONTRATOS DE ORIGEN**

OBRA O SERVICIO	10.180	19,90	61	613	1.617	5.414	2.475
EVENT. CIRCUNST. PRODUCCIÓN	34.752	67,92	548	4.624	6.666	16.357	6.557
INTERINIDAD	1.598	3,12	14	199	376	745	264
TEMP. PERSONAS CON DISCAPACIDAD	378	0,74		21	30	170	157
SUSTITUCIÓN JUBILACIÓN 64 AÑOS	12	0,02			3	8	1
PRÁCTICAS	2.700	5,28	6	694	1.663	320	17
RELEVO	575	1,12		14	134	346	81
FORMACIÓN	943	1,84	20	321	449	151	2
OTROS CONTRATOS	26	0,05			1	13	12
<b>TOTAL</b>	<b>51.164</b>	<b>100,00</b>	<b>649</b>	<b>6.486</b>	<b>10.939</b>	<b>23.524</b>	<b>9.566</b>

TIPO DE CONTRATO	TOTAL	SEXO		SECTOR DE ACTIVIDAD ECONÓMICA			
		HOMBRES	MUJERES	AGRICULTURA	INDUSTRIA	CONSTRUCCIÓN	SERVICIOS
INDEFINIDO (Bonif./No Bonif.)	118.836	58.095	60.741	4.205	8.704	5.254	100.673
INDEFINIDOS PERSONAS CON DISCAPACIDAD	1.012	565	447	23	82	49	858
<b>TOTAL INDEFINIDOS INICIALES</b>	<b>119.848</b>	<b>58.660</b>	<b>61.188</b>	<b>4.228</b>	<b>8.786</b>	<b>5.303</b>	<b>101.531</b>
CONVERTIDOS EN INDEFINIDOS	51.164	27.637	23.527	741	6.803	2.817	40.803
<b>TOTAL</b>	<b>171.012</b>	<b>86.297</b>	<b>84.715</b>	<b>4.969</b>	<b>15.589</b>	<b>8.120</b>	<b>142.334</b>

**CONVERTIDOS EN INDEFINIDOS SEGÚN CONTRATOS DE ORIGEN:**

OBRA O SERVICIO	10.180	5.940	4.240	318	1.336	1.370	7.156
EVENT. CIRCUNST. PRODUCCIÓN	34.752	18.540	16.212	390	4.451	1.302	28.609
INTERINIDAD	1.598	655	943	14	211	13	1.360
TEMP. PERSONAS CON DISCAPACIDAD	378	229	149	2	37	6	333
SUSTITUCIÓN JUBILACIÓN 64 AÑOS	12	6	6		2		10
PRÁCTICAS	2.700	1.346	1.354	7	344	72	2.277
RELEVO	575	386	189		282	11	282
FORMACIÓN	943	518	425	10	134	40	759
OTROS CONTRATOS	26	17	9		6	3	17
<b>TOTAL</b>	<b>51.164</b>	<b>27.637</b>	<b>23.527</b>	<b>741</b>	<b>6.803</b>	<b>2.817</b>	<b>40.803</b>

SEPTIEMBRE 2016

**CONTRATOS TEMPORALES POR TIPO DE JORNADA Y MODALIDAD**

	TOTAL	VARIACIÓN			
		MENSUAL		ANUAL	
		ABSOLUTA	RELATIVA	ABSOLUTA	RELATIVA
<b>JORNADA A TIEMPO COMPLETO:</b>					
OBRA O SERVICIO	531.288	151.519	39,90	11.715	2,25
EVENTUALES CIRCUNSTANCIAS DE LA PRODUCCIÓN	446.361	49.883	12,58	38.944	9,56
INTERINIDAD	89.388	9.645	12,10	-880	-0,97
JUBILACIÓN ESPECIAL 64 AÑOS	79	10	14,49	-14	-15,05
RELEVO	661	277	72,14	22	3,44
TEMPORAL PERS. CON DISCAPACIDAD	1.049	218	26,23	110	11,71
PRÁCTICAS	8.061	3.988	97,91	1.443	21,80
FORMACIÓN	3.705	1.068	40,50	-11.532	-75,68
OTROS CONTRATOS	10.399	2.562	32,69	-1.795	-14,72
<b>TOTAL</b>	<b>1.090.991</b>	<b>219.170</b>	<b>25,14</b>	<b>38.013</b>	<b>3,61</b>
<b>JORNADA A TIEMPO PARCIAL:</b>					
OBRA O SERVICIO	258.121	103.845	67,31	18.587	7,76
EVENTUALES CIRCUNSTANCIAS DE LA PRODUCCIÓN	320.241	53.801	20,19	35.913	12,63
INTERINIDAD	56.515	7.071	14,30	331	0,59
RELEVO	1.580	988	166,89	8	0,51
JUBILACIÓN PARCIAL	3.408	1.506	79,18	248	7,85
TEMPORAL PERS. CON DISCAPACIDAD	793	285	56,10	12	1,54
PRÁCTICAS	3.599	2.510	230,49	220	6,51
OTROS CONTRATOS	740	152	25,85	-158	-17,59
<b>TOTAL</b>	<b>644.997</b>	<b>170.158</b>	<b>35,83</b>	<b>55.161</b>	<b>9,35</b>
<b>TOTAL</b>	<b>1.735.988</b>	<b>389.328</b>	<b>28,91</b>	<b>93.174</b>	<b>5,67</b>

**CONTRATOS TEMPORALES POR MODALIDAD**

	TOTAL	VARIACIÓN			
		MENSUAL		ANUAL	
		ABSOLUTA	RELATIVA	ABSOLUTA	RELATIVA
OBRA O SERVICIO	789.409	255.364	47,82	30.302	3,99
EVENTUALES CIRCUNSTANCIAS DE LA PRODUCCIÓN	766.602	103.684	15,64	74.857	10,82
INTERINIDAD	145.903	16.716	12,94	-549	-0,37
JUBILACIÓN ESPECIAL 64 AÑOS	79	10	14,49	-14	-15,05
RELEVO	2.241	1.265	129,61	30	1,36
JUBILACIÓN PARCIAL	3.408	1.506	79,18	248	7,85
TEMPORAL PERS. CON DISCAPACIDAD	1.842	503	37,57	122	7,09
PRÁCTICAS	11.660	6.498	125,88	1.663	16,63
FORMACIÓN	3.705	1.068	40,50	-11.532	-75,68
OTROS CONTRATOS	11.139	2.714	32,21	-1.953	-14,92
<b>TOTAL</b>	<b>1.735.988</b>	<b>389.328</b>	<b>28,91</b>	<b>93.174</b>	<b>5,67</b>

**CONTRATOS FORMATIVOS**

	TOTAL	VARIACIÓN			
		MENSUAL		ANUAL	
		ABSOLUTA	RELATIVA	ABSOLUTA	RELATIVA
PRÁCTICAS	11.660	6.498	125,88	1.663	16,63
FORMACIÓN	3.705	1.068	40,50	-11.532	-75,68
<b>TOTAL</b>	<b>15.365</b>	<b>7.566</b>	<b>97,01</b>	<b>-9.869</b>	<b>-39,11</b>

**EVOLUCIÓN DE LOS CONTRATOS**

	INDEFINIDOS												TEMPORALES			
	TOTAL	VARIACIÓN RELATIVA		TOTAL	% SOBRE TOTAL CONT.	VARIACIÓN RELATIVA		TOTAL	% SOBRE TOTAL CONT.	VARIACIÓN RELATIVA						
		MENSUAL	ANUAL			MENSUAL	ANUAL			MENSUAL	ANUAL					
<b>AÑO 2012</b>																
ENERO	1.042.194	-10,58	-6,62	78.364	7,52%	19,32	-23,72	963.830	92,48%	-12,36	-4,88					
FEBRERO	989.988	-5,01	-2,12	96.448	9,74%	23,08	2,21	893.540	90,26%	-7,29	-2,56					
MARZO	1.054.717	6,54	-8,67	117.531	11,14%	21,86	5,77	937.186	88,86%	4,88	-10,21					
ABRIL	1.038.612	-1,53	-2,66	115.253	11,10%	-1,94	19,75	923.359	88,90%	-1,48	-4,89					
MAYO	1.247.101	20,07	-3,24	126.489	10,14%	9,75	22,60	1.120.612	89,86%	21,36	-5,49					
JUNIO	1.386.339	11,16	5,62	168.131	12,13%	32,92	77,12	1.218.208	87,87%	8,71	0,05					
JULIO	1.526.758	10,13	13,15	230.460	15,09%	37,07	156,32	1.296.298	84,91%	6,41	2,93					
AGOSTO	1.043.794	-31,63	-1,65	74.440	7,13%	-67,70	12,59	969.354	92,87%	-25,22	-2,60					
SEPTIEMBRE	1.274.043	22,06	-8,59	117.683	9,24%	58,09	12,38	1.156.360	90,76%	19,29	-10,29					
OCTUBRE	1.427.173	12,02	10,22	130.632	9,15%	11,00	34,31	1.296.541	90,85%	12,12	8,27					
NOVIEMBRE	1.151.771	-19,30	-5,42	100.179	8,70%	-23,31	19,38	1.051.592	91,30%	-18,89	-7,26					
DICIEMBRE	1.058.501	-8,10	-9,18	77.366	7,31%	-22,77	17,80	981.135	92,69%	-6,70	-10,79					
<b>AÑO 2013</b>																
ENERO	1.101.819	4,09	5,72	100.609	9,13%	30,04	28,39	1.001.210	90,87%	2,05	3,88					
FEBRERO	949.844	-13,79	-4,05	91.584	9,64%	-8,97	-5,04	858.260	90,36%	-14,28	-3,95					
MARZO	969.627	2,08	-8,07	98.068	10,11%	7,08	-16,56	871.559	89,89%	1,55	-7,00					
ABRIL	1.153.140	18,93	11,03	98.349	8,53%	0,29	-14,67	1.054.791	91,47%	21,02	14,23					
MAYO	1.283.261	11,28	2,90	95.856	7,47%	-2,53	-24,22	1.187.405	92,53%	12,57	5,96					
JUNIO	1.277.255	-0,47	-7,87	87.349	6,84%	-8,87	-48,05	1.189.906	93,16%	0,21	-2,32					
JULIO	1.507.341	18,01	-1,27	96.338	6,39%	10,29	-58,20	1.411.003	93,61%	18,58	8,85					
AGOSTO	1.043.166	-30,79	-0,06	62.454	5,99%	-35,17	-16,10	980.712	94,01%	-30,50	1,17					
SEPTIEMBRE	1.392.429	33,48	9,29	107.136	7,69%	71,54	-8,96	1.285.293	92,31%	31,06	11,15					
OCTUBRE	1.582.400	13,64	10,88	119.400	7,55%	11,45	-8,60	1.463.000	92,45%	13,83	12,84					
NOVIEMBRE	1.241.479	-21,54	7,79	94.014	7,57%	-21,26	-6,15	1.147.465	92,43%	-21,57	9,12					
DICIEMBRE	1.290.853	3,98	21,95	83.792	6,49%	-10,87	8,31	1.207.061	93,51%	5,19	23,03					
<b>AÑO 2014</b>																
ENERO	1.259.240	-2,45	14,29	98.366	7,81%	17,39	-2,23	1.160.874	92,19%	-3,83	15,95					
FEBRERO	1.090.879	-13,37	14,85	97.804	8,97%	-0,57	6,79	993.075	91,03%	-14,45	15,71					
MARZO	1.216.637	11,53	25,47	113.481	9,33%	16,03	15,72	1.103.156	90,67%	11,08	26,57					
ABRIL	1.296.529	6,57	12,43	122.621	9,46%	8,05	24,68	1.173.908	90,54%	6,41	11,29					
MAYO	1.458.577	12,50	13,66	115.935	7,95%	-5,45	20,95	1.342.642	92,05%	14,37	13,07					
JUNIO	1.518.873	4,13	18,92	110.258	7,26%	-4,90	26,23	1.408.615	92,74%	4,91	18,38					
JULIO	1.645.236	8,32	9,15	114.071	6,93%	3,46	18,41	1.531.165	93,07%	8,70	8,52					
AGOSTO	1.135.109	-31,01	8,81	72.955	6,43%	-36,04	16,81	1.062.154	93,57%	-30,63	8,30					
SEPTIEMBRE	1.634.444	43,99	17,38	138.543	8,48%	89,90	29,32	1.495.901	91,52%	40,84	16,39					
OCTUBRE	1.702.152	4,14	7,57	148.876	8,75%	7,46	24,69	1.553.276	91,25%	3,84	6,17					
NOVIEMBRE	1.385.351	-18,61	11,59	117.568	8,49%	-21,03	25,05	1.267.783	91,51%	-18,38	10,49					
DICIEMBRE	1.384.062	-0,09	7,22	99.853	7,21%	-15,07	19,17	1.284.209	92,79%	1,30	6,39					
<b>AÑO 2015</b>																
ENERO	1.367.795	-1,18	8,62	120.239	8,79%	20,42	22,24	1.247.556	91,21%	-2,85	7,47					
FEBRERO	1.226.950	-10,30	12,47	120.281	9,80%	0,03	22,98	1.106.669	90,20%	-11,29	11,44					
MARZO	1.441.775	17,51	18,50	144.291	10,01%	19,96	27,15	1.297.484	89,99%	17,24	17,62					
ABRIL	1.440.381	-0,10	11,10	123.459	8,57%	-14,44	0,68	1.316.922	91,43%	1,50	12,18					
MAYO	1.573.293	9,23	7,86	124.605	7,92%	0,93	7,48	1.448.688	92,08%	10,01	7,90					
JUNIO	1.726.117	9,71	13,64	126.856	7,35%	1,81	15,05	1.599.261	92,65%	10,39	13,53					
JULIO	1.795.713	4,03	9,15	123.839	6,90%	-2,38	8,56	1.671.874	93,10%	4,54	9,19					
AGOSTO	1.248.146	-30,49	9,96	80.290	6,43%	-35,17	10,05	1.167.856	93,57%	-30,15	9,95					
SEPTIEMBRE	1.795.742	43,87	9,87	152.928	8,52%	90,47	10,38	1.642.814	91,48%	40,67	9,82					
OCTUBRE	1.760.610	-1,96	3,43	151.652	8,61%	-0,83	1,86	1.608.958	91,39%	-2,06	3,58					
NOVIEMBRE	1.604.843	-8,85	15,84	132.867	8,28%	-12,39	13,01	1.471.976	91,72%	-8,51	16,11					
DICIEMBRE	1.594.915	-0,62	15,23	107.858	6,76%	-18,82	8,02	1.487.057	93,24%	1,02	15,80					
<b>AÑO 2016</b>																
ENERO	1.396.929	-12,41	2,13	125.612	8,99%	16,46	4,47	1.271.317	91,01%	-14,51	1,90					
FEBRERO	1.377.480	-1,39	12,27	139.364	10,12%	10,95	15,87	1.238.116	89,88%	-2,61	11,88					
MARZO	1.508.881	9,54	4,65	150.726	9,99%	8,15	4,46	1.358.155	90,01%	9,70	4,68					
ABRIL	1.541.729	2,18	7,04	145.896	9,46%	-3,20	18,17	1.395.833	90,54%	2,77	5,99					
MAYO	1.748.449	13,41	11,13	145.760	8,34%	-0,09	16,98	1.602.689	91,66%	14,82	10,63					
JUNIO	1.920.340	9,83	11,25	148.395	7,73%	1,81	16,98	1.771.945	92,27%	10,56	10,80					
JULIO	1.816.271	-5,42	1,14	137.390	7,56%	-7,42	10,94	1.678.881	92,44%	-5,25	0,42					
AGOSTO	1.451.789	-20,07	16,32	105.129	7,24%	-23,48	30,94	1.346.660	92,76%	-19,79	15,31					
SEPTIEMBRE	1.907.000	31,36	6,20	171.012	8,97%	62,67	11,83	1.735.988	91,03%	28,91	5,67					
OCTUBRE																
NOVIEMBRE																
DICIEMBRE																

**PERSONAS CONTRATADAS SEGÚN SEXO POR TIPO DE CONTRATO**

	AMBOS SEXOS			HOMBRES			MUJERES		
	CONTRATOS	PERSONAS	MEDIA	CONTRATOS	PERSONAS	MEDIA	CONTRATOS	PERSONAS	MEDIA
<b>TOTAL CONTRATOS</b>	<b>1.907.000</b>	<b>1.438.134</b>	<b>1,33</b>	<b>1.055.023</b>	<b>778.583</b>	<b>1,36</b>	<b>851.977</b>	<b>659.551</b>	<b>1,29</b>
<b>INDEFINIDOS</b>	<b>171.012</b>	<b>168.575</b>	<b>1,01</b>	<b>86.297</b>	<b>85.164</b>	<b>1,01</b>	<b>84.715</b>	<b>83.411</b>	<b>1,02</b>
<b>TEMPORALES</b>	<b>1.735.988</b>	<b>1.278.609</b>	<b>1,36</b>	<b>968.726</b>	<b>697.887</b>	<b>1,39</b>	<b>767.262</b>	<b>580.722</b>	<b>1,32</b>
OBRA O SERVICIO	789.409	624.774	1,26	496.319	382.165	1,30	293.090	242.609	1,21
EVENTUAL CC PRODUCCION	766.602	558.442	1,37	412.335	292.624	1,41	354.267	265.818	1,33
INTERINIDAD	145.903	113.453	1,29	43.881	34.689	1,26	102.022	78.764	1,30
TEMPORAL PERS. CON DISCAPACIDAD	1.842	1.801	1,02	1.128	1.111	1,02	714	690	1,03
RELEVO	2.241	2.197	1,02	1.011	993	1,02	1.230	1.204	1,02
JUBILACION PARCIAL	3.408	3.370	1,01	1.963	1.946	1,01	1.445	1.424	1,01
SUSTITUCION POR JUBILACION 64 AÑOS	79	78	1,01	28	28	1,00	51	50	1,02
PRACTICAS	11.660	11.557	1,01	5.465	5.420	1,01	6.195	6.137	1,01
FORMACION	3.705	3.688	1,00	1.770	1.764	1,00	1.935	1.924	1,01
OTROS CONTRATOS	11.139	8.479	1,31	4.826	3.577	1,35	6.313	4.902	1,29

## CONTRATOS POR CC.AA. Y PROVINCIAS

PROVINCIA AUTONOMÍA	TOTAL	VARIACIÓN			
		MENSUAL		ANUAL	
		ABSOLUTA	RELATIVA	ABSOLUTA	RELATIVA
ALMERIA	37.904	13.624	56,11	5.209	15,93
CADIZ	55.827	5.135	10,13	6.392	12,93
CORDOBA	39.010	10.572	37,18	712	1,86
GRANADA	40.487	7.945	24,41	2.817	7,48
HUELVA	34.963	9.831	39,12	1.354	4,03
JAEN	33.986	5.311	18,52	2.210	6,95
MALAGA	64.233	10.098	18,65	4.355	7,27
SEVILLA	106.335	39.952	60,18	542	0,51
ANDALUCIA	412.745	102.468	33,02	23.591	6,06
HUESCA	8.081	-690	-7,87	1.139	16,41
TERUEL	4.465	902	25,32	481	12,07
ZARAGOZA	42.831	8.258	23,89	4.090	10,56
ARAGON	55.377	8.470	18,06	5.710	11,50
PRINCIPADO DE ASTURIAS	29.347	749	2,62	693	2,42
ILLES BALEARS	40.891	1.088	2,73	1.975	5,08
PALMAS LAS	38.062	1.076	2,91	4.213	12,45
STA. CRUZ DE TENERIFE	32.940	1.708	5,47	1.467	4,66
CANARIAS	71.002	2.784	4,08	5.680	8,70
CANTABRIA	21.949	1.561	7,66	2.796	14,60
ALBACETE	26.277	9.526	56,87	1.201	4,79
CIUDAD REAL	38.843	22.302	134,83	-1.363	-3,39
CUENCA	12.357	4.227	51,99	411	3,44
GUADALAJARA	10.886	1.142	11,72	-888	-7,54
TOLEDO	29.509	11.404	62,99	12	0,04
CASTILLA-LA MANCHA	117.872	48.601	70,16	-627	-0,53
AVILA	5.295	386	7,86	142	2,76
BURGOS	12.420	1.124	9,95	-1.061	-7,87
LEON	14.514	3.074	26,87	1.369	10,41
PALENCIA	8.056	-335	-3,99	728	9,93
SALAMANCA	12.117	1.185	10,84	909	8,11
SEGOVIA	6.305	257	4,25	176	2,87
SORIA	3.359	-208	-5,83	235	7,52
VALLADOLID	21.650	3.880	21,83	-111	-0,51
ZAMORA	5.699	474	9,07	-462	-7,50
CASTILLA Y LEON	89.415	9.837	12,36	1.925	2,20
BARCELONA	213.588	67.903	46,61	28.325	15,29
GIRONA	24.627	3.248	15,19	1.460	6,30
LLEIDA	16.648	-3.067	-15,56	1.806	12,17
TARRAGONA	27.069	4.760	21,34	3.183	13,33
CATALUÑA	281.932	72.844	34,84	34.774	14,07
ALICANTE/ALACANT	57.840	15.412	36,33	4.142	7,71
CASTELLON/CASTELLO	18.970	2.633	16,12	2.165	12,88
VALENCIA	92.263	28.814	45,41	5.095	5,85
COM. VALENCIANA	169.073	46.859	38,34	11.402	7,23
BADAJOS	46.880	5.501	13,29	-1.655	-3,41
CACERES	16.600	1.145	7,41	985	6,31
EXTREMADURA	63.480	6.646	11,69	-670	-1,04
CORUÑA A	38.126	2.021	5,60	2.784	7,88
LUGO	10.070	-591	-5,54	737	7,90
OURENSE	8.008	617	8,35	457	6,05
PONTEVEDRA	37.584	4.232	12,69	2.257	6,39
GALICIA	93.788	6.279	7,18	6.235	7,12
COM. DE MADRID	230.792	80.489	53,55	14.800	6,85
REGION DE MURCIA	77.054	21.944	39,82	5.000	6,94
COM. FORAL DE NAVARRA	36.124	6.507	21,97	-474	-1,30
ARABA/ALAVA	18.363	7.489	68,87	-2.296	-11,11
BIZKAIA	47.856	18.711	53,66	3.953	9,00
GIPUZKOA	27.360	8.244	43,13	2.786	11,34
PAIS VASCO	93.579	32.444	53,07	4.443	4,98
LA RIOJA	18.111	5.337	41,78	-6.222	-25,57
CEUTA	1.611	-374	-18,84	46	2,94
MELILLA	2.029	575	39,55	172	9,26
ZONA EXTRANJERA	829	103	14,19	9	1,10
<b>TOTAL</b>	<b>1.907.000</b>	<b>455.211</b>	<b>31,36</b>	<b>111.258</b>	<b>6,20</b>



SEPTIEMBRE 2016

**CONTRATOS INDEFINIDOS POR CC.AA. Y PROVINCIAS \***

PROVINCIA AUTONOMÍA	TOTAL	VARIACIÓN			
		MENSUAL		ANUAL	
		ABSOLUTA	RELATIVA	ABSOLUTA	RELATIVA
ALMERIA	2.245	1.044	86,93	655	41,19
CADIZ	1.989	577	40,86	309	18,39
CORDOBA	1.217	503	70,45	-110	-8,29
GRANADA	1.732	710	69,47	45	2,67
HUELVA	719	232	47,64	-64	-8,17
JAEN	1.018	499	96,15	122	13,62
MALAGA	4.345	1.371	46,10	733	20,29
SEVILLA	4.195	1.740	70,88	-147	-3,39
<b>ANDALUCIA</b>	<b>17.460</b>	<b>6.676</b>	<b>61,91</b>	<b>1.543</b>	<b>9,69</b>
HUESCA	743	289	63,66	71	10,57
TERUEL	300	22	7,91	27	9,89
ZARAGOZA	3.871	1.761	83,46	738	23,56
<b>ARAGON</b>	<b>4.914</b>	<b>2.072</b>	<b>72,91</b>	<b>836</b>	<b>20,50</b>
<b>PRINCIPADO DE ASTURIAS</b>	<b>2.335</b>	<b>577</b>	<b>32,82</b>	<b>321</b>	<b>15,94</b>
<b>ILLES BALEARS</b>	<b>5.372</b>	<b>-540</b>	<b>-9,13</b>	<b>-365</b>	<b>-6,36</b>
PALMAS LAS	4.298	702	19,52	517	13,67
STA. CRUZ DE TENERIFE	3.894	599	18,18	607	18,47
<b>CANARIAS</b>	<b>8.192</b>	<b>1.301</b>	<b>18,88</b>	<b>1.124</b>	<b>15,90</b>
<b>CANTABRIA</b>	<b>1.323</b>	<b>231</b>	<b>21,15</b>	<b>17</b>	<b>1,30</b>
ALBACETE	949	352	58,96	249	35,57
CIUDAD REAL	922	376	68,86	85	10,16
CUENCA	454	80	21,39	-67	-12,86
GUADALAJARA	780	196	33,56	141	22,07
TOLEDO	1.483	289	24,20	-44	-2,88
<b>CASTILLA-LA MANCHA</b>	<b>4.588</b>	<b>1.293</b>	<b>39,24</b>	<b>364</b>	<b>8,62</b>
AVILA	375	127	51,21	81	27,55
BURGOS	1.145	432	60,59	195	20,53
LEON	1.038	101	10,78	37	3,70
PALENCIA	431	121	39,03	60	16,17
SALAMANCA	950	345	57,02	178	23,06
SEGOVIA	409	57	16,19	26	6,79
SORIA	302	65	27,43	91	43,13
VALLADOLID	1.956	685	53,89	500	34,34
ZAMORA	275	27	10,89	-1	-0,36
<b>CASTILLA Y LEON</b>	<b>6.881</b>	<b>1.960</b>	<b>39,83</b>	<b>1.167</b>	<b>20,42</b>
BARCELONA	31.670	15.958	101,57	5.216	19,72
GIRONA	3.121	892	40,02	262	9,16
LLEIDA	1.523	407	36,47	211	16,08
TARRAGONA	2.657	884	49,86	557	26,52
<b>CATALUÑA</b>	<b>38.971</b>	<b>18.141</b>	<b>87,09</b>	<b>6.246</b>	<b>19,09</b>
ALICANTE/ALACANT	5.477	2.075	60,99	565	11,50
CASTELLON/CASTELLO	2.052	618	43,10	204	11,04
VALENCIA	9.242	4.501	94,94	1.328	16,78
<b>COM. VALENCIANA</b>	<b>16.771</b>	<b>7.194</b>	<b>75,12</b>	<b>2.097</b>	<b>14,29</b>
BADAJOS	1.139	317	38,56	155	15,75
CACERES	740	186	33,57	113	18,02
<b>EXTREMADURA</b>	<b>1.879</b>	<b>503</b>	<b>36,56</b>	<b>268</b>	<b>16,64</b>
CORUÑA A	3.100	912	41,68	423	15,80
LUGO	866	115	15,31	23	2,73
OURENSE	614	145	30,92	100	19,46
PONTEVEDRA	2.186	625	40,04	123	5,96
<b>GALICIA</b>	<b>6.766</b>	<b>1.797</b>	<b>36,16</b>	<b>669</b>	<b>10,97</b>
<b>COM. DE MADRID</b>	<b>39.409</b>	<b>18.017</b>	<b>84,22</b>	<b>2.670</b>	<b>7,27</b>
<b>REGION DE MURCIA</b>	<b>5.613</b>	<b>2.054</b>	<b>57,71</b>	<b>495</b>	<b>9,67</b>
<b>COM. FORAL DE NAVARRA</b>	<b>1.948</b>	<b>667</b>	<b>52,07</b>	<b>59</b>	<b>3,12</b>
ARABA/ALAVA	1.146	598	109,12	136	13,47
BIZKAIA	3.788	1.946	105,65	305	8,76
GIPUZKOA	2.285	1.016	80,06	228	11,08
<b>PAIS VASCO</b>	<b>7.219</b>	<b>3.560</b>	<b>97,29</b>	<b>669</b>	<b>10,21</b>
<b>LA RIOJA</b>	<b>1.026</b>	<b>332</b>	<b>47,84</b>	<b>-95</b>	<b>-8,47</b>
CEUTA	159	29	22,31	34	27,20
MELILLA	138	21	17,95	0	0,00
ZONA EXTRANJERA	48	-2	-4,00	-35	-42,17
<b>TOTAL</b>	<b>171.012</b>	<b>65.883</b>	<b>62,67</b>	<b>18.084</b>	<b>11,83</b>

(\*) Incluye contratos convertidos en indefinidos

**CONTRATOS TEMPORALES POR CC.AA. Y PROVINCIAS**

PROVINCIA AUTONOMÍA	TOTAL	VARIACIÓN			
		MENSUAL		ANUAL	
		ABSOLUTA	RELATIVA	ABSOLUTA	RELATIVA
ALMERIA	35.659	12.580	54,51	4.554	14,64
CADIZ	53.838	4.558	9,25	6.083	12,74
CORDOBA	37.793	10.069	36,32	822	2,22
GRANADA	38.755	7.235	22,95	2.772	7,70
HUELVA	34.244	9.599	38,95	1.418	4,32
JAEN	32.968	4.812	17,09	2.088	6,76
MALAGA	59.888	8.727	17,06	3.622	6,44
SEVILLA	102.140	38.212	59,77	689	0,68
ANDALUCIA	395.285	95.792	31,98	22.048	5,91
HUESCA	7.338	-979	-11,77	1.068	17,03
TERUEL	4.165	880	26,79	454	12,23
ZARAGOZA	38.960	6.497	20,01	3.352	9,41
ARAGON	50.463	6.398	14,52	4.874	10,69
PRINCIPADO DE ASTURIAS	27.012	172	0,64	372	1,40
ILLES BALEARS	35.519	1.628	4,80	2.340	7,05
PALMAS LAS	33.764	374	1,12	3.696	12,29
STA. CRUZ DE TENERIFE	29.046	1.109	3,97	860	3,05
CANARIAS	62.810	1.483	2,42	4.556	7,82
CANTABRIA	20.626	1.330	6,89	2.779	15,57
ALBACETE	25.328	9.174	56,79	952	3,91
CIUDAD REAL	37.921	21.926	137,08	-1.448	-3,68
CUENCA	11.903	4.147	53,47	478	4,18
GUADALAJARA	10.106	946	10,33	-1.029	-9,24
TOLEDO	28.026	11.115	65,73	56	0,20
CASTILLA-LA MANCHA	113.284	47.308	71,70	-991	-0,87
AVILA	4.920	259	5,56	61	1,26
BURGOS	11.275	692	6,54	-1.256	-10,02
LEON	13.476	2.973	28,31	1.332	10,97
PALENCIA	7.625	-456	-5,64	668	9,60
SALAMANCA	11.167	840	8,13	731	7,00
SEGOVIA	5.896	200	3,51	150	2,61
SORIA	3.057	-273	-8,20	144	4,94
VALLADOLID	19.694	3.195	19,36	-611	-3,01
ZAMORA	5.424	447	8,98	-461	-7,83
CASTILLA Y LEON	82.534	7.877	10,55	758	0,93
BARCELONA	181.918	51.945	39,97	23.109	14,55
GIRONA	21.506	2.356	12,30	1.198	5,90
LLEIDA	15.125	-3.474	-18,68	1.595	11,79
TARRAGONA	24.412	3.876	18,87	2.626	12,05
CATALUÑA	242.961	54.703	29,06	28.528	13,30
ALICANTE/ALACANT	52.363	13.337	34,17	3.577	7,33
CASTELLON/CASTELLO	16.918	2.015	13,52	1.961	13,11
VALENCIA	83.021	24.313	41,41	3.767	4,75
COM. VALENCIANA	152.302	39.665	35,21	9.305	6,51
BADAJOS	45.741	5.184	12,78	-1.810	-3,81
CACERES	15.860	959	6,44	872	5,82
EXTREMADURA	61.601	6.143	11,08	-938	-1,50
CORUÑA A	35.026	1.109	3,27	2.361	7,23
LUGO	9.204	-706	-7,12	714	8,41
OURENSE	7.394	472	6,82	357	5,07
PONTEVEDRA	35.398	3.607	11,35	2.134	6,42
GALICIA	87.022	4.482	5,43	5.566	6,83
COM. DE MADRID	191.383	62.472	48,46	12.130	6,77
REGION DE MURCIA	71.441	19.890	38,58	4.505	6,73
COM. FORAL DE NAVARRA	34.176	5.840	20,61	-533	-1,54
ARABA/ALAVA	17.217	6.891	66,73	-2.432	-12,38
BIZKAIA	44.068	14.765	50,39	3.648	9,03
GIPUZKOA	25.075	7.228	40,50	2.558	11,36
PAIS VASCO	86.360	28.884	50,25	3.774	4,57
LA RIOJA	17.085	5.005	41,43	-6.127	-26,40
CEUTA	1.452	-403	-21,73	12	0,83
MELILLA	1.891	554	41,44	172	10,01
ZONA EXTRANJERA	781	105	15,53	44	5,97
<b>TOTAL</b>	<b>1.735.988</b>	<b>389.328</b>	<b>28,91</b>	<b>93.174</b>	<b>5,67</b>

**CONTRATOS POR CC.AA. Y PROVINCIAS. DATOS ACUMULADOS**

PROVINCIA						
AUTONOMÍA	TOTAL	INDEFINIDOS *	% S / TOTAL	TEMPORALES	% S / TOTAL	
ALMERIA	231.064	13.153	5,69	217.911	94,31	
CADIZ	473.836	15.888	3,35	457.948	96,65	
CORDOBA	345.238	9.303	2,69	335.935	97,31	
GRANADA	358.002	12.558	3,51	345.444	96,49	
HUELVA	310.277	6.251	2,01	304.026	97,99	
JAEN	315.679	6.938	2,20	308.741	97,80	
MALAGA	534.892	35.100	6,56	499.792	93,44	
SEVILLA	747.907	29.768	3,98	718.139	96,02	
ANDALUCIA	3.316.895	128.959	3,89	3.187.936	96,11	
HUESCA	74.412	6.322	8,50	68.090	91,50	
TERUEL	32.666	2.778	8,50	29.888	91,50	
ZARAGOZA	319.972	26.735	8,36	293.237	91,64	
ZARAGON	427.050	35.835	8,39	391.215	91,61	
PRINCIPADO DE ASTURIAS	250.218	18.709	7,48	231.509	92,52	
ILLES BALEARS	397.135	51.455	12,96	345.680	87,04	
PALMAS LAS	307.118	34.345	11,18	272.773	88,82	
STA. CRUZ DE TENERIFE	258.947	29.911	11,55	229.036	88,45	
CANARIAS	566.065	64.256	11,35	501.809	88,65	
CANTABRIA	178.068	11.947	6,71	166.121	93,29	
ALBACETE	152.305	7.275	4,78	145.030	95,22	
CIUDAD REAL	154.536	6.474	4,19	148.062	95,81	
CUENCA	66.809	4.104	6,14	62.705	93,86	
GUADALAJARA	92.070	6.237	6,77	85.833	93,23	
TOLEDO	172.698	12.956	7,50	159.742	92,50	
CASTILLA-LA MANCHA	638.418	37.046	5,80	601.372	94,20	
AVILA	39.706	2.744	6,91	36.962	93,09	
BURGOS	98.191	8.572	8,73	89.619	91,27	
LEON	99.113	9.078	9,16	90.035	90,84	
PALENCIA	63.132	3.486	5,52	59.646	94,48	
SALAMANCA	87.093	6.746	7,75	80.347	92,25	
SEGOVIA	49.526	3.711	7,49	45.815	92,51	
SORIA	26.542	2.340	8,82	24.202	91,18	
VALLADOLID	156.562	13.475	8,61	143.087	91,39	
ZAMORA	40.558	2.619	6,46	37.939	93,54	
CASTILLA Y LEON	660.423	52.771	7,99	607.652	92,01	
BARCELONA	1.646.600	218.810	13,29	1.427.790	86,71	
GIRONA	216.414	28.113	12,99	188.301	87,01	
LLEIDA	137.155	11.546	8,42	125.609	91,58	
TARRAGONA	228.206	21.867	9,58	206.339	90,42	
CATALUÑA	2.228.375	280.336	12,58	1.948.039	87,42	
ALICANTE/ALACANT	457.131	43.970	9,62	413.161	90,38	
CASTELLON/CASTELLO	156.709	16.593	10,59	140.116	89,41	
VALENCIA	722.095	60.808	8,42	661.287	91,58	
COM. VALENCIANA	1.335.935	121.371	9,09	1.214.564	90,91	
BADAJOS	339.346	9.247	2,72	330.099	97,28	
CACERES	130.934	6.109	4,67	124.825	95,33	
EXTREMADURA	470.280	15.356	3,27	454.924	96,73	
CORUÑA A	294.522	24.005	8,15	270.517	91,85	
LUGO	78.121	6.894	8,82	71.227	91,18	
OURENSE	55.683	5.025	9,02	50.658	90,98	
PONTEVEDRA	281.925	17.285	6,13	264.640	93,87	
GALICIA	710.251	53.209	7,49	657.042	92,51	
COM. DE MADRID	1.709.983	279.272	16,33	1.430.711	83,67	
REGION DE MURCIA	690.579	45.918	6,65	644.661	93,35	
COM. FORAL DE NAVARRA	268.367	14.270	5,32	254.097	94,68	
ARABA/ALAVA	122.456	7.500	6,12	114.956	93,88	
BIZKAIA	353.795	24.602	6,95	329.193	93,05	
GIPUZKOA	199.543	16.070	8,05	183.473	91,95	
PAIS VASCO	675.794	48.172	7,13	627.622	92,87	
LA RIOJA	110.838	7.422	6,70	103.416	93,30	
CEUTA	12.685	1.311	10,34	11.374	89,66	
MELILLA	14.379	1.160	8,07	13.219	91,93	
ZONA EXTRANJERA	7.130	509	7,14	6.621	92,86	
<b>TOTAL</b>	<b>14.668.868</b>	<b>1.269.284</b>	<b>8,65</b>	<b>13.399.584</b>	<b>91,35</b>	

(\*) Incluye contratos convertidos en indefinidos



**PRESTACIONES**



El número de solicitudes de prestaciones a nivel nacional registradas en el mes de agosto de 2016 ascendió a 585.789, lo que representa un 2,1 % menos que el mismo mes del año anterior.

Las altas tramitadas han sido 553.483 lo que supone un descenso del 5,4 % sobre el mes de agosto de 2015.

El plazo medio de reconocimiento del mes de agosto de 2016 ha sido de 2,4 días, un 25,1% más que el mismo mes del año anterior.

Los beneficiarios existentes a final del mes fueron 2.036.881 con una disminución respecto al mismo mes del año anterior del 10,0%.

La cobertura del sistema de protección por desempleo durante el mes de agosto de 2016 ha sido del 58,2%, el mismo indicador en agosto de 2015 fue de 58,9%, lo que supone un descenso en la cobertura del 1,2 % (1).

Los gastos totales de agosto de 2016 ascendieron a 1.586,8 millones de euros, lo que supone un 9,3% menos que el mismo mes del año anterior.

El gasto medio mensual por beneficiario, sin incluir el subsidio agrario de Andalucía y Extremadura, en el mes de agosto de 2016 ha sido de 799,3 €, lo que supone un aumento sobre el mismo mes del año anterior de 7,9€ (1,0%).

La cuantía media bruta de la prestación contributiva percibida por beneficiario durante el mes de agosto de 2016 ha sido de 780,0 euros, lo que supone un descenso de 4,2 euros sobre el mismo mes del año anterior (-0,5%).

El número de beneficiarios extranjeros del mes de agosto de 2016 fue de 185.855 lo que representa un 9,0% menos que el mismo mes del año anterior. El descenso es superior en los beneficiarios procedentes de países no comunitarios (-12,0%) que en los del entorno comunitario (-5,2%).

En relación con el total de beneficiarios de prestaciones por desempleo, los beneficiarios extranjeros representan el 9,1%.

Los beneficiarios de prestaciones extranjeros suponen, por otro lado, el 33,3% del total de demandantes de empleo extranjeros.

Por último, el gasto de las prestaciones de los beneficiarios extranjeros ha sido de 130,9 millones de euros (un 5,7% menos que en 2015), que en relación con el gasto total de las prestaciones por desempleo supone el 8,3%.

(1) El indicador de cobertura responde a la siguiente fórmula:

$$\frac{\text{Total de beneficiarios de prestaciones}}{\text{Paro Reg. SISPE con experiencia laboral} + \text{Benef. de subsidio de eventuales agrarios}}$$





**SÍNTESIS DE DATOS NACIONALES DE PRESTACIONES POR DESEMPLEO**

	2014	2015	INCREMENTO 2015 S/ 2014 (%)	2016	INCREMENTO 2016 S/ 2015 (%)
<b>SOLICITUDES</b>	<b>640.883</b>	<b>598.591</b>	<b>-6,6</b>	<b>585.789</b>	<b>-2,1</b>
Prestación Contributiva	373.731	328.367	-12,1	333.846	1,7
Subsidio	209.348	206.510	-1,4	192.524	-6,8
Renta Activa de Inserción	38.321	35.407	-7,6	33.196	-6,2
Subsidio Eventuales Agrarios	19.483	20.752	6,5	20.726	-0,1
Programa de Activación para el Empleo	0	7.555		5.497	-27,2
<b>ALTAS</b>	<b>635.991</b>	<b>585.059</b>	<b>-8,0</b>	<b>553.483</b>	<b>-5,4</b>
Prestación Contributiva	379.175	329.409	-13,1	325.251	-1,3
Subsidio	204.688	196.798	-3,9	174.206	-11,5
Renta Activa de Inserción	37.467	37.426	-0,1	34.858	-6,9
Subsidio Eventuales Agrarios	14.661	15.466	5,5	14.707	-4,9
Programa de Activación para el Empleo	0	5.960		4.461	-25,2
<b>PLAZO RECONOCIMIENTO</b>	<b>1,49</b>	<b>1,90</b>	<b>27,5</b>	<b>2,38</b>	<b>25,1</b>
<b>BENEFICIARIOS</b>	<b>2.528.055</b>	<b>2.264.215</b>	<b>-10,4</b>	<b>2.036.881</b>	<b>-10,0</b>
Prestación Contributiva	1.103.520	914.358	-17,1	848.265	-7,2
Subsidio	1.032.163	931.261	-9,8	824.528	-11,5
Renta Activa Inserción	259.745	243.147	-6,4	219.619	-9,7
Subsidio Eventuales Agrarios	132.627	126.480	-4,6	120.521	-4,7
Programa de Activación para el Empleo	0	48.969		23.948	-51,1
<b>COBERTURAS (*)</b>					
Bruta	60,45	58,93	-2,5	58,22	-1,2
<b>CALIDAD</b>					
% de protección Prest. Contributiva	46,07	42,77	-7,2	44,26	3,5
% de protección Prest. Asistenciales	53,93	57,23	6,1	55,74	-2,6
<b>GASTOS (Miles de Euros)</b>	<b>2.025.781</b>	<b>1.750.084</b>	<b>-13,6</b>	<b>1.586.769</b>	<b>-9,3</b>
Prestación Contributiva	1.373.270	1.124.703	-18,1	1.034.916	-8,0
Subsidio	482.662	440.055	-8,8	391.324	-11,1
Renta Activa de Inserción	109.683	103.730	-5,4	95.012	-8,4
Subsidio Eventuales Agrarios	60.166	58.178	-3,3	55.024	-5,4
Programa de Activación para el Empleo	0	23.418		10.492	-55,2
<b>GASTO MEDIO POR BENEFICIARIO, INCLUIDAS LAS COTIZACIONES A LA S.SOCIAL (euros/mes)</b>	<b>820,6</b>	<b>791,4</b>	<b>-3,5</b>	<b>799,3</b>	<b>1,0</b>
<b>CUANTÍA MEDIA POR BENEFICIARIO PRESTACION CONTRIBUTIVA (euros/mes)</b>	<b>792,0</b>	<b>784,2</b>	<b>-1,0</b>	<b>780,0</b>	<b>-0,5</b>

Fuente: Datos Provisionales del Servicio Público de Empleo Estatal

Notas:

Gastos contabilizados en el mes de septiembre y devengados en el mes de agosto

Los gastos incluyen las cotizaciones a la Seguridad Social

Los gastos de subsidio por desempleo incluyen los de la Renta Agraria

En los gastos medios por beneficiario no se incluyen los gastos del subsidio para trabajadores eventuales agrarios

Las cuantías medias de prestación contributiva percibidas por beneficiario no incluyen las cotizaciones a la S. Social y corresponden a la cuantía bruta reconocida por mes (30 días de prestación)

La cuantía media de las prestaciones asistenciales (subsídios, renta agraria, RAI y PAE), es del 80% del IPREM=

426,00 euros (14,20€ x 30 días)

Beneficiarios, altas y solicitudes del mes de agosto.

En el % de protección no se incluyen los beneficiarios del subsidio para trabajadores eventuales agrarios. En prestación asistencial se incluye la RAI y PAE

(\*) Nuevo indicador de cobertura

SÍNTESIS DE DATOS NACIONALES DE PRESTACIONES DE DESEMPLEO

SOLICITUDES

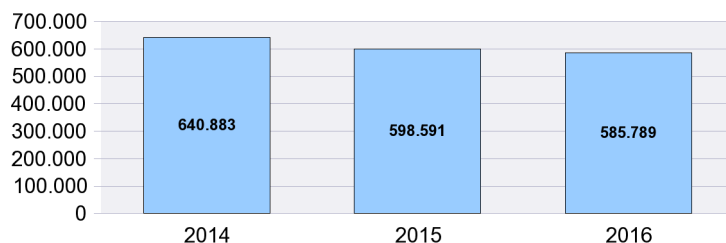

PLAZO RECONOCIMIENTO

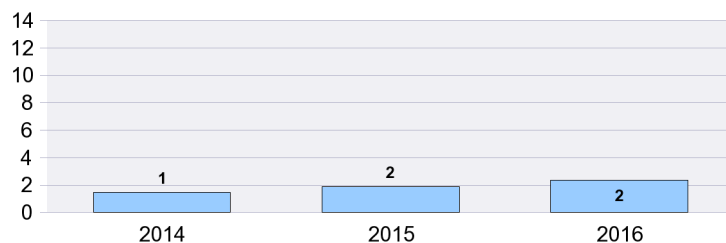

BENEFICIARIOS

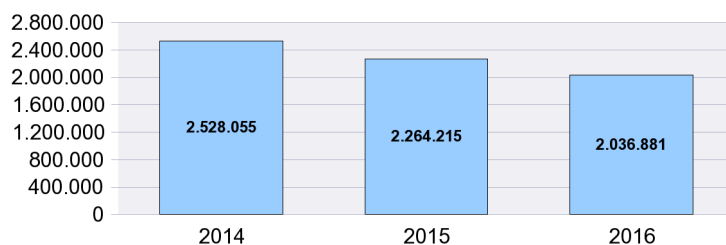

GASTOS

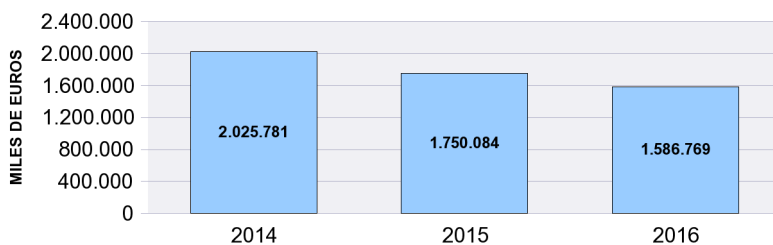

**SOLICITUDES, ALTAS Y PLAZO DE RECONOCIMIENTO POR PROVINCIAS**

Provincias	Solicitudes						Altas						Plazo Recon. (días)
	Prestacion Contributiva	Subsidio	Renta Activa de Inserción	Programa Activación Empleo	Subsidio Event. Agrarios	Total	Prestacion Contributiva	Subsidio	Renta Activa de Inserción	Programa Activación Empleo	Subsidio Event. Agrarios	Total	
ARABA/ALAVA	3.301	684	68	2		4.055	3.275	615	97	1		3.988	1,44
ALBACETE	2.627	1.813	419	74		4.933	2.554	1.687	446	63		4.750	1,23
ALICANTE/ALACAN	13.701	6.849	1.679	292		22.521	13.274	6.246	1.533	226		21.279	1,76
ALMERIA	8.672	3.675	653	149	488	13.637	7.982	3.356	576	106	381	12.401	5,37
AVILA	834	572	133	20		1.559	820	533	135	10		1.498	0,94
BADAJOS	4.644	6.283	843	165	1.546	13.481	4.435	5.826	930	136	1.028	12.355	2,20
BALEARIS (ILLES)	5.943	2.884	379	25		9.231	5.539	2.409	342	17		8.307	2,06
BARCELONA	36.491	14.879	2.548	252		54.170	36.785	13.175	2.608	164		52.732	2,02
BURGOS	3.175	994	240	21		4.430	3.184	929	277	20		4.410	1,29
CACERES	2.586	3.473	423	51	1.048	7.581	2.468	3.150	404	46	551	6.619	2,06
CADIZ	7.152	9.389	1.614	452	1.610	20.217	6.502	8.293	1.790	385	1.143	18.113	2,96
CASTELLON/CAST	3.998	2.589	467	59		7.113	3.861	2.293	443	52		6.649	2,07
CIUDAD REAL	3.370	2.959	700	141		7.170	3.285	2.798	696	135		6.914	0,74
CORDOBA	5.511	6.659	725	160	3.168	16.223	4.987	5.991	840	129	2.403	14.350	2,84
CORUÑA A	5.883	3.563	685	61		10.192	5.928	3.427	797	61		10.213	1,48
CUENCA	1.094	669	102	24		1.889	1.088	619	210	25		1.942	1,66
GIRONA	4.083	2.123	389	50		6.645	3.894	1.901	346	32		6.173	1,65
GRANADA	5.958	6.578	979	204	1.869	15.588	5.761	6.044	1.048	166	1.349	14.368	2,27
GUADALAJARA	1.615	939	170	22		2.746	1.549	869	145	17		2.580	0,63
GIPUZKOA	5.702	1.102	121	6		6.931	5.543	1.001	191	3		6.738	1,82
HUELVA	6.563	4.751	654	116	1.948	14.032	6.341	4.372	627	92	1.449	12.881	3,09
HUESCA	1.162	507	87	10		1.766	1.128	481	143	10		1.762	2,11
JAEN	4.486	6.750	704	123	2.938	15.001	4.292	5.924	660	107	1.992	12.975	1,81
LEON	2.654	1.359	217	25		4.255	2.544	1.234	286	28		4.092	1,81
LLEIDA	2.150	1.016	147	32		3.345	2.111	922	213	32		3.278	2,11
RIOJA LA	2.383	812	186	13		3.394	2.322	752	191	12		3.277	2,22
LUGO	1.407	1.058	170	19		2.654	1.358	974	262	22		2.616	1,11
MADRID	37.820	13.182	2.593	246		53.841	36.912	11.490	2.490	187		51.079	4,42
MALAGA	8.715	8.261	1.310	274	1.258	19.818	8.017	7.615	1.496	209	883	18.220	2,77
MURCIA	30.161	7.697	1.291	253		39.402	29.757	7.254	1.235	214		38.460	2,87
NAVARRA	5.145	1.647	256	7		7.055	4.998	1.514	341	7		6.860	1,44
OURENSE	1.253	995	207	26		2.481	1.212	917	206	24		2.359	1,37
ASTURIAS	5.801	3.120	634	41		9.596	5.906	2.984	783	28		9.701	0,83
PALENCIA	1.126	457	101	10		1.694	1.084	416	93	11		1.604	0,65
PALMAS LAS	7.781	6.005	1.427	316		15.529	7.122	5.310	1.466	206		14.104	1,96
PONTEVEDRA	6.686	5.006	781	118		12.591	6.727	4.810	945	112		12.594	1,36
SALAMANCA	2.125	1.268	199	56		3.648	2.103	1.182	346	29		3.660	1,92
STA. CRUZ DE TEN	7.871	5.766	1.294	255		15.186	8.480	5.144	1.283	183		15.090	3,72
CANTABRIA	4.081	2.197	384	32		6.694	4.127	2.172	444	14		6.757	1,39
SEGOVIA	783	404	95	8		1.290	769	375	91	7		1.242	1,45
SEVILLA	12.375	15.852	2.052	537	4.853	35.669	11.494	13.635	2.092	468	3.528	31.217	2,75
SORIA	424	212	49	1		686	407	199	60	4		670	1,33
TARRAGONA	4.465	2.783	556	53		7.857	4.433	2.599	503	51		7.586	1,12
TERUEL	645	331	77	9		1.062	640	320	89	4		1.053	0,86
TOLEDO	3.959	3.193	642	128		7.922	3.903	2.896	680	148		7.627	2,11
VALENCIA	20.525	11.591	2.232	357		34.705	20.167	10.558	2.250	297		33.272	1,62
VALLADOLID	3.575	1.417	267	27		5.286	3.537	1.305	387	35		5.264	1,96
BIZKAIA	8.319	2.126	375	5		10.825	8.157	2.033	446	3		10.639	0,98
ZAMORA	802	594	124	15		1.535	761	562	149	17		1.489	0,63
ZARAGOZA	11.816	2.672	601	66		15.155	11.313	2.289	643	50		14.295	1,60
CEUTA	183	441	85	51		760	162	413	53	43		671	2,33
MELILLA	265	378	62	38		743	253	393	51	13		710	3,73
<b>TOTAL</b>	<b>333.846</b>	<b>192.524</b>	<b>33.196</b>	<b>5.497</b>	<b>20.726</b>	<b>585.789</b>	<b>325.251</b>	<b>174.206</b>	<b>34.858</b>	<b>4.461</b>	<b>14.707</b>	<b>553.483</b>	<b>2,38</b>

Solicitudes, altas y plazo de reconocimiento del mes de agosto.

**PLAZO DE RECONOCIMIENTO**

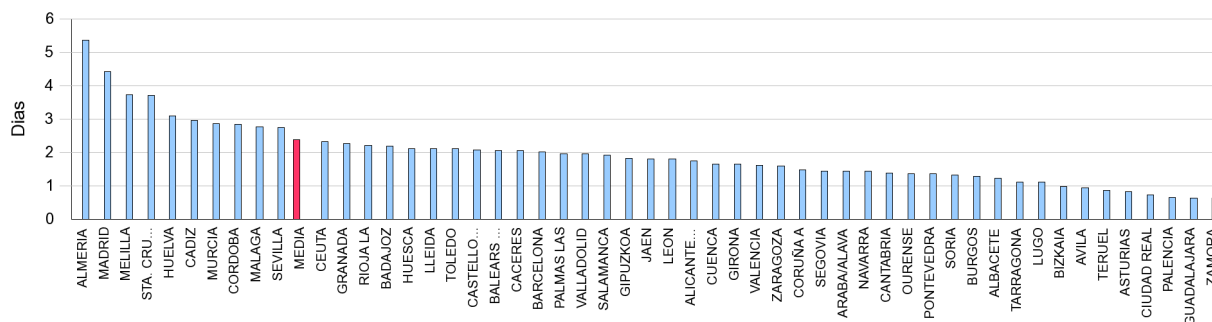

**SOLICITUDES, ALTAS Y PLAZO DE RECONOCIMIENTO POR COMUNIDADES AUTÓNOMAS**

Comunidades Autónomas	Solicitudes						Altas						Plazo Recon. (días)
	Prestacion Contributiva	Subsidio	Renta Activa Inserción	Programa Activación Empleo	Subsidio Event. Agrarios	Total	Prestacion Contributiva	Subsidio	Renta Activa Inserción	Programa Activación Empleo	Subsidio Event. Agrarios	Total	
ANDALUCIA	59.432	61.915	8.691	2.015	18.132	150.185	55.376	55.230	9.129	1.662	13.128	134.525	2,95
ARAGON	13.623	3.510	765	85		17.983	13.081	3.090	875	64		17.110	1,61
PRINCIPADO DE A	5.801	3.120	634	41		9.596	5.906	2.984	783	28		9.701	0,83
ILLES BALEARS	5.943	2.884	379	25		9.231	5.539	2.409	342	17		8.307	2,06
CANARIAS	15.652	11.771	2.721	571		30.715	15.602	10.454	2.749	389		29.194	2,82
CANTABRIA	4.081	2.197	384	32		6.694	4.127	2.172	444	14		6.757	1,39
CASTILLA-LA MAN	12.665	9.573	2.033	389		24.660	12.379	8.869	2.177	388		23.813	1,29
CASTILLA Y LEON	15.498	7.277	1.425	183		24.383	15.209	6.735	1.824	161		23.929	1,52
CATALUÑA	47.189	20.801	3.640	387		72.017	47.223	18.597	3.670	279		69.769	1,89
COM. VALENCIAN/	38.224	21.029	4.378	708		64.339	37.302	19.097	4.226	575		61.200	1,72
EXTREMADURA	7.230	9.756	1.266	216	2.594	21.062	6.903	8.976	1.334	182	1.579	18.974	2,15
GALICIA	15.229	10.622	1.843	224		27.918	15.225	10.128	2.210	219		27.782	1,38
COM. DE MADRID	37.820	13.182	2.593	246		53.841	36.912	11.490	2.490	187		51.079	4,42
REGION DE MURC	30.161	7.697	1.291	253		39.402	29.757	7.254	1.235	214		38.460	2,87
COM. FORAL DE N	5.145	1.647	256	7		7.055	4.998	1.514	341	7		6.860	1,44
PAIS VASCO	17.322	3.912	564	13		21.811	16.975	3.649	734	7		21.365	1,31
LA RIOJA	2.383	812	186	13		3.394	2.322	752	191	12		3.277	2,22
CEUTA	183	441	85	51		760	162	413	53	43		671	2,33
MELILLA	265	378	62	38		743	253	393	51	13		710	3,73
<b>TOTAL</b>	<b>333.846</b>	<b>192.524</b>	<b>33.196</b>	<b>5.497</b>	<b>20.726</b>	<b>585.789</b>	<b>325.251</b>	<b>174.206</b>	<b>34.858</b>	<b>4.461</b>	<b>14.707</b>	<b>553.483</b>	<b>2,38</b>

**Notas informativas:**

Solicitudes y altas del mes de agosto.

El dato de solicitudes indica el número de expedientes de prestaciones recibidos.

El dato de altas indica el número de expedientes reconocidos, tanto inicialmente como por reanudación de las prestaciones, sin incluir las altas tras las prórrogas del subsidio y en el caso de RAI, indica el dato de participantes en el programa

El plazo de reconocimiento indica el número de días que median entre la fecha de solicitud y la fecha de resolución.

**SOLICITUDES**

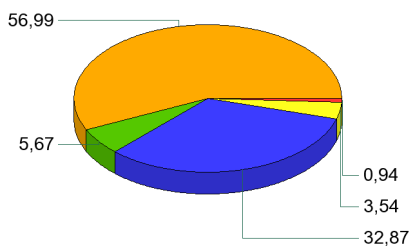

**ALTAS**

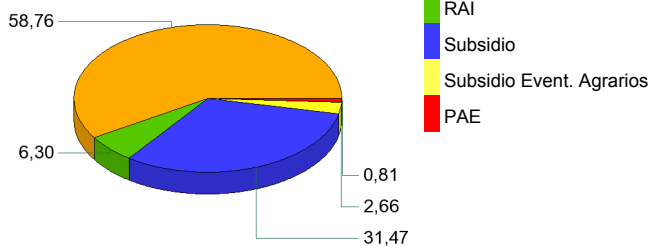

**PLAZO DE RECONOCIMIENTO**

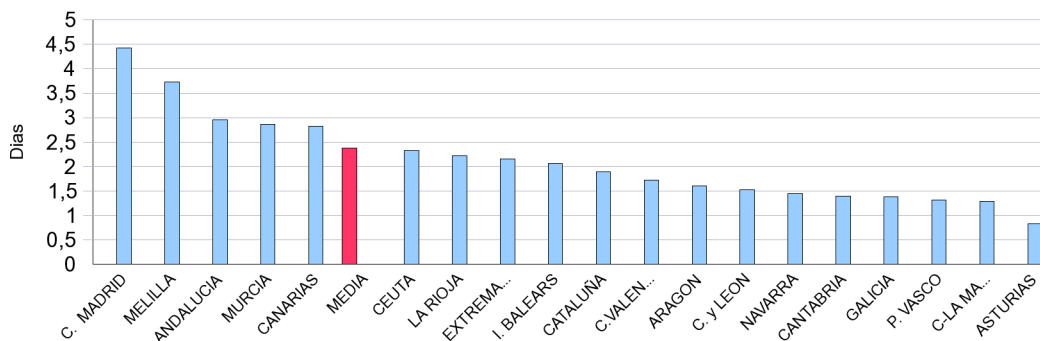

**BENEFICIARIOS DE PRESTACIONES POR DESEMPLEO POR PROVINCIAS**

Provincias	Beneficiarios					Total
	Prestación Contributiva	Subsidio	Renta Activa de Inserción	Programa Activación Empleo	Subsidio Eventuales Agrarios	
ARABA/ALAVA	5.285	3.112	446	12		8.855
ALBACETE	7.281	6.870	2.616	308		17.075
ALICANTE/ALACANT	33.400	35.134	12.410	1.344		82.288
ALMERIA	24.700	17.876	4.476	635	3.021	50.708
AVILA	2.173	2.662	735	72		5.642
BADAJOS	10.955	24.388	4.850	660	9.808	50.661
BALEARS (ILLES)	14.664	11.459	2.304	123		28.550
BARCELONA	104.736	76.417	17.545	973		199.671
BURGOS	5.925	4.629	1.072	91		11.717
CACERES	7.063	13.703	2.378	237	5.599	28.980
CADIZ	18.877	33.615	11.662	2.075	8.422	74.651
CASTELLON/CASTELLO	10.712	11.359	3.093	301		25.465
CIUDAD REAL	9.046	10.747	4.023	765		24.581
CORDOBA	12.570	31.544	5.354	841	19.749	70.058
CORUÑA A	16.882	15.444	4.010	293		36.629
CUENCA	3.567	2.978	1.062	107		7.714
GIRONA	12.039	9.364	2.291	116		23.810
GRANADA	15.357	30.015	6.331	969	11.925	64.597
GUADALAJARA	4.991	3.378	870	101		9.340
GIPUZKOA	11.506	5.832	794	12		18.144
HUELVA	19.022	18.073	3.747	476	8.562	49.880
HUESCA	3.209	1.930	456	41		5.636
JAEN	9.269	26.458	3.952	650	16.439	56.768
LEON	7.553	6.678	1.644	122		15.997
LLEIDA	6.869	4.699	1.299	109		12.976
RIOJA LA	5.597	3.486	987	53		10.123
LUGO	4.182	4.293	1.147	98		9.720
MADRID	126.432	65.046	16.935	994		209.407
MALAGA	25.944	38.047	11.100	1.529	8.553	85.173
MURCIA	31.149	20.854	8.793	1.040		61.836
NAVARRA	10.367	6.709	1.312	28		18.416
OURENSE	4.087	5.308	1.241	115		10.751
ASTURIAS	16.045	14.599	4.011	170		34.825
PALENCIA	2.499	1.877	436	33		4.845
PALMAS LAS	25.175	25.913	9.506	1.101		61.695
PONTEVEDRA	14.551	17.328	4.550	405		36.834
SALAMANCA	5.272	5.056	1.366	113		11.807
STA. CRUZ DE TENERIFE	21.414	25.617	8.617	994		56.642
CANTABRIA	8.967	7.506	1.939	85		18.497
SEGOVIA	2.015	1.559	402	20		3.996
SEVILLA	33.602	61.987	14.959	2.466	28.443	141.457
SORIA	1.095	819	199	13		2.126
TARRAGONA	13.485	12.328	3.608	249		29.670
TERUEL	1.886	1.429	356	27		3.698
TOLEDO	12.409	12.930	4.611	695		30.645
VALENCIA	55.426	49.331	15.608	1.606		121.971
VALLADOLID	8.350	5.693	1.723	120		15.886
BIZKAIA	20.197	10.850	1.798	20		32.865
ZAMORA	2.357	2.695	728	66		5.846
ZARAGOZA	16.276	10.280	2.865	154		29.575
CEUTA	866	2.609	795	214		4.484
MELILLA	969	2.015	607	107		3.698
<b>TOTAL</b>	<b>848.265</b>	<b>824.528</b>	<b>219.619</b>	<b>23.948</b>	<b>120.521</b>	<b>2.036.881</b>

El dato de beneficiarios corresponde a los que están de alta el último día del mes de agosto.

El dato de subsidio incluye también a los beneficiarios de la Renta Agraria en las CC.AA de Andalucía y Extremadura.

**BENEFICIARIOS DE PRESTACIONES POR DESEMPLEO POR CC.AA.**

Comunidades Autónomas	Beneficiarios					Total
	Prestación Contributiva	Subsidio	Renta Activa de Inserción	Programa Activación Empleo	Subsidio Eventuales Agrarios	
ANDALUCIA	159.341	257.615	61.581	9.641	105.114	593.292
ARAGON	21.371	13.639	3.677	222		38.909
PRINCIPADO DE ASTURIAS	16.045	14.599	4.011	170		34.825
ILLES BALEARS	14.664	11.459	2.304	123		28.550
CANARIAS	46.589	51.530	18.123	2.095		118.337
CANTABRIA	8.967	7.506	1.939	85		18.497
CASTILLA-LA MANCHA	37.294	36.903	13.182	1.976		89.355
CASTILLA Y LEON	37.239	31.668	8.305	650		77.862
CATALUÑA	137.129	102.808	24.743	1.447		266.127
COM. VALENCIANA	99.538	95.824	31.111	3.251		229.724
EXTREMADURA	18.018	38.091	7.228	897	15.407	79.641
GALICIA	39.702	42.373	10.948	911		93.934
COM. DE MADRID	126.432	65.046	16.935	994		209.407
REGION DE MURCIA	31.149	20.854	8.793	1.040		61.836
COM. FORAL DE NAVARRA	10.367	6.709	1.312	28		18.416
PAIS VASCO	36.988	19.794	3.038	44		59.864
LA RIOJA	5.597	3.486	987	53		10.123
CEUTA	866	2.609	795	214		4.484
MELILLA	969	2.015	607	107		3.698
<b>TOTAL</b>	<b>848.265</b>	<b>824.528</b>	<b>219.619</b>	<b>23.948</b>	<b>120.521</b>	<b>2.036.881</b>

El dato de beneficiarios corresponde a los que están de alta el último día del mes de agosto.

El dato de subsidio incluye también a los beneficiarios de la Renta Agraria en las CC.AA de Andalucía y Extremadura.

**DISTRIBUCIÓN DE BENEFICIARIOS**

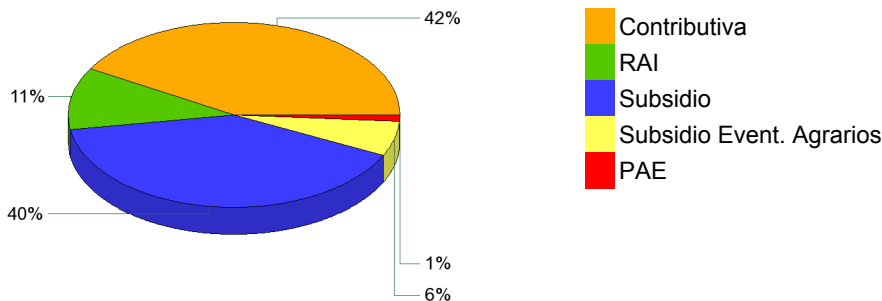

**GASTOS DE PRESTACIONES POR DESEMPLEO POR PROVINCIAS**

PROVINCIAS	Gasto de Prestaciones (miles de euros)						Cuantía media prestación contributiva percibida por beneficiario (euros/mes)
	Total	Prestación Contributiva	Subsidio Desempleo	Renta Activa Inserción	Programa Activación Empleo	Subsidio Eventuales Agrarios	
ARABA/ALAVA	9.012	7.245	1.560	202	6		838,6
ALBACETE	13.039	8.477	3.292	1.127	142		778,2
ALICANTE/ALACANT	59.874	36.966	16.987	5.326	596		737,7
ALMERIA	40.388	28.136	8.561	1.988	282	1.422	768,5
AVILA	4.153	2.528	1.275	318	31		734,2
BADAJOS	28.023	11.491	10.140	2.093	292	4.007	694,1
BALEARS (ILLES)	25.874	19.193	5.607	1.018	56		857,7
BARCELONA	181.156	135.511	37.766	7.461	419		820,1
BURGOS	10.458	7.585	2.375	457	41		802,6
CACERES	16.978	7.294	5.994	1.036	105	2.549	685,5
CADIZ	45.952	20.862	15.281	5.072	907	3.830	724,4
CASTELLON/CASTELL	20.140	13.022	5.657	1.331	130		773,4
CIUDAD REAL	17.918	10.798	5.049	1.735	336		781,6
CORDOBA	40.604	14.213	14.515	2.333	366	9.178	732,4
CORUÑA A	30.722	21.014	7.836	1.745	127		779,6
CUENCA	5.921	3.973	1.430	473	45		734,2
GIRONA	20.538	14.920	4.589	980	49		782,0
GRANADA	40.367	17.787	13.695	2.757	424	5.703	757,7
GUADALAJARA	8.212	6.179	1.599	389	45		815,1
GIPUZKOA	19.026	15.645	3.031	346	5		830,2
HUELVA	33.463	19.561	8.244	1.638	211	3.809	753,3
HUESCA	4.947	3.778	943	208	18		777,5
JAEN	32.007	10.517	11.849	1.726	281	7.635	746,4
LEON	13.416	9.392	3.257	718	49		792,1
LLEIDA	10.582	7.698	2.281	554	48		735,7
RIOJA LA	9.586	7.369	1.780	413	24		798,1
LUGO	7.389	4.679	2.177	490	43		730,1
MADRID	209.183	169.279	32.036	7.418	450		812,7
MALAGA	56.547	29.534	17.512	4.817	666	4.018	732,1
MURCIA	51.904	37.567	10.036	3.840	462		793,1
NAVARRA	18.755	14.783	3.405	554	13		855,8
OURENSE	7.866	4.576	2.706	532	51		720,4
ASTURIAS	28.201	19.174	7.205	1.750	71		751,4
PALENCIA	4.420	3.263	950	193	14		799,4
PALMAS LAS	45.370	28.723	12.106	4.065	476		752,1
PONTEVEDRA	28.426	17.836	8.490	1.924	175		768,1
SALAMANCA	9.329	6.274	2.414	590	51		749,2
STA. CRUZ DE TENERI	39.900	23.667	12.026	3.764	443		711,6
CANTABRIA	15.189	10.648	3.675	826	39		741,7
SEGOVIA	3.188	2.243	762	173	10		723,0
SEVILLA	86.974	38.517	28.040	6.486	1.057	12.874	732,9
SORIA	1.803	1.300	407	91	6		772,5
TARRAGONA	23.733	16.181	5.925	1.518	108		783,7
TERUEL	3.111	2.233	709	156	13		769,7
TOLEDO	23.206	14.720	6.137	2.043	305		774,0
VALENCIA	97.237	66.333	23.526	6.674	704		793,4
VALLADOLID	14.060	10.496	2.760	754	50		791,6
BIZKAIA	32.585	26.352	5.446	778	9		809,1
ZAMORA	4.351	2.687	1.319	319	26		744,0
ZARAGOZA	26.979	20.521	5.159	1.221	77		783,4
CEUTA	2.474	1.045	997	343	90		765,7
MELILLA	2.236	1.132	807	249	49		767,6
<b>TOTAL NACIONAL</b>	<b>1.586.769</b>	<b>1.034.916</b>	<b>391.324</b>	<b>95.012</b>	<b>10.492</b>	<b>55.024</b>	<b>780,0</b>

Fuente: Datos provisionales del Servicio Público de Empleo Estatal

Notas:

Gastos contabilizados en el mes de septiembre y devengados en el mes de agosto.

Los gastos incluyen las cotizaciones a la Seguridad Social

Los gastos de subsidio por desempleo incluyen los de Renta Agraria

Las cuantías medias de prestación contributiva percibidas por beneficiario no incluyen las cotizaciones a la S.Social y corresponden a la cuantía bruta reconocida por mes (30 días de prestación)

La cuantía media de las prestaciones asistenciales (subsidijs, renta agraria, RAI y PAE), es del 80% del IPREM=426,00 (14,20 € x 30 días)

**CUANTÍA MEDIA PRESTACIÓN CONTRIBUTIVA POR BENEFICIARIO**

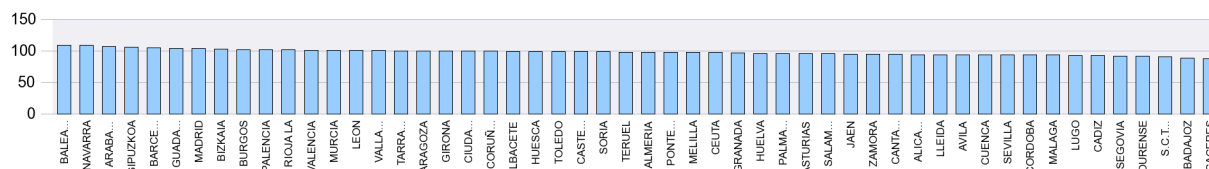

Notas: Valores nacionales = Índice 100

**GASTOS DE PRESTACIONES POR DESEMPLEO CC.AA.**

CC.AA.	Gasto de Prestaciones (miles de euros)						Cuantía media prestación contributiva percibida por beneficiario (euros/mes)
	Total	Prestación Contributiva	Subsidio	Renta Activa de Inserción	Programa Activación Empleo	Subsidio Eventuales Agrarios	
ANDALUCIA	376.301	179.126	117.697	26.816	4.194	48.468	742,9
ARAGON	35.036	26.532	6.811	1.585	108		781,3
PRINCIPADO DE ASTURIAS	28.201	19.174	7.205	1.750	71		751,4
ILLES BALEARS	25.874	19.193	5.607	1.018	56		857,7
CANARIAS	85.270	52.390	24.132	7.829	919		733,4
CANTABRIA	15.189	10.648	3.675	826	39		741,7
CASTILLA-LA MANCHA	68.294	44.146	17.507	5.768	873		778,4
CASTILLA Y LEON	65.178	45.768	15.518	3.613	278		777,3
CATALUÑA	236.008	174.310	50.561	10.513	624		808,9
COM. VALENCIANA	177.251	116.321	46.169	13.331	1.430		772,6
EXTREMADURA	45.000	18.785	16.134	3.128	397	6.556	690,7
GALICIA	74.403	48.106	21.210	4.692	396		764,1
COM. DE MADRID	209.183	169.279	32.036	7.418	450		812,7
REGION DE MURCIA	51.904	37.567	10.036	3.840	462		793,1
COM. FORAL DE NAVARRA	18.755	14.783	3.405	554	13		855,8
PAIS VASCO	60.624	49.241	10.038	1.326	19		819,9
LA RIOJA	9.586	7.369	1.780	413	24		798,1
CEUTA	2.474	1.045	997	343	90		765,7
MELILLA	2.236	1.132	807	249	49		767,6
<b>TOTAL NACIONAL</b>	<b>1.586.769</b>	<b>1.034.916</b>	<b>391.324</b>	<b>95.012</b>	<b>10.492</b>	<b>55.024</b>	<b>780,0</b>

Fuente: Datos provisionales del Servicio Público de Empleo Estatal

Notas:

Gastos contabilizados en el mes de septiembre y devengados en el mes de agosto.

Los gastos incluyen las cotizaciones a la Seguridad Social

Los gastos de subsidio por desempleo incluyen los de Renta Agraria

Las cuantías medias de prestación contributiva percibidas por beneficiario no incluyen las cotizaciones a la S.Social y corresponden a la cuantía bruta reconocida por mes (30 días de prestación).

La cuantía media de las prestaciones asistenciales (subsidijs, renta agraria, RAI y PAE), es del 80% del IPREM=426,00 euros (14,20 € x 30 días)

**DISTRIBUCIÓN DE GASTOS DE PRESTACIONES DE DESEMPLEO**

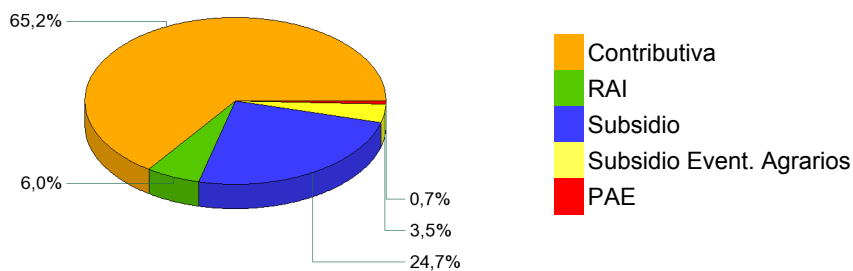

**CUANTÍA MEDIA PRESTACIÓN CONTRIBUTIVA POR BENEFICIARIO**

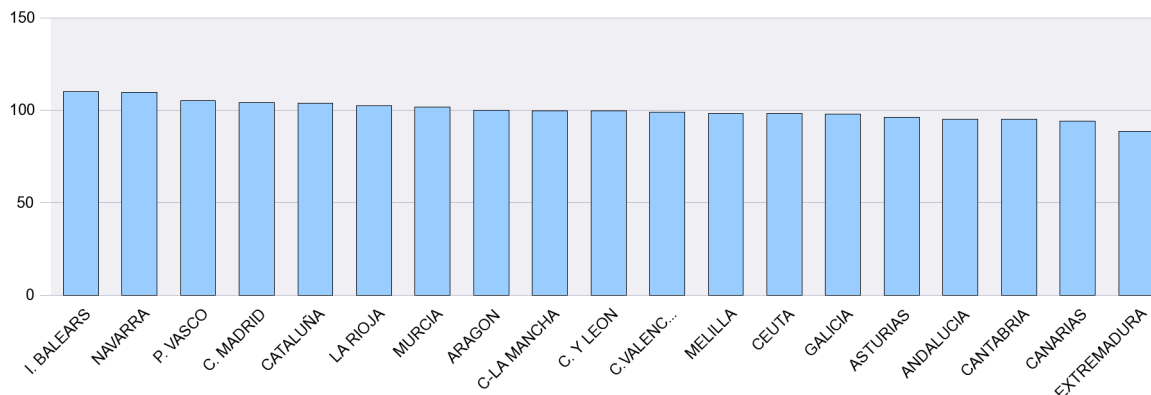

Notas: Valores nacionales = Índice 100



**SÍNTESIS DE DATOS NACIONALES DE BENEFICIARIOS DE PRESTACIONES POR DESEMPLEO EXTRANJEROS**

	2014	2015	INCREMENTO 2015 S/ 2014 (%)	2016	INCREMENTO 2016 S/ 2015 (%)
<b>Nº DE BENEFICIARIOS</b>	<b>232.693</b>	<b>204.320</b>	<b>-12,2</b>	<b>185.855</b>	<b>-9,0</b>
Prestación Contributiva	113.689	98.979	-12,9	98.482	-0,5
Subsidio	89.970	71.993	-20,0	60.585	-15,8
Renta Activa de Inserción	26.212	23.865	-9,0	20.785	-12,9
Subsidio Eventuales Agrarios	2.822	3.347	18,6	3.693	10,3
Programa de Activación para el Empleo	0	6.136		2.310	-62,4
<b>ENTORNO COMUNITARIO</b>	<b>98.795</b>	<b>87.862</b>	<b>-11,1</b>	<b>83.335</b>	<b>-5,2</b>
<b>ENTORNO NO COMUNITARIO</b>	<b>133.898</b>	<b>116.458</b>	<b>-13,0</b>	<b>102.520</b>	<b>-12,0</b>
<b>% SOBRE TOTAL BENEFICIARIOS</b>	<b>9,20</b>	<b>9,02</b>	<b>-2,0</b>	<b>9,12</b>	<b>1,1</b>
Prestación Contributiva	10,30	10,82	5,1	11,61	7,3
Subsidio	8,72	7,73	-11,3	7,35	-5,0
Renta Activa de Inserción	10,09	9,82	-2,7	9,46	-3,6
Subsidio Eventuales Agrarios	2,13	2,65	24,4	3,06	15,8
Programa de Activación para el Empleo	0,00	12,53		9,65	-23,0
<b>% BENEFICIARIOS s/DEMANDANTES DE EMPLEO EXTRANJEROS</b>	<b>35,16</b>	<b>33,39</b>	<b>-5,04</b>	<b>33,27</b>	<b>-0,38</b>
<b>GASTO (Miles de Euros) (1)</b>	<b>161.195</b>	<b>138.808</b>	<b>-13,9</b>	<b>130.929</b>	<b>-5,7</b>
Prestación Contributiva	110.934	94.603	-14,7	93.965	-0,7
Subsidio	39.002	31.352	-19,6	26.570	-15,3
Renta Activa de Inserción	9.957	8.884	-10,8	7.787	-12,3
Subsidio Eventuales Agrarios	1.302	1.565	20,2	1.724	10,2
Programa de Activación para el Empleo	0	2.404		883	-63,3
<b>% S/ GASTO TOTAL PRESTACIONES</b>	<b>8,0</b>	<b>7,9</b>	<b>-1,2</b>	<b>8,3</b>	<b>5,1</b>

(1) Datos estimados.

Fuente: Datos provisionales del Servicio Público de Empleo Estatal correspondiente al mes de agosto de cada año.

Notas:

En el entorno comunitario se incluyen los países de la UE, inclusive los de régimen transitorio, los del Espacio Económico Europeo (Liechtenstein, Islandia y Noruega) y la Confederación Suiza.

SÍNTESIS DE DATOS NACIONALES DE BENEFICIARIOS DE PRESTACIONES POR DESEMPLEO EXTRANJEROS

Nº DE BENEFICIARIOS

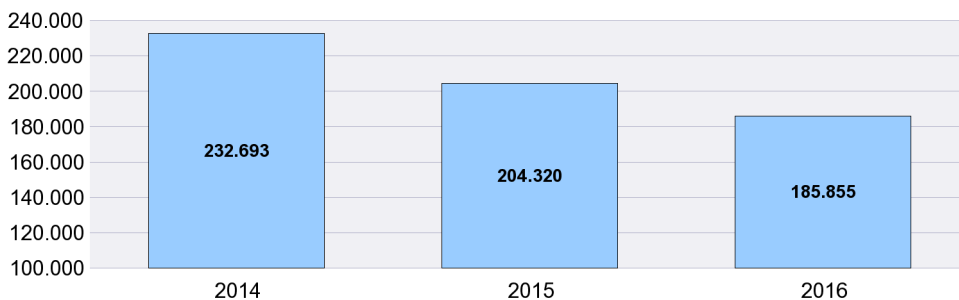

% s/ TOTAL BENEFICIARIOS

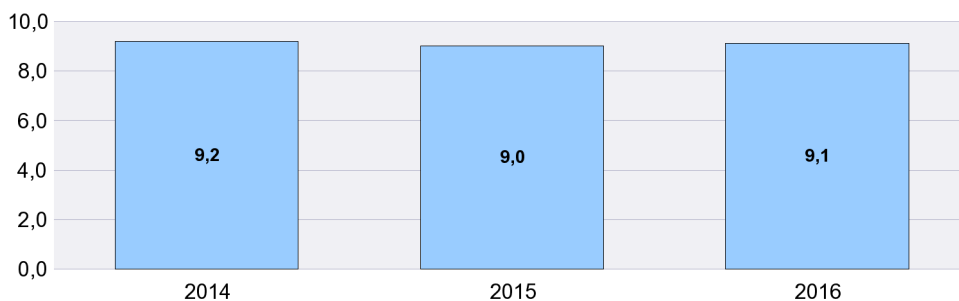

% BENEFICIARIOS s/ DEMANDANTES EMPLEO EXTRANJEROS

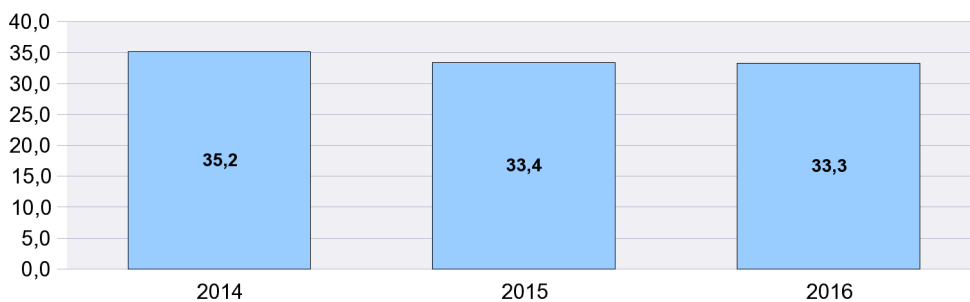

**SÍNTESIS DE DATOS NACIONALES DE BENEFICIARIOS DE PRESTACIONES POR DESEMPLEO EXTRANJEROS**

**EVOLUCIÓN DEL GASTO DE BENEFICIARIOS EXTRANJEROS**

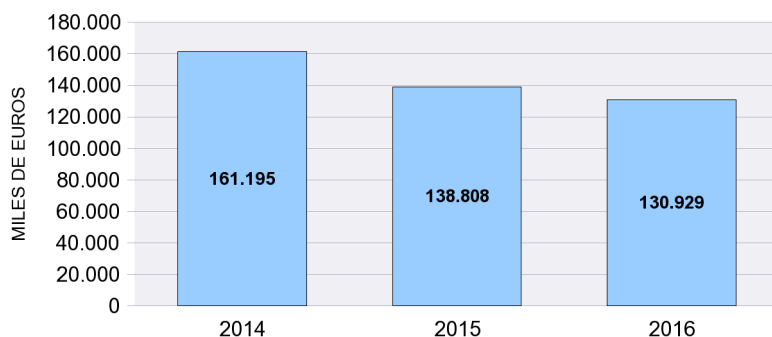

**DISTRIBUCIÓN DEL GASTO DE BENEFICIARIOS EXTRANJEROS POR TIPO DE PRESTACIÓN (%)**

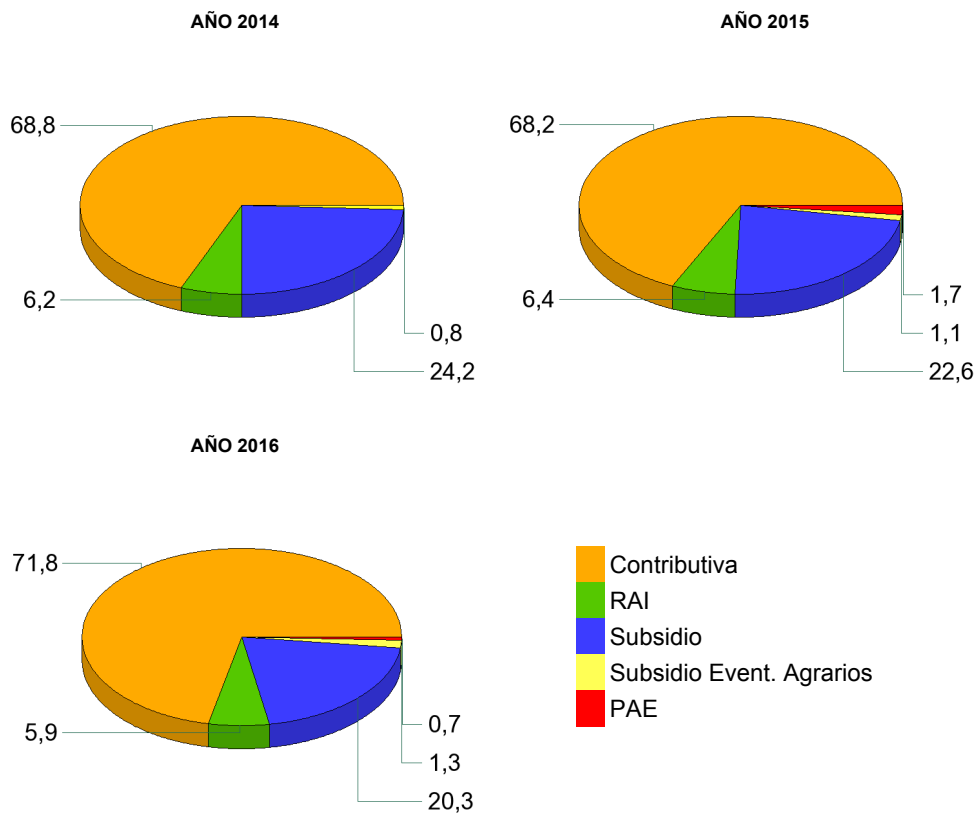

**EVOLUCIÓN % GASTO BENEFICIARIOS EXTRANJEROS s/GASTO TOTAL EN PRESTACIONES**

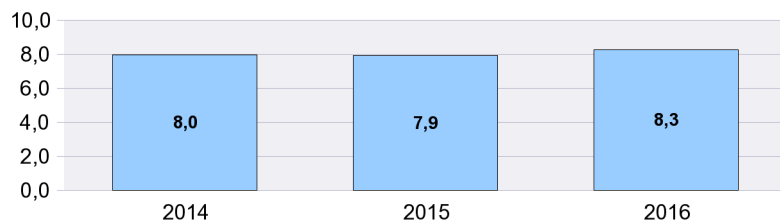

AGOSTO 2016

**DISTRIBUCIÓN DE LOS BENEFICIARIOS EXTRANJEROS POR PROVINCIAS**

	Beneficiarios extranjeros			%
	Total	Países comunitarios	Países no comunitarios	
ARABA/ALAVA	818	204	614	0,44
ALBACETE	1.115	559	556	0,60
ALICANTE/ALACANT	9.156	3.983	5.173	4,93
ALMERIA	13.445	4.574	8.871	7,23
AVILA	469	237	232	0,25
BADAJOS	808	521	287	0,43
BALEARIS (ILLES)	4.236	1.911	2.325	2,28
BARCELONA	23.152	6.357	16.795	12,46
BURGOS	1.329	985	344	0,72
CACERES	1.317	276	1.041	0,71
CADIZ	1.530	668	862	0,82
CASTELLON/CASTELLO	4.802	3.431	1.371	2,58
CIUDAD REAL	1.966	1.346	620	1,06
CORDOBA	1.232	647	585	0,66
CORUÑA A	1.023	409	614	0,55
CUENCA	1.203	866	337	0,65
GIRONA	4.291	1.207	3.084	2,31
GRANADA	2.846	1.305	1.541	1,53
GUADALAJARA	1.440	928	512	0,77
GIPUZKOA	1.298	471	827	0,70
HUELVA	8.395	6.337	2.058	4,52
HUESCA	841	524	317	0,45
JAEN	916	285	631	0,49
LEON	773	408	365	0,42
LLEIDA	2.982	1.384	1.598	1,60
RIOJA LA	1.712	942	770	0,92
LUGO	533	273	260	0,29
MADRID	26.393	13.283	13.110	14,20
MALAGA	5.633	2.618	3.015	3,03
MURCIA	11.420	1.868	9.552	6,14
NAVARRA	1.872	869	1.003	1,01
OURENSE	519	361	158	0,28
ASTURIAS	1.382	701	681	0,74
PALENCIA	226	108	118	0,12
PALMAS LAS	4.485	2.034	2.451	2,41
PONTEVEDRA	1.206	588	618	0,65
SALAMANCA	482	234	248	0,26
STA. CRUZ DE TENERIFE	3.912	2.069	1.843	2,10
CANTABRIA	968	414	554	0,52
SEGOVIA	755	553	202	0,41
SEVILLA	2.917	1.345	1.572	1,57
SORIA	262	153	109	0,14
TARRAGONA	5.036	2.051	2.985	2,71
TERUEL	624	368	256	0,34
TOLEDO	3.061	1.816	1.245	1,65
VALENCIA	12.406	6.557	5.849	6,68
VALLADOLID	1.167	830	337	0,63
BIZKAIA	1.755	579	1.176	0,94
ZAMORA	297	222	75	0,16
ZARAGOZA	4.216	2.653	1.563	2,27
CEUTA	487	9	478	0,26
MELILLA	746	14	732	0,40
<b>TOTAL NACIONAL</b>	<b>185.855</b>	<b>83.335</b>	<b>102.520</b>	<b>100,00</b>

**DISTRIBUCIÓN DE LOS BENEFICIARIOS EXTRANJEROS POR COMUNIDADES AUTÓNOMAS**

	TOTAL					COMUNITARIOS					NO COMUNITARIOS							
	Prestaciones R.D.Leg 1/94		Subs. Event. Agr.	RAI	PAE	Total	Prestaciones R.D.Leg 1/94		Subs. Event. Agr.	RAI	PAE	Total	Prestaciones R.D.Leg 1/94		Subs. Event. Agr.	RAI	PAE	Total
	Contrib.	Subsidio					Contrib.	Subsidio					Contrib.	Subsidio				
ANDALUCIA	22.528	7.692	2.833	3.326	535	36.914	12.074	3.589	663	1.318	135	17.779	10.454	4.103	2.170	2.008	400	19.135
ARAGON	2.762	2.177		685	57	5.681	1.741	1.437		333	34	3.545	1.021	740		352	23	2.136
PRINCIPADO DE A	611	559		195	17	1.382	352	272		69	8	701	259	287		126	9	681
ILLES BALEARS	2.341	1.537		338	20	4.236	1.114	663		129	5	1.911	1.227	874		209	15	2.325
CANARIAS	4.453	2.931		935	78	8.397	2.382	1.327		363	31	4.103	2.071	1.604		572	47	4.294
CANTABRIA	445	396		120	7	968	225	157		32		414	220	239		88	7	554
CASTILLA-LA MAN	3.871	3.498		1.180	236	8.785	2.547	2.196		657	115	5.515	1.324	1.302		523	121	3.270
CASTILLA Y LEON	2.456	2.380		827	97	5.760	1.607	1.606		466	51	3.730	849	774		361	46	2.030
CATALUÑA	18.049	12.799		4.253	360	35.461	6.937	3.217		789	56	10.999	11.112	9.582		3.464	304	24.462
COM. VALENCIAN	12.502	9.546		3.896	420	26.364	6.526	5.597		1.703	145	13.971	5.976	3.949		2.193	275	12.393
EXTREMADURA	480	562	860	202	21	2.125	302	319	48	117	11	797	178	243	812	85	10	1.328
GALICIA	1.388	1.345		497	51	3.281	749	651		214	17	1.631	639	694		283	34	1.650
COM. DE MADRID	13.854	9.938		2.412	189	26.393	7.101	5.166		948	68	13.283	6.753	4.772		1.464	121	13.110
REGION DE MURC	8.477	1.942		883	118	11.420	1.086	541		213	28	1.868	7.391	1.401		670	90	9.552
COM. FORAL DE N	952	731		183	6	1.872	468	336		61	4	869	484	395		122	2	1.003
PAIS VASCO	2.052	1.414		391	14	3.871	844	344		65	1	1.254	1.208	1.070		326	13	2.617
LA RIOJA	1.042	490		168	12	1.712	575	296		68	3	942	467	194		100	9	770
CEUTA	83	265		102	37	487	4	3		2		9	79	262		100	37	478
MELILLA	136	383		192	35	746	8	5		1		14	128	378		191	35	732
<b>TOTAL</b>	<b>98.482</b>	<b>60.585</b>	<b>3.693</b>	<b>20.785</b>	<b>2.310</b>	<b>185.855</b>	<b>46.642</b>	<b>27.722</b>	<b>711</b>	<b>7.548</b>	<b>712</b>	<b>83.335</b>	<b>51.840</b>	<b>32.863</b>	<b>2.982</b>	<b>13.237</b>	<b>1.598</b>	<b>102.520</b>

BENEFICIARIOS EXTRANJEROS COMUNITARIOS (%)

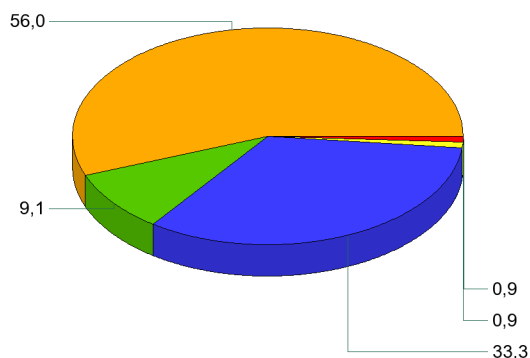

BENEFICIARIOS EXTRANJEROS NO COMUNITARIOS (%)

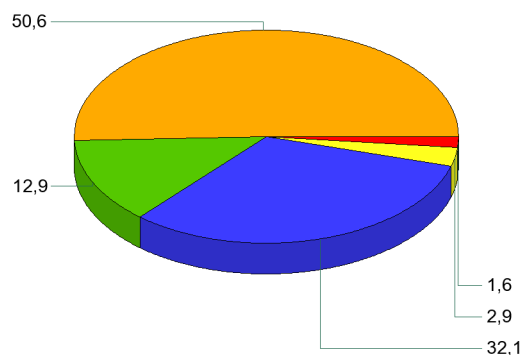

- Contributiva
- RAI
- Subsidio
- Subsidio Event. Agrarios
- PAE

AGOSTO 2016

**RELACIÓN DE LOS 60 PAÍSES CON MAYOR PROPORCIÓN DE BENEFICIARIOS DE PRESTACIONES POR DESEMPLEO EXTRANJEROS DEL TOTAL DE PAÍSES**

	Beneficiarios extranjeros	% s/Total de beneficiarios extranjeros
RUMANIA	45.847	24,67
MARRUECOS	39.829	21,43
BULGARIA	10.173	5,47
ECUADOR	8.282	4,46
ITALIA	6.116	3,29
COLOMBIA	5.650	3,04
UCRANIA	4.482	2,41
PORTUGAL	4.123	2,22
REINO UNIDO	3.871	2,08
BOLIVIA	3.406	1,83
POLONIA	3.249	1,75
SENEGAL	2.869	1,54
ARGENTINA	2.696	1,45
PAKISTÁN	2.589	1,39
FRANCIA	2.515	1,35
PERU	2.284	1,23
ALEMANIA	2.127	1,14
RUSIA, FEDERACION DE	2.084	1,12
ARGELIA	2.083	1,12
DOMINICANA, REPÚBLICA	1.983	1,07
BRASIL	1.957	1,05
MALI	1.902	1,02
CUBA	1.741	0,94
CHINA	1.612	0,87
LITUANIA	1.450	0,78
PARAGUAY	1.418	0,76
NIGERIA	1.263	0,68
VENEZUELA	1.263	0,68
URUGUAY	1.100	0,59
GHANA	929	0,50
GAMBIA	838	0,45
INDIA	833	0,45
CHILE	812	0,44
MOLDAVIA, REPUBLICA DE	757	0,41
ARMENIA	642	0,35
FILIPINAS	633	0,34
HOLANDA (PAISES BAJOS)	613	0,33
HONDURAS	565	0,30
BELGICA	534	0,29
MAURITANIA	533	0,29
ESTADOS UNIDOS	468	0,25
IRLANDA	460	0,25
GEORGIA	455	0,24
GUINEA	454	0,24
HUNGRIA	354	0,19
MÉJICO	348	0,19
CHECA, REPUBLICA	303	0,16
BANGLADESH	297	0,16
GUINEA BISSAU	289	0,16
ESLOVAQUIA	277	0,15
SUECIA	258	0,14
NICARAGUA	251	0,14
CAMERUN	199	0,11
LETONIA	177	0,10
BIELORUSIA (BELARUS)	173	0,09
GUINEA ECUATORIAL	159	0,09
AUSTRIA	158	0,09
COSTA DE MARFIL	141	0,08
GRECIA	135	0,07
FINLANDIA	117	0,06
RESTO	2.729	1,47
<b>TOTAL</b>	<b>185.855</b>	<b>100,00</b>

**EVOLUCIÓN MENSUAL DEL GASTO DE PRESTACIONES**

Datos provisionales.

Gastos contabilizados en el mes de septiembre y devengados en el mes de agosto, incluyen las cotizaciones a la Seguridad Social

MESES	AÑO 2015			AÑO 2016		
	GASTO DE PRESTACIONES (Miles de euros)	% DE VARIACIÓN		GASTO DE PRESTACIONES (Miles de euros)	% DE VARIACIÓN	
		MENSUAL	ANUAL		MENSUAL	ANUAL
ENERO	1.962.077	2,88	-17,66	1.752.508	5,28	-10,68
FEBRERO	1.881.744	-4,09	-17,81	1.692.992	-3,40	-10,03
MARZO	1.794.339	-4,64	-17,99	1.594.445	-5,82	-11,14
ABRIL	1.707.302	-4,85	-17,81	1.534.133	-3,78	-10,14
MAYO	1.623.829	-4,89	-18,90	1.480.090	-3,52	-8,85
JUNIO	1.608.649	-0,93	-17,32	1.450.669	-1,99	-9,82
JULIO	1.678.240	4,33	-15,66	1.510.235	4,11	-10,01
AGOSTO	1.750.084	4,28	-13,61	1.586.769	5,07	-9,33
SEPTIEMBRE	1.638.164	-6,40	-14,60			
OCTUBRE	1.629.359	-0,54	-14,91			
NOVIEMBRE	1.671.392	2,58	-13,33			
DICIEMBRE	1.664.585	-0,41	-12,72			

**EVOLUCIÓN MENSUAL DEL GASTO MEDIO POR BENEFICIARIO DE PRESTACIONES**

No se incluyen los gastos del subsidio para trabajadores eventuales agrarios

MESES	AÑO 2015			AÑO 2016		
	GASTO MEDIO POR BENEFICIARIO	% DE VARIACIÓN		GASTO MEDIO POR BENEFICIARIO	% DE VARIACIÓN	
		MENSUAL	ANUAL		MENSUAL	ANUAL
ENERO	831,85	2,85	-4,28	820,53	2,37	-1,36
FEBRERO	811,78	-2,41	-4,74	808,38	-1,48	-0,42
MARZO	792,22	-2,41	-5,51	795,52	-1,59	0,42
ABRIL	782,93	-1,17	-5,69	789,07	-0,81	0,78
MAYO	772,52	-1,33	-6,34	785,20	-0,49	1,64
JUNIO	762,94	-1,24	-5,51	761,24	-3,05	-0,22
JULIO	770,71	1,02	-4,48	772,85	1,53	0,28
AGOSTO	791,45	2,69	-3,55	799,30	3,42	0,99
SEPTIEMBRE	800,64	1,16	-2,77			
OCTUBRE	780,15	-2,56	-2,71			
NOVIEMBRE	793,14	1,67	-1,17			
DICIEMBRE	801,54	1,06	-0,90			

**EVOLUCIÓN MENSUAL SOLICITUDES DE PRESTACIONES**

MESES	AÑO 2015			AÑO 2016		
	SOLICITUDES DE PRESTACIONES	% DE VARIACIÓN		SOLICITUDES DE PRESTACIONES	% DE VARIACIÓN	
		MENSUAL	ANUAL		MENSUAL	ANUAL
ENERO	751.430	22,14	-20,98	696.744	17,44	-7,28
FEBRERO	685.716	-8,75	-4,72	613.929	-11,89	-10,47
MARZO	670.478	-2,22	-13,34	615.591	0,27	-8,19
ABRIL	667.771	-0,40	-8,56	600.258	-2,49	-10,11
MAYO	613.211	-8,17	-18,89	635.762	5,91	3,68
JUNIO	675.369	10,14	-12,01	668.111	5,09	-1,07
JULIO	727.248	7,68	-12,10	654.687	-2,01	-9,98
AGOSTO	598.591	-17,69	-6,60	585.789	-10,52	-2,14
SEPTIEMBRE	655.336	9,48	-9,19			
OCTUBRE	724.496	10,55	-13,84			
NOVIEMBRE	699.184	-3,49	-4,36			
DICIEMBRE	593.293	-15,14	-3,56			

**EVOLUCIÓN MENSUAL DE BENEFICIARIOS DE PRESTACIONES**

MESES	AÑO 2015			AÑO 2016		
	BENEFICIARIOS	% DE VARIACIÓN		BENEFICIARIOS	% DE VARIACIÓN	
		MENSUAL	ANUAL		MENSUAL	ANUAL
ENERO	2.416.786	-0,04	-13,85	2.190.967	2,66	-9,34
FEBRERO	2.372.615	-1,83	-13,73	2.147.533	-1,98	-9,49
MARZO	2.318.581	-2,28	-13,20	2.055.099	-4,30	-11,36
ABRIL	2.233.162	-3,68	-12,81	1.994.370	-2,96	-10,69
MAYO	2.154.701	-3,51	-13,39	1.936.006	-2,93	-10,15
JUNIO	2.160.397	0,26	-12,51	1.955.493	1,01	-9,48
JULIO	2.228.738	3,16	-11,72	2.003.595	2,46	-10,10
AGOSTO	2.264.215	1,59	-10,44	2.036.881	1,66	-10,04
SEPTIEMBRE	2.102.616	-7,14	-12,07			
OCTUBRE	2.141.698	1,86	-12,47			
NOVIEMBRE	2.162.456	0,97	-12,18			
DICIEMBRE	2.134.099	-1,31	-11,73			

**EVOLUCIÓN MENSUAL DEL PLAZO DE RECONOCIMIENTO DE PRESTACIONES**

MESES	AÑO 2015			AÑO 2016		
	PLAZO DE RECONOCIMIENTO	% DE VARIACIÓN		PLAZO DE RECONOCIMIENTO	% DE VARIACIÓN	
		MENSUAL	ANUAL		MENSUAL	ANUAL
ENERO	2,01	61,95	-2,48	2,16	9,99	7,74
FEBRERO	1,74	-13,56	-3,30	1,50	-30,78	-13,72
MARZO	1,45	-16,30	-2,09	1,77	17,97	21,61
ABRIL	1,65	13,26	5,87	1,49	-15,71	-9,50
MAYO	1,62	-1,86	5,46	1,42	-4,64	-12,06
JUNIO	1,67	3,53	15,25	1,70	19,65	1,63
JULIO	2,26	34,95	52,80	2,19	28,54	-3,20
AGOSTO	1,90	-15,89	27,46	2,38	8,70	25,10
SEPTIEMBRE	1,90	0,31	30,34			
OCTUBRE	2,00	5,04	40,57			
NOVIEMBRE	2,60	30,13	106,11			
DICIEMBRE	1,97	-24,41	58,63			









