

Afiliación de extranjeros Seguridad Social

Mayo 2019



AFILIACIÓN MEDIA DE EXTRANJEROS A LA SEGURIDAD SOCIAL

ÍNDICE

	Página
Radiografía de la situación actual	3
Distribución por regímenes.	4
Afiliación por regímenes, provincias y CC.AA - Unión Europea -	5
Afiliación por regímenes, provincias y CC.AA - NO Unión Europea -	6
Afiliación por regímenes, provincias y CC.AA - TOTAL -	7
Afiliación media por CC.AA (gráfico)	8
Afiliación por género, provincias y CC.AA	9
Evolución de la afiliación media de extranjeros	10
Evolución de la afiliación de extranjeros por provincias y CC.AA	11
Reg. General. Distribución por sectores de actividad	12
Reg. Autónomos. Distribución por sectores de actividad	13
Distribución por países de procedencia	14
CC.AA.	
Andalucía	15
Aragón	18
Asturias	21
Illes Balears	24
Canarias	27
Cantabria	30
Castilla y León	33
Castilla la Mancha	36
Cataluña	39
C. Valenciana	42
Extremadura	45
Galicia	48
Madrid	51
R. de Murcia	54
Navarra	57
País Vasco	60
La Rioja	63
Ceuta	66
Melilla	69

Mayo 2019

Afiliados
extranjeros

2.155.149

68.749
3,30%

VARIACIÓN
MENSUAL

VARIACIÓN
ANUAL

151.087
7,54%

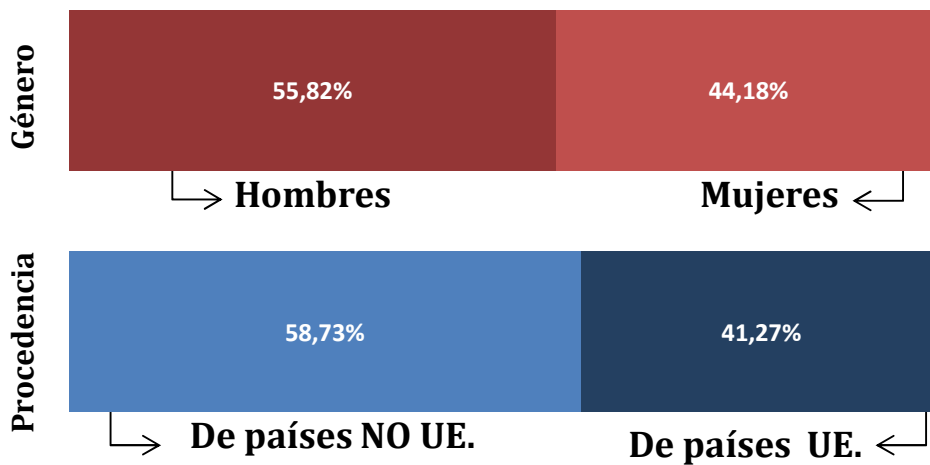

AFILIACIÓN DE EXTRANJEROS
DISTRIBUCIÓN POR REGÍMENES

Media mayo 2019

	TOTAL GENERAL	General (1)	S.E. Agrario	S.E. Hogar	AUTÓNOMOS	MAR	CARBÓN	TOTAL
DE LA UNIÓN EUROPEA	724.134	591.644	86.907	45.584	163.974	1.356	58	889.522
DE PAÍSES NO UNIÓN EUROPEA	1.086.895	788.311	171.962	126.621	175.402	3.327	3	1.265.626
TOTAL EXTRANJEROS	1.811.029	1.379.955	258.869	172.205	339.376	4.682	61	2.155.149

(1) No se incluyen los afiliados de los Sistemas Especiales Agrario y Hogar

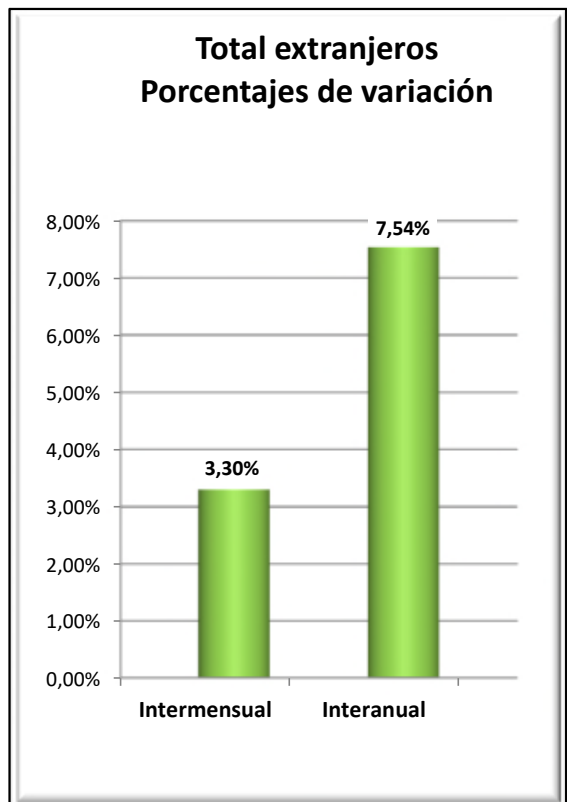
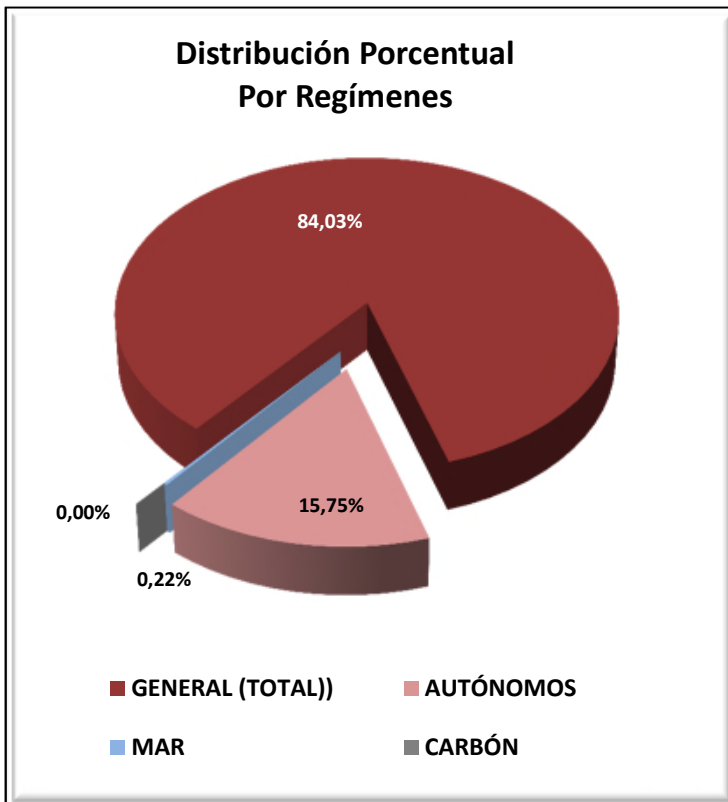

VARIACIONES MENSUALES POR REGÍMENES (total extranjeros)

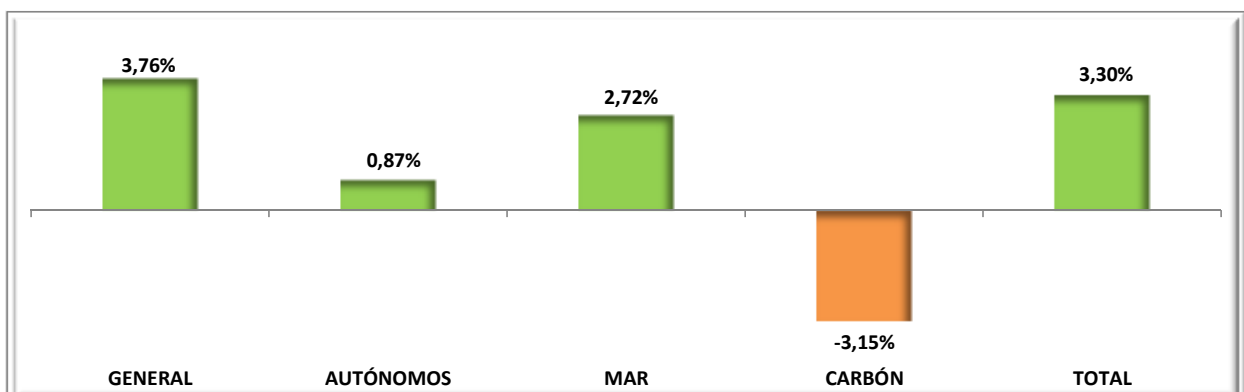

EXTRANJEROS PROCEDENTES DE PAÍSES DE LA UNIÓN EUROPEA

Media mayo 2019

	TOTAL GENERAL	General (1)	S.E. Agrario	S.E. Hogar	AUTÓNOMOS	MAR	CARBÓN	TOTAL
Almería	16.401	11.250	4.752	399	2.925	9	0	19.336
Cádiz	3.377	3.109	168	100	1.720	19	0	5.115
Córdoba	3.940	1.412	2.430	98	357	0	0	4.297
Granada	6.660	3.956	2.520	184	1.857	4	0	8.520
Huelva	30.390	2.891	27.320	180	774	16	0	31.181
Jaén	1.434	888	490	56	241	0	0	1.674
Málaga	24.142	22.604	821	716	14.908	32	0	39.082
Sevilla	9.656	6.132	3.205	320	1.513	4	0	11.173
ANDALUCÍA	96.000	52.242	41.706	2.052	24.296	83	0	120.379
Huesca	8.599	5.035	3.224	340	680	0	0	9.279
Teruel	3.568	2.973	373	221	398	0	0	3.965
Zaragoza	25.892	18.641	4.795	2.455	3.032	0	0	28.924
ARAGÓN	38.058	26.649	8.393	3.016	4.110	0	0	42.168
ASTURIAS	4.823	3.839	87	897	1.116	16	58	6.014
ILLES BALEARS	44.049	42.364	210	1.475	16.054	234	0	60.337
Las Palmas	18.684	18.111	458	115	8.311	188	0	27.183
S.C.Tenerife	18.179	17.773	307	100	8.497	188	0	26.864
CANARIAS	36.863	35.884	765	214	16.808	376	0	54.047
CANTABRIA	3.601	3.121	71	409	867	21	0	4.489
Ávila	1.364	1.053	169	142	197	0	0	1.560
Burgos	6.742	5.790	367	585	863	0	0	7.605
León	2.384	2.017	204	164	517	0	0	2.902
Palencia	1.082	932	94	56	154	0	0	1.236
Salamanca	1.698	1.486	106	107	344	0	0	2.042
Segovia	4.421	3.317	823	281	415	0	0	4.836
Soria	1.929	1.629	220	80	135	0	0	2.064
Valladolid	6.092	4.652	914	525	616	0	0	6.708
Zamora	1.212	833	302	77	186	0	0	1.398
CASTILLA Y LEÓN	26.924	21.709	3.199	2.016	3.427	0	0	30.351
Albacete	4.549	2.058	2.384	107	366	0	0	4.915
Ciudad Real	5.513	3.067	2.196	250	522	0	0	6.035
Cuenca	5.745	3.655	1.828	262	502	0	0	6.246
Guadalajara	6.308	5.078	727	502	967	0	0	7.275
Toledo	8.698	6.547	1.557	594	1.317	0	0	10.015
CAST.-LA MANCHA	30.812	20.405	8.692	1.716	3.674	0	0	34.486
Barcelona	96.591	94.848	232	1.511	20.356	69	0	117.015
Girona	14.359	13.807	214	337	4.863	72	0	19.293
Lleida	15.427	11.728	3.122	577	1.519	0	0	16.946
Tarragona	15.237	13.254	1.348	634	2.855	63	0	18.155
CATALUÑA	141.613	133.637	4.916	3.059	29.594	203	0	171.409
Alicante	31.330	28.543	1.982	805	14.760	64	0	46.154
Castellón	17.848	14.912	974	1.962	2.856	13	0	20.717
Valencia	36.132	28.746	5.080	2.306	8.629	23	0	44.784
C. VALENCIANA	85.310	72.202	8.036	5.073	26.245	100	0	111.655
Badajoz	4.218	2.045	2.027	147	553	0	0	4.771
Cáceres	1.852	941	857	54	290	0	0	2.142
EXTREMADURA	6.071	2.986	2.884	201	843	0	0	6.913
A Coruña	4.111	3.818	112	181	958	54	0	5.123
Lugo	1.970	1.503	350	117	345	67	0	2.382
Ourense	2.107	1.883	82	143	400	0	0	2.507
Pontevedra	4.886	4.684	56	146	1.146	77	0	6.109
GALICIA	13.075	11.888	600	587	2.848	198	0	16.121
C. DE MADRID	148.699	127.580	376	20.742	23.063	56	0	171.818
R. DE MURCIA	14.152	10.073	3.594	486	3.055	11	0	17.218
NAVARRA	9.725	7.792	904	1.029	2.184	0	0	11.909
Araba/Álava	3.050	2.483	363	204	481	0	0	3.531
Gipuzkoa	6.502	6.068	78	355	1.852	11	0	8.365
Bizkaia	7.177	5.705	242	1.230	2.235	46	0	9.458
PAÍS VASCO	16.729	14.257	683	1.789	4.568	58	0	21.355
LA RIOJA	7.500	4.886	1.792	822	1.100	0	0	8.599
CEUTA	51	51	0	0	26	0	0	77
MELILLA	80	80	0	0	97	0	0	177
TOTAL	724.134	591.644	86.907	45.584	163.974	1.356	58	889.522

(1) No se incluyen los afiliados de los Sistemas Especiales Agrario y Hogar

EXTRANJEROS PROCEDENTES DE PAÍSES NO PERTENECIENTES A LA UNIÓN EUROPEA

Media mayo 2019

	TOTAL GENERAL	General (1)	S.E. Agrario	S.E. Hogar	AUTÓNOMOS	MAR	CARBÓN	TOTAL
Almería	38.848	10.268	28.095	485	2.646	78	0	41.571
Cádiz	4.945	3.969	223	753	2.080	45	0	7.070
Córdoba	3.606	2.023	867	717	870	0	0	4.477
Granada	9.395	5.047	3.403	946	2.775	9	0	12.179
Huelva	30.756	1.762	28.705	289	817	30	0	31.602
Jaén	3.197	1.538	1.343	316	751	0	0	3.948
Málaga	29.602	23.501	1.156	4.944	8.172	112	0	37.886
Sevilla	13.976	9.382	1.322	3.271	3.604	4	0	17.584
ANDALUCÍA	134.325	57.490	65.113	11.722	21.714	278	0	156.317
Huesca	7.856	4.163	3.302	390	500	0	0	8.355
Teruel	2.675	1.955	552	168	274	0	1	2.950
Zaragoza	24.869	18.019	4.148	2.703	3.942	0	0	28.811
ARAGÓN	35.399	24.137	8.001	3.261	4.716	0	1	40.116
ASTURIAS	6.548	5.103	167	1.278	1.604	105	2	8.260
ILLES BALEARS	46.654	42.244	1.261	3.149	6.717	131	0	53.502
Las Palmas	20.986	18.736	715	1.536	3.778	138	0	24.902
S.C.Tenerife	16.247	14.555	870	822	3.546	149	0	19.942
CANARIAS	37.233	33.290	1.585	2.358	7.323	287	0	44.844
CANTABRIA	6.500	5.162	125	1.213	1.264	126	0	7.889
Ávila	1.357	1.075	109	174	287	0	0	1.644
Burgos	4.159	3.484	192	483	578	0	0	4.737
León	3.673	2.706	343	623	714	0	0	4.387
Palencia	1.648	1.254	208	186	266	0	0	1.913
Salamanca	2.392	1.850	96	445	491	0	0	2.883
Segovia	2.552	2.047	214	291	316	0	0	2.868
Soria	1.701	1.408	119	175	181	0	0	1.882
Valladolid	4.563	3.648	264	650	757	0	0	5.320
Zamora	743	531	133	80	202	0	0	945
CASTILLA Y LEÓN	22.788	18.002	1.679	3.107	3.791	0	0	26.579
Albacete	4.755	2.164	2.297	294	586	0	0	5.341
Ciudad Real	3.664	2.231	1.125	308	791	0	0	4.455
Cuenca	3.355	2.171	889	295	492	0	0	3.847
Guadalajara	4.756	4.088	333	335	625	0	0	5.380
Toledo	8.286	6.752	799	735	1.892	0	0	10.179
CAST.-LA MANCHA	24.815	17.405	5.443	1.967	4.387	0	0	29.202
Barcelona	215.055	188.623	2.728	23.704	37.306	191	0	252.552
Girona	36.598	32.048	2.244	2.305	4.447	158	0	41.202
Lleida	19.805	12.437	6.870	498	1.739	0	0	21.544
Tarragona	25.516	21.030	3.174	1.312	3.712	174	0	29.402
CATALUÑA	296.974	254.139	15.016	27.819	47.204	523	0	344.700
Alicante	38.846	29.851	6.616	2.379	8.803	144	0	47.793
Castellón	9.913	7.254	2.233	426	1.788	130	0	11.831
Valencia	43.470	30.903	7.424	5.143	10.872	46	0	54.388
C. VALENCIANA	92.229	68.007	16.273	7.949	21.464	320	0	114.013
Badajoz	2.310	1.655	340	314	842	0	0	3.152
Cáceres	3.054	1.190	1.636	228	544	0	0	3.598
EXTREMADURA	5.364	2.845	1.976	543	1.386	0	0	6.750
A Coruña	7.072	5.720	208	1.144	1.541	313	0	8.925
Lugo	2.576	1.953	344	279	401	345	0	3.322
Ourense	1.821	1.475	33	314	453	0	0	2.275
Pontevedra	5.289	4.424	70	794	1.325	432	0	7.045
GALICIA	16.757	13.572	655	2.531	3.720	1.090	0	21.567
C. DE MADRID	220.388	178.716	563	41.110	33.828	26	0	254.242
R. DE MURCIA	74.587	21.408	49.191	3.988	5.234	139	0	79.960
NAVARRA	13.560	9.666	2.275	1.618	2.243	0	0	15.802
Araba/Álava	7.453	6.041	477	935	1.198	0	0	8.650
Gipuzkoa	13.361	9.746	200	3.416	1.932	106	0	15.398
Bizkaia	17.579	12.425	330	4.825	3.351	184	0	21.115
PAÍS VASCO	38.393	28.211	1.006	9.175	6.481	290	0	45.164
LA RIOJA	7.521	5.312	1.629	580	1.029	0	0	8.550
CEUTA	2.899	1.273	1	1.626	318	10	0	3.228
MELILLA	3.960	2.329	2	1.628	981	2	0	4.943
TOTAL	1.086.895	788.311	171.962	126.621	175.402	3.327	3	1.265.626

(1) No se incluyen los afiliados de los Sistemas Especiales Agrario y Hogar

TOTAL EXTRANJEROS

Media mayo 2019

	TOTAL GENERAL	General (1)	S.E. Agrario	S.E. Hogar	AUTÓNOMOS	MAR	CARBÓN	TOTAL
Almería	55.249	21.518	32.847	884	5.571	87	0	60.907
Cádiz	8.322	7.078	391	853	3.800	64	0	12.185
Córdoba	7.546	3.435	3.296	815	1.227	0	0	8.773
Granada	16.055	9.003	5.923	1.129	4.632	12	0	20.699
Huelva	61.146	4.653	56.025	469	1.591	46	0	62.783
Jaén	4.631	2.426	1.833	372	992	0	0	5.623
Málaga	53.743	46.105	1.977	5.660	23.080	144	0	76.968
Sevilla	23.632	15.514	4.527	3.591	5.117	8	0	28.757
ANDALUCÍA	230.325	109.732	106.819	13.774	46.010	361	0	276.696
Huesca	16.454	9.198	6.526	730	1.180	0	0	17.634
Teruel	6.242	4.928	925	389	672	0	1	6.916
Zaragoza	50.761	36.660	8.943	5.158	6.974	0	0	57.734
ARAGÓN	73.457	50.786	16.394	6.277	8.826	0	1	82.284
ASTURIAS	11.371	8.942	254	2.175	2.720	121	60	14.273
ILLES BALEARS	90.703	84.608	1.471	4.624	22.771	365	0	113.838
Las Palmas	39.670	36.847	1.173	1.650	12.088	326	0	52.085
S.C.Tenerife	34.427	32.328	1.177	922	12.043	337	0	46.806
CANARIAS	74.097	69.174	2.350	2.572	24.131	663	0	98.891
CANTABRIA	10.101	8.282	196	1.622	2.131	147	0	12.378
Ávila	2.721	2.127	278	316	483	0	0	3.205
Burgos	10.901	9.274	559	1.068	1.441	0	0	12.342
León	6.057	4.722	548	787	1.231	0	0	7.288
Palencia	2.730	2.186	302	242	420	0	0	3.149
Salamanca	4.090	3.336	202	552	835	0	0	4.925
Segovia	6.973	5.364	1.037	572	731	0	0	7.704
Soria	3.630	3.037	338	254	316	0	0	3.946
Valladolid	10.654	8.300	1.179	1.176	1.373	0	0	12.028
Zamora	1.955	1.363	435	157	387	0	0	2.342
CASTILLA Y LEÓN	49.711	39.711	4.877	5.123	7.218	0	0	56.930
Albacete	9.303	4.221	4.682	401	952	0	0	10.256
Ciudad Real	9.177	5.298	3.321	558	1.313	0	0	10.490
Cuenca	9.099	5.826	2.716	557	994	0	0	10.094
Guadalajara	11.063	9.166	1.060	838	1.592	0	0	12.656
Toledo	16.984	13.299	2.356	1.329	3.209	0	0	20.193
CAST.-LA MANCHA	55.627	37.810	14.135	3.683	8.061	0	0	63.688
Barcelona	311.646	283.471	2.960	25.215	57.662	260	0	369.567
Girona	50.957	45.856	2.459	2.642	9.310	229	0	60.495
Lleida	35.232	24.165	9.992	1.075	3.258	0	0	38.490
Tarragona	40.752	34.284	4.522	1.946	6.568	237	0	47.557
CATALUÑA	438.587	387.776	19.932	30.878	76.797	726	0	516.109
Alicante	70.176	58.394	8.598	3.185	23.563	208	0	93.948
Castellón	27.761	22.166	3.207	2.388	4.643	143	0	32.548
Valencia	79.602	59.649	12.504	7.449	19.502	69	0	99.173
C. VALENCIANA	177.540	140.209	24.309	13.022	47.708	420	0	225.668
Badajoz	6.529	3.701	2.367	461	1.395	0	0	7.923
Cáceres	4.906	2.131	2.493	283	834	0	0	5.740
EXTREMADURA	11.435	5.832	4.860	743	2.229	0	0	13.664
A Coruña	11.183	9.538	320	1.325	2.498	367	0	14.049
Lugo	4.546	3.456	694	395	746	412	0	5.703
Ourense	3.929	3.357	115	456	853	0	0	4.782
Pontevedra	10.175	9.108	126	941	2.471	509	0	13.154
GALICIA	29.832	25.460	1.255	3.118	6.568	1.288	0	37.688
C. DE MADRID	369.087	306.296	939	61.852	56.891	82	0	426.060
R. DE MURCIA	88.740	31.481	52.785	4.474	8.289	150	0	97.178
NAVARRA	23.285	17.458	3.180	2.647	4.426	0	0	27.711
Araba/Álava	10.503	8.524	840	1.139	1.679	0	0	12.182
Gipuzkoa	19.863	15.814	278	3.771	3.784	117	0	23.764
Bizkaia	24.756	18.130	572	6.054	5.586	231	0	30.573
PAÍS VASCO	55.122	42.468	1.690	10.964	11.048	348	0	66.518
LA RIOJA	15.021	10.197	3.421	1.402	2.129	0	0	17.149
CEUTA	2.951	1.324	1	1.626	344	10	0	3.305
MELILLA	4.039	2.409	2	1.628	1.078	2	0	5.120
TOTAL	1.811.029	1.379.955	258.869	172.205	339.376	4.682	61	2.155.149

(1) No se incluyen los afiliados de los Sistemas Especiales Agrario y Hogar

AFILIACIÓN DE EXTRANJEROS

Distribución por Comunidades Autónomas

Media mayo 2019

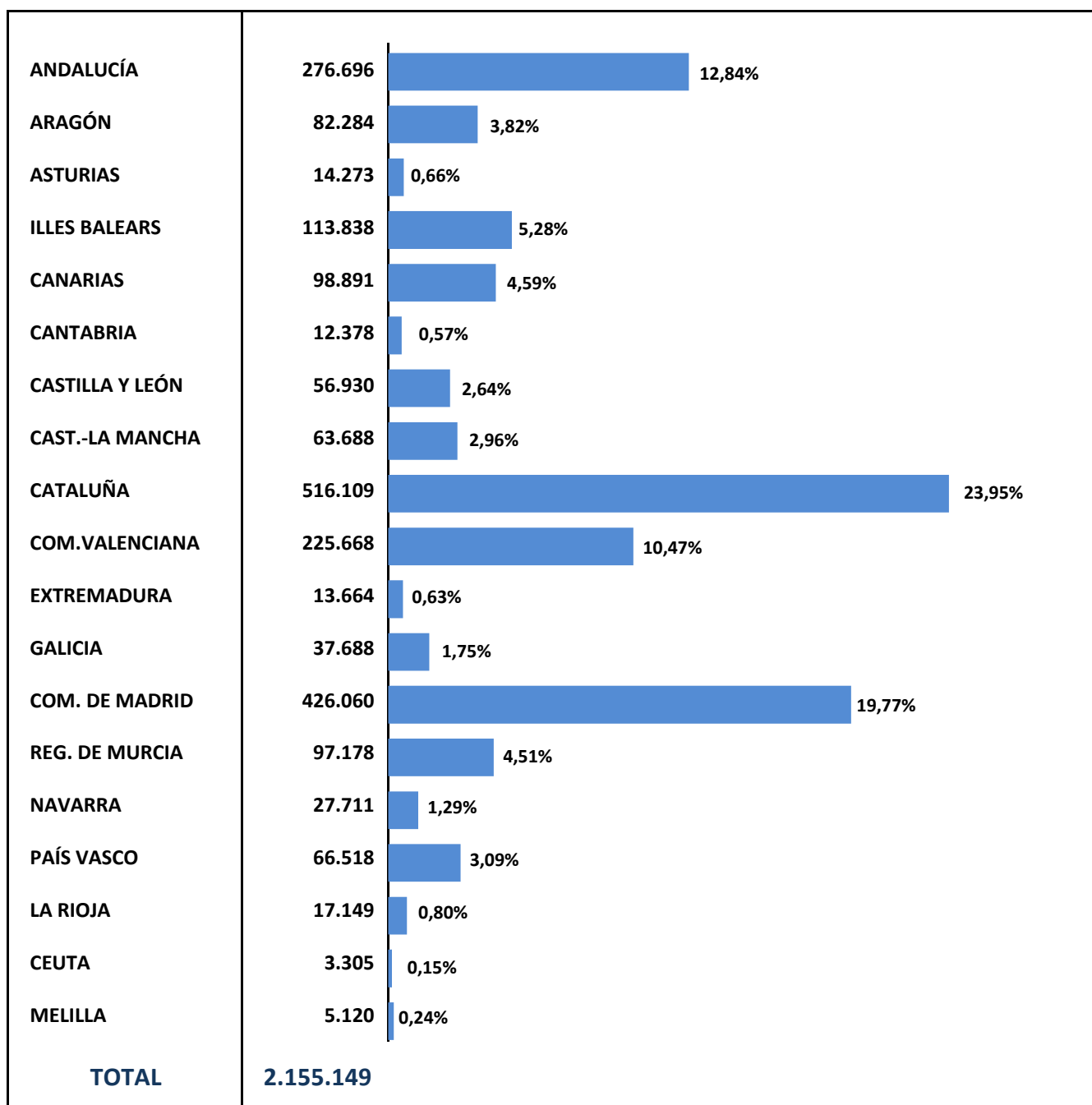

EVOLUCIÓN DE LA AFILIACIÓN MEDIA DE TRABAJADORES EXTRANJEROS

	General	Autónomos	Agrario	Mar	Carbón	Hogar	Total
HISTÓRICA DE LOS MESES DE MAYO							
2.007	1.483.814	188.797	153.594	4.796	704	163.523	1.995.229
2.008	1.542.888	237.063	195.130	5.419	658	162.465	2.143.623
2.009	1.286.019	207.074	243.235	5.299	720	174.877	1.917.223
2.010	1.239.060	198.891	256.420	5.278	705	183.185	1.883.538
2.011	1.184.204	206.191	264.602	5.077	605	182.665	1.843.344
2.012	1.420.433	215.050	----	4.939	598	98.823	1.739.843
2.013	1.425.521	220.935	----	4.633	301	----	1.651.390
2.014	1.369.005	234.566	----	4.356	294	----	1.608.221
2.015	1.403.860	254.717	----	4.371	268	----	1.663.217
2.016	1.452.567	273.680	----	4.541	230	----	1.731.018
2.017							
enero	1.406.595	277.304	----	3.519	166	----	1.687.585
febrero	1.418.765	279.504	----	3.816	163	----	1.702.248
marzo	1.451.212	284.077	----	4.270	161	----	1.739.720
abril	1.503.767	289.400	----	4.547	158	----	1.797.872
mayo	1.562.600	294.174	----	4.668	150	----	1.861.591
junio	1.572.877	297.601	----	4.789	146	----	1.875.413
julio	1.567.067	298.184	----	4.995	150	----	1.870.397
agosto	1.545.359	297.752	----	5.071	147	----	1.848.329
septiembre	1.548.400	299.596	----	4.972	140	----	1.853.108
octubre	1.544.931	301.218	----	4.728	136	----	1.851.014
noviembre	1.531.208	300.752	----	4.402	135	----	1.836.498
diciembre	1.533.825	300.303	----	3.637	135	----	1.837.901
2.018							
enero	1.511.311	300.123	----	3.524	133	----	1.815.092
febrero	1.527.931	304.318	----	3.793	131	----	1.836.173
marzo	1.559.712	309.771	----	4.210	121	----	1.873.813
abril	1.610.494	315.447	----	4.566	116	----	1.930.622
mayo	1.679.106	320.167	----	4.672	116	----	2.004.062
junio	1.697.734	323.848	----	4.864	113	----	2.026.559
julio	1.690.762	324.471	----	5.104	93	----	2.020.430
agosto	1.658.596	323.507	----	5.014	91	----	1.987.207
septiembre	1.663.617	324.637	----	4.867	88	----	1.993.210
octubre	1.679.275	326.529	----	4.754	76	----	2.010.634
noviembre	1.650.745	325.856	----	4.410	69	----	1.981.080
diciembre	1.662.671	326.376	----	3.735	68	----	1.992.849
2.019							
enero	1.638.323	324.702	----	3.610	65	----	1.966.699
febrero	1.654.075	327.282	----	3.861	62	----	1.985.280
marzo	1.690.470	332.096	----	4.329	62	----	2.026.957
abril	1.745.322	336.456	----	4.559	63	----	2.086.400
mayo	1.811.029	339.376	----	4.682	61	----	2.155.149
junio							
julio							
agosto							
septiembre							
octubre							
noviembre							
diciembre							

VARIACIÓN MENSUAL Y ANUAL POR PROVINCIAS Y CC.AA

	may.-19	Variación mensual		Variación anual	
		Absoluta	en %	Absoluta	en %
Almería	60.907	-2.504	-3,95%	2.266	3,86%
Cádiz	12.185	416	3,54%	914	8,11%
Córdoba	8.773	696	8,62%	911	11,59%
Granada	20.699	485	2,40%	1.395	7,23%
Huelva	62.783	620	1,00%	-43	-0,07%
Jaén	5.623	-96	-1,67%	367	6,97%
Málaga	76.968	2.406	3,23%	5.391	7,53%
Sevilla	28.757	552	1,96%	2.059	7,71%
ANDALUCÍA	276.696	2.576	0,94%	13.261	5,03%
Huesca	17.634	3.989	29,24%	2.036	13,05%
Teruel	6.916	326	4,95%	351	5,34%
Zaragoza	57.734	4.610	8,68%	4.416	8,28%
ARAGÓN	82.284	8.926	12,17%	6.803	9,01%
ASTURIAS	14.273	190	1,35%	664	4,88%
ILLES BALEARS	113.838	17.757	18,48%	6.508	6,06%
Las Palmas	52.085	-790	-1,49%	1.352	2,66%
S.C.Tenerife	46.806	-213	-0,45%	2.431	5,48%
CANARIAS	98.891	-1.003	-1,00%	3.783	3,98%
CANTABRIA	12.378	237	1,95%	696	5,96%
Ávila	3.205	50	1,59%	310	10,69%
Burgos	12.342	502	4,24%	782	6,77%
León	7.288	209	2,95%	407	5,92%
Palencia	3.149	64	2,07%	189	6,40%
Salamanca	4.925	63	1,29%	296	6,39%
Segovia	7.704	217	2,90%	329	4,46%
Soria	3.946	80	2,06%	268	7,29%
Valladolid	12.028	610	5,34%	1.251	11,61%
Zamora	2.342	25	1,06%	97	4,34%
CASTILLA Y LEÓN	56.930	1.819	3,30%	3.929	7,41%
Albacete	10.256	1.223	13,54%	287	2,87%
Ciudad Real	10.490	182	1,77%	1.044	11,05%
Cuenca	10.094	262	2,66%	1.254	14,18%
Guadalajara	12.656	192	1,54%	410	3,34%
Toledo	20.193	43	0,22%	1.402	7,46%
CAST.-LA MANCHA	63.688	1.902	3,08%	4.396	7,41%
Barcelona	369.567	6.243	1,72%	31.772	9,41%
Girona	60.495	2.786	4,83%	3.998	7,08%
Lleida	38.490	5.966	18,34%	3.565	10,21%
Tarragona	47.557	3.103	6,98%	2.831	6,33%
CATALUÑA	516.109	18.098	3,63%	42.166	8,90%
Alicante	93.948	2.208	2,41%	5.602	6,34%
Castellón	32.548	-174	-0,53%	2.104	6,91%
Valencia	99.173	1.422	1,45%	9.518	10,62%
C. VALENCIANA	225.668	3.455	1,55%	17.223	8,26%
Badajoz	7.923	559	7,58%	1.108	16,26%
Cáceres	5.740	702	13,94%	598	11,63%
EXTREMADURA	13.664	1.261	10,17%	1.707	14,27%
A Coruña	14.049	276	2,00%	1.307	10,25%
Lugo	5.703	78	1,39%	410	7,75%
Ourense	4.782	119	2,55%	216	4,72%
Pontevedra	13.154	202	1,56%	1.169	9,76%
GALICIA	37.688	676	1,83%	3.103	8,97%
C. DE MADRID	426.060	4.314	1,02%	33.222	8,46%
R. DE MURCIA	97.178	4.179	4,49%	3.922	4,21%
NAVARRA	27.711	1.020	3,82%	2.188	8,57%
Araba/Álava	12.182	766	6,71%	1.068	9,61%
Gipuzkoa	23.764	373	1,59%	2.205	10,23%
Bizkaia	30.573	551	1,83%	2.184	7,69%
PAÍS VASCO	66.518	1.689	2,61%	5.457	8,94%
LA RIOJA	17.149	1.607	10,34%	1.143	7,14%
CEUTA	3.305	34	1,05%	474	16,74%
MELILLA	5.120	14	0,27%	440	9,39%
TOTAL	2.155.149	68.749	3,30%	151.087	7,54%

AFILIACIÓN DE EXTRANJEROS
DISTRIBUCIÓN POR SECTORES DE ACTIVIDAD
RÉGIMEN GENERAL

Media mayo 2019

SECTORES	UNIÓN EUROPEA	NO UNIÓN EUROPEA	TOTAL	% participación s/ total Rég. Gral.	% variación intermensual	% variación interanual
Agricultura, Ganadería, Caza, Selvicultura y Pesca	8.195	8.373	16.569	0,91%	7,76%	7,63%
Industrias Extractivas	609	435	1.043	0,06%	0,88%	2,16%
Industria Manufacturera	55.929	72.426	128.355	7,09%	1,53%	14,39%
Suministro de Energía Eléctrica, Gas, Vapor y Aire Acondicionado	348	253	601	0,03%	3,38%	12,12%
Suministro de Agua, Actividades de Saneamiento, Gestión de Residuos y Descontaminación	1.838	3.631	5.469	0,30%	1,51%	8,44%
Construcción	52.218	84.279	136.497	7,54%	0,22%	15,28%
Comercio; Reparación de Vehículos de Motor y Bicicletas	81.401	132.563	213.963	11,81%	2,17%	7,53%
Transporte y Almacenamiento	49.437	31.076	80.513	4,45%	1,80%	15,50%
Hostelería	122.346	205.389	327.735	18,10%	7,84%	7,33%
Información y Comunicaciones	23.028	16.896	39.923	2,20%	1,40%	20,42%
Actividades Financieras y de Seguros	6.003	3.541	9.543	0,53%	1,02%	14,33%
Actividades Inmobiliarias	6.494	6.014	12.509	0,69%	1,72%	8,91%
Actividades Profesionales Científicas y Técnicas	33.005	23.775	56.781	3,14%	1,83%	11,69%
Actividades Administrativas y Servicios Auxiliares	60.943	92.321	153.264	8,46%	3,68%	11,80%
Administración Pública y Defensa; Seguridad Social Obligatoria	4.966	8.959	13.925	0,77%	-1,52%	4,11%
Educación	37.044	17.934	54.979	3,04%	0,27%	5,73%
Actividades Sanitarias y Servicios Centrales	22.291	41.215	63.506	3,51%	2,28%	15,06%
Actividades Artísticas, Recreativas y de Entretenimiento	11.978	12.840	24.818	1,37%	6,87%	8,77%
Otros Servicios	11.241	23.750	34.991	1,93%	3,85%	10,02%
Actividades de los Hogares como Empleadores de Personal Doméstico y Productores de Bienes y Servicios para uso Propio	1.837	2.160	3.998	0,22%	0,64%	0,43%
Actividades de Organizaciones y Organismo Extraterritoriales	493	480	973	0,05%	1,93%	13,58%
S.E. Agrario	86.907	171.962	258.869	14,29%	8,99%	2,94%
S.E. Hogar	45.584	126.621	172.205	9,51%	-0,34%	-4,35%
TOTAL	724.134	1.086.895	1.811.029	100,00%	3,76%	7,86%

AFILIACIÓN DE EXTRANJEROS

DISTRIBUCIÓN POR SECTORES DE ACTIVIDAD

RÉGIMEN ESPECIAL DE TRABAJADORES AUTÓNOMOS

Media mayo 2019

SECTORES	UNIÓN EUROPEA	NO UNIÓN EUROPEA	TOTAL	% participación s/ total Rég. Autónomos	% variación intermensual	% variación interanual
Agricultura, Ganadería, Caza, Selvicultura y Pesca	2.538	1.961	4.499	1,33%	1,41%	10,02%
Industrias Extractivas	31	17	48	0,01%	4,25%	16,49%
Industria Manufacturera	7.202	5.898	13.100	3,86%	-13,35%	-34,13%
Suministro de Energía Eléctrica, Gas, Vapor y Aire Acondicionado	35	14	49	0,01%	1,25%	10,14%
Suministro de Agua, Actividades de Saneamiento, Gestión de Residuos y Descontaminación	64	66	130	0,04%	3,04%	2,73%
Construcción	27.559	15.284	42.843	12,62%	1,07%	12,50%
Comercio; Reparación de Vehículos de Motor y Bicicletas	26.867	67.342	94.210	27,76%	1,37%	3,81%
Transporte y Almacenamiento	9.340	8.687	18.027	5,31%	1,47%	23,72%
Hostelería	25.649	36.935	62.584	18,44%	2,04%	6,37%
Información y Comunicaciones	5.416	3.202	8.618	2,54%	0,92%	8,76%
Actividades Financieras y de Seguros	1.558	1.016	2.573	0,76%	0,51%	16,98%
Actividades Inmobiliarias	5.828	1.763	7.592	2,24%	1,27%	11,10%
Actividades Profesionales Científicas y Técnicas	14.520	5.016	19.537	5,76%	1,49%	11,28%
Actividades Administrativas y Servicios Auxiliares	11.870	6.139	18.008	5,31%	2,04%	8,84%
Administración Pública y Defensa; Seguridad Social Obligatoria	53	17	69	0,02%	0,29%	24,75%
Educación	8.395	2.850	11.245	3,31%	0,80%	9,00%
Actividades Sanitarias y Servicios Centrales	4.158	2.715	6.873	2,03%	0,77%	7,48%
Actividades Artísticas, Recreativas y de Entretenimiento	4.392	1.912	6.304	1,86%	3,37%	13,78%
Otros Servicios	8.425	14.531	22.956	6,76%	1,99%	13,28%
Actividades de los Hogares como Empleadores de Personal Doméstico y Productores de Bienes y Servicios para uso Propio	48	15	63	0,02%	-0,53%	-10,52%
Actividades de Organizaciones y Organismo Extraterritoriales	25	24	49	0,01%	7,31%	13,57%
TOTAL	163.974	175.402	339.376	100,00%	0,87%	6,00%

AFILIACIÓN DE EXTRANJEROS
DISTRIBUCIÓN POR PAÍSES DE PROCEDENCIA

Media mayo 2019

	TOTAL GENERAL	General (1)	S.E. Agrario	S.E. Hogar	AUTÓNOMOS	MAR	CARBÓN	TOTAL
UNIÓN EUROPEA								
ALEMANIA	28.448	27.982	163	303	16.091	148	0	44.687
AUSTRIA	2.076	2.040	14	21	1.099	11	0	3.186
BELGICA	6.519	6.441	45	34	3.969	48	0	10.536
BULGARIA	59.300	43.035	10.761	5.503	7.102	28	0	66.430
CHIPRE	186	183	0	3	42	0	0	228
CROACIA	1.036	1.018	4	14	274	2	0	1.311
DINAMARCA	1.767	1.753	6	8	1.435	9	0	3.211
ESLOVAQUIA	2.853	2.745	53	55	474	14	1	3.342
ESLOVENIA	764	750	5	9	184	3	0	950
ESTONIA	681	649	16	16	238	5	0	924
FINLANDIA	2.266	2.255	2	9	928	4	0	3.197
FRANCIA	37.948	37.549	221	179	13.036	110	0	51.095
GRECIA	2.211	2.193	9	9	477	5	0	2.693
HUNGRÍA	3.686	3.550	63	73	1.055	6	0	4.747
IRLANDA	5.308	5.288	6	14	2.043	8	0	7.358
ITALIA	98.216	97.243	291	682	28.332	230	0	126.779
LETONIA	1.556	1.405	119	33	403	9	0	1.968
LITUANIA	7.132	5.483	1.475	174	1.105	13	0	8.250
LUXEMBURGO	114	109	3	2	46	1	0	161
MALTA	122	109	11	2	36	0	0	158
PAISES BAJOS	10.658	10.507	61	90	6.031	61	0	16.751
POLONIA	25.257	21.300	1.951	2.006	4.349	28	48	29.682
PORTUGAL	48.234	43.995	2.617	1.622	7.899	268	0	56.401
REINO UNIDO	47.336	46.911	178	248	25.491	159	0	72.986
REPUBLICA CHECA	3.040	2.930	69	42	637	11	7	3.696
RUMANIA	322.696	219.515	68.763	34.418	38.711	165	2	361.574
SUECIA	4.724	4.708	2	14	2.486	13	0	7.223
TOTAL UNIÓN EUROPEA	724.134	591.644	86.907	45.584	163.974	1.356	58	889.522
NO UNIÓN EUROPEA								
MARRUECOS	257.217	145.312	99.520	12.385	21.866	881	1	279.965
CHINA	49.149	48.527	63	560	57.326	0	0	106.475
ECUADOR	70.246	51.474	12.406	6.366	4.907	16	0	75.170
COLOMBIA	64.209	56.835	2.097	5.277	6.644	35	0	70.887
VENEZUELA	45.711	42.665	318	2.727	7.343	27	0	53.081
BOLIVIA	47.104	28.177	4.954	13.973	3.365	9	0	50.478
UCRANIA	43.743	31.180	1.885	10.677	4.375	45	1	48.164
PAKISTAN	29.829	25.825	3.831	174	8.419	4	0	38.252
PARAGUAY	35.095	18.746	927	15.422	2.366	4	0	37.465
SENEGAL	33.039	21.065	11.286	688	2.256	1.115	0	36.409
RESTO PAISES	411.554	318.506	34.675	58.372	56.535	1.191	1	469.281
TOTAL NO UE	1.086.895	788.311	171.962	126.621	175.402	3.327	3	1.265.626
TOTAL EXTRANJEROS	1.811.029	1.379.955	258.869	172.205	339.376	4.682	61	2.155.149

(1) No se incluyen los afiliados de los Sistemas Especiales Agrario y Hogar

ANDALUCÍA
AFILIACIÓN DE EXTRANJEROS
DISTRIBUCIÓN POR REGÍMENES

Media mayo 2019

REGÍMENES	GENERAL (Total)	General	S.E. Agrario	S.E. Hogar	AUTÓNOMOS	MAR	CARBÓN	TOTAL
DE LA UNIÓN EUROPEA	96.000	52.242	41.706	2.052	24.296	83	0	120.379
DE PAÍSES NO UNIÓN EUROPEA	134.325	57.490	65.113	11.722	21.714	278	0	156.317
TOTAL EXTRANJEROS	230.325	109.732	106.819	13.774	46.010	361	0	276.696

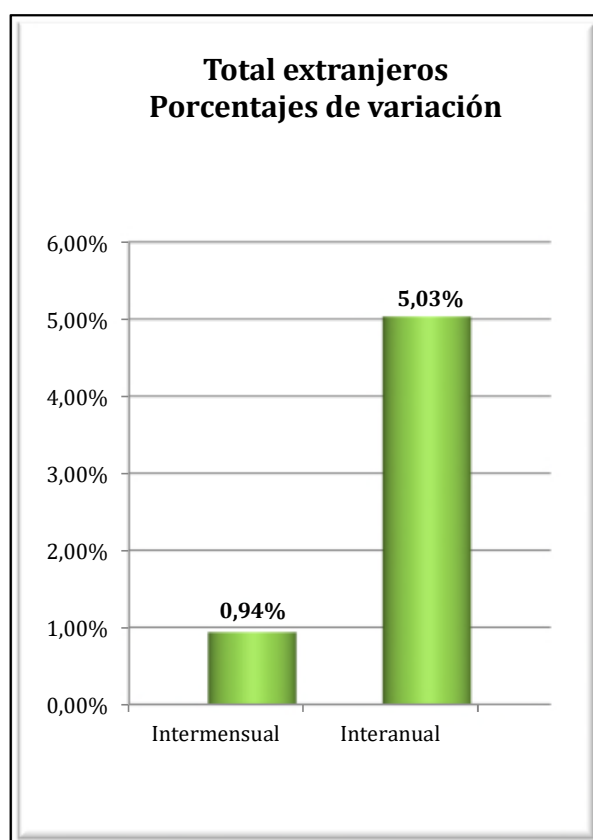
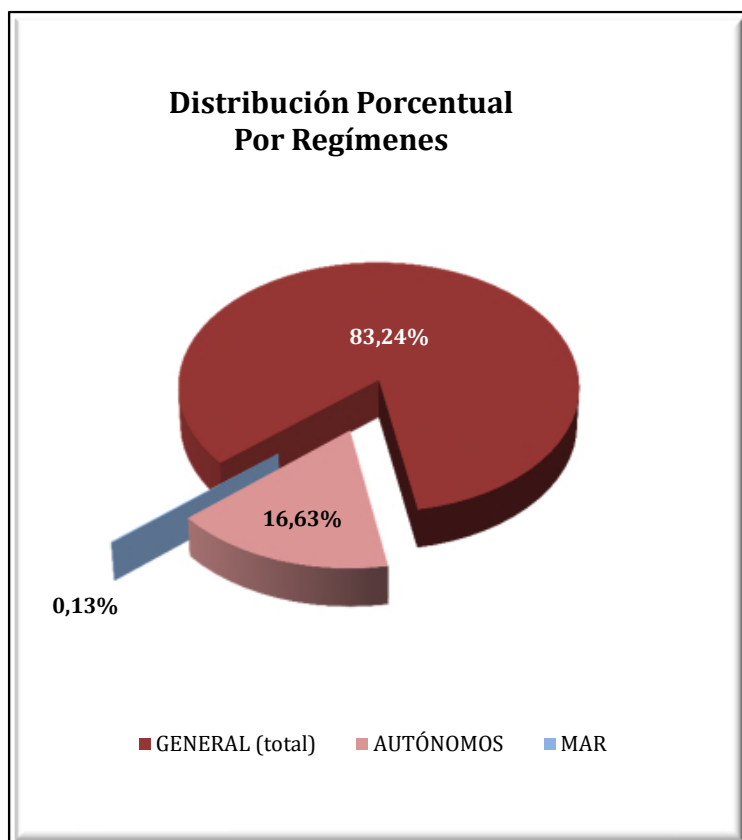

ANDALUCÍA
AFILIACIÓN DE EXTRANJEROS
DISTRIBUCIÓN POR SECTORES DE ACTIVIDAD

Media mayo 2019

SECTORES	RÉGIMEN GENERAL				RÉGIMEN ESP. TRAB. AUTÓNOMOS			
	UNIÓN EUROPEA	NO UNIÓN EUROPEA	TOTAL	% R. General	UNIÓN EUROPEA	NO UNIÓN EUROPEA	TOTAL	% R. Autónomos
Agricultura, Ganadería, Caza, Selvicultura y Pesca	287	399	687	0,30%	639	666	1.305	2,84%
Industrias Extractivas	43	58	101	0,04%	0	3	3	0,01%
Industria Manufacturera	2.551	3.064	5.614	2,44%	634	356	990	2,15%
Suministro de Energía Eléctrica, Gas, Vapor y Aire Acondicionado	39	30	69	0,03%	4	3	7	0,02%
Suministro de Agua, Actividades de Saneamiento, Gestión de Residuos y Descontaminación	84	145	229	0,10%	7	9	16	0,03%
Construcción	3.609	4.761	8.370	3,63%	2.664	1.125	3.789	8,24%
Comercio; Reparación vehículos motor y motocicletas	7.632	12.516	20.148	8,75%	4.267	11.101	15.368	33,40%
Transporte y Almacenamiento	5.372	2.834	8.205	3,56%	515	358	872	1,90%
Hostelería	12.735	18.729	31.464	13,66%	4.363	3.511	7.874	17,11%
Información y Comunicaciones	2.214	1.017	3.231	1,40%	881	357	1.238	2,69%
Actividades Financieras y de Seguros	447	126	573	0,25%	289	122	411	0,89%
Actividades Inmobiliarias	1.093	662	1.755	0,76%	1.720	350	2.070	4,50%
Actividades Profesionales Científicas y Técnicas	2.458	1.201	3.659	1,59%	2.279	527	2.806	6,10%
Actividades Administrativas y Servicios Auxiliares	3.430	3.804	7.233	3,14%	1.903	666	2.569	5,58%
Administración Pública y Defensa; Seguridad Social Obligatoria	489	707	1.196	0,52%	7	2	9	0,02%
Educación	5.478	1.508	6.986	3,03%	1.289	325	1.614	3,51%
Actividades Sanitarias y Servicios Centrales	1.699	2.719	4.418	1,92%	713	343	1.056	2,30%
Actividades Artísticas, Recreativas y de Entretenimiento	1.325	1.216	2.541	1,10%	702	241	943	2,05%
Otros Servicios	996	1.679	2.674	1,16%	1.406	1.644	3.050	6,63%
Actividades de los Hogares como Empleadores de Personal Doméstico y Productores de Bienes y Servicios para uso Propio	195	272	467	0,20%	8	3	11	0,02%
Actividades de Organizaciones y Organismo Extraterritoriales	68	44	112	0,05%	6	3	9	0,02%
S.E. Agrario	41.706	65.113	106.819	46,38%				
S.E. Hogar	2.052	11.722	13.774	5,98%				
TOTAL	96.000	134.325	230.325	100,00%	24.296	21.714	46.010	100,00%

ANDALUCÍA
AFILIACIÓN DE EXTRANJEROS

DISTRIBUCIÓN POR PAÍSES DE PROCEDENCIA

Media mayo 2019

PAÍSES	TOTAL GENERAL	General	S.E. Agrario	S.E. Hogar	AUTÓNOMOS	MAR	CARBÓN	TOTAL
UNIÓN EUROPEA								
ALEMANIA	2.541	2.419	86	36	2.012	5		4.558
AUSTRIA	162	152	6	4	130			292
BELGICA	881	846	26	9	939	3		1.823
BULGARIA	7.240	2.332	4.640	269	439	3		7.682
CHIPRE	16	16			5			21
CROACIA	86	80	1	5	39			125
DINAMARCA	524	521	3		716	4		1.244
ESLOVAQUIA	264	240	18	6	58			322
ESLOVENIA	61	59	2		25			86
ESTONIA	150	132	11	7	81	1		232
FINLANDIA	948	945	2	1	504			1.453
FRANCIA	3.172	3.058	91	23	1.693	11		4.876
GRECIA	145	142	3		29	2		176
HUNGRÍA	425	403	11	11	212			637
IRLANDA	726	720	3	3	443			1.169
ITALIA	7.350	7.219	79	52	3.116	12		10.478
LETONIA	168	143	23	2	58			226
LITUANIA	1.747	1.127	582	39	283	5		2.035
LUXEMBURGO	20	16	3	1	8			28
MALTA	22	20	2		4			26
PAISES BAJOS	1.338	1.297	28	13	1.371	2		2.711
POLONIA	2.847	1.541	1.255	50	507	2		3.356
PORTUGAL	3.007	2.567	380	60	629	9		3.645
REINO UNIDO	8.745	8.567	104	73	7.131	15		15.891
REPUBLICA CHECA	274	250	17	7	74			348
RUMANIA	52.195	16.488	34.330	1.378	2.882	9		55.086
SUECIA	945	942		3	907	1		1.852
TOTAL UNIÓN EUROPEA	96.000	52.242	41.706	2.052	24.296	83		120.379
NO UNIÓN EUROPEA								
MARRUECOS	60.220	14.587	44.146	1.487	4.679	148		65.047
CHINA	4.168	4.117	4	47	6.845			11.014
UCRANIA	6.648	3.771	764	2.114	578	1		7.228
SENEGAL	5.745	1.405	4.263	77	732	68		6.545
MALI	5.387	341	5.039	7	30			5.417
ARGENTINA	3.541	3.183	116	242	1.014	4		4.560
PARAGUAY	4.148	2.187	165	1.795	307			4.455
COLOMBIA	3.890	3.109	412	369	538	2		4.431
ECUADOR	4.144	2.083	1.811	250	203			4.346
FEDERACION DE RUSIA	3.242	2.354	244	644	810	1		4.053
RESTO PAISES	33.191	20.353	8.149	4.689	5.978	53		39.222
TOTAL NO UE	134.325	57.490	65.113	11.722	21.714	278		156.317
TOTAL EXTRANJEROS	230.325	109.732	106.819	13.774	46.010	361		276.696

ARAGÓN

AFILIACIÓN DE EXTRANJEROS

DISTRIBUCIÓN POR REGÍMENES

Media mayo 2019

REGÍMENES	GENERAL (Total)	General	S.E. Agrario	S.E. Hogar	AUTÓNOMOS	MAR	CARBÓN	TOTAL
DE LA UNIÓN EUROPEA	38.058	26.649	8.393	3.016	4.110	0	0	42.168
DE PAÍSES NO UNIÓN EUROPEA	35.399	24.137	8.001	3.261	4.716	0	1	40.116
TOTAL EXTRANJEROS	73.457	50.786	16.394	6.277	8.826	0	1	82.284

Distribución Porcentual por regímenes

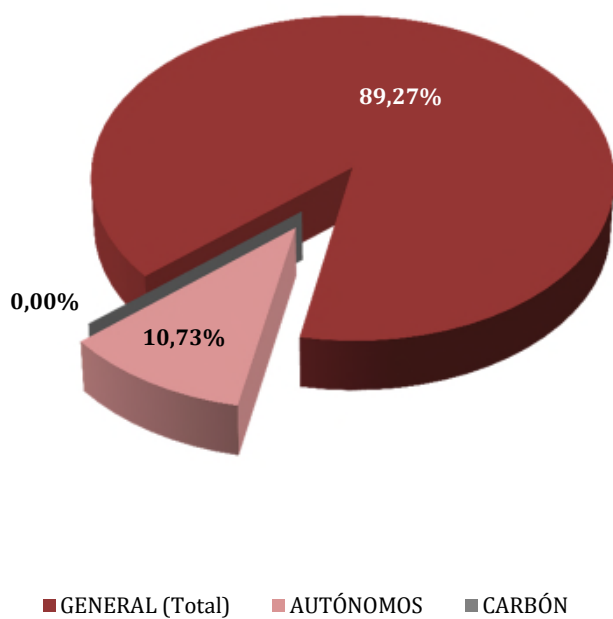

Total extranjeros Porcentajes de variación

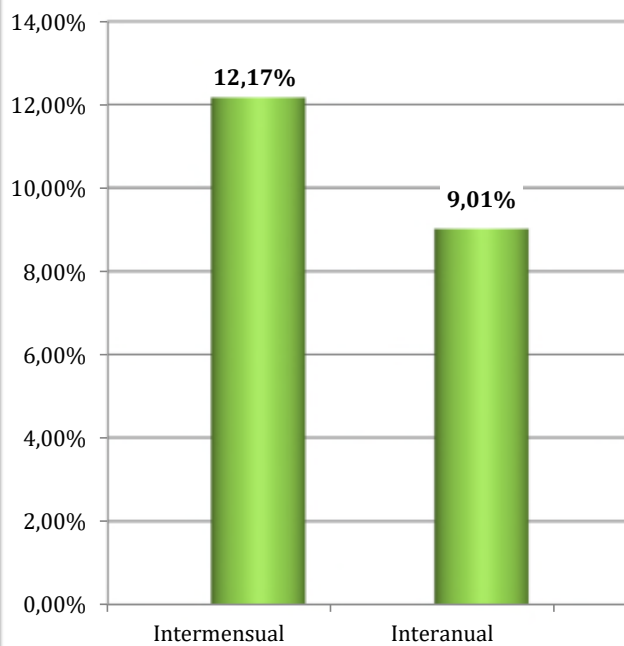

ARAGÓN
AFILIADOS EXTRANJEROS
DISTRIBUCIÓN POR SECTORES DE ACTIVIDAD

Media mayo 2019

SECTORES	RÉGIMEN GENERAL				RÉGIMEN ESP. TRAB. AUTÓNOMOS			
	UNIÓN EUROPEA	NO UNIÓN EUROPEA	TOTAL	% R. General	UNIÓN EUROPEA	NO UNIÓN EUROPEA	TOTAL	% R. Autónomos
Agricultura, Ganadería, Caza, Selvicultura y Pesca	1.337	1.300	2.637	3,59%	115	73	188	2,13%
Industrias Extractivas	44	29	73	0,10%	1	0	1	0,01%
Industria Manufacturera	4.869	4.716	9.585	13,05%	309	249	558	6,32%
Suministro de Energía Eléctrica, Gas, Vapor y Aire Acondicionado	16	8	24	0,03%	0	0	0	0,00%
Suministro de Agua, Actividades de Saneamiento, Gestión de Residuos y Descontaminación	138	179	317	0,43%	3	2	5	0,06%
Construcción	3.282	2.609	5.891	8,02%	1.155	290	1.445	16,38%
Comercio; Reparación vehículos motor y motocicletas	3.316	2.763	6.079	8,28%	565	1.477	2.042	23,14%
Transporte y Almacenamiento	3.507	1.342	4.849	6,60%	524	279	803	9,09%
Hostelería	3.906	4.029	7.935	10,80%	737	1.613	2.350	26,62%
Información y Comunicaciones	139	195	334	0,45%	31	44	75	0,85%
Actividades Financieras y de Seguros	49	23	73	0,10%	20	27	47	0,53%
Actividades Inmobiliarias	53	54	107	0,15%	16	4	20	0,23%
Actividades Profesionales Científicas y Técnicas	446	418	864	1,18%	137	56	192	2,18%
Actividades Administrativas y Servicios Auxiliares	2.477	3.646	6.123	8,34%	158	103	261	2,96%
Administración Pública y Defensa; Seguridad Social Obligatoria	371	322	693	0,94%	0	0	0	0,00%
Educación	800	356	1.156	1,57%	168	56	224	2,54%
Actividades Sanitarias y Servicios Centrales	1.077	1.249	2.327	3,17%	43	43	86	0,98%
Actividades Artísticas, Recreativas y de Entretenimiento	273	267	540	0,74%	25	30	55	0,62%
Otros Servicios	422	588	1.010	1,38%	103	370	473	5,36%
Actividades de los Hogares como Empleadores de Personal Doméstico y Productores de Bienes y Servicios para uso Propio	128	41	169	0,23%	0	0	0	0,00%
Actividades de Organizaciones y Organismo Extraterritoriales	0	1	1	0,00%	0	0	0	0,00%
S.E. Agrario	8.393	8.001	16.394	22,32%				
S.E. Hogar	3.016	3.261	6.277	8,55%				
TOTAL	38.058	35.399	73.457	100,00%	4.110	4.716	8.826	100,00%

ARAGÓN

AFILIACIÓN DE EXTRANJEROS

DISTRIBUCIÓN POR PAÍSES DE PROCEDENCIA

Media mayo 2019

PAÍSES	TOTAL GENERAL	General	S.E. Agrario	S.E. Hogar	AUTÓNOMOS	MAR	CARBÓN	TOTAL
UNIÓN EUROPEA								
ALEMANIA	232	225	4	3	73			304
AUSTRIA	12	12			9			21
BELGICA	57	56	1		31			88
BULGARIA	3.056	1.967	977	112	240			3.296
CHIPRE					1			1
CROACIA	10	10			2			12
DINAMARCA	14	13	0		6			20
ESLOVAQUIA	58	56	1	1	8			66
ESLOVENIA	9	9			3			12
ESTONIA	7	6	1		1			8
FINLANDIA	9	9			2			11
FRANCIA	610	597	9	4	179			789
GRECIA	33	30	1	2	9			41
HUNGRÍA	42	35	2	4	17			59
IRLANDA	58	58			24			82
ITALIA	919	903	7	9	245			1.163
LETONIA	29	22	7		2			31
LITUANIA	215	160	49	6	17			232
LUXEMBURGO	1	1						1
MALTA	2	2			3			5
PAISES BAJOS	78	76	2		62			139
POLONIA	1.168	967	181	20	77			1.244
PORTUGAL	1.100	1.008	68	24	118			1.217
REINO UNIDO	368	363	3	2	184			552
REPUBLICA CHECA	54	49	5	1	11			66
RUMANIA	29.906	20.005	7.073	2.828	2.779			32.685
SUECIA	14	12	2		10			24
TOTAL UNIÓN EUROPEA	38.058	26.649	8.393	3.016	4.110			42.168
NO UNIÓN EUROPEA								
MARRUECOS	7.149	4.353	2.546	251	549		1	7.700
CHINA	981	975	1	4	2.123			3.104
NICARAGUA	2.732	1.261	20	1.451	75			2.806
SENEGAL	2.640	1.429	1.197	14	66			2.707
ECUADOR	2.349	2.086	27	236	186			2.535
COLOMBIA	2.019	1.783	65	171	179			2.199
MALI	1.770	979	787	3	31			1.800
PAKISTAN	1.451	453	996	2	203			1.654
ARGELIA	1.538	836	672	29	52			1.590
UCRANIA	1.179	942	81	156	101			1.280
RESTO PAISES	11.591	9.040	1.610	942	1.151			12.742
TOTAL NO UNIÓN EUROPEA	35.399	24.137	8.001	3.261	4.716		1	40.116
TOTAL EXTRANJEROS	73.457	50.786	16.394	6.277	8.826		1	82.284

ASTURIAS

AFILIACIÓN DE EXTRANJEROS

DISTRIBUCIÓN POR REGÍMENES

Media mayo 2019

REGÍMENES	GENERAL (Total)	General	S.E. Agrario	S.E. Hogar	AUTÓNOMOS	MAR	CARBÓN	TOTAL
DE LA UNIÓN EUROPEA	4.823	3.839	87	897	1.116	16	58	6.014
DE PAÍSES NO UNIÓN EUROPEA	6.548	5.103	167	1.278	1.604	105	2	8.260
TOTAL EXTRANJEROS	11.371	8.942	254	2.175	2.720	121	60	14.273

Distribución Porcentual

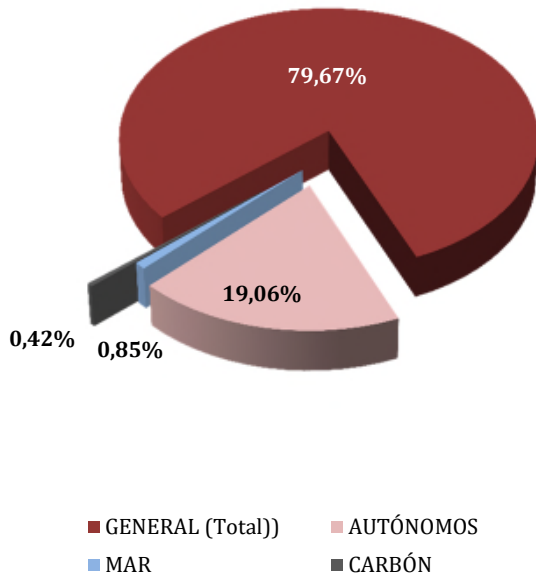

**Total extranjeros
Porcentajes de variación**

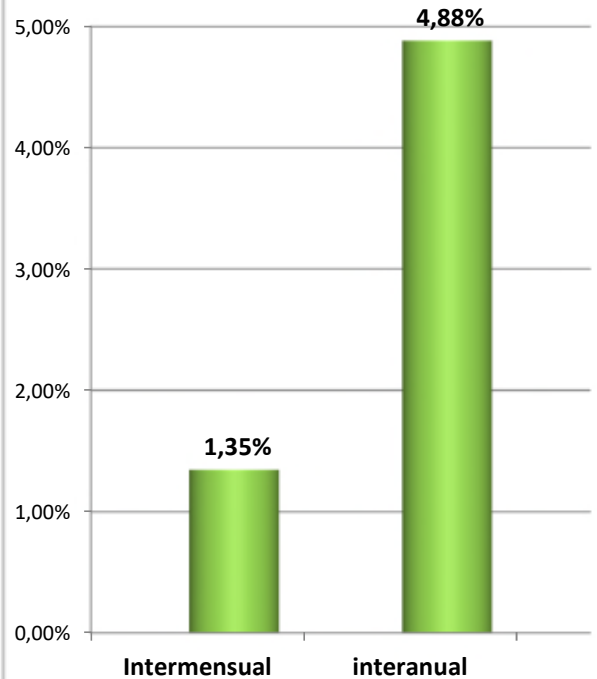

ASTURIAS

AFILIADOS EXTRANJEROS

DISTRIBUCIÓN POR SECTORES DE ACTIVIDAD

Media mayo 2019

SECTORES	RÉGIMEN GENERAL				RÉGIMEN ESP. TRAB. AUTÓNOMOS			
	UNIÓN EUROPEA	NO UNIÓN EUROPEA	TOTAL	% R. General	UNIÓN EUROPEA	NO UNIÓN EUROPEA	TOTAL	% R. Autónomos
Agricultura, Ganadería, Caza, Selvicultura y Pesca	46	64	110	0,97%	46	31	76	2,81%
Industrias Extractivas	6	2	8	0,07%	2	0	2	0,07%
Industria Manufacturera	435	359	795	6,99%	38	24	62	2,27%
Suministro de Energía Eléctrica, Gas, Vapor y Aire Acondicionado	3	2	5	0,04%	0	0	0	0,00%
Suministro de Agua, Actividades de Saneamiento, Gestión de Residuos y Descontaminación	14	23	38	0,33%	1	0	1	0,04%
Construcción	491	442	933	8,20%	270	139	409	15,04%
Comercio; Reparación vehículos motor y motocicletas	402	616	1.017	8,95%	135	641	776	28,54%
Transporte y Almacenamiento	149	119	269	2,36%	28	46	74	2,73%
Hostelería	988	2.060	3.048	26,81%	209	356	565	20,76%
Información y Comunicaciones	142	55	198	1,74%	22	25	47	1,74%
Actividades Financieras y de Seguros	8	8	16	0,14%	3	13	17	0,61%
Actividades Inmobiliarias	8	9	17	0,15%	5	4	9	0,33%
Actividades Profesionales Científicas y Técnicas	135	105	240	2,11%	81	32	113	4,15%
Actividades Administrativas y Servicios Auxiliares	277	355	631	5,55%	53	68	121	4,44%
Administración Pública y Defensa; Seguridad Social Obligatoria	36	53	89	0,79%	0	0	0	0,01%
Educación	358	158	515	4,53%	137	29	166	6,10%
Actividades Sanitarias y Servicios Centrales	185	383	568	4,99%	20	18	38	1,38%
Actividades Artísticas, Recreativas y de Entretenimiento	79	103	182	1,60%	22	13	35	1,29%
Otros Servicios	74	173	247	2,17%	44	165	209	7,68%
Actividades de los Hogares como Empleadores de Personal Doméstico y Productores de Bienes y Servicios para uso Propio	3	15	18	0,16%	0	0	0	0,00%
Actividades de Organizaciones y Organismo Extraterritoriales	0	0	0	0,00%	0	0	0	0,00%
S.E. Agrario	87	167	254	2,24%				
S.E. Hogar	897	1.278	2.175	19,12%				
TOTAL	4.823	6.548	11.371	100,00%	1.116	1.604	2.720	100,00%

ASTURIAS

AFILIADOS EXTRANJEROS

DISTRIBUCIÓN POR PAÍSES DE PROCEDENCIA

Media mayo 2019

PAÍSES	TOTAL GENERAL	General	S.E. Agrario	S.E. Hogar	AUTÓNOMOS	MAR	CARBÓN	TOTAL
UNIÓN EUROPEA								
ALEMANIA	136	134	1	1	51			186
AUSTRIA	6	6			9			15
BELGICA	37	36		1	22			59
BULGARIA	194	136	7	50	25			218
CHIPRE	0	0						0
CROACIA	5	5			2			7
DINAMARCA	5	5			7			12
ESLOVAQUIA	22	22			1		1	24
ESLOVENIA	2	2						2
ESTONIA	6	6			2			8
FINLANDIA	17	16		1	1			18
FRANCIA	191	191			49			240
GRECIA	13	13			2			15
HUNGRÍA	25	25			8			33
IRLANDA	43	43			17			60
ITALIA	383	365		17	142			525
LETONIA	12	12		0	2			14
LITUANIA	16	13		3	5			21
LUXEMBURGO	2	2						2
MALTA	1	1						1
PAISES BAJOS	54	54			21			75
POLONIA	194	186	1	7	27		48	270
PORTUGAL	617	567	9	41	137	13		767
REINO UNIDO	232	231		1	155			387
REPUBLICA CHECA	27	26		1	4		7	38
RUMANIA	2.579	1.737	70	773	424	3	2	3.009
SUECIA	6	6			3			9
TOTAL UNIÓN EUROPEA	4.823	3.839	87	897	1.116	16	58	6.014
NO UNIÓN EUROPEA								
PARAGUAY	811	390	33	389	82			893
CHINA	196	194		2	525			721
MARRUECOS	601	488	46	68	70	5		677
BRASIL	536	472	8	56	117			652
COLOMBIA	548	456	6	86	69			617
VENEZUELA	505	444		62	107	1		613
DOMINICANA (REPUBLICA)	402	329		73	71		1	474
SENEGAL	372	311	42	20	22	63		457
ECUADOR	339	267	7	66	40	1		380
CUBA	294	241	1	53	52			346
RESTO PAISES	1.942	1.513	25	404	450	35	1	2.428
TOTAL NO UNIÓN EUROPEA	6.548	5.103	167	1.278	1.604	105	2	8.260
TOTAL EXTRANJEROS	11.371	8.942	254	2.175	2.720	121	60	14.273

ILLES BALEARS
AFILIACIÓN DE EXTRANJEROS
DISTRIBUCIÓN POR REGÍMENES

Media mayo 2019

REGÍMENES	GENERAL (Total)	General	S.E. Agrario	S.E. Hogar	AUTÓNOMOS	MAR	CARBÓN	TOTAL
DE LA UNIÓN EUROPEA	44.049	42.364	210	1.475	16.054	234	0	60.337
DE PAÍSES NO UNIÓN EUROPEA	46.654	42.244	1.261	3.149	6.717	131	0	53.502
TOTAL EXTRANJEROS	90.703	84.608	1.471	4.624	22.771	365	0	113.838

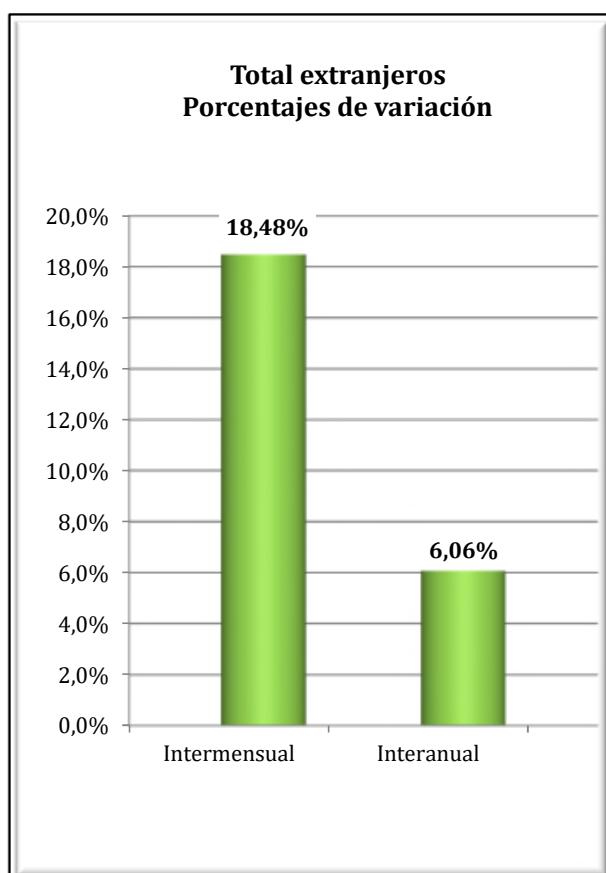
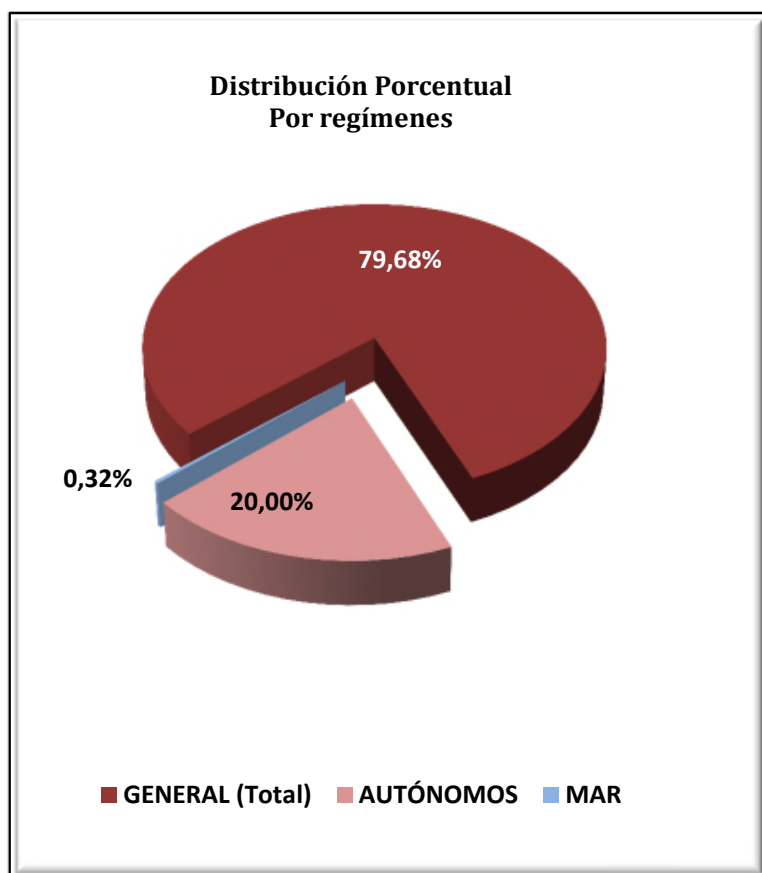

ILLES BALEARS
AFILIACIÓN DE EXTRANJEROS
DISTRIBUCIÓN POR SECTORES DE ACTIVIDAD

Media mayo 2019

SECTORES	RÉGIMEN GENERAL				RÉGIMEN ESP. TRAB. AUTÓNOMOS			
	UNIÓN EUROPEA	NO UNIÓN EUROPEA	TOTAL	% R. General	UNIÓN EUROPEA	NO UNIÓN EUROPEA	TOTAL	% R. Autónomos
Agricultura, Ganadería, Caza, Selvicultura y Pesca	84	148	232	0,26%	111	31	142	0,62%
Industrias Extractivas	5	12	17	0,02%	4	1	5	0,02%
Industria Manufacturera	1.232	1.411	2.643	2,91%	961	222	1.182	5,19%
Suministro de Energía Eléctrica, Gas, Vapor y Aire Acondicionado	14	16	30	0,03%	3	3	6	0,03%
Suministro de Agua, Actividades de Saneamiento, Gestión de Residuos y Descontaminación	71	154	225	0,25%	8	5	13	0,06%
Construcción	3.380	8.735	12.115	13,36%	2.520	1.212	3.732	16,39%
Comercio; Reparación vehículos motor y motocicletas	4.440	4.795	9.235	10,18%	2.436	2.155	4.591	20,16%
Transporte y Almacenamiento	1.491	778	2.269	2,50%	253	147	400	1,76%
Hostelería	18.913	18.264	37.178	40,99%	3.082	1.314	4.396	19,30%
Información y Comunicaciones	580	308	888	0,98%	402	129	531	2,33%
Actividades Financieras y de Seguros	160	58	218	0,24%	120	29	149	0,66%
Actividades Inmobiliarias	731	331	1.061	1,17%	801	93	895	3,93%
Actividades Profesionales Científicas y Técnicas	1.070	409	1.479	1,63%	1.301	187	1.488	6,54%
Actividades Administrativas y Servicios Auxiliares	5.348	3.171	8.519	9,39%	1.706	370	2.075	9,11%
Administración Pública y Defensa; Seguridad Social Obligatoria	119	161	280	0,31%	7	0	7	0,03%
Educación	1.201	322	1.523	1,68%	415	66	481	2,11%
Actividades Sanitarias y Servicios Centrales	1.105	877	1.982	2,18%	389	94	483	2,12%
Actividades Artísticas, Recreativas y de Entretenimiento	1.442	880	2.322	2,56%	560	107	667	2,93%
Otros Servicios	806	1.284	2.090	2,30%	968	552	1.520	6,68%
Actividades de los Hogares como Empleadores de Personal Doméstico y Productores de Bienes y Servicios para uso Propio	154	125	279	0,31%	4	0	4	0,02%
Actividades de Organizaciones y Organismo Extraterritoriales	18	5	24	0,03%	3	1	4	0,02%
S.E. Agrario	210	1.261	1.471	1,62%				
S.E. Hogar	1.475	3.149	4.624	5,10%				
TOTAL	44.049	46.654	90.703	100,00%	16.054	6.717	22.771	100,00%

ILLES BALEARS
AFILIACIÓN DE EXTRANJEROS
DISTRIBUCIÓN POR PAÍSES DE PROCEDENCIA

Media mayo 2019

PAÍSES	TOTAL GENERAL	General	S.E. Agrario	S.E. Hogar	AUTÓNOMOS	MAR	CARBÓN	TOTAL
UNIÓN EUROPEA								
ALEMANIA	6.313	6.160	14	140	4.919	52		11.284
AUSTRIA	372	362	3	8	242	4		619
BELGICA	525	518	1	6	264	8		797
BULGARIA	4.025	3.372	75	578	646	6		4.676
CHIPRE	2	2			1			3
CROACIA	99	98	1		32			131
DINAMARCA	159	156		3	108			267
ESLOVAQUIA	523	511	0	12	74	3		600
ESLOVENIA	78	75		3	12			90
ESTONIA	45	43		2	6			50
FINLANDIA	153	151		2	31	1		185
FRANCIA	1.955	1.926	5	24	1.022	24		3.000
GRECIA	128	127	1		37	1		166
HUNGRIA	537	528	2	8	98	1		637
IRLANDA	284	278		6	112	2		397
ITALIA	10.770	10.682	19	69	3.115	50		13.934
LETONIA	102	102		1	14			116
LITUANIA	222	220		2	33	1		256
LUXEMBURGO	10	10			9	1		20
MALTA	10	10			2			12
PAISES BAJOS	1.169	1.148	4	17	570	13		1.752
POLONIA	1.793	1.715	8	70	366	2		2.161
PORTUGAL	1.212	1.169	7	36	159	7		1.378
REINO UNIDO	5.334	5.249	7	78	2.713	38		8.085
REPUBLICA CHECA	579	571	3	5	103	3		685
RUMANIA	7.064	6.597	60	407	1.072	15		8.151
SUECIA	586	585		1	297	3		886
TOTAL UNIÓN EUROPEA	44.049	42.364	210	1.475	16.054	234		60.337
NO UNIÓN EUROPEA								
MARRUECOS	9.413	8.509	622	282	713	37		10.162
COLOMBIA	3.987	3.491	291	205	284	6		4.277
ARGENTINA	3.468	3.348	8	112	723	10		4.201
ECUADOR	3.390	3.054	54	282	235	1		3.626
CHINA	1.649	1.634		15	1.418			3.066
SENEGAL	2.547	2.423	99	24	203	38		2.787
BOLIVIA	1.744	1.287	30	427	128	2		1.875
BRASIL	1.526	1.408	7	111	250	5		1.781
PARAGUAY	1.581	1.172	27	383	96	1		1.678
URUGUAY	1.362	1.270	8	84	205	1		1.569
RESTO PAISES	15.987	14.648	115	1.224	2.463	31		18.480
TOTAL NO UNIÓN EUROPEA	46.654	42.244	1.261	3.149	6.717	131		53.502
TOTAL EXTRANJEROS	90.703	84.608	1.471	4.624	22.771	365		113.838

CANARIAS

AFILIACIÓN DE EXTRANJEROS

DISTRIBUCIÓN POR REGÍMENES

Media mayo 2019

REGÍMENES	GENERAL (Total)	General	S.E. Agrario	S.E. Hogar	AUTÓNOMOS	MAR	CARBÓN	TOTAL
DE LA UNIÓN EUROPEA	36.863	35.884	765	214	16.808	376	0	54.047
DE PAÍSES NO UNIÓN EUROPEA	37.233	33.290	1.585	2.358	7.323	287	0	44.844
TOTAL EXTRANJEROS	74.097	69.174	2.350	2.572	24.131	663	0	98.891

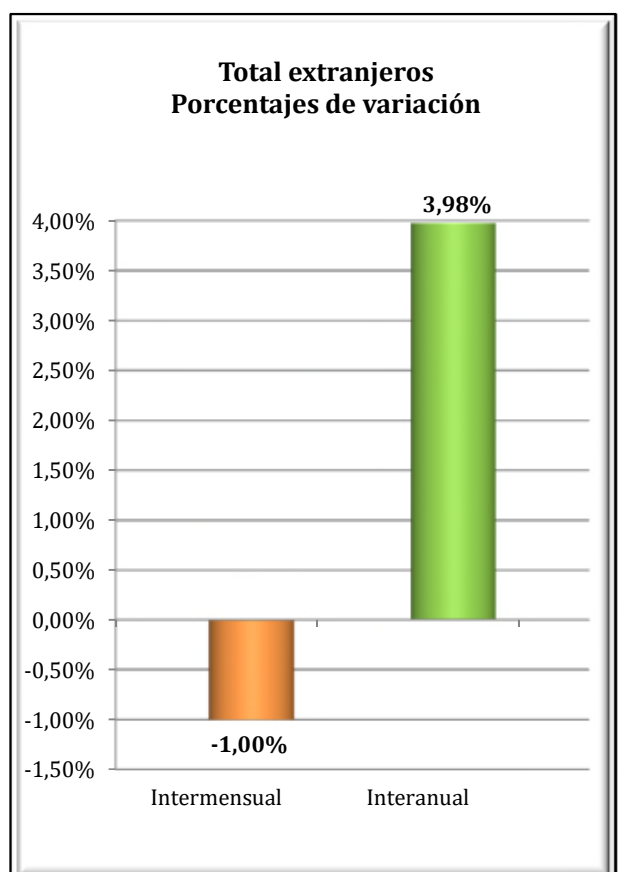
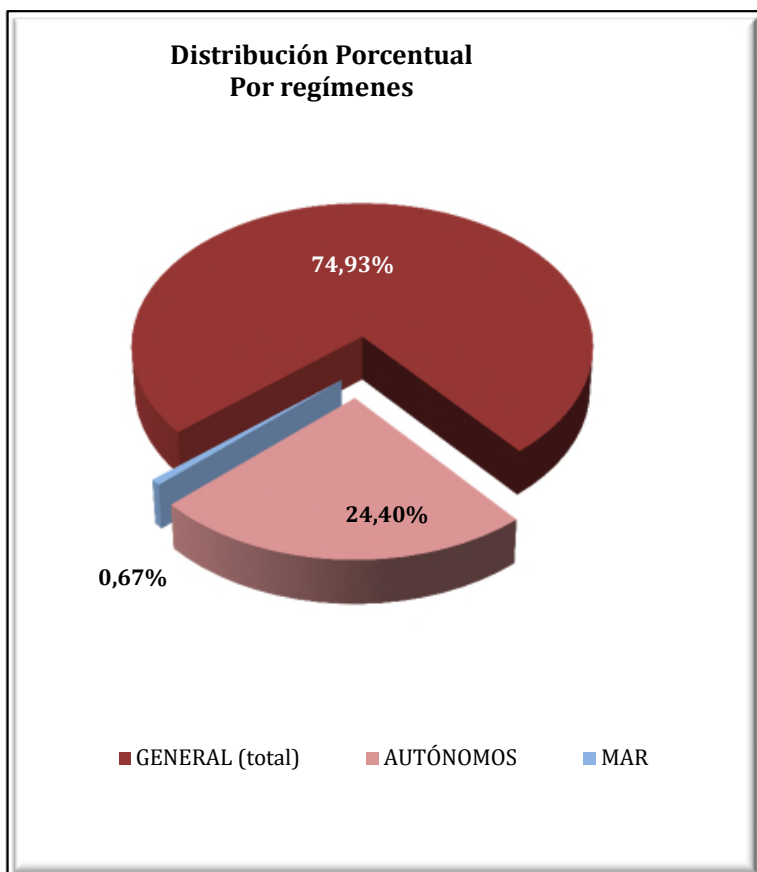

CANARIAS
AFILIADOS EXTRANJEROS
DISTRIBUCIÓN POR SECTORES DE ACTIVIDAD

Media mayo 2019

SECTORES	RÉGIMEN GENERAL				RÉGIMEN ESP. TRAB. AUTÓNOMOS			
	UNIÓN EUROPEA	NO UNIÓN EUROPEA	TOTAL	% R. General	UNIÓN EUROPEA	NO UNIÓN EUROPEA	TOTAL	% R. Autónomos
Agricultura, Ganadería, Caza, Selvicultura y Pesca	40	132	172	0,23%	129	59	188	0,78%
Industrias Extractivas	0	12	12	0,02%	5	0	5	0,02%
Industria Manufacturera	695	885	1.580	2,13%	523	139	662	2,74%
Suministro de Energía Eléctrica, Gas, Vapor y Aire Acondicionado	5	8	12	0,02%	5	0	5	0,02%
Suministro de Agua, Actividades de Saneamiento, Gestión de Residuos y Descontaminación	36	81	116	0,16%	5	1	6	0,03%
Construcción	1.339	2.407	3.746	5,06%	1.537	463	1.999	8,29%
Comercio; Reparación vehículos motor y motocicletas	4.545	6.285	10.831	14,62%	3.109	2.846	5.954	24,67%
Transporte y Almacenamiento	1.149	904	2.052	2,77%	195	104	299	1,24%
Hostelería	16.121	15.345	31.467	42,47%	3.503	1.805	5.308	21,99%
Información y Comunicaciones	805	251	1.056	1,43%	569	100	669	2,77%
Actividades Financieras y de Seguros	160	53	212	0,29%	158	66	224	0,93%
Actividades Inmobiliarias	612	280	892	1,20%	882	197	1.080	4,47%
Actividades Profesionales Científicas y Técnicas	1.178	447	1.625	2,19%	1.372	212	1.584	6,56%
Actividades Administrativas y Servicios Auxiliares	3.703	2.401	6.104	8,24%	1.549	301	1.849	7,66%
Administración Pública y Defensa; Seguridad Social Obligatoria	257	363	619	0,84%	9	1	10	0,04%
Educación	1.673	365	2.037	2,75%	630	90	721	2,99%
Actividades Sanitarias y Servicios Centrales	1.178	1.099	2.277	3,07%	604	161	764	3,17%
Actividades Artísticas, Recreativas y de Entretenimiento	1.329	707	2.036	2,75%	746	161	908	3,76%
Otros Servicios	963	1.165	2.128	2,87%	1.275	617	1.892	7,84%
Actividades de los Hogares como Empleadores de Personal Doméstico y Productores de Bienes y Servicios para uso Propio	89	90	179	0,24%	2	1	3	0,01%
Actividades de Organizaciones y Organismo Extraterritoriales	9	13	22	0,03%	1	1	2	0,01%
S.E. Agrario	765	1.585	2.350	3,17%				
S.E. Hogar	214	2.358	2.572	3,47%				
TOTAL	36.863	37.233	74.097	100,00%	16.808	7.323	24.131	100,00%

CANARIAS
AFILIADOS EXTRANJEROS
DISTRIBUCIÓN POR PAÍSES DE PROCEDENCIA

Media mayo 2019

PAÍSES	TOTAL GENERAL	General	S.E. Agrario	S.E. Hogar	AUTÓNOMOS	MAR	CARBÓN	TOTAL
UNIÓN EUROPEA								
ALEMANIA	4.327	4.265	31	31	3.145	57		7.529
AUSTRIA	293	289	2	2	230	4		527
BELGICA	796	793	2	1	520	26		1.341
BULGARIA	912	858	38	16	206	6		1.124
CHIPRE	6	6			1			7
CROACIA	103	103			31			134
DINAMARCA	180	179		1	118	3		300
ESLOVAQUIA	367	365	1	1	69	5		441
ESLOVENIA	142	142			56	2		199
ESTONIA	109	108		1	54	4		166
FINLANDIA	204	203		1	84	3		291
FRANCIA	1.255	1.249	2	4	677	21		1.954
GRECIA	76	76			34			110
HUNGRÍA	545	516	26	4	213	2		760
IRLANDA	588	587	1		246	5		839
ITALIA	12.093	12.013	45	35	5.938	79		18.110
LETONIA	218	216		2	92	4		315
LITUANIA	313	310	3		142	2		457
LUXEMBURGO	8	8			9			17
MALTA	5	5			3			8
PAISES BAJOS	915	910	5		439	30		1.383
POLONIA	1.232	1.122	94	17	449	14		1.695
PORTUGAL	1.908	1.865	13	30	309	8		2.225
REINO UNIDO	6.271	6.257	7	7	2.876	81		9.228
REPUBLICA CHECA	427	424	2	1	113	3		543
RUMANIA	3.101	2.550	493	58	545	13		3.659
SUECIA	470	468		2	210	5		684
TOTAL UNIÓN EUROPEA	36.863	35.884	765	214	16.808	376		54.047
NO UNIÓN EUROPEA								
MARRUECOS	4.979	4.413	498	68	402	61		5.441
CUBA	4.893	4.213	271	409	401	16		5.310
VENEZUELA	4.495	4.248	57	190	718	3		5.216
CHINA	2.933	2.908	3	22	2.254			5.186
COLOMBIA	3.793	3.529	69	195	319	10		4.122
ARGENTINA	1.674	1.600	12	62	371	4		2.049
INDIA	1.170	1.146	2	22	508	0		1.678
URUGUAY	1.101	1.057	4	41	156	3		1.260
FILIPINAS	1.157	704	13	440	39			1.195
SENEGAL	822	734	54	34	192	70		1.084
RESTO PAISES	10.217	8.738	604	875	1.964	120		12.302
TOTAL NO UNIÓN EUROPEA	37.233	33.290	1.585	2.358	7.323	287		44.844
TOTAL EXTRANJEROS	74.097	69.174	2.350	2.572	24.131	663		98.891

CANTABRIA
AFILIACIÓN DE EXTRANJEROS
DISTRIBUCIÓN POR REGÍMENES

Media mayo 2019

REGÍMENES	GENERAL (Total)	General	S.E. Agrario	S.E. Hogar	AUTÓNOMOS	MAR	CARBÓN	TOTAL
DE LA UNIÓN EUROPEA	3.601	3.121	71	409	867	21	0	4.489
DE PAÍSES NO UNIÓN EUROPEA	6.500	5.162	125	1.213	1.264	126	0	7.889
TOTAL EXTRANJEROS	10.101	8.282	196	1.622	2.131	147	0	12.378

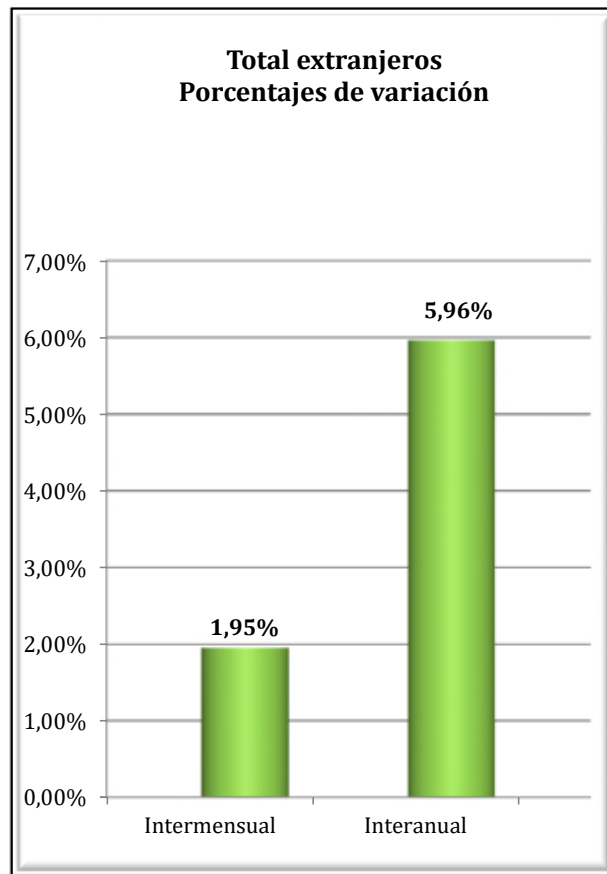
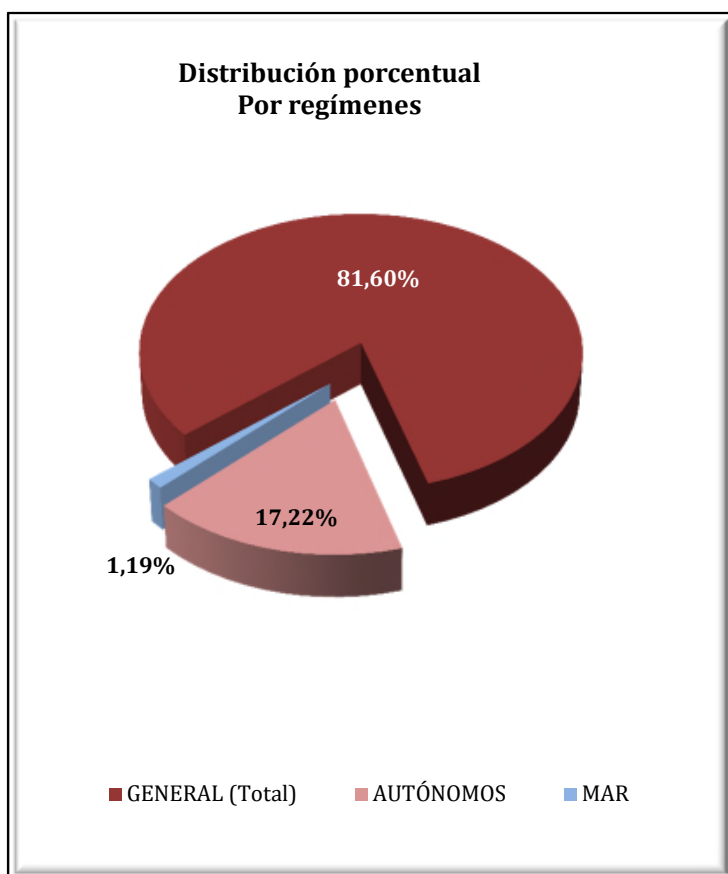

CANTABRIA
AFILIADOS EXTRANJEROS
DISTRIBUCIÓN POR SECTORES DE ACTIVIDAD

Media mayo 2019

SECTORES	RÉGIMEN GENERAL				RÉGIMEN ESP. TRAB. AUTÓNOMOS			
	UNIÓN EUROPEA	NO UNIÓN EUROPEA	TOTAL	% R. General	UNIÓN EUROPEA	NO UNIÓN EUROPEA	TOTAL	% R. Autónomos
Agricultura, Ganadería, Caza, Selvicultura y Pesca	10	21	31	0,31%	15	8	23	1,10%
Industrias Extractivas	2	1	3	0,03%	0	0	0	0,00%
Industria Manufacturera	330	409	740	7,32%	40	34	74	3,49%
Suministro de Energía Eléctrica, Gas, Vapor y Aire Acondicionado	7	0	7	0,07%	0	0	0	0,00%
Suministro de Agua, Actividades de Saneamiento, Gestión de Residuos y Descontaminación	7	25	32	0,31%	0	0	0	0,00%
Construcción	452	511	963	9,54%	230	151	381	17,89%
Comercio; Reparación vehículos motor y motocicletas	284	605	888	8,79%	126	466	592	27,77%
Transporte y Almacenamiento	457	259	715	7,08%	45	45	90	4,21%
Hostelería	661	1.877	2.539	25,13%	122	248	370	17,35%
Información y Comunicaciones	27	35	62	0,62%	19	15	34	1,60%
Actividades Financieras y de Seguros	13	9	21	0,21%	6	5	11	0,50%
Actividades Inmobiliarias	3	5	8	0,08%	3	4	7	0,33%
Actividades Profesionales Científicas y Técnicas	72	97	168	1,67%	59	27	86	4,02%
Actividades Administrativas y Servicios Auxiliares	205	503	707	7,00%	35	40	75	3,50%
Administración Pública y Defensa; Seguridad Social Obligatoria	42	58	101	0,99%	0	0	0	0,00%
Educación	302	139	441	4,36%	93	40	133	6,23%
Actividades Sanitarias y Servicios Centrales	130	359	490	4,85%	22	21	43	2,03%
Actividades Artísticas, Recreativas y de Entretenimiento	42	83	126	1,24%	19	10	29	1,38%
Otros Servicios	67	151	217	2,15%	33	148	181	8,51%
Actividades de los Hogares como Empleadores de Personal Doméstico y Productores de Bienes y Servicios para uso Propio	8	15	23	0,23%	0	1	1	0,05%
Actividades de Organizaciones y Organismo Extraterritoriales	0	0	0	0,00%	0	1	1	0,05%
S.E. Agrario	71	125	196	1,94%				
S.E. Hogar	409	1.213	1.622	16,06%				
TOTAL	3.601	6.500	10.101	100,00%	867	1.264	2.131	100,00%

CANTABRIA
AFILIADOS EXTRANJEROS
DISTRIBUCIÓN POR PAÍSES DE PROCEDENCIA

Media mayo 2019

PAÍSES	GENERAL	General (1)	S.E. Agrario	S.E. Hogar	AUTÓNOMOS	MAR	CARBÓN	TOTAL
UNIÓN EUROPEA								
ALEMANIA	70	68	1	1	43	0	0	113
AUSTRIA	8	8	0	0	1	0	0	9
BELGICA	20	20	0	0	18	0	0	38
BULGARIA	296	255	11	30	36	0	0	332
CHIPRE	0	0	0	0	0	0	0	0
CROACIA	13	12	0	1	2	0	0	15
DINAMARCA	1	1	0	0	2	0	0	3
ESLOVAQUIA	9	8	0	1	8	0	0	17
ESLOVENIA	2	2	0	0	0	0	0	2
ESTONIA	1	1	0	0	0	0	0	1
FINLANDIA	1	1	0	0	1	0	0	2
FRANCIA	158	155	0	3	70	0	0	228
GRECIA	17	17	0	0	2	0	0	19
HUNGRIA	15	14	0	1	3	0	0	18
IRLANDA	31	31	0	0	15	0	0	47
ITALIA	293	285	0	8	128	0	0	421
LETONIA	9	9	0	0	1	0	0	10
LITUANIA	15	13	0	2	4	1	0	20
LUXEMBURGO	1	1	0	0	0	0	0	1
MALTA	0	0	0	0	0	0	0	0
PAISES BAJOS	25	23	0	2	14	0	0	39
POLONIA	76	68	0	8	27	0	0	103
PORTUGAL	394	360	7	28	70	15	0	479
REINO UNIDO	150	150	0	0	90	0	0	240
REPUBLICA CHECA	8	8	0	0	4	0	0	12
RUMANIA	1.977	1.601	52	325	326	5	0	2.309
SUECIA	11	11	0	0	2	0	0	13
TOTAL UNIÓN EUROPEA	3.601	3.121	71	409	867	21	0	4.489
NO UNIÓN EUROPEA								
REPUBLICA DE MOLDAVIA	897	608	1	288	145	3	0	1.046
COLOMBIA	709	614	4	91	48	2	0	759
PERU	630	455	2	173	66	14	0	710
MARRUECOS	475	384	56	35	56	0	0	531
CHINA	191	187	0	4	331	0	0	522
PARAGUAY	347	207	3	137	40	0	0	386
UCRANIA	333	260	4	69	45	0	0	378
BRASIL	307	261	2	44	52	0	0	359
VENEZUELA	294	270	1	23	51	0	0	345
DOMINICANA (REPUBLICA)	304	254	0	49	40	0	0	344
RESTO PAISES	2.013	1.662	52	299	390	107	0	2.509
TOTAL NO UNIÓN EUROPEA	6.500	5.162	125	1.213	1.264	126	0	7.889
TOTAL EXTRANJEROS	10.101	8.282	196	1.622	2.131	147	0	12.378

(1) No se incluyen los afiliados de los Sistemas Especiales Agrario y Hogar

CASTILLA Y LEÓN

AFILIACIÓN DE EXTRANJEROS

DISTRIBUCIÓN POR REGÍMENES

Media mayo 2019

REGÍMENES	TOTAL GENERAL	General	S.E. Agrario	S.E. Hogar	AUTÓNOMOS	MAR	CARBÓN	TOTAL
DE LA UNIÓN EUROPEA	26.924	21.709	3.199	2.016	3.427	0	0	30.351
DE PAÍSES NO UNIÓN EUROPEA	22.788	18.002	1.679	3.107	3.791	0	0	26.579
TOTAL EXTRANJEROS	49.711	39.711	4.877	5.123	7.218	0	0	56.930

Distribución Porcentual

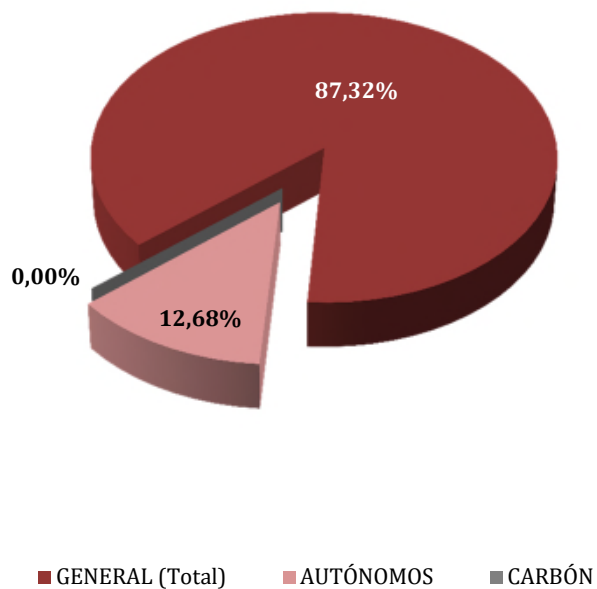

**Total extranjeros
Porcentajes de variación**

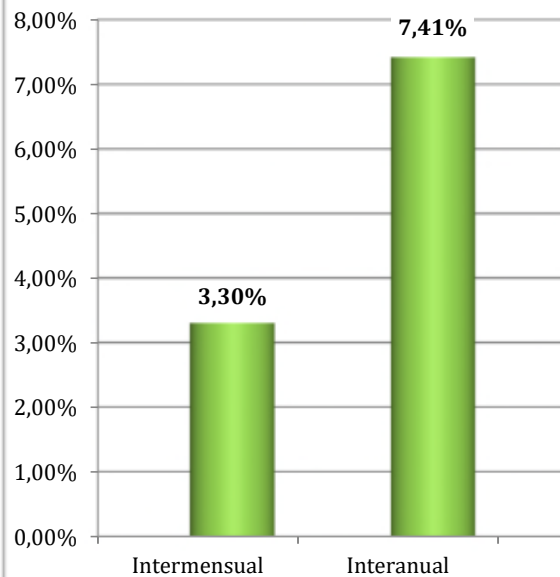

CASTILLA Y LEÓN
AFILIACIÓN DE EXTRANJEROS
DISTRIBUCIÓN POR SECTORES DE ACTIVIDAD

Media mayo 2019

SECTORES	RÉGIMEN GENERAL				RÉGIMEN ESP. TRAB. AUTÓNOMOS			
	UNIÓN EUROPEA	NO UNIÓN EUROPEA	TOTAL	% R. General	UNIÓN EUROPEA	NO UNIÓN EUROPEA	TOTAL	% R. Autónomos
Agricultura, Ganadería, Caza, Selvicultura y Pesca	2.335	1.132	3.467	6,97%	250	108	359	4,97%
Industrias Extractivas	57	24	81	0,16%	2	1	3	0,04%
Industria Manufacturera	3.282	2.587	5.869	11,81%	161	121	281	3,90%
Suministro de Energía Eléctrica, Gas, Vapor y Aire Acondicionado	12	5	17	0,03%	2	0	2	0,03%
Suministro de Agua, Actividades de Saneamiento, Gestión de Residuos y Descontaminación	91	73	165	0,33%	2	1	3	0,04%
Construcción	2.092	1.850	3.942	7,93%	939	313	1.252	17,34%
Comercio; Reparación vehículos motor y motocicletas	2.188	1.913	4.101	8,25%	510	1.472	1.982	27,46%
Transporte y Almacenamiento	3.034	602	3.636	7,31%	242	133	375	5,19%
Hostelería	3.544	4.403	7.948	15,99%	634	742	1.375	19,05%
Información y Comunicaciones	85	79	164	0,33%	38	46	84	1,16%
Actividades Financieras y de Seguros	30	21	51	0,10%	21	22	43	0,60%
Actividades Inmobiliarias	41	26	67	0,13%	6	6	12	0,17%
Actividades Profesionales Científicas y Técnicas	279	349	628	1,26%	124	73	197	2,73%
Actividades Administrativas y Servicios Auxiliares	1.776	1.634	3.410	6,86%	103	68	170	2,36%
Administración Pública y Defensa; Seguridad Social Obligatoria	328	541	870	1,75%	1	1	2	0,03%
Educación	835	445	1.281	2,58%	180	80	260	3,60%
Actividades Sanitarias y Servicios Centrales	1.190	1.621	2.810	5,65%	52	52	104	1,44%
Actividades Artísticas, Recreativas y de Entretenimiento	220	282	503	1,01%	31	30	60	0,83%
Otros Servicios	255	394	649	1,30%	123	522	644	8,93%
Actividades de los Hogares como Empleadores de Personal Doméstico y Productores de Bienes y Servicios para uso Propio	33	21	54	0,11%	7	1	8	0,11%
Actividades de Organizaciones y Organismo Extraterritoriales	1	0	1	0,00%	0	2	2	0,03%
S.E. Agrario	3.199	1.679	4.877	9,81%				
S.E. Hogar	2.016	3.107	5.123	10,31%				
TOTAL	26.924	22.788	49.711	100,00%	3.427	3.791	7.218	100,00%

CASTILLA Y LEÓN
AFILIACIÓN DE EXTRANJEROS

DISTRIBUCIÓN POR PAÍSES DE PROCEDENCIA

Media mayo 2019

PAÍSES	GENERAL	General	S.E. Agrario	S.E. Hogar	AUTÓNOMOS	MAR	CARBÓN	TOTAL
UNIÓN EUROPEA								
ALEMANIA	186	181	3	3	87			273
AUSTRIA	13	13			7			20
BELGICA	52	52			32			84
BULGARIA	8.809	6.862	1.147	800	738			9.547
CHIPRE	3	3			1			4
CROACIA	18	17		1	3			21
DINAMARCA	16	16			9			25
ESLOVAQUIA	35	34		1	10			45
ESLOVENIA	7	7			1			8
ESTONIA	7	7			1			8
FINLANDIA	7	7			1			8
FRANCIA	546	537	3	6	141			686
GRECIA	39	38		1	5			43
HUNGRÍA	47	46	0	1	2			49
IRLANDA	79	78		1	29			107
ITALIA	788	764	6	19	222			1.011
LETONIA	21	18	1	2	3			24
LITUANIA	71	64	4	3	8			79
LUXEMBURGO	2	2						2
MALTA	2	1	0	1				2
PAISES BAJOS	77	72		5	44			121
POLONIA	748	643	22	82	123			870
PORTUGAL	3.384	3.106	160	118	587			3.971
REINO UNIDO	343	342		1	159			501
REPUBLICA CHECA	29	27	1	1	9			38
RUMANIA	11.579	8.758	1.852	970	1.195			12.774
SUECIA	18	17		1	11			29
TOTAL UNIÓN EUROPEA	26.924	21.709	3.199	2.016	3.427			30.351
NO UNIÓN EUROPEA								
MARRUECOS	6.295	4.496	1.194	605	431			6.725
COLOMBIA	2.122	1.834	36	251	198			2.320
CHINA	515	510		5	1.190			1.705
DOMINICANA (REPUBLICA)	1.468	1.127	29	312	202			1.671
ECUADOR	1.330	1.138	35	157	102			1.431
BRASIL	1.102	926	16	159	201			1.303
VENEZUELA	1.068	959	5	104	145			1.213
PERU	924	719	17	188	96			1.020
HONDURAS	734	411	18	305	23			757
BOLIVIA	624	442	24	158	58			681
RESTO PAISES	6.607	5.441	303	863	1.146			7.753
TOTAL NO UNIÓN EUROPEA	22.788	18.002	1.679	3.107	3.791			26.579
TOTAL EXTRANJEROS	49.711	39.711	4.877	5.123	7.218			56.930

CASTILLA-LA MANCHA
AFILIACIÓN DE EXTRANJEROS
DISTRIBUCIÓN POR REGÍMENES

Media mayo 2019

REGÍMENES	GENERAL (Total)	General	S.E. Agrario	S.E. Hogar	AUTÓNOMOS	MAR	CARBÓN	TOTAL
DE LA UNIÓN EUROPEA	30.812	20.405	8.692	1.716	3.674	0	0	34.486
DE PAÍSES NO UNIÓN EUROPEA	24.815	17.405	5.443	1.967	4.387	0	0	29.202
TOTAL EXTRANJEROS	55.627	37.810	14.135	3.683	8.061	0	0	63.688

Distribución porcentual por regímenes

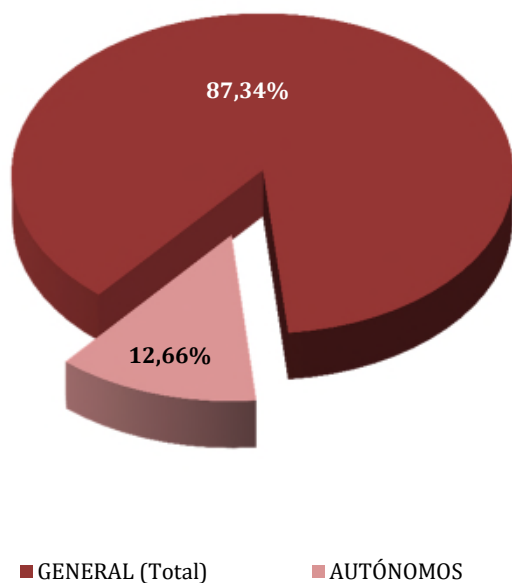

**Total extranjeros
Porcentajes de variación**

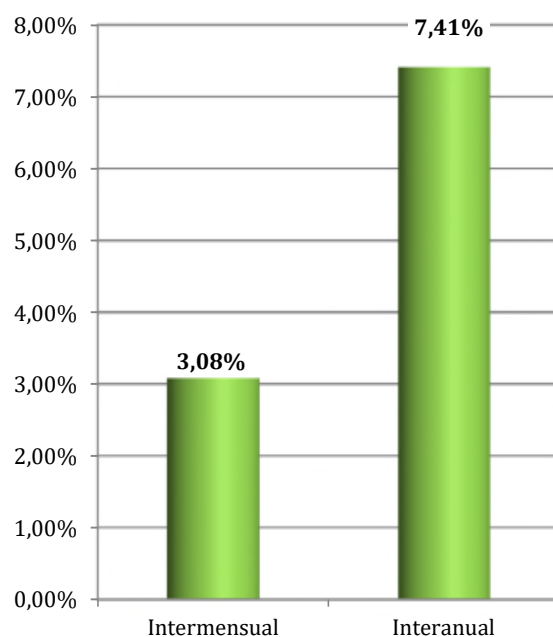

CASTILLA-LA MANCHA
AFILIADOS EXTRANJEROS
DISTRIBUCIÓN POR SECTORES DE ACTIVIDAD

Media mayo 2019

SECTORES	RÉGIMEN GENERAL				RÉGIMEN ESP. TRAB. AUTÓNOMOS			
	UNIÓN EUROPEA	NO UNIÓN EUROPEA	TOTAL	% R. General	UNIÓN EUROPEA	NO UNIÓN EUROPEA	TOTAL	% R. Autónomos
Agricultura, Ganadería, Caza, Selvicultura y Pesca	738	498	1.236	2,22%	134	89	223	2,77%
Industrias Extractivas	42	32	74	0,13%	0	1	1	0,01%
Industria Manufacturera	4.051	2.756	6.807	12,24%	308	152	460	5,70%
Suministro de Energía Eléctrica, Gas, Vapor y Aire Acondicionado	23	10	33	0,06%	3	0	3	0,04%
Suministro de Agua, Actividades de Saneamiento, Gestión de Residuos y Descontaminación	119	95	214	0,38%	3	4	7	0,09%
Construcción	3.163	2.558	5.721	10,28%	1.078	319	1.397	17,33%
Comercio; Reparación vehículos motor y motocicletas	2.195	2.773	4.968	8,93%	652	2.250	2.903	36,01%
Transporte y Almacenamiento	3.318	1.234	4.552	8,18%	329	117	446	5,54%
Hostelería	2.976	3.113	6.089	10,95%	599	653	1.252	15,53%
Información y Comunicaciones	69	63	132	0,24%	32	38	70	0,87%
Actividades Financieras y de Seguros	20	19	39	0,07%	13	21	34	0,42%
Actividades Inmobiliarias	35	37	72	0,13%	4	6	10	0,12%
Actividades Profesionales Científicas y Técnicas	159	106	264	0,47%	77	71	148	1,84%
Actividades Administrativas y Servicios Auxiliares	1.365	1.871	3.236	5,82%	93	92	185	2,30%
Administración Pública y Defensa; Seguridad Social Obligatoria	429	561	990	1,78%	0	0	0	0,00%
Educación	396	192	588	1,06%	125	62	187	2,32%
Actividades Sanitarias y Servicios Centrales	882	915	1.798	3,23%	36	57	93	1,16%
Actividades Artísticas, Recreativas y de Entretenimiento	178	169	347	0,62%	38	27	65	0,80%
Otros Servicios	223	394	617	1,11%	148	427	575	7,14%
Actividades de los Hogares como Empleadores de Personal Doméstico y Productores de Bienes y Servicios para uso Propio	25	8	33	0,06%	1	0	1	0,01%
Actividades de Organizaciones y Organismo Extraterritoriales	0	0	0	0,00%	0	0	0	0,00%
S.E. Agrario	8.692	5.443	14.135	25,41%				
S.E. Hogar	1.716	1.967	3.683	6,62%				
TOTAL	30.812	24.815	55.627	100,00%	3.674	4.387	8.061	100,00%

CASTILLA-LA MANCHA

AFILIADOS EXTRANJEROS

DISTRIBUCIÓN POR PAÍSES DE PROCEDENCIA

Media mayo 2019

PAÍSES	TOTAL GENERAL	General	S.E. Agrario	S.E. Hogar	AUTÓNOMOS	MAR	CARBÓN	TOTAL
UNIÓN EUROPEA								
ALEMANIA	88	85	1	2	42			130
AUSTRIA	16	16			6			22
BELGICA	31	31			16			47
BULGARIA	2.654	1.629	902	123	188			2.841
CHIPRE	1	1			1			2
CROACIA	7	7			9			16
DINAMARCA	5	5			5			10
ESLOVAQUIA	19	18	1		6			25
ESLOVENIA	3	3						3
ESTONIA	1	1			2			3
FINLANDIA	3	3			2			5
FRANCIA	279	274	3	2	82			361
GRECIA	11	11			3			14
HUNGRIA	40	38	1	1	7			47
IRLANDA	51	51			21			72
ITALIA	603	581	5	18	171			774
LETONIA	21	20	1		8			29
LITUANIA	111	91	16	3	9			120
LUXEMBURGO	1	1			1			2
MALTA	0		0					0
PAISES BAJOS	44	44			21			64
POLONIA	518	481	17	20	134			651
PORTUGAL	656	596	46	14	98			754
REINO UNIDO	214	214	1		122			337
REPUBLICA CHECA	24	21	2	1	5			29
RUMANIA	25.412	16.184	7.696	1.532	2.713			28.125
SUECIA	1	1			2			3
TOTAL UNIÓN EUROPEA	30.812	20.405	8.692	1.716	3.674			34.486
NO UNIÓN EUROPEA								
MARRUECOS	7.849	4.607	2.939	303	663			8.512
CHINA	1.249	1.218	5	25	1.729			2.978
ECUADOR	1.957	1.318	505	135	126			2.084
COLOMBIA	1.830	1.521	128	180	232			2.061
UCRANIA	1.456	1.082	195	179	123			1.579
BOLIVIA	1.160	546	436	178	87			1.247
PARAGUAY	940	668	92	181	143			1.083
PERU	895	755	25	115	88			984
VENEZUELA	712	643	17	53	102			814
DOMINICANA (REPUBLICA)	710	610	28	72	96			806
RESTO PAISES	6.056	4.438	1.073	546	998			7.054
TOTAL NO UNIÓN EUROPEA	24.815	17.405	5.443	1.967	4.387			29.202
TOTAL EXTRANJEROS	55.627	37.810	14.135	3.683	8.061			63.688

CATALUÑA
AFILIACIÓN DE EXTRANJEROS
DISTRIBUCIÓN POR RÉGIMENES

Media mayo 2019

REGÍMENES	GENERAL (Total)	General	S.E. Agrario	S.E. Hogar	AUTÓNOMOS	MAR	CARBÓN	TOTAL
DE LA UNIÓN EUROPEA	141.613	133.637	4.916	3.059	29.594	203	0	171.409
DE PAÍSES NO UNIÓN EUROPEA	296.974	254.139	15.016	27.819	47.204	523	0	344.700
TOTAL EXTRANJEROS	438.587	387.776	19.932	30.878	76.797	726	0	516.109

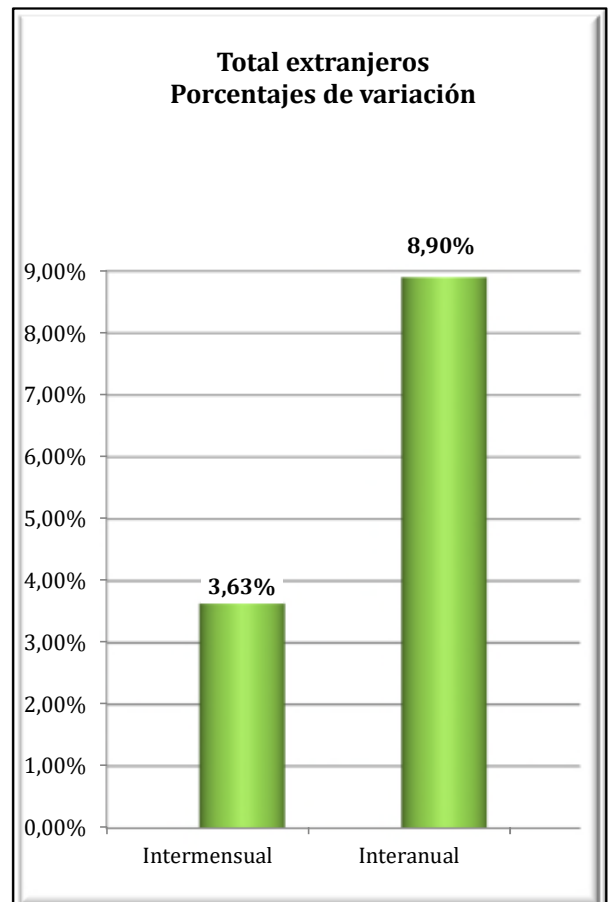
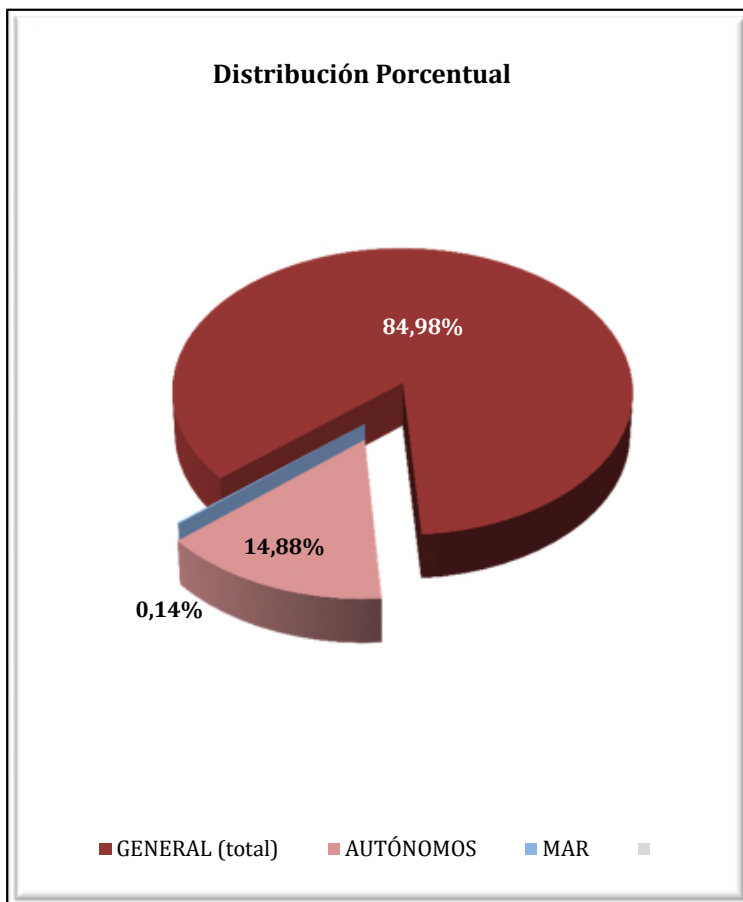

CATALUÑA

AFILIADOS EXTRANJEROS

DISTRIBUCIÓN POR SECTORES DE ACTIVIDAD

Media mayo 2019

SECTORES	RÉGIMEN GENERAL				RÉGIMEN ESP. TRAB. AUTÓNOMOS			
	UNIÓN EUROPEA	NO UNIÓN EUROPEA	TOTAL	% R. General	UNIÓN EUROPEA	NO UNIÓN EUROPEA	TOTAL	% R. Autónomos
Agricultura, Ganadería, Caza, Selvicultura y Pesca	1.574	2.360	3.934	0,90%	320	314	634	0,83%
Industrias Extractivas	126	77	204	0,05%	6	4	10	0,01%
Industria Manufacturera	14.296	29.089	43.386	9,89%	2.099	2.482	4.581	5,97%
Suministro de Energía Eléctrica, Gas, Vapor y Aire Acondicionado	49	75	125	0,03%	7	0	7	0,01%
Suministro de Agua, Actividades de Saneamiento, Gestión de Residuos y Descontaminación	331	1.534	1.864	0,43%	12	28	40	0,05%
Construcción	5.892	26.250	32.142	7,33%	2.789	4.560	7.349	9,57%
Comercio; Reparación vehículos motor y motocicletas	19.988	42.575	62.563	14,26%	4.794	13.736	18.530	24,13%
Transporte y Almacenamiento	9.567	8.774	18.342	4,18%	2.429	3.655	6.085	7,92%
Hostelería	19.766	56.041	75.807	17,28%	3.387	12.592	15.979	20,81%
Información y Comunicaciones	9.416	6.092	15.508	3,54%	1.532	947	2.479	3,23%
Actividades Financieras y de Seguros	1.218	1.034	2.252	0,51%	266	203	469	0,61%
Actividades Inmobiliarias	1.081	1.894	2.975	0,68%	566	333	899	1,17%
Actividades Profesionales Científicas y Técnicas	12.988	9.006	21.994	5,01%	4.183	1.515	5.698	7,42%
Actividades Administrativas y Servicios Auxiliares	17.440	35.107	52.547	11,98%	2.128	1.618	3.746	4,88%
Administración Pública y Defensa; Seguridad Social Obligatoria	1.102	2.921	4.023	0,92%	12	4	16	0,02%
Educación	8.771	5.260	14.031	3,20%	1.885	674	2.559	3,33%
Actividades Sanitarias y Servicios Centrales	5.098	14.443	19.541	4,46%	834	641	1.475	1,92%
Actividades Artísticas, Recreativas y de Entretenimiento	2.392	3.580	5.972	1,36%	932	490	1.422	1,85%
Otros Servicios	2.259	7.401	9.660	2,20%	1.392	3.399	4.791	6,24%
Actividades de los Hogares como Empleadores de Personal Doméstico y Productores de Bienes y Servicios para uso Propio	179	534	713	0,16%	12	3	15	0,02%
Actividades de Organizaciones y Organismo Extraterritoriales	102	91	193	0,04%	8	7	15	0,02%
S.E. Agrario	4.916	15.016	19.932	4,54%				
S.E. Hogar	3.059	27.819	30.878	7,04%				
TOTAL	141.613	296.974	438.587	100,00%	29.594	47.204	76.797	100,00%

CATALUÑA

AFILIADOS EXTRANJEROS

DISTRIBUCIÓN POR PAÍSES DE PROCEDENCIA

Media mayo 2019

PAÍSES	TOTAL GENERAL	General	S.E. Agrario	S.E. Hogar	AUTÓNOMOS	MAR	CARBÓN	TOTAL
UNIÓN EUROPEA								
ALEMANIA	7.196	7.176	5	15	2.252	24		9.471
AUSTRIA	642	641	1		210	1		853
BELGICA	1.894	1.886	4	4	659	6		2.559
BULGARIA	5.433	4.861	323	249	880	3		6.316
CHIPRE	95	95			20			115
CROACIA	316	315	1		66			382
DINAMARCA	442	442			222			664
ESLOVAQUIA	758	732	15	11	97	3		858
ESLOVENIA	222	219	1	2	31			253
ESTONIA	178	175	1	2	30			208
FINLANDIA	459	456		3	104			564
FRANCIA	15.557	15.508	20	28	4.815	23		20.395
GRECIA	948	948			156			1.103
HUNGRIA	900	889	5	6	148			1.049
IRLANDA	1.246	1.245		1	344			1.590
ITALIA	33.282	33.135	16	130	6.770	46		40.097
LETONIA	391	373	10	8	71	1		464
LITUANIA	1.152	1.050	76	25	157	2		1.311
LUXEMBURGO	39	39			11			49
MALTA	46	40	5	1	8			54
PAISES BAJOS	3.680	3.659	4	17	1.355	11		5.046
POLONIA	5.430	5.228	116	86	721	3		6.154
PORTUGAL	7.856	7.649	82	125	1.057	6		8.919
REINO UNIDO	8.388	8.365	10	14	3.032	13		11.433
REPUBLICA CHECA	796	782	9	5	127	4		927
RUMANIA	42.745	36.211	4.212	2.322	5.885	57		48.687
SUECIA	1.522	1.518		4	366	1		1.888
TOTAL UNIÓN EUROPEA	141.613	133.637	4.916	3.059	29.594	203		171.409
NO UNIÓN EUROPEA								
MARRUECOS	59.834	51.616	6.046	2.172	4.845	218		64.898
CHINA	14.571	14.345	42	184	15.369			29.941
PAKISTAN	16.830	16.147	579	104	4.668	1		21.499
BOLIVIA	15.397	10.417	134	4.846	1.140	1		16.538
ECUADOR	13.424	11.924	370	1.130	1.064	10		14.498
COLOMBIA	12.987	11.997	303	687	1.195	3		14.186
HONDURAS	12.138	7.422	59	4.658	401	2		12.541
SENEGAL	11.171	8.999	1.983	189	407	143		11.722
INDIA	9.113	8.735	286	92	2.055	1		11.169
PERU	9.703	8.492	25	1.186	788	29		10.520
RESTO PAISES	121.805	104.046	5.188	12.571	15.272	114		137.190
TOTAL UNIÓN EUROPEA	296.974	254.139	15.016	27.819	47.204	523		344.700
TOTAL EXTRANJEROS	438.587	387.776	19.932	30.878	76.797	726		516.109

COMUNIDAD VALENCIANA
AFILIACIÓN DE EXTRANJEROS
DISTRIBUCIÓN POR REGÍMENES

Media mayo 2019

REGÍMENES	GENERAL (Total)	General	S.E. Agrario	S.E. Hogar	AUTÓNOMOS	MAR	CARBÓN	TOTAL
DE LA UNIÓN EUROPEA	85.310	72.202	8.036	5.073	26.245	100	0	111.655
DE PAÍSES NO UNIÓN EUROPEA	92.229	68.007	16.273	7.949	21.464	320	0	114.013
TOTAL EXTRANJEROS	177.540	140.209	24.309	13.022	47.708	420	0	225.668

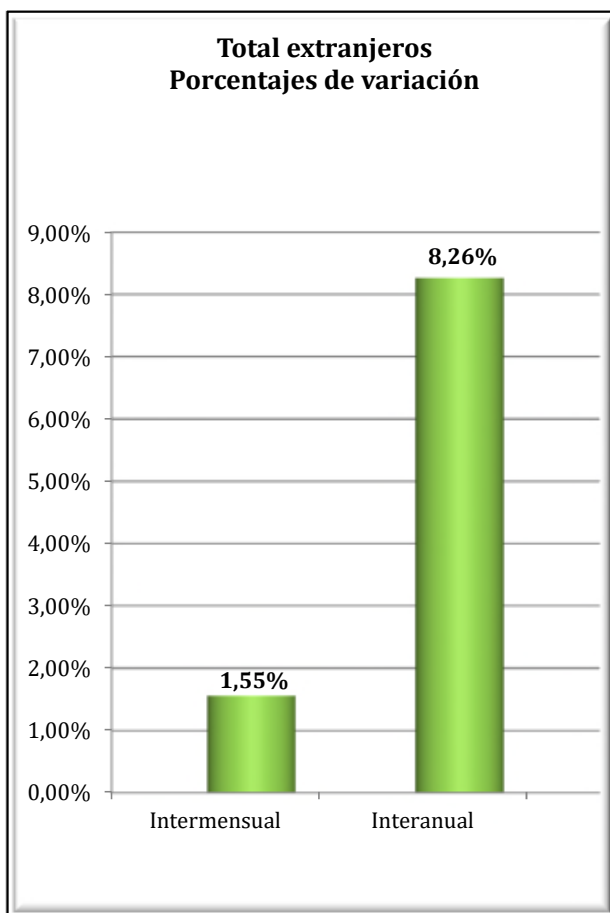
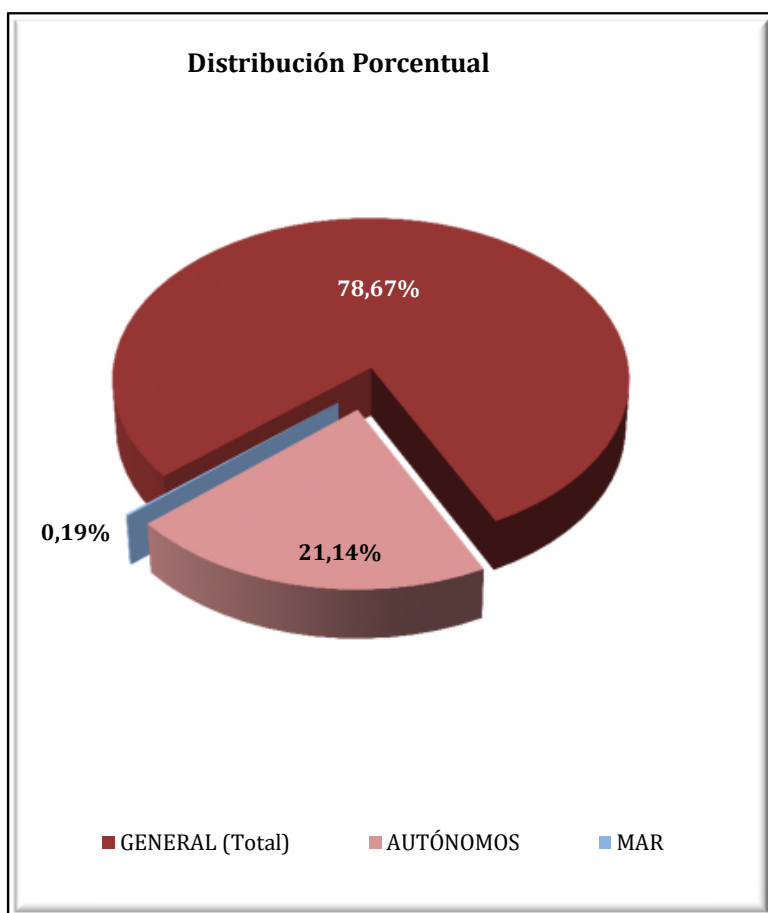

COMUNIDAD VALENCIANA
AFILIADOS EXTRANJEROS
DISTRIBUCIÓN POR SECTORES DE ACTIVIDAD

Media mayo 2019

SECTORES	RÉGIMEN GENERAL				RÉGIMEN ESP. TRAB. AUTÓNOMOS			
	UNIÓN EUROPEA	NO UNIÓN EUROPEA	TOTAL	% R. General	UNIÓN EUROPEA	NO UNIÓN EUROPEA	TOTAL	% R. Autónomos
Agricultura, Ganadería, Caza, Selvicultura y Pesca	429	441	870	0,49%	211	116	327	0,69%
Industrias Extractivas	54	27	81	0,05%	4	4	8	0,02%
Industria Manufacturera	7.516	6.496	14.012	7,89%	863	619	1.482	3,11%
Suministro de Energía Eléctrica, Gas, Vapor y Aire Acondicionado	43	17	60	0,03%	9	4	13	0,03%
Suministro de Agua, Actividades de Saneamiento, Gestión de Residuos y Descontaminación	363	349	713	0,40%	7	5	12	0,03%
Construcción	6.254	6.922	13.176	7,42%	3.908	1.637	5.546	11,62%
Comercio; Reparación vehículos motor y motocicletas	11.680	13.590	25.270	14,23%	4.845	8.430	13.275	27,83%
Transporte y Almacenamiento	6.245	2.531	8.775	4,94%	1.815	664	2.479	5,20%
Hostelería	18.665	21.101	39.766	22,40%	4.921	5.667	10.589	22,19%
Información y Comunicaciones	1.327	961	2.288	1,29%	765	366	1.131	2,37%
Actividades Financieras y de Seguros	526	177	703	0,40%	297	118	415	0,87%
Actividades Inmobiliarias	1.259	815	2.074	1,17%	1.325	380	1.705	3,57%
Actividades Profesionales Científicas y Técnicas	2.109	1.278	3.387	1,91%	1.773	464	2.237	4,69%
Actividades Administrativas y Servicios Auxiliares	5.046	5.297	10.343	5,83%	1.943	682	2.625	5,50%
Administración Pública y Defensa; Seguridad Social Obligatoria	650	784	1.434	0,81%	5	4	9	0,02%
Educación	4.245	1.468	5.713	3,22%	904	263	1.168	2,45%
Actividades Sanitarias y Servicios Centrales	2.561	2.486	5.047	2,84%	648	304	952	1,99%
Actividades Artísticas, Recreativas y de Entretenimiento	1.502	1.232	2.734	1,54%	570	196	765	1,60%
Otros Servicios	1.438	1.869	3.306	1,86%	1.423	1.537	2.960	6,20%
Actividades de los Hogares como Empleadores de Personal Doméstico y Productores de Bienes y Servicios para uso Propio	269	149	418	0,24%	4	2	6	0,01%
Actividades de Organizaciones y Organismo Extraterritoriales	19	18	37	0,02%	4	2	6	0,01%
S.E. Agrario	8.036	16.273	24.309	13,69%				
S.E. Hogar	5.073	7.949	13.022	7,33%				
TOTAL	85.310	92.229	177.540	100,00%	26.245	21.464	47.708	100,00%

COMUNIDAD VALENCIANA

AFILIADOS EXTRANJEROS

DISTRIBUCIÓN POR PAÍSES DE PROCEDENCIA

Media mayo 2019

PAÍSES	TOTAL GENERAL	General	S.E. Agrario	S.E. Hogar	AUTÓNOMOS	MAR	CARBÓN	TOTAL
UNIÓN EUROPEA								
ALEMANIA	2.492	2.443	6	43	2.008	7		4.507
AUSTRIA	126	122	2	2	117	1		244
BELGICA	1.125	1.114	6	6	1.053	2		2.181
BULGARIA	9.264	7.109	1.627	528	1.561	4		10.830
CHIPRE	9	9			4			13
CROACIA	76	74		2	44			120
DINAMARCA	119	118		1	133	1		253
ESLOVAQUIA	397	370	14	14	94	2		493
ESLOVENIA	66	63	2	1	18			84
ESTONIA	98	91	3	3	42			139
FINLANDIA	155	155			128			283
FRANCIA	3.428	3.374	21	33	1.859	10		5.296
GRECIA	137	135	1	1	49	2		187
HUNGRIA	450	434	8	8	219	2		671
IRLANDA	591	590	1		272	1		864
ITALIA	9.085	8.951	47	86	3.525	24		12.634
LETONIA	335	261	66	9	109			444
LITUANIA	2.194	1.530	610	54	331	1		2.526
LUXEMBURGO	6	6	0		3			9
MALTA	6	6			5			11
PAISES BAJOS	1.574	1.562	4	8	1.534	3		3.111
POLONIA	2.148	1.931	130	87	660	4		2.812
PORTUGAL	2.014	1.927	34	53	469	6		2.489
REINO UNIDO	8.227	8.163	18	45	5.554	3		13.783
REPUBLICA CHECA	360	330	22	9	115			475
RUMANIA	40.309	30.817	5.413	4.080	5.894	26		46.229
SUECIA	519	518		1	448	2		968
TOTAL UNIÓN EUROPEA	85.310	72.202	8.036	5.073	26.245	100		111.655
NO UNIÓN EUROPEA								
MARRUECOS	18.800	11.083	7.179	538	2.647	159		21.606
CHINA	4.991	4.953	2	36	6.712			11.704
COLOMBIA	7.254	6.428	220	606	924	3		8.182
ECUADOR	7.116	4.991	1.523	602	512	3		7.631
UCRANIA	6.341	5.166	352	823	956	8		7.304
PAKISTAN	4.360	2.747	1.593	19	1.081	3		5.443
BOLIVIA	4.184	2.399	495	1.289	308	5		4.497
VENEZUELA	3.569	3.306	28	235	726	4		4.299
ARGENTINA	3.315	3.090	28	197	902	8		4.226
FEDERACION DE RUSIA	2.731	2.461	48	221	949	4		3.684
RESTO PAISES	29.568	21.383	4.804	3.381	5.746	123		35.438
TOTAL NO UNIÓN EUROPEA	92.229	68.007	16.273	7.949	21.464	320		114.013
TOTAL EXTRANJEROS	177.540	140.209	24.309	13.022	47.708	420		225.668

EXTREMADURA
AFILIACIÓN DE EXTRANJEROS
DISTRIBUCIÓN POR REGÍMENES

Media mayo 2019

REGÍMENES	GENERAL	General (1)	S.E. Agrario	S.E. Hogar	AUTÓNOMOS	MAR	CARBÓN	TOTAL
DE LA UNIÓN EUROPEA	6.071	2.986	2.884	201	843	0	0	6.913
DE PAÍSES NO UNIÓN EUROPEA	5.364	2.845	1.976	543	1.386	0	0	6.750
TOTAL EXTRANJEROS	11.435	5.832	4.860	743	2.229	0	0	13.664

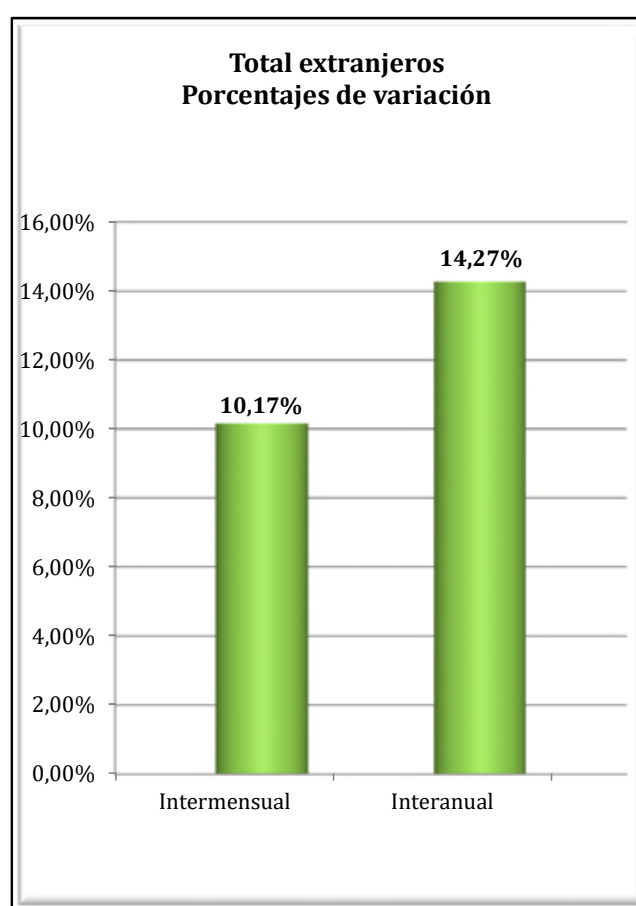
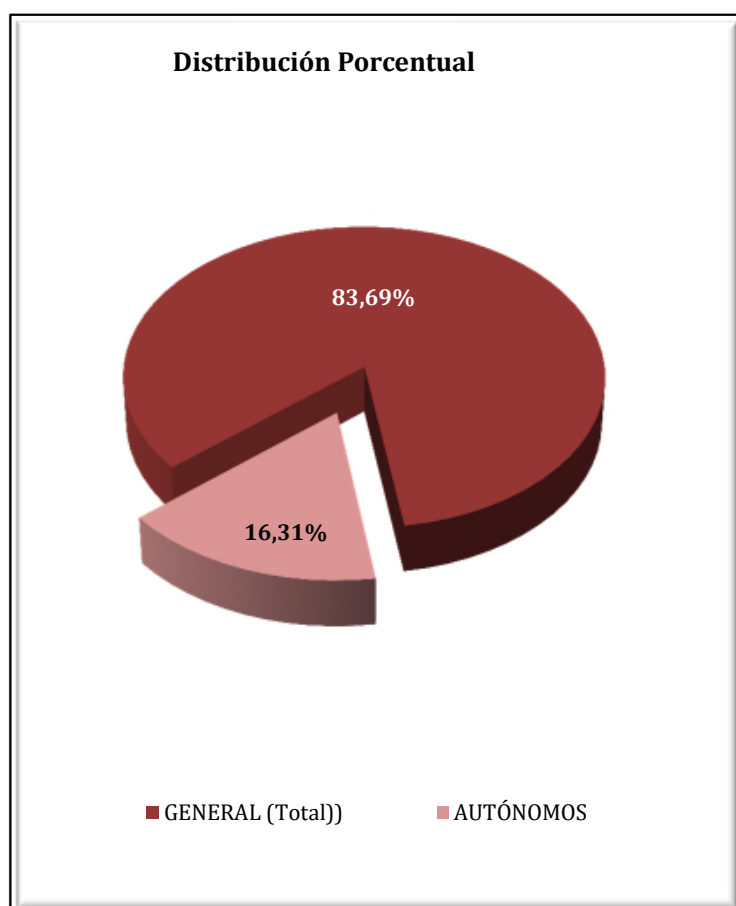

EXTREMADURA
AFILIADOS EXTRANJEROS
DISTRIBUCIÓN POR SECTORES DE ACTIVIDAD

Media mayo 2019

SECTORES	RÉGIMEN GENERAL				RÉGIMEN ESP. TRAB. AUTÓNOMOS			
	UNIÓN EUROPEA	NO UNIÓN EUROPEA	TOTAL	% R. General	UNIÓN EUROPEA	NO UNIÓN EUROPEA	TOTAL	% R. Autónomos
Agricultura, Ganadería, Caza, Selvicultura y Pesca	35	61	96	0,84%	49	7	56	2,52%
Industrias Extractivas	10	10	20	0,17%	0	0	0	0,00%
Industria Manufacturera	240	169	409	3,58%	49	16	65	2,91%
Suministro de Energía Eléctrica, Gas, Vapor y Aire Acondicionado	1	3	4	0,03%	0	0	0	0,00%
Suministro de Agua, Actividades de Saneamiento, Gestión de Residuos y Descontaminación	8	10	18	0,15%	0	0	0	0,00%
Construcción	178	282	460	4,02%	50	35	85	3,80%
Comercio; Reparación vehículos motor y motocicletas	359	437	797	6,97%	205	783	988	44,31%
Transporte y Almacenamiento	688	56	744	6,51%	17	3	20	0,89%
Hostelería	534	668	1.202	10,51%	191	269	460	20,64%
Información y Comunicaciones	18	14	32	0,28%	18	7	26	1,14%
Actividades Financieras y de Seguros	6	0	6	0,05%	4	7	11	0,51%
Actividades Inmobiliarias	6	2	8	0,07%	4	5	9	0,40%
Actividades Profesionales Científicas y Técnicas	66	44	111	0,97%	56	13	69	3,08%
Actividades Administrativas y Servicios Auxiliares	86	83	169	1,48%	27	8	35	1,59%
Administración Pública y Defensa; Seguridad Social Obligatoria	164	169	333	2,92%	0	0	0	0,00%
Educación	199	71	270	2,36%	77	30	107	4,81%
Actividades Sanitarias y Servicios Centrales	268	602	870	7,61%	24	35	59	2,65%
Actividades Artísticas, Recreativas y de Entretenimiento	75	77	152	1,33%	25	9	34	1,52%
Otros Servicios	43	85	128	1,12%	48	157	205	9,19%
Actividades de los Hogares como Empleadores de Personal Doméstico y Productores de Bienes y Servicios para uso Propio	2	2	4	0,03%	0	0	0	0,00%
Actividades de Organizaciones y Organismo Extraterritoriales	0	0	0	0,00%	0	1	1	0,04%
S.E. Agrario	2.884	1.976	4.860	42,50%				
S.E. Hogar	201	543	743	6,50%				
TOTAL	6.071	5.364	11.435	100,00%	843	1.386	2.229	100,00%

EXTREMADURA
AFILIADOS EXTRANJEROS
DISTRIBUCIÓN POR PAÍSES DE PROCEDENCIA

Media mayo 2019

PAÍSES	TOTAL GENERAL	General	S.E. Agrario	S.E. Hogar	AUTÓNOMOS	MAR	CARBÓN	TOTAL
UNIÓN EUROPEA								
ALEMANIA	40	39	1		38			78
AUSTRIA	2	2			2			4
BELGICA	9	8	1		10			19
BULGARIA	131	57	63	11	8			139
CHIPRE								
CROACIA	4	4						4
DINAMARCA					4			4
ESLOVAQUIA	16	15		1	1			16
ESLOVENIA	1	1			1			2
ESTONIA					1			1
FINLANDIA	2	2	0					2
FRANCIA	100	89	10	1	51			150
GRECIA	11	10		1	6			17
HUNGRIA	7	5	1	1	1			8
IRLANDA	16	16			13			29
ITALIA	151	139	11	2	67			218
LETONIA	2	2			2			4
LITUANIA	9	7	2		3			12
LUXEMBURGO	3	3						3
MALTA	1	1						1
PAISES BAJOS	16	14	2		18			34
POLONIA	100	85	16		12			112
PORTUGAL	1.479	1.238	177	64	373			1.852
REINO UNIDO	84	80	3		64			148
REPUBLICA CHECA	9	5	3	1				9
RUMANIA	3.869	1.157	2.594	118	168			4.037
SUECIA	7,9	7,9			1			9
TOTAL UNIÓN EUROPEA	6.071	2.986	2.884	201	843			6.913
NO UNIÓN EUROPEA								
MARRUECOS	2.194	517	1.630	46	287			2.481
CHINA	296	294	1	1	548			844
BRASIL	305	228	39	38	93			398
COLOMBIA	282	202	44	37	46			328
HONDURAS	205	102	9	94	8			213
BOLIVIA	193	119	28	46	16			208
NICARAGUA	178	87	11	80	6			184
PERU	156	125	9	21	25			180
DOMINICANA (REPUBLICA)	147	114	9	24	21			168
ECUADOR	144	104	22	18	18			161
RESTO PAISES	1.265	954	174	137	320			1.584
TOTAL NO UNIÓN EUROPEA	5.364	2.845	1.976	543	1.386			6.750
TOTAL EXTRANJEROS	11.435	5.832	4.860	743	2.229			13.664

GALICIA
AFILIACIÓN DE EXTRANJEROS
DISTRIBUCIÓN POR RÉGIMENES

Media mayo 2019

REGÍMENES	GENERAL (Total)	General	S.E. Agrario	S.E. Hogar	AUTÓNOMOS	MAR	CARBÓN	TOTAL
DE LA UNIÓN EUROPEA	13.075	11.888	600	587	2.848	198	0	16.121
DE PAÍSES NO UNIÓN EUROPEA	16.757	13.572	655	2.531	3.720	1.090	0	21.567
TOTAL EXTRANJEROS	29.832	25.460	1.255	3.118	6.568	1.288	0	37.688

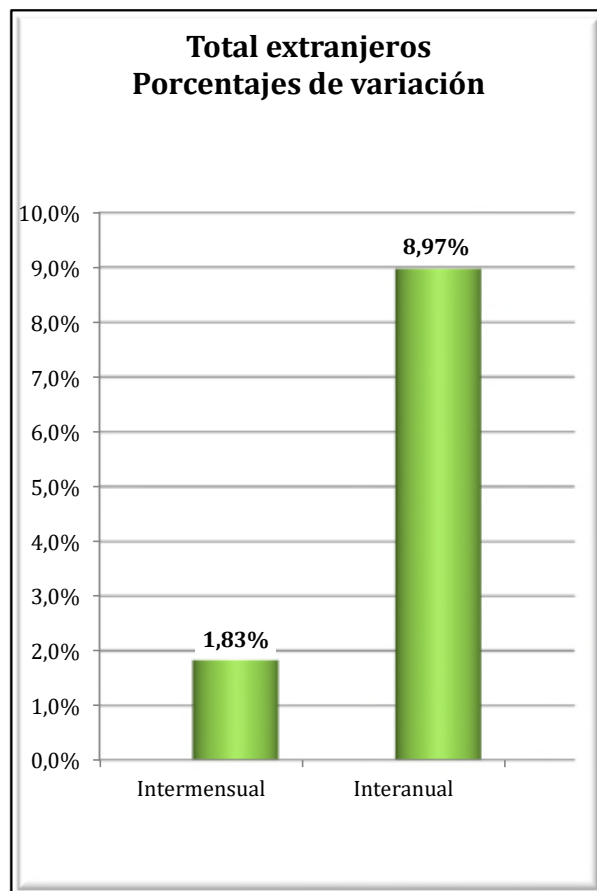
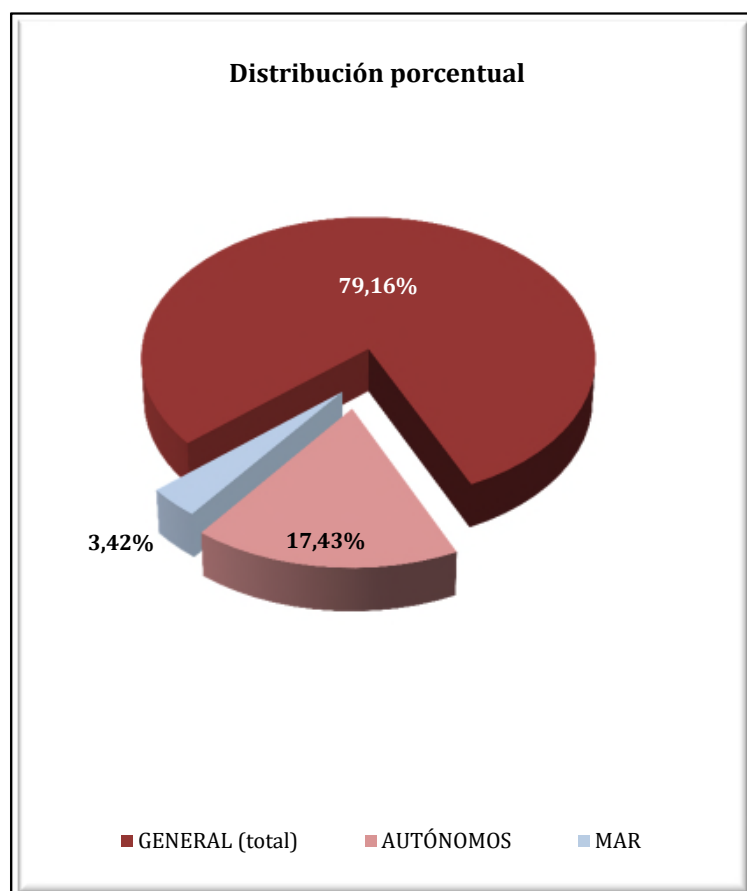

GALICIA
AFILIADOS EXTRANJEROS
DISTRIBUCIÓN POR SECTORES DE ACTIVIDAD

Media mayo 2019

SECTORES	RÉGIMEN GENERAL				RÉGIMEN ESP. TRAB. AUTÓNOMOS			
	UNIÓN EUROPEA	NO UNIÓN EUROPEA	TOTAL	% R. General	UNIÓN EUROPEA	NO UNIÓN EUROPEA	TOTAL	% R. Autónomos
Agricultura, Ganadería, Caza, Selvicultura y Pesca	439	232	671	2,25%	251	101	352	5,36%
Industrias Extractivas	50	11	61	0,20%	0	0	0	0,00%
Industria Manufacturera	1.829	1.484	3.313	11,10%	128	73	201	3,06%
Suministro de Energía Eléctrica, Gas, Vapor y Aire Acondicionado	10	4	14	0,05%	1	0	1	0,02%
Suministro de Agua, Actividades de Saneamiento, Gestión de Residuos y Descontaminación	29	46	75	0,25%	0	2	2	0,03%
Construcción	1.674	1.142	2.816	9,44%	363	209	572	8,70%
Comercio; Reparación vehículos motor y motocicletas	1.325	1.819	3.145	10,54%	623	1.466	2.089	31,81%
Transporte y Almacenamiento	1.604	567	2.171	7,28%	99	136	235	3,57%
Hostelería	1.752	4.574	6.326	21,21%	462	867	1.329	20,24%
Información y Comunicaciones	217	180	397	1,33%	52	51	104	1,58%
Actividades Financieras y de Seguros	44	33	77	0,26%	23	26	50	0,76%
Actividades Inmobiliarias	22	29	52	0,17%	12	8	21	0,31%
Actividades Profesionales Científicas y Técnicas	439	281	720	2,41%	184	79	262	4,00%
Actividades Administrativas y Servicios Auxiliares	567	1.077	1.644	5,51%	146	141	287	4,37%
Administración Pública y Defensa; Seguridad Social Obligatoria	150	165	315	1,05%	1	0	1	0,02%
Educación	851	402	1.253	4,20%	268	105	374	5,69%
Actividades Sanitarias y Servicios Centrales	517	830	1.346	4,51%	64	81	145	2,21%
Actividades Artísticas, Recreativas y de Entretenimiento	204	289	494	1,65%	67	52	119	1,81%
Otros Servicios	150	397	548	1,84%	103	320	423	6,44%
Actividades de los Hogares como Empleadores de Personal Doméstico y Productores de Bienes y Servicios para uso Propio	9	9	18	0,06%	1	0	1	0,02%
Actividades de Organizaciones y Organismo Extraterritoriales	4	0	4	0,01%	0	1	1	0,02%
S.E. Agrario	600	655	1.255	4,21%				
S.E. Hogar	587	2.531	3.118	10,45%				
TOTAL	13.075	16.757	29.832	100,00%	2.848	3.720	6.568	100,00%

GALICIA

AFILIADOS EXTRANJEROS

DISTRIBUCIÓN POR RÉGIMENES Y PAÍSES DE PROCEDENCIA

Media mayo 2019

PAÍSES	TOTAL GENERAL	General	S.E. Agrario	S.E. Hogar	AUTÓNOMOS	MAR	CARBÓN	TOTAL
UNIÓN EUROPEA								
ALEMANIA	264	258	0	6	122	1		387
AUSTRIA	21	20		1	10			31
BELGICA	51	50		1	22			73
BULGARIA	392	352	12	28	44			435
CHIPRE	3	3						3
CROACIA	14	13	1		2			16
DINAMARCA	15	15			5			20
ESLOVAQUIA	35	34		1	6			41
ESLOVENIA	14	13		1	4			18
ESTONIA	8	8			3			11
FINLANDIA	19	19			3			22
FRANCIA	549	538	2	8	153	3		705
GRECIA	25	25			7			32
HUNGRIA	46	42		4	13	1		60
IRLANDA	78	77		1	47			125
ITALIA	1.321	1.266	4	51	399	5		1.726
LETONIA	14	14			1	4		19
LITUANIA	58	54	2	3	5	1		64
LUXEMBURGO								
MALTA	1	1						1
PAISES BAJOS	69	66		3	49	1		118
POLONIA	245	232	1	12	43	1		290
PORTUGAL	6.649	6.207	191	251	1.222	164		8.036
REINO UNIDO	512	501	1	10	268	1		780
REPUBLICA CHECA	41	39		2	5			46
RUMANIA	2.605	2.015	386	204	404	15		3.024
SUECIA	29	28		1	12			41
TOTAL UNIÓN EUROPEA	13.075	11.888	600	587	2.848	198		16.121
NO UNIÓN EUROPEA								
VENEZUELA	2.194	1.925	20	249	411	2		2.607
BRASIL	1.927	1.559	20	349	415	2		2.344
MARRUECOS	1.747	1.282	312	153	166	162		2.075
COLOMBIA	1.480	1.246	44	190	174	7		1.661
CHINA	459	456		3	1.025			1.484
DOMINICANA (REPUBLICA)	1.057	843	14	201	159	2		1.218
SENEGAL	702	598	71	32	82	335		1.119
PERU	806	570	35	201	104	123		1.032
CUBA	878	684	20	174	91	4		972
ARGENTINA	673	599	3	71	203	1		876
RESTO PAISES	4.835	3.810	116	910	890	452		6.178
TOTAL NO UE	16.757	13.572	655	2.531	3.720	1.090		21.567
TOTAL EXTRANJEROS	29.832	25.460	1.255	3.118	6.568	1.288		37.688

MADRID

AFILIACIÓN DE EXTRANJEROS

DISTRIBUCIÓN POR REGÍMENES

Media mayo 2019

REGÍMENES	GENERAL (Total)	General	S.E. Agrario	S.E. Hogar	AUTÓNOMOS	MAR	CARBÓN	TOTAL
DE LA UNIÓN EUROPEA	148.699	127.580	376	20.742	23.063	56	0	171.818
DE PAÍSES NO UNIÓN EUROPEA	220.388	178.716	563	41.110	33.828	26	0	254.242
TOTAL EXTRANJEROS	369.087	306.296	939	61.852	56.891	82	0	426.060

Distribución Porcentual

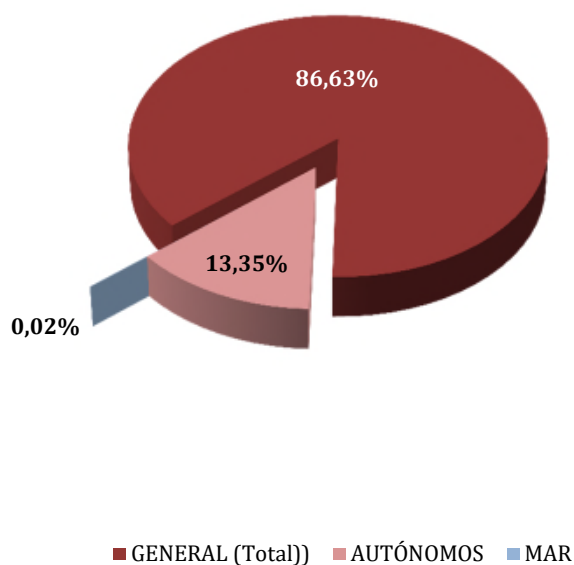

**Total extranjeros
Porcentajes de variación**

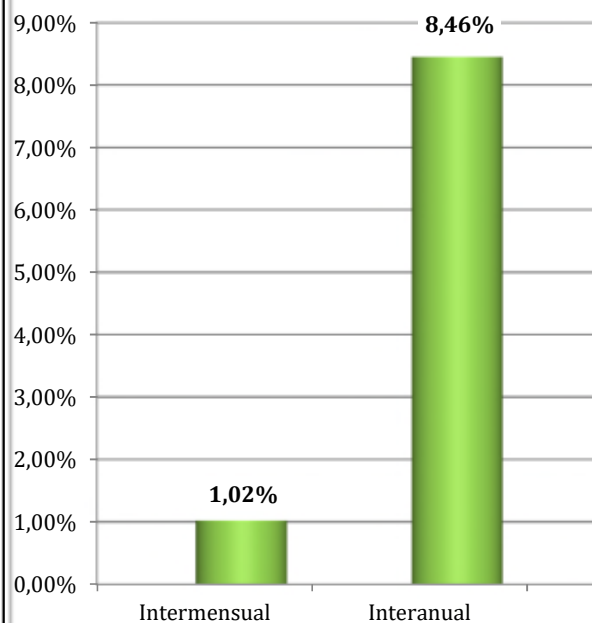

MADRID
AFILIADOS EXTRANJEROS
DISTRIBUCIÓN POR SECTORES DE ACTIVIDAD

Media mayo 2019

SECTORES	RÉGIMEN GENERAL				RÉGIMEN ESP. TRAB. AUTÓNOMOS			
	UNIÓN EUROPEA	NO UNIÓN EUROPEA	TOTAL	% R. General	UNIÓN EUROPEA	NO UNIÓN EUROPEA	TOTAL	% R. Autónomos
Agricultura, Ganadería, Caza, Selvicultura y Pesca	166	293	458	0,12%	41	45	86	0,15%
Industrias Extractivas	151	110	261	0,07%	3	1	4	0,01%
Industria Manufacturera	8.387	7.493	15.880	4,30%	639	715	1.354	2,38%
Suministro de Energía Eléctrica, Gas, Vapor y Aire Acondicionado	106	63	169	0,05%	1	3	4	0,01%
Suministro de Agua, Actividades de Saneamiento, Gestión de Residuos y Descontaminación	378	546	924	0,25%	12	6	18	0,03%
Construcción	16.390	18.646	35.036	9,49%	6.093	2.748	8.841	15,54%
Comercio; Reparación vehículos motor y motocicletas	18.319	29.996	48.315	13,09%	3.137	13.836	16.972	29,83%
Transporte y Almacenamiento	7.715	8.019	15.734	4,26%	1.909	2.189	4.098	7,20%
Hostelería	16.073	40.018	56.091	15,20%	2.141	4.425	6.566	11,54%
Información y Comunicaciones	7.657	7.158	14.816	4,01%	908	815	1.723	3,03%
Actividades Financieras y de Seguros	3.213	1.887	5.100	1,38%	289	309	598	1,05%
Actividades Inmobiliarias	1.386	1.717	3.103	0,84%	271	327	597	1,05%
Actividades Profesionales Científicas y Técnicas	10.402	8.781	19.183	5,20%	2.433	1.525	3.958	6,96%
Actividades Administrativas y Servicios Auxiliares	16.460	26.018	42.478	11,51%	1.551	1.567	3.118	5,48%
Administración Pública y Defensa; Seguridad Social Obligatoria	628	1.336	1.964	0,53%	8	3	11	0,02%
Educación	9.027	5.966	14.992	4,06%	1.589	820	2.409	4,23%
Actividades Sanitarias y Servicios Centrales	4.972	10.168	15.139	4,10%	542	709	1.251	2,20%
Actividades Artísticas, Recreativas y de Entretenimiento	2.217	2.903	5.120	1,39%	511	452	963	1,69%
Otros Servicios	2.973	6.508	9.481	2,57%	980	3.329	4.309	7,57%
Actividades de los Hogares como Empleadores de Personal Doméstico y Productores de Bienes y Servicios para uso Propio	697	788	1.485	0,40%	4	2	6	0,01%
Actividades de Organizaciones y Organismo Extraterritoriales	264	302	566	0,15%	3	2	5	0,01%
S.E. Agrario	376	563	939	0,25%				
S.E. Hogar	20.742	41.110	61.852	16,76%				
TOTAL	148.699	220.388	369.087	100,00%	23.063	33.828	56.891	100,00%

MADRID

AFILIADOS EXTRANJEROS

DISTRIBUCIÓN POR PAÍSES DE PROCEDENCIA

Media mayo 2019

PAÍSES	TOTAL GENERAL	General	S.E. Agrario	S.E. Hogar	AUTÓNOMOS	MAR	CARBÓN	TOTAL
UNIÓN EUROPEA								
ALEMANIA	3.603	3.588	1	14	885	1		4.490
AUSTRIA	339	337		3	106			445
BELGICA	843	839		4	226	3		1.072
BULGARIA	10.443	8.481	22	1.940	1.361	1		11.805
CHIPRE	46	43		3	5			51
CROACIA	207	203		4	34	1		242
DINAMARCA	248	245		3	74			322
ESLOVAQUIA	210	206		4	24	1		236
ESLOVENIA	122	120		2	21	1		144
ESTONIA	61	61			15			76
FINLANDIA	248	247		1	49			297
FRANCIA	7.703	7.675	1	27	1.534	6		9.243
GRECIA	545	542		3	123			668
HUNGRIA	471	451	0	19	70			540
IRLANDA	1.183	1.181		2	317			1.500
ITALIA	18.323	18.172	4	147	3.715	13		22.050
LETONIA	135	132		3	20			155
LITUANIA	332	327		5	30			362
LUXEMBURGO	18	17		1	5			23
MALTA	20	20			8			28
PAISES BAJOS	1.336	1.314	1	21	346	1		1.683
POLONIA	7.603	6.076	6	1.521	1.052	1		8.655
PORTUGAL	10.826	10.337	11	478	1.610	12		12.449
REINO UNIDO	5.921	5.915		6	1.682	8		7.610
REPUBLICA CHECA	304	299		5	40	1		344
RUMANIA	77.087	60.231	331	16.526	9.556	6		86.649
SUECIA	523	523			156	1		680
TOTAL UNIÓN EUROPEA	148.699	127.580	376	20.742	23.063	56		171.818
NO UNIÓN EUROPEA								
CHINA	14.732	14.563	1	168	13.189			27.921
MARRUECOS	23.082	20.760	329	1.993	2.159	2		25.242
ECUADOR	19.824	17.251	42	2.531	1.498			21.322
VENEZUELA	17.364	16.456	7	902	2.804	2		20.170
COLOMBIA	17.003	15.468	8	1.527	1.641	1		18.645
PERU	13.586	11.516	6	2.065	892	1		14.480
PARAGUAY	13.244	6.292	12	6.940	652			13.896
UCRANIA	11.073	6.938	10	4.124	732	1		11.806
DOMINICANA (REPUBLICA)	10.567	8.937	5	1.625	923			11.490
BOLIVIA	10.602	6.945	22	3.635	645			11.247
RESTO PAISES	69.311	53.590	121	15.601	8.693	19		78.024
TOTAL NO UE	220.388	178.716	563	41.110	33.828	26		254.242
TOTAL EXTRANJEROS	369.087	306.296	939	61.852	56.891	82		426.060

MURCIA

AFILIACIÓN DE EXTRANJEROS

DISTRIBUCIÓN POR REGÍMENES

Media mayo 2019

REGÍMENES	GENERAL (Total)	General	S.E. Agrario	S.E. Hogar	AUTÓNOMOS	MAR	CARBÓN	TOTAL
DE LA UNIÓN EUROPEA	14.152	10.073	3.594	486	3.055	11	0	17.218
DE PAÍSES NO UNIÓN EUROPEA	74.587	21.408	49.191	3.988	5.234	139	0	79.960
TOTAL EXTRANJEROS	88.740	31.481	52.785	4.474	8.289	150	0	97.178

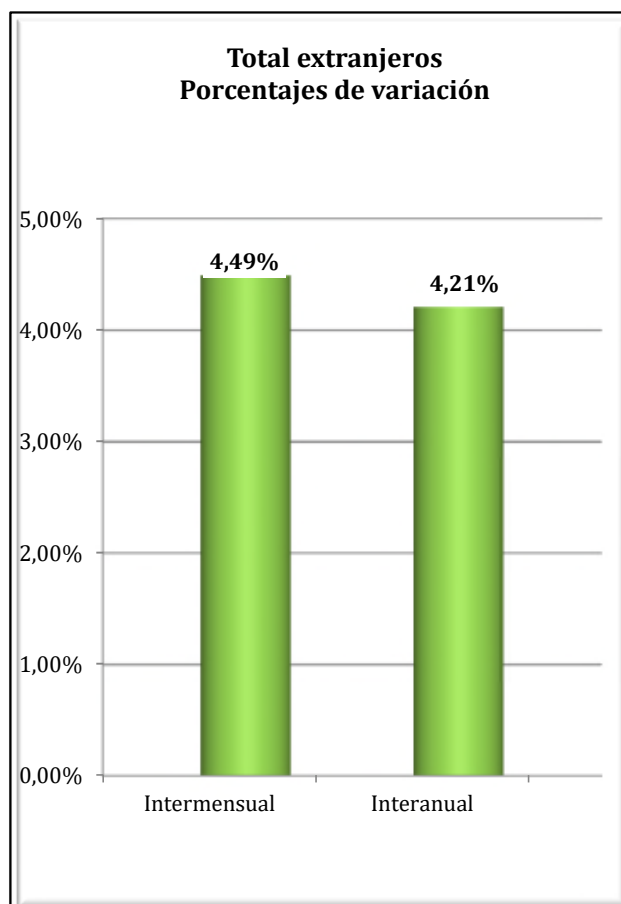
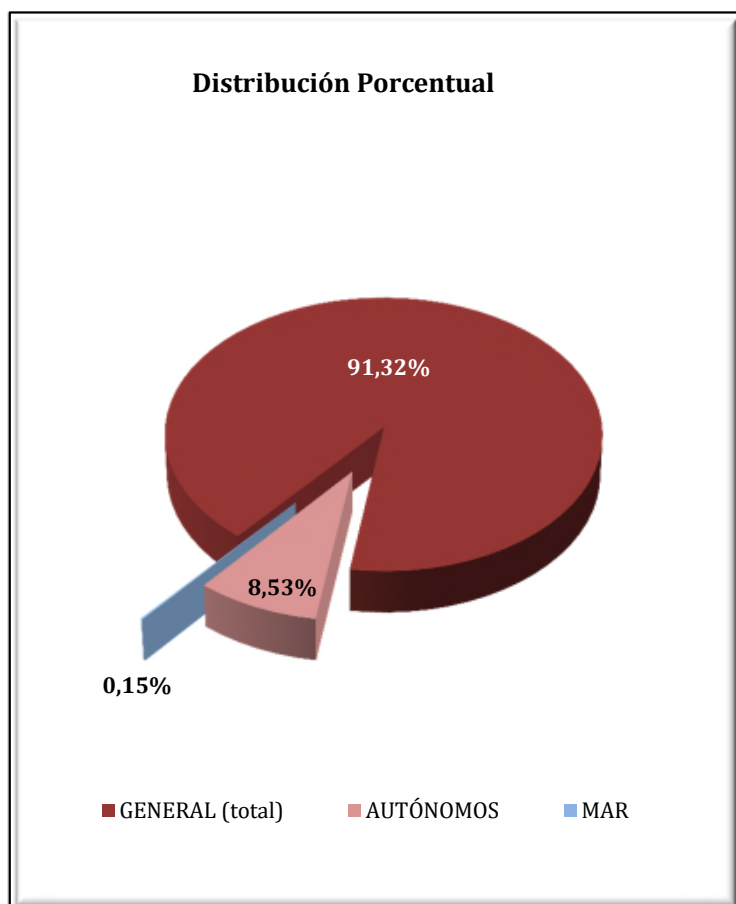

REGIÓN DE MURCIA
AFILIADOS EXTRANJEROS
DISTRIBUCIÓN POR SECTORES DE ACTIVIDAD

Media mayo 2019

SECTORES	RÉGIMEN GENERAL				RÉGIMEN ESP. TRAB. AUTÓNOMOS			
	UNIÓN EUROPEA	NO UNIÓN EUROPEA	TOTAL	% R. General	UNIÓN EUROPEA	NO UNIÓN EUROPEA	TOTAL	% R. Autónomos
Agricultura, Ganadería, Caza, Selvicultura y Pesca	201	715	916	1,03%	57	160	217	2,62%
Industrias Extractivas	6	17	23	0,03%	2	1	3	0,04%
Industria Manufacturera	1.118	3.393	4.511	5,08%	101	157	259	3,12%
Suministro de Energía Eléctrica, Gas, Vapor y Aire Acondicionado	5	4	9	0,01%	0	0	0	0,00%
Suministro de Agua, Actividades de Saneamiento, Gestión de Residuos y Descontaminación	20	61	81	0,09%	0	2	2	0,02%
Construcción	678	2.340	3.018	3,40%	424	344	768	9,27%
Comercio; Reparación vehículos motor y motocicletas	1.677	4.933	6.610	7,45%	601	2.693	3.294	39,74%
Transporte y Almacenamiento	2.003	1.502	3.504	3,95%	206	137	343	4,13%
Hostelería	1.830	4.317	6.148	6,93%	514	903	1.417	17,09%
Información y Comunicaciones	123	193	316	0,36%	58	86	144	1,74%
Actividades Financieras y de Seguros	50	31	81	0,09%	21	15	36	0,43%
Actividades Inmobiliarias	116	70	187	0,21%	185	28	214	2,58%
Actividades Profesionales Científicas y Técnicas	167	269	437	0,49%	141	89	230	2,77%
Actividades Administrativas y Servicios Auxiliares	522	1.837	2.359	2,66%	240	115	355	4,28%
Administración Pública y Defensa; Seguridad Social Obligatoria	43	133	176	0,20%	1	2	3	0,03%
Educación	861	251	1.112	1,25%	199	42	241	2,90%
Actividades Sanitarias y Servicios Centrales	274	587	861	0,97%	65	55	120	1,44%
Actividades Artísticas, Recreativas y de Entretenimiento	213	311	524	0,59%	53	39	92	1,11%
Otros Servicios	158	396	553	0,62%	184	365	548	6,62%
Actividades de los Hogares como Empleadores de Personal Doméstico y Productores de Bienes y Servicios para uso Propio	9	47	56	0,06%	3	1	4	0,05%
Actividades de Organizaciones y Organismo Extraterritoriales	0	0	0	0,00%	0	1	1	0,01%
S.E. Agrario	3.594	49.191	52.785	59,48%				
S.E. Hogar	486	3.988	4.474	5,04%				
TOTAL	14.152	74.587	88.740	100,00%	3.055	5.234	8.289	100,00%

REGIÓN DE MURCIA
AFILIADOS EXTRANJEROS
DISTRIBUCIÓN POR PAÍSES DE PROCEDENCIA

Media mayo 2019

PAÍSES	TOTAL GENERAL	General	S.E. Agrario	S.E. Hogar	AUTÓNOMOS	MAR	CARBÓN	TOTAL
UNIÓN EUROPEA								
ALEMANIA	273	262	7	5	171			445
AUSTRIA	13	13			6			19
BELGICA	78	73	4	1	94			172
BULGARIA	2.643	1.750	772	120	194	3		2.840
CHIPRE	0	0			1			1
CROACIA	9	9			3			12
DINAMARCA	13	10	2		12			25
ESLOVAQUIA	48	46	2		3			51
ESLOVENIA	9	9			2			11
ESTONIA	5	5			1			6
FINLANDIA	17	17			8			25
FRANCIA	590	536	48	6	209	5		804
GRECIA	14	13	1		2			16
HUNGRÍA	58	55	3	1	22			80
IRLANDA	70	69	1		39			108
ITALIA	849	795	43	10	279	1		1.129
LETONIA	40	27	10	3	10			50
LITUANIA	506	372	111	23	48			554
LUXEMBURGO	1	1		0	1			2
MALTA	4	1	3		2			6
PAISES BAJOS	108	100	8		97			205
POLONIA	494	403	84	7	70			565
PORTUGAL	704	629	69	6	96			800
REINO UNIDO	1.504	1.474	22	8	1.074			2.578
REPUBLICA CHECA	37	31	6		10			47
RUMANIA	6.033	3.341	2.398	294	557	2		6.592
SUECIA	33	32		1	43			75
TOTAL UNIÓN EUROPEA	14.152	10.073	3.594	486	3.055	11		17.218
NO UNIÓN EUROPEA								
MARRUECOS	36.284	6.775	28.992	517	1.570	62		37.916
ECUADOR	11.629	3.707	7.461	461	412			12.042
BOLIVIA	4.639	1.447	2.437	756	202			4.842
UCRANIA	3.265	1.780	272	1.212	249	2		3.516
SENEGAL	2.330	421	1.894	15	41	51		2.422
CHINA	627	620	3	4	1.384			2.011
COLOMBIA	1.680	1.157	398	125	163			1.843
MALI	1.467	265	1.197	6	8			1.475
ARGELIA	1.178	283	881	13	48			1.226
INDIA	1.099	283	813	4	86			1.185
RESTO PAISES	10.388	4.670	4.844	875	1.070	24		11.482
TOTAL NO UE	74.587	21.408	49.191	3.988	5.234	139		79.960
TOTAL EXTRANJEROS	88.740	31.481	52.785	4.474	8.289	150		97.178

NAVARRA
AFILIACIÓN DE EXTRANJEROS
DISTRIBUCIÓN POR REGÍMENES

Media mayo 2019

REGÍMENES	GENERAL (Total)	General	S.E. Agrario	S.E. Hogar	AUTÓNOMOS	MAR	CARBÓN	TOTAL
DE LA UNIÓN EUROPEA	9.725	7.792	904	1.029	2.184	0	0	11.909
DE PAÍSES NO UNIÓN EUROPEA	13.560	9.666	2.275	1.618	2.243	0	0	15.802
TOTAL EXTRANJEROS	23.285	17.458	3.180	2.647	4.426	0	0	27.711

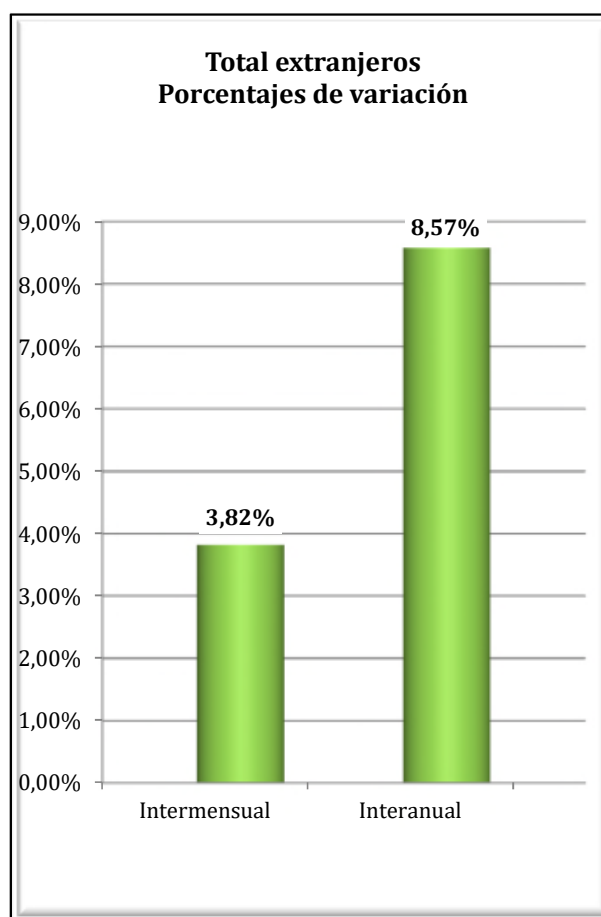
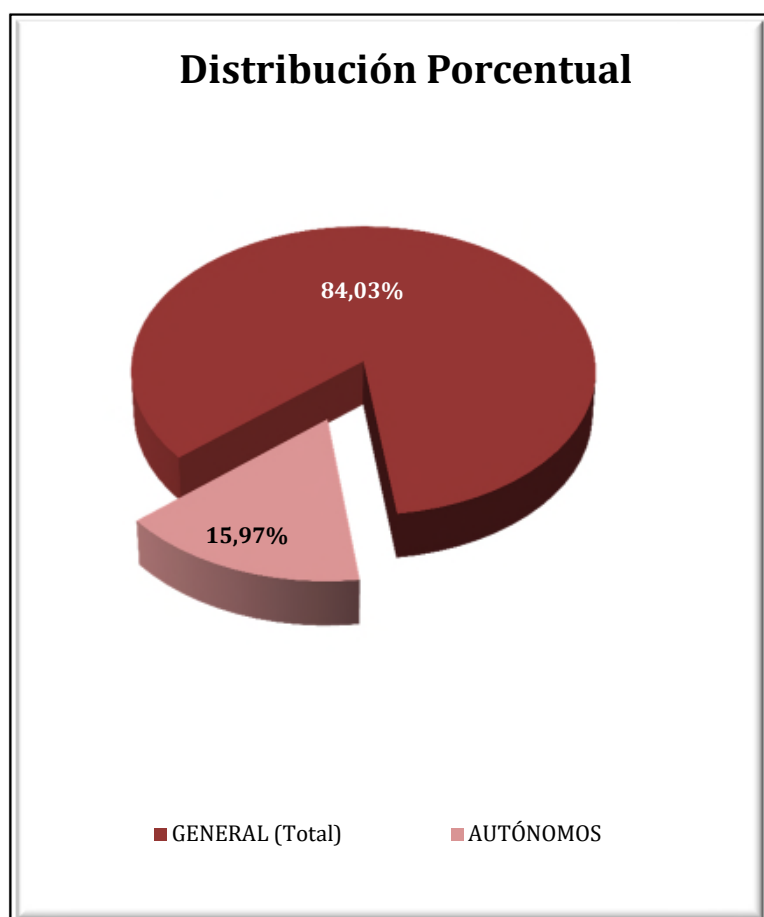

NAVARRA
AFILIADOS EXTRANJEROS
DISTRIBUCIÓN POR SECTORES DE ACTIVIDAD

Media mayo 2019

SECTORES	RÉGIMEN GENERAL				RÉGIMEN ESP. TRAB. AUTÓNOMOS			
	UNIÓN EUROPEA	NO UNIÓN EUROPEA	TOTAL	% R. General	UNIÓN EUROPEA	NO UNIÓN EUROPEA	TOTAL	% R. Autónomos
Agricultura, Ganadería, Caza, Selvicultura y Pesca	180	163	343	1,47%	46	62	107	2,42%
Industrias Extractivas	1	2	3	0,01%	1	0	1	0,02%
Industria Manufacturera	1.861	2.685	4.546	19,53%	88	199	287	6,49%
Suministro de Energía Eléctrica, Gas, Vapor y Aire Acondicionado	10	1	11	0,05%	0	0	0	0,00%
Suministro de Agua, Actividades de Saneamiento, Gestión de Residuos y Descontaminación	51	70	121	0,52%	2	0	2	0,05%
Construcción	775	936	1.711	7,35%	981	400	1.381	31,19%
Comercio; Reparación vehículos motor y motocicletas	1.104	1.219	2.323	9,98%	219	619	837	18,91%
Transporte y Almacenamiento	946	326	1.272	5,46%	381	110	491	11,08%
Hostelería	882	1.555	2.437	10,47%	162	445	607	13,71%
Información y Comunicaciones	29	54	83	0,36%	15	38	53	1,21%
Actividades Financieras y de Seguros	14	9	24	0,10%	4	7	11	0,26%
Actividades Inmobiliarias	8	9	17	0,07%	6	3	8	0,18%
Actividades Profesionales Científicas y Técnicas	175	141	316	1,36%	52	28	80	1,80%
Actividades Administrativas y Servicios Auxiliares	776	1.258	2.034	8,74%	42	97	139	3,13%
Administración Pública y Defensa; Seguridad Social Obligatoria	57	144	201	0,86%	0	0	0	0,00%
Educación	397	256	653	2,80%	82	26	108	2,44%
Actividades Sanitarias y Servicios Centrales	302	487	789	3,39%	25	19	44	0,98%
Actividades Artísticas, Recreativas y de Entretenimiento	108	131	239	1,02%	25	10	35	0,79%
Otros Servicios	103	211	314	1,35%	54	181	235	5,31%
Actividades de los Hogares como Empleadores de Personal Doméstico y Productores de Bienes y Servicios para uso Propio	9	9	18	0,08%	1	0	1	0,02%
Actividades de Organizaciones y Organismo Extraterritoriales	3	0	3	0,01%	0	0	0	0,00%
S.E. Agrario	904	2.275	3.180	13,65%				
S.E. Hogar	1.029	1.618	2.647	11,37%				
TOTAL	9.725	13.560	23.285	100,00%	2.184	2.243	4.426	100,00%

NAVARRA
AFILIADOS EXTRANJEROS

DISTRIBUCIÓN POR PAÍSES DE PROCEDENCIA

Media mayo 2019

PAÍSES	TOTAL GENERAL	General	S.E. Agrario	S.E. Hogar	AUTÓNOMOS	MAR	CARBÓN	TOTAL
UNIÓN EUROPEA								
ALEMANIA	127	126	1		31			158
AUSTRIA	9	9			3			12
BELGICA	15	15			8			23
BULGARIA	2.859	2.223	104	533	424			3.283
CHIPRE					1			1
CROACIA	7	7						7
DINAMARCA	4	4			2			6
ESLOVAQUIA	17	17			3			20
ESLOVENIA	1	1			1			2
ESTONIA	3	2		1	1			4
FINLANDIA	1	1						1
FRANCIA	606	603	3		124			731
GRECIA	13	13			4			17
HUNGRIA	29	26	2	1	6			35
IRLANDA	43	43			22			65
ITALIA	408	400	1	7	109			517
LETONIA	2	2			2			4
LITUANIA	90	70	17	3	11			101
LUXEMBURGO								
MALTA	0		0					0
PAISES BAJOS	39	37	1	1	15			54
POLONIA	213	188	15	11	22			235
PORTUGAL	1.662	1.228	325	108	224			1.885
REINO UNIDO	181	180	1		59			240
REPUBLICA CHECA	14	14			4			18
RUMANIA	3.378	2.580	434	365	1.106			4.484
SUECIA	4	4			2			6
TOTAL UNIÓN EUROPEA	9.725	7.792	904	1.029	2.184			11.909
NO UNIÓN EUROPEA								
MARRUECOS	3.846	2.129	1.578	139	355			4.202
ECUADOR	1.448	1.167	166	116	159			1.608
COLOMBIA	994	899	17	78	159			1.153
CHINA	263	253		10	632			895
UCRANIA	658	431	7	220	63			721
BOLIVIA	637	363	88	187	65			702
PERU	490	385	5	101	47			537
ARGELIA	489	349	131	9	45			534
REPUBLICA DE MOLDAVIA	421	282	10	130	62			483
BRASIL	400	347	15	38	77			477
RESTO PAISES	3.913	3.062	259	592	578			4.491
TOTAL NO UE	13.560	9.666	2.275	1.618	2.243			15.802
TOTAL EXTRANJEROS	23.285	17.458	3.180	2.647	4.426			27.711

PAÍS VASCO

AFILIACIÓN DE EXTRANJEROS

DISTRIBUCIÓN POR REGÍMENES

Media mayo 2019

REGÍMENES	GENERAL (Total)	General	S.E. Agrario	S.E. Hogar	AUTÓNOMOS	MAR	CARBÓN	TOTAL
DE LA UNIÓN EUROPEA	16.729	14.257	683	1.789	4.568	58	0	21.355
DE PAÍSES NO UNIÓN EUROPEA	38.393	28.211	1.006	9.175	6.481	290	0	45.164
TOTAL EXTRANJEROS	55.122	42.468	1.690	10.964	11.048	348	0	66.518

Distribución Porcentual por regímenes

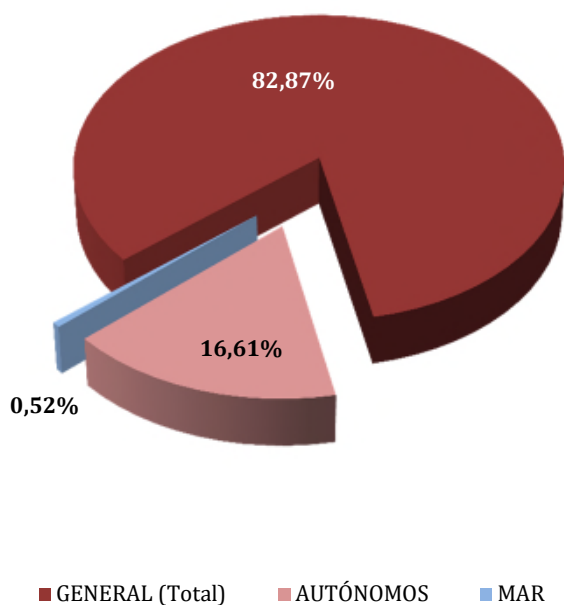

Total extranjeros Porcentajes de variación

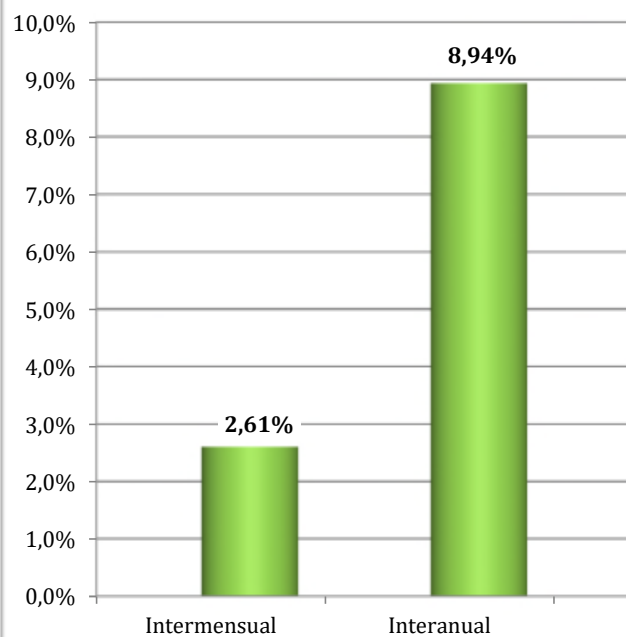

PAÍS VASCO
AFILIADOS EXTRANJEROS
DISTRIBUCIÓN POR SECTORES DE ACTIVIDAD

Media mayo 2019

SECTORES	RÉGIMEN GENERAL				RÉGIMEN ESP. TRAB. AUTÓNOMOS			
	UNIÓN EUROPEA	NO UNIÓN EUROPEA	TOTAL	% R. General	UNIÓN EUROPEA	NO UNIÓN EUROPEA	TOTAL	% R. Autónomos
Agricultura, Ganadería, Caza, Selvicultura y Pesca	93	123	216	0,39%	94	74	168	1,52%
Industrias Extractivas	4	3	7	0,01%	0	0	0	0,00%
Industria Manufacturera	2.370	3.785	6.155	11,17%	202	188	389	3,52%
Suministro de Energía Eléctrica, Gas, Vapor y Aire Acondicionado	5	6	11	0,02%	0	1	1	0,01%
Suministro de Agua, Actividades de Saneamiento, Gestión de Residuos y Descontaminación	72	154	226	0,41%	2	0	2	0,02%
Construcción	1.954	2.609	4.563	8,28%	2.112	1.115	3.227	29,21%
Comercio; Reparación vehículos motor y motocicletas	1.396	4.248	5.644	10,24%	451	2.231	2.682	24,28%
Transporte y Almacenamiento	1.626	962	2.588	4,69%	265	363	628	5,68%
Hostelería	2.030	7.562	9.591	17,40%	426	1.281	1.707	15,45%
Información y Comunicaciones	149	208	357	0,65%	61	105	166	1,50%
Actividades Financieras y de Seguros	40	45	85	0,15%	14	22	36	0,33%
Actividades Inmobiliarias	30	68	98	0,18%	18	13	31	0,28%
Actividades Profesionales Científicas y Técnicas	804	790	1.594	2,89%	245	93	338	3,06%
Actividades Administrativas y Servicios Auxiliares	1.010	3.436	4.445	8,06%	158	164	322	2,91%
Administración Pública y Defensa; Seguridad Social Obligatoria	76	235	312	0,57%	1	0	1	0,01%
Educación	1.439	646	2.085	3,78%	293	106	399	3,61%
Actividades Sanitarias y Servicios Centrales	589	1.918	2.507	4,55%	73	60	134	1,21%
Actividades Artísticas, Recreativas y de Entretenimiento	299	486	785	1,42%	51	35	86	0,77%
Otros Servicios	247	890	1.138	2,06%	100	628	728	6,59%
Actividades de los Hogares como Empleadores de Personal Doméstico y Productores de Bienes y Servicios para uso Propio	21	31	52	0,09%	1	1	2	0,02%
Actividades de Organizaciones y Organismo Extraterritoriales	5	6	11	0,02%	0	2	2	0,02%
S.E. Agrario	683	1.006	1.690	3,07%				
S.E. Hogar	1.789	9.175	10.964	19,89%				
TOTAL	16.729	38.393	55.122	100,00%	4.568	6.481	11.048	100,00%

PAÍS VASCO

AFILIADOS MEDIOS EXTRANJEROS.

DISTRIBUCIÓN POR RÉGIMEN Y PAÍS DE PROCEDENCIA

Media mayo 2019

PAÍSES	TOTAL GENERAL	General	S.E. Agrario	S.E. Hogar	AUTÓNOMOS	MAR	CARBÓN	TOTAL
UNIÓN EUROPEA								
ALEMANIA	523	519	2	3	176			699
AUSTRIA	41	39		2	11	1		53
BELGICA	90	90			35			126
BULGARIA	603	501	15	87	68	2		673
CHIPRE	3	3						3
CROACIA	59	59			4	1		64
DINAMARCA	19	19			12	1		32
ESLOVAQUIA	51	49		2	13			64
ESLOVENIA	23	22		1	8			31
ESTONIA	2	2						2
FINLANDIA	22	22			8			30
FRANCIA	1.161	1.149	2	10	335	8		1.503
GRECIA	46	44	1	1	10			56
HUNGRIA	35	34		2	10			45
IRLANDA	206	206			71			277
ITALIA	1.384	1.366	2	15	332	1		1.717
LETONIA	52	49		3	6			58
LITUANIA	64	58	1	5	18			82
LUXEMBURGO	2	2						2
MALTA					1			1
PAISES BAJOS	125	120	2	3	37			162
POLONIA	360	351	1	8	39	1		400
PORTUGAL	3.534	3.032	334	167	658	28		4.220
REINO UNIDO	757	755	1	1	286	1		1.044
REPUBLICA CHECA	56	53		3	11			67
RUMANIA	7.476	5.679	321	1.476	2.402	13		9.891
SUECIA	35	35			18			53
TOTAL UNIÓN EUROPEA	16.729	14.257	683	1.789	4.568	58		21.355
NO UNIÓN EUROPEA								
MARRUECOS	5.423	4.638	389	396	944	16		6.382
NICARAGUA	3.591	1.083	37	2.471	104	1		3.696
COLOMBIA	2.971	2.546	16	409	399			3.369
CHINA	1.204	1.176		28	1.737			2.941
BOLIVIA	2.601	1.470	52	1.079	299	1		2.901
PARAGUAY	2.458	1.059	11	1.388	179			2.637
PAKISTAN	1.527	1.395	102	30	520	0		2.047
HONDURAS	1.754	696	13	1.044	56	3		1.813
SENEGAL	1.384	1.189	89	105	74	187		1.644
BRASIL	1.370	1.169	9	192	238			1.609
RESTO PAISES	14.110	11.790	288	2.032	1.932	83		16.124
TOTAL NO UE	38.393	28.211	1.006	9.175	6.481	290		45.164
TOTAL EXTRANJEROS	55.122	42.468	1.690	10.964	11.048	348		66.518

LA RIOJA
AFILIACIÓN DE EXTRANJEROS
DISTRIBUCIÓN POR REGÍMENES

Media mayo 2019

REGÍMENES	GENERAL (Total)	General	S.E. Agrario	S.E. Hogar	AUTÓNOMOS	MAR	CARBÓN	TOTAL
DE LA UNIÓN EUROPEA	7.500	4.886	1.792	822	1.100	0	0	8.599
DE PAÍSES NO UNIÓN EUROPEA	7.521	5.312	1.629	580	1.029	0	0	8.550
TOTAL EXTRANJEROS	15.021	10.197	3.421	1.402	2.129	0	0	17.149

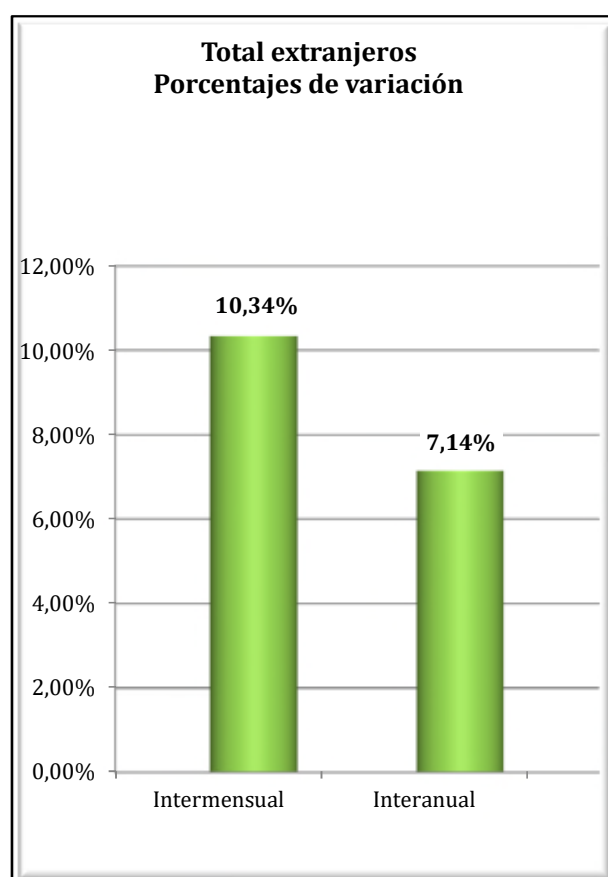
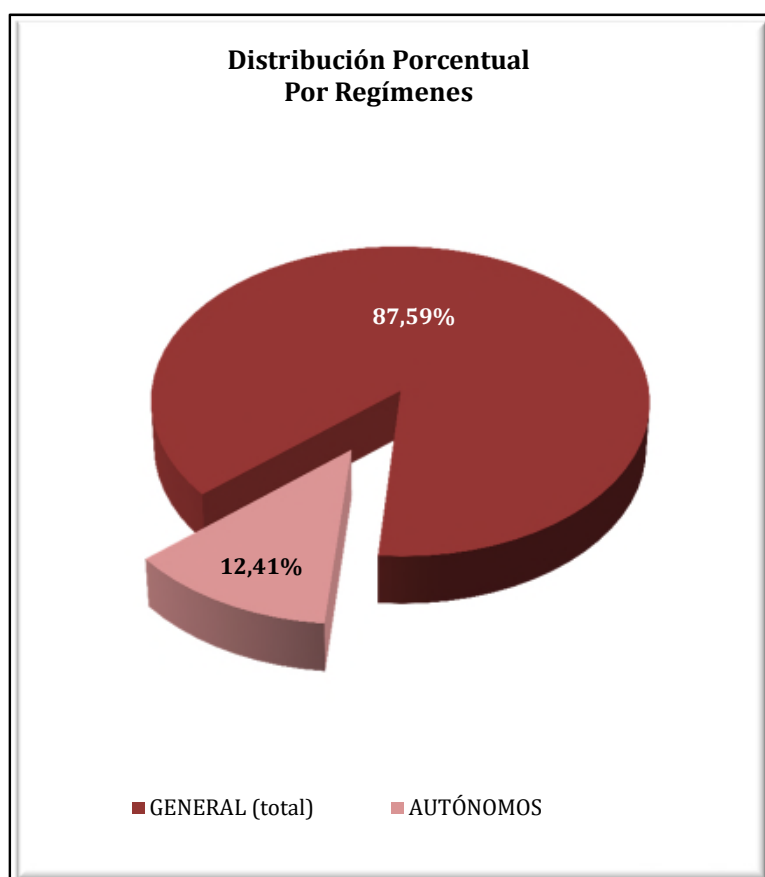

LA RIOJA
AFILIACIÓN DE EXTRANJEROS
DISTRIBUCIÓN POR SECTORES DE ACTIVIDAD

Media mayo 2019

SECTORES	RÉGIMEN GENERAL				RÉGIMEN ESP. TRAB. AUTÓNOMOS			
	UNIÓN EUROPEA	NO UNIÓN EUROPEA	TOTAL	% R. General	UNIÓN EUROPEA	NO UNIÓN EUROPEA	TOTAL	% R. Autónomos
Agricultura, Ganadería, Caza, Selvicultura y Pesca	200	292	493	3,28%	30	17	47	2,19%
Industrias Extractivas	6	7	13	0,09%	1	0	1	0,05%
Industria Manufacturera	862	1.472	2.334	15,54%	53	119	173	8,11%
Suministro de Energía Eléctrica, Gas, Vapor y Aire Acondicionado	0	0	0	0,00%	0	0	0	0,00%
Suministro de Agua, Actividades de Saneamiento, Gestión de Residuos y Descontaminación	25	48	73	0,49%	0	1	1	0,05%
Construcción	598	588	1.185	7,89%	433	128	561	26,35%
Comercio; Reparación vehículos motor y motocicletas	536	529	1.065	7,09%	130	356	485	22,80%
Transporte y Almacenamiento	564	161	724	4,82%	86	25	110	5,19%
Hostelería	960	986	1.946	12,95%	193	172	364	17,12%
Información y Comunicaciones	28	19	46	0,31%	10	25	35	1,63%
Actividades Financieras y de Seguros	5	5	10	0,07%	7	3	10	0,47%
Actividades Inmobiliarias	10	3	13	0,09%	3	1	4	0,19%
Actividades Profesionales Científicas y Técnicas	56	29	85	0,56%	18	11	29	1,36%
Actividades Administrativas y Servicios Auxiliares	451	542	993	6,61%	35	22	57	2,66%
Administración Pública y Defensa; Seguridad Social Obligatoria	19	20	39	0,26%	0	0	0	0,00%
Educación	175	112	288	1,91%	47	20	67	3,16%
Actividades Sanitarias y Servicios Centrales	245	338	583	3,88%	4	10	14	0,66%
Actividades Artísticas, Recreativas y de Entretenimiento	73	84	157	1,04%	14	5	19	0,89%
Otros Servicios	66	72	138	0,92%	38	114	152	7,14%
Actividades de los Hogares como Empleadores de Personal Doméstico y Productores de Bienes y Servicios para uso Propio	8	5	13	0,08%	0	0	0	0,00%
Actividades de Organizaciones y Organismo Extraterritoriales	0	0	0	0,00%	0	0	0	0,00%
S.E. Agrario	1.792	1.629	3.421	22,78%				
S.E. Hogar	822	580	1.402	9,33%				
TOTAL	7.500	7.521	15.021	100,00%	1.100	1.029	2.129	100,00%

LA RIOJA
AFILIACIÓN DE EXTRANJEROS
DISTRIBUCIÓN POR PAÍSES DE PROCEDENCIA

Media mayo 2019

PAÍSES	TOTAL GENERAL	General	S.E. Agrario	S.E. Hogar	AUTÓNOMOS	MAR	CARBÓN	TOTAL
UNIÓN EUROPEA								
ALEMANIA	30	29		1	13			43
AUSTRIA								
BELGICA	11	11			1			12
BULGARIA	347	290	27	30	44			391
CHIPRE	2	2			1			3
CROACIA	4	3		1				4
DINAMARCA	2	2			1			3
ESLOVAQUIA	24	23		1	0			24
ESLOVENIA	2	2			1			3
ESTONIA								
FINLANDIA	2	2						2
FRANCIA	75	74	1		28			103
GRECIA	8	8	1		1			9
HUNGRIA	12	10	1	1	5			17
IRLANDA	12	12			7			19
ITALIA	193	185	2	6	51			245
LETONIA	3	3	0		2			5
LITUANIA	14	13	1		2			16
LUXEMBURGO								
MALTA								
PAISES BAJOS	10	10	0		4			14
POLONIA	78	73	4	0	18			96
PORTUGAL	1.218	498	704	16	82			1.299
REINO UNIDO	83	82		1	34			117
REPUBLICA CHECA	2	2			2			4
RUMANIA	5.366	3.552	1.051	764	803			6.169
SUECIA	1	1						1
TOTAL UNIÓN EUROPEA	7.500	4.886	1.792	822	1.100			8.599
NO UNIÓN EUROPEA								
MARRUECOS	2.360	1.256	1.015	89	149			2.509
COLOMBIA	646	541	36	69	75			721
PAKISTAN	581	445	134	2	111			692
BOLIVIA	552	369	29	153	45			597
ECUADOR	475	372	57	46	31			505
GEORGIA	375	291	42	42	12			387
CHINA	85	84	1		238			324
ARGELIA	229	153	72	4	12			241
MALI	200	95	103	3	3			203
BRASIL	157	139	6	11	29			186
RESTO PAISES	1.861	1.566	136	160	323			2.184
TOTAL NO UNIÓN EUROPEA	7.521	5.312	1.629	580	1.029			8.550
TOTAL EXTRANJEROS	15.021	10.197	3.421	1.402	2.129			17.149

CEUTA
AFILIACIÓN DE EXTRANJEROS
DISTRIBUCIÓN POR REGÍMENES

Media mayo 2019

REGÍMENES	GENERAL (Total)	General	S.E. Agrario	S.E. Hogar	AUTÓNOMOS	MAR	CARBÓN	TOTAL
DE LA UNIÓN EUROPEA	51	51	0	0	26	0	0	77
DE PAÍSES NO UNIÓN EUROPEA	2.899	1.273	1	1.626	318	10	0	3.228
TOTAL EXTRANJEROS	2.951	1.324	1	1.626	344	10	0	3.305

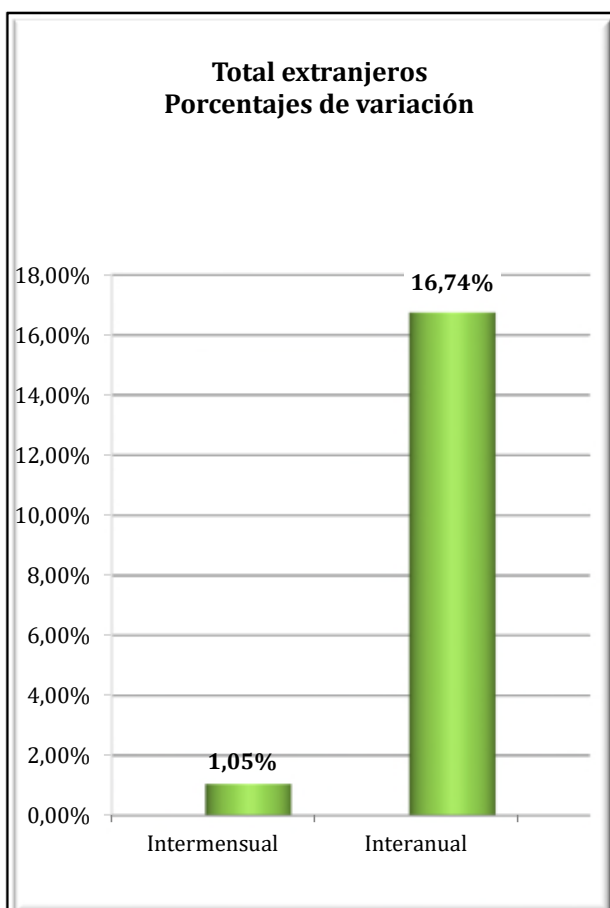
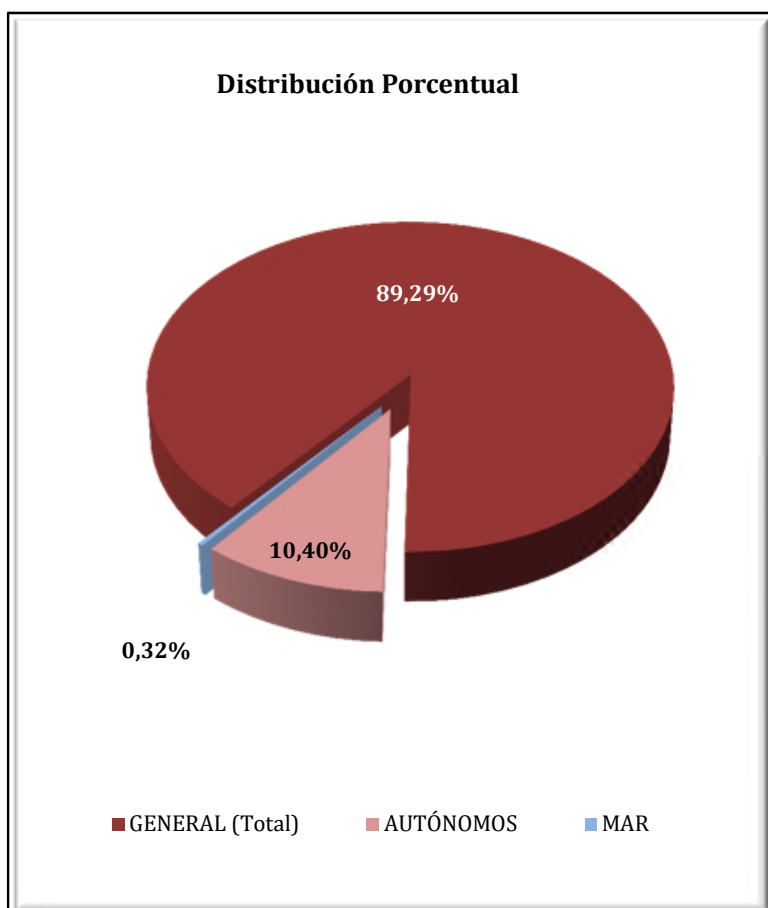

CEUTA
AFILIADOS EXTRANJEROS
DISTRIBUCIÓN POR SECTORES DE ACTIVIDAD

Media mayo 2019

SECTORES	RÉGIMEN GENERAL				RÉGIMEN ESP. TRAB. AUTÓNOMOS			
	UNIÓN EUROPEA	NO UNIÓN EUROPEA	TOTAL	% R. General	UNIÓN EUROPEA	NO UNIÓN EUROPEA	TOTAL	% R. Autónomos
Agricultura, Ganadería, Caza, Selvicultura y Pesca	0	0	0	0,00%	0	0	0	0,00%
Industrias Extractivas	0	1	1	0,03%	0	0	0	0,00%
Industria Manufacturera	2	51	53	1,79%	2	4	6	1,75%
Suministro de Energía Eléctrica, Gas, Vapor y Aire Acondicionado	0	0	0	0,00%	0	0	0	0,00%
Suministro de Agua, Actividades de Saneamiento, Gestión de Residuos y Descontaminación	1	2	3	0,10%	0	0	0	0,00%
Construcción	13	234	247	8,37%	0	21	21	6,10%
Comercio; Reparación vehículos motor y motocicletas	5	352	357	12,09%	12	202	214	62,16%
Transporte y Almacenamiento	1	24	25	0,85%	1	20	21	6,10%
Hostelería	6	278	284	9,61%	2	28	30	8,78%
Información y Comunicaciones	1	7	8	0,27%	1	1	2	0,58%
Actividades Financieras y de Seguros	0	1	1	0,05%	0	0	0	0,00%
Actividades Inmobiliarias	1	0	1	0,03%	0	1	1	0,29%
Actividades Profesionales Científicas y Técnicas	2	8	10	0,34%	2	4	6	1,75%
Actividades Administrativas y Servicios Auxiliares	0	79	79	2,68%	1	3	4	1,27%
Administración Pública y Defensa; Seguridad Social Obligatoria	2	111	113	3,82%	0	0	0	0,00%
Educación	7	5	12	0,41%	5	0	5	1,46%
Actividades Sanitarias y Servicios Centrales	8	42	50	1,68%	0	6	6	1,75%
Actividades Artísticas, Recreativas y de Entretenimiento	2	12	14	0,47%	0	1	1	0,29%
Otros Servicios	1	66	67	2,26%	0	27	27	7,74%
Actividades de los Hogares como Empleadores de Personal Doméstico y Productores de Bienes y Servicios para uso Propio	0	1	1	0,03%	0	0	0	0,00%
Actividades de Organizaciones y Organismo Extraterritoriales	0	0	0	0,00%	0	0	0	0,00%
S.E. Agrario	0	1	1	0,02%				
S.E. Hogar	0	1.626	1.626	55,09%				
TOTAL	51	2.899	2.951	100,00%	26	318	344	100,00%

CEUTA
AFILIADOS EXTRANJEROS

DISTRIBUCIÓN POR PAÍSES DE PROCEDENCIA

Media mayo 2019

PAÍSES	TOTAL GENERAL	General (1)	S.E. Agrario	S.E. Hogar	AUTÓNOMOS	MAR	CARBÓN	TOTAL
UNIÓN EUROPEA								
ALEMANIA	3	3			4			7
AUSTRIA	1	1						1
BELGICA	1	1			2			3
BULGARIA								
CHIPRE								
CROACIA								
DINAMARCA	1	1						1
ESLOVAQUIA								
ESLOVENIA								
ESTONIA								
FINLANDIA								
FRANCIA	3	3			3			6
GRECIA	2	2						2
HUNGRIA	2	2						2
IRLANDA	2	2			1			3
ITALIA	10	10			4			14
LETONIA								
LITUANIA								
LUXEMBURGO								
MALTA								
PAISES BAJOS					5			5
POLONIA	4	4			2			6
PORTUGAL	14	14			1			15
REINO UNIDO	2	2			4			6
REPUBLICA CHECA								
RUMANIA	6	6						6
SUECIA	1	1						1
TOTAL UNIÓN EUROPEA	51	51			26			77
NO UNIÓN EUROPEA								
MARRUECOS	2.814	1.192	1	1.621	243	9		3.066
CHINA	25	24		1	55			80
COLOMBIA	10	9		1				10
VENEZUELA	8	8						8
BRASIL	3	3			2	1		6
PERU	5	5						5
SIRIA (REPUBLICA ARABE)	3	3			2			5
CUBA	3	3			1			4
INDIA					4			4
PARAGUAY	4	3		1				4
RESTO PAISES	25	23		2	10			35
TOTAL NO UNIÓN EUROPEA	2.899	1.273	1	1.626	318	10		3.228
TOTAL EXTRANJEROS	2.951	1.324	1	1.626	344	10		3.305

MELILLA

AFILIACIÓN DE EXTRANJEROS

DISTRIBUCIÓN POR REGÍMENES

Media mayo 2019

REGÍMENES	GENERAL (Total)	General	S.E. Agrario	S.E. Hogar	AUTÓNOMOS	MAR	CARBÓN	TOTAL
DE LA UNIÓN EUROPEA	80	80	0	0	97	0	0	177
DE PAÍSES NO UNIÓN EUROPEA	3.960	2.329	2	1.628	981	2	0	4.943
TOTAL EXTRANJEROS	4.039	2.409	2	1.628	1.078	2	0	5.120

Distribución Porcentual

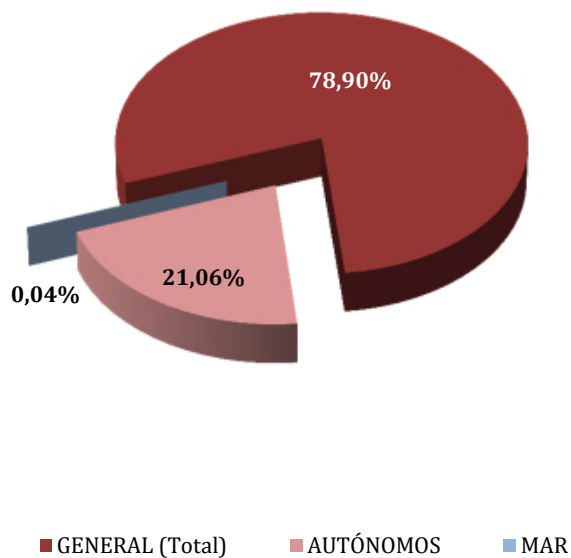

Total extranjeros
Porcentajes de variación

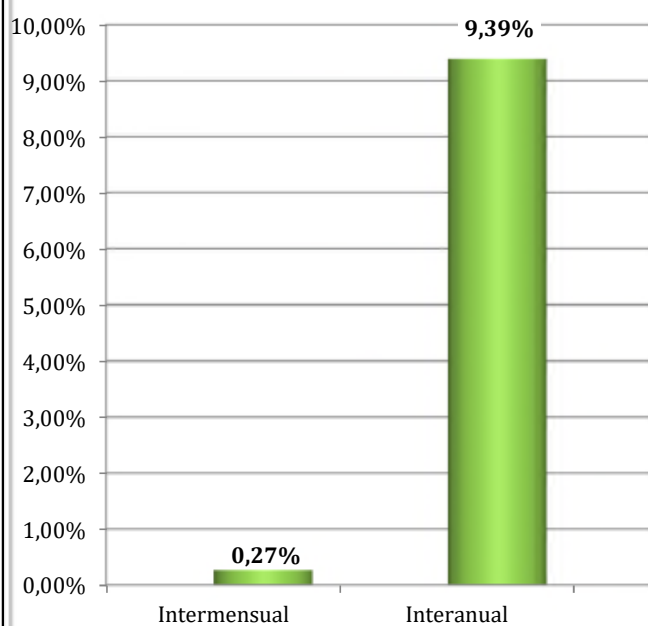

MELILLA
AFILIADOS EXTRANJEROS
DISTRIBUCIÓN POR SECTORES DE ACTIVIDAD

Media mayo 2019

SECTORES	RÉGIMEN GENERAL				RÉGIMEN ESP. TRAB. AUTÓNOMOS			
	UNIÓN EUROPEA	NO UNIÓN EUROPEA	TOTAL	% R. General	UNIÓN EUROPEA	NO UNIÓN EUROPEA	TOTAL	% R. Autónomos
Agricultura, Ganadería, Caza, Selvicultura y Pesca	0	0	0	0,00%	0	0	0	0,00%
Industrias Extractivas	0	0	0	0,00%	0	1	1	0,09%
Industria Manufacturera	3	121	124	3,08%	4	31	35	3,22%
Suministro de Energía Eléctrica, Gas, Vapor y Aire Acondicionado	1	0	1	0,02%	0	0	0	0,00%
Suministro de Agua, Actividades de Saneamiento, Gestión de Residuos y Descontaminación	0	37	37	0,91%	0	0	0	0,00%
Construcción	4	458	462	11,44%	12	76	89	8,22%
Comercio; Reparación vehículos motor y motocicletas	11	597	608	15,05%	51	583	634	58,82%
Transporte y Almacenamiento	3	83	86	2,12%	2	157	159	14,74%
Hostelería	2	468	471	11,65%	4	45	49	4,56%
Información y Comunicaciones	1	7	8	0,19%	1	7	8	0,70%
Actividades Financieras y de Seguros	0	1	1	0,02%	1	0	1	0,09%
Actividades Inmobiliarias	0	2	2	0,04%	1	0	1	0,09%
Actividades Profesionales Científicas y Técnicas	0	17	17	0,43%	5	12	17	1,54%
Actividades Administrativas y Servicios Auxiliares	4	204	208	5,16%	2	13	15	1,38%
Administración Pública y Defensa; Seguridad Social Obligatoria	4	173	177	4,38%	0	0	0	0,00%
Educación	30	14	44	1,08%	9	15	24	2,23%
Actividades Sanitarias y Servicios Centrales	11	94	105	2,60%	0	7	7	0,65%
Actividades Artísticas, Recreativas y de Entretenimiento	5	27	32	0,78%	2	4	6	0,53%
Otros Servicios	0	27	27	0,67%	3	30	34	3,12%
Actividades de los Hogares como Empleadores de Personal Doméstico y Productores de Bienes y Servicios para uso Propio	0	0	0	0,00%	0	0	0	0,00%
Actividades de Organizaciones y Organismo Extraterritoriales	0	0	0	0,00%	0	0	0	0,00%
S.E. Agrario	0	2	2	0,06%				
S.E. Hogar	0	1.628	1.628	40,31%				
TOTAL	80	3.960	4.039	100,00%	97	981	1.078	100,00%

MELILLA
AFILIADOS EXTRANJEROS
DISTRIBUCIÓN POR PAÍSES DE PROCEDENCIA

Media mayo 2019

PAÍSES	TOTAL GENERAL	General	S.E. Agrario	S.E. Hogar	AUTÓNOMOS	MAR	CARBÓN	TOTAL
UNIÓN EUROPEA								
ALEMANIA	5	5			21			25
AUSTRIA								
BELGICA	3	3			17			19
BULGARIA	1	1						1
CHIPRE								
CROACIA								
DINAMARCA	1	1						1
ESLOVAQUIA								
ESLOVENIA								
ESTONIA	1	1						1
FINLANDIA								
FRANCIA	11	11			14			25
GRECIA	1	1						1
HUNGRIA								
IRLANDA	3	3			3			6
ITALIA	11	11			5			16
LETONIA								
LITUANIA	3	3						3
LUXEMBURGO								
MALTA	1	1						1
PAISES BAJOS	3	3			31			34
POLONIA	7	7						7
PORTUGAL	1	1						1
REINO UNIDO	22	22			5			27
REPUBLICA CHECA								
RUMANIA	7	7			2			9
SUECIA								
TOTAL UNIÓN EUROPEA	80	80			97			177
NO UNIÓN EUROPEA								
MARRUECOS	3.853	2.228	2	1.622	938	2		4.793
CHINA	15	15			21			36
NEPAL	10	9		1				10
CUBA	6	6			1			7
VENEZUELA	5	5			2			7
ESTADOS UNIDOS	4	4			2			6
DOMINICANA (REPUBLICA)	4	4			2			6
NORUEGA	1	1			4			5
ARGELIA	4	4						4
ARGENTINA	3	3			1			4
RESTO PAISES	55	50		5	10			65
TOTAL NO UE	3.960	2.329	2	1.628	981	2		4.943
TOTAL EXTRANJEROS	4.039	2.409	2	1.628	1.078	2		5.120