

Afiliación de extranjeros Seguridad Social

Marzo 2019



AFILIACIÓN MEDIA DE EXTRANJEROS A LA SEGURIDAD SOCIAL

ÍNDICE

	Página
Radiografía de la situación actual	3
Distribución por regímenes.	4
Afiliación por regímenes, provincias y CC.AA - Unión Europea -	5
Afiliación por regímenes, provincias y CC.AA - NO Unión Europea -	6
Afiliación por regímenes, provincias y CC.AA - TOTAL -	7
Afiliación media por CC.AA (gráfico)	8
Afiliación por género, provincias y CC.AA	9
Evolución de la afiliación media de extranjeros	10
Evolución de la afiliación de extranjeros por provincias y CC.AA	11
Reg. General. Distribución por sectores de actividad	12
Reg. Autónomos. Distribución por sectores de actividad	13
Distribución por países de procedencia	14
CC.AA.	
Andalucía	15
Aragón	18
Asturias	21
Illes Balears	24
Canarias	27
Cantabria	30
Castilla y León	33
Castilla la Mancha	36
Cataluña	39
C. Valenciana	42
Extremadura	45
Galicia	48
Madrid	51
R. de Murcia	54
Navarra	57
País Vasco	60
La Rioja	63
Ceuta	66
Melilla	69

Marzo 2019

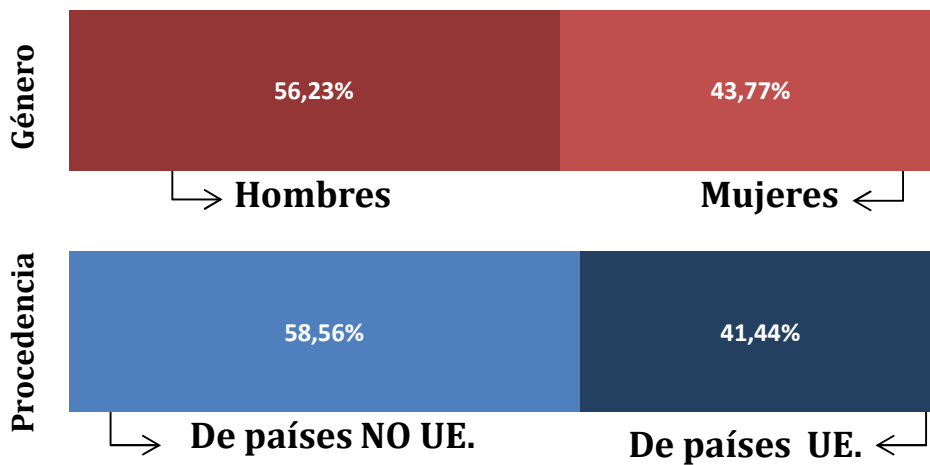

AFILIACIÓN DE EXTRANJEROS DISTRIBUCIÓN POR REGÍMENES

Media marzo 2019

	TOTAL GENERAL	General (1)	S.E. Agrario	S.E. Hogar	AUTÓNOMOS	MAR	CARBÓN	TOTAL
DE LA UNIÓN EUROPEA	679.204	554.404	78.734	46.066	159.615	1.077	59	839.956
DE PAÍSES NO UNIÓN EUROPEA	1.011.265	735.301	149.095	126.869	172.480	3.253	3	1.187.001
TOTAL EXTRANJEROS	1.690.470	1.289.705	227.829	172.936	332.096	4.329	62	2.026.957

(1) No se incluyen los afiliados de los Sistemas Especiales Agrario y Hogar

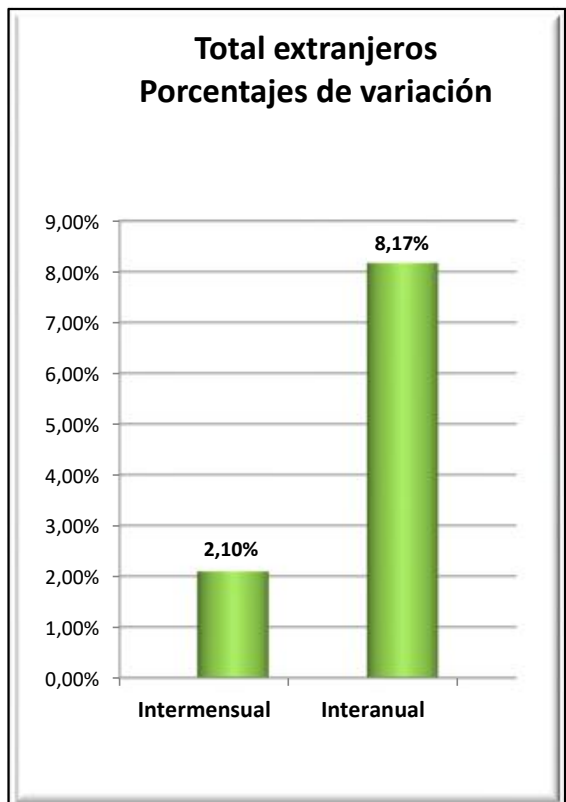
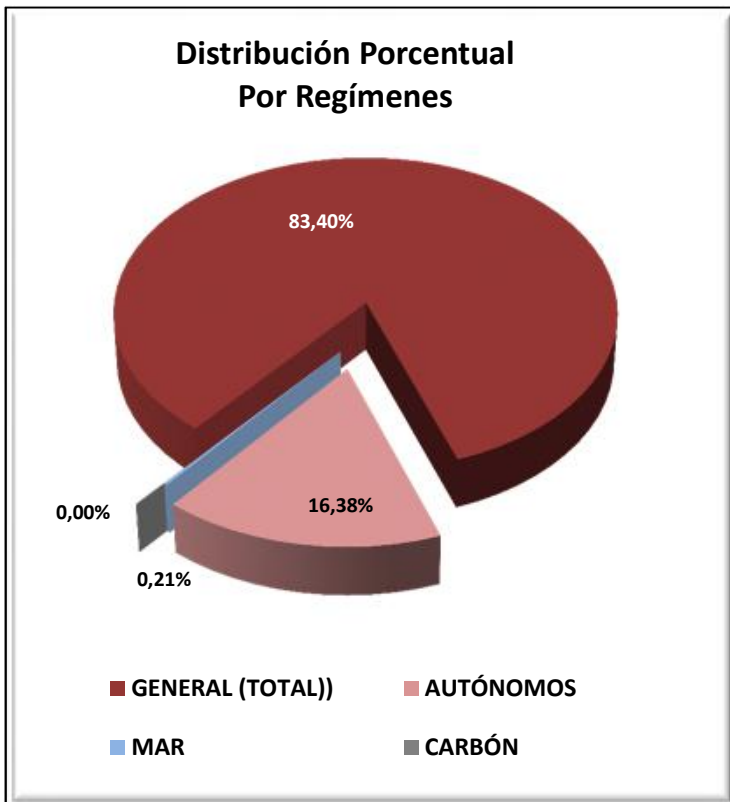

VARIACIONES MENSUALES POR REGÍMENES (total extranjeros)

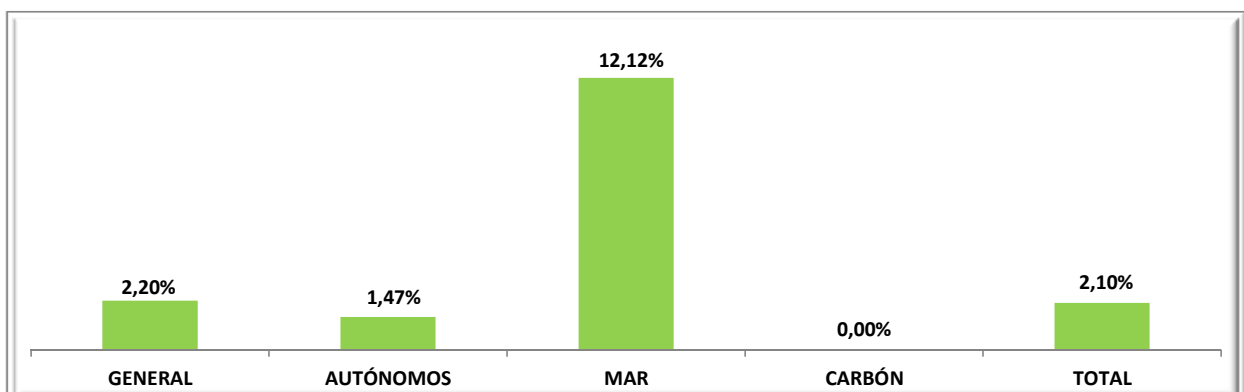

EXTRANJEROS PROCEDENTES DE PAÍSES DE LA UNIÓN EUROPEA

Media marzo 2019

	TOTAL GENERAL	General (1)	S.E. Agrario	S.E. Hogar	AUTÓNOMOS	MAR	CARBÓN	TOTAL
Almería	16.816	11.072	5.339	404	2.803	10	0	19.630
Cádiz	2.964	2.695	168	101	1.583	17	0	4.564
Córdoba	3.921	1.341	2.474	106	359	0	0	4.280
Granada	6.461	3.900	2.373	188	1.767	3	0	8.231
Huelva	30.226	2.645	27.391	190	738	19	0	30.984
Jaén	1.518	844	614	60	230	0	0	1.748
Málaga	22.244	20.626	883	736	14.366	20	0	36.631
Sevilla	9.507	5.846	3.345	317	1.485	2	0	10.994
ANDALUCÍA	93.657	48.968	42.587	2.102	23.332	71	0	117.060
Huesca	6.193	4.622	1.221	351	658	0	0	6.851
Teruel	3.283	2.866	195	222	401	0	0	3.684
Zaragoza	21.986	17.207	2.323	2.457	3.802	0	0	25.788
ARAGÓN	31.463	24.695	3.739	3.029	4.861	0	0	36.324
ASTURIAS	4.700	3.694	88	919	1.118	20	59	5.897
ILLES BALEARS	27.914	26.228	196	1.490	14.164	85	0	42.162
Las Palmas	19.411	18.749	544	118	8.275	185	0	27.871
S.C.Tenerife	18.675	18.248	324	102	8.401	172	0	27.247
CANARIAS	38.086	36.998	868	220	16.677	356	0	55.119
CANTABRIA	3.430	2.954	66	411	853	21	0	4.304
Ávila	1.319	1.015	154	151	193	0	0	1.512
Burgos	6.474	5.506	364	604	836	0	0	7.310
León	2.273	1.908	192	173	509	0	0	2.782
Palencia	1.040	894	90	56	148	0	0	1.187
Salamanca	1.677	1.463	103	112	338	0	0	2.016
Segovia	4.266	3.233	753	280	398	0	0	4.663
Soria	1.832	1.576	169	87	133	0	0	1.965
Valladolid	5.802	4.407	879	516	586	0	0	6.388
Zamora	1.176	796	303	77	186	0	0	1.362
CASTILLA Y LEÓN	25.858	20.797	3.007	2.054	3.327	0	0	29.185
Albacete	3.920	2.015	1.790	115	347	0	0	4.267
Ciudad Real	5.643	3.086	2.299	258	521	0	0	6.164
Cuenca	5.498	3.550	1.672	276	555	0	0	6.053
Guadalajara	5.827	4.977	345	504	937	0	0	6.764
Toledo	9.100	6.511	1.997	593	1.282	0	0	10.382
CAST.-LA MANCHA	29.988	20.138	8.104	1.746	3.642	0	0	33.629
Barcelona	93.173	91.405	238	1.531	19.999	58	0	113.230
Girona	12.409	11.822	245	342	4.621	37	0	17.067
Lleida	13.460	11.249	1.625	585	1.485	0	0	14.945
Tarragona	13.477	11.572	1.265	640	2.696	45	0	16.218
CATALUÑA	132.519	126.048	3.373	3.098	28.801	140	0	161.460
Alicante	28.505	26.431	1.277	798	14.392	48	0	42.945
Castellón	17.784	14.362	1.426	1.996	2.773	13	0	20.570
Valencia	36.139	27.958	5.877	2.303	8.461	21	0	44.621
C. VALENCIANA	82.428	68.751	8.580	5.098	25.626	82	0	108.136
Badajoz	3.330	1.975	1.206	149	537	0	0	3.868
Cáceres	1.257	887	317	54	281	0	0	1.538
EXTREMADURA	4.587	2.862	1.522	203	819	0	0	5.406
A Coruña	3.985	3.693	105	187	931	50	0	4.965
Lugo	1.892	1.418	362	112	331	60	0	2.283
Ourense	2.055	1.827	83	145	406	0	0	2.461
Pontevedra	4.812	4.597	64	151	1.119	79	0	6.010
GALICIA	12.744	11.535	614	595	2.787	188	0	15.719
C. DE MADRID	146.145	124.826	384	20.935	22.671	44	0	168.860
R. DE MURCIA	13.301	9.666	3.129	506	2.971	11	0	16.283
NAVARRA	9.298	7.485	778	1.035	2.200	0	0	11.498
Araba/Álava	2.785	2.403	170	212	472	0	0	3.257
Gipuzkoa	6.333	5.918	64	351	1.837	11	0	8.181
Bizkaia	7.048	5.570	243	1.235	2.208	47	0	9.303
PAÍS VASCO	16.166	13.891	476	1.798	4.517	59	0	20.741
LA RIOJA	6.786	4.733	1.221	831	1.123	0	0	7.909
CEUTA	48	48	0	0	25	0	0	73
MELILLA	86	86	0	0	104	0	0	190
TOTAL	679.204	554.404	78.734	46.066	159.615	1.077	59	839.956

(1) No se incluyen los afiliados de los Sistemas Especiales Agrario y Hogar

EXTRANJEROS PROCEDENTES DE PAÍSES NO PERTENECIENTES A LA UNIÓN EUROPEA

Media marzo 2019

	TOTAL GENERAL	General (1)	S.E. Agrario	S.E. Hogar	AUTÓNOMOS	MAR	CARBÓN	TOTAL
Almería	41.965	10.560	30.919	486	2.595	92	0	44.652
Cádiz	4.636	3.643	222	770	2.031	27	0	6.694
Córdoba	3.971	1.877	1.374	720	842	0	0	4.813
Granada	8.998	4.825	3.205	968	2.732	7	0	11.737
Huelva	18.343	1.589	16.457	297	799	27	0	19.169
Jaén	3.891	1.430	2.146	314	732	0	0	4.623
Málaga	27.061	20.905	1.224	4.933	7.876	112	0	35.049
Sevilla	13.595	8.831	1.466	3.298	3.533	3	0	17.131
ANDALUCÍA	122.461	53.661	57.014	11.786	21.140	267	0	143.868
Huesca	5.671	3.895	1.394	381	486	0	0	6.157
Teruel	2.540	1.901	474	164	257	0	1	2.798
Zaragoza	20.721	16.128	1.892	2.701	4.866	0	0	25.587
ARAGÓN	28.932	21.924	3.761	3.246	5.609	0	1	34.542
ASTURIAS	6.145	4.708	168	1.270	1.562	125	2	7.834
ILLES BALEARS	33.000	28.741	1.045	3.214	5.798	91	0	38.889
Las Palmas	21.222	18.985	702	1.536	3.760	130	0	25.112
S.C.Tenerife	16.086	14.398	891	797	3.492	146	0	19.723
CANARIAS	37.308	33.383	1.593	2.332	7.252	276	0	44.836
CANTABRIA	6.013	4.707	112	1.194	1.211	117	0	7.341
Ávila	1.275	991	97	186	289	0	0	1.563
Burgos	3.981	3.310	194	477	560	0	0	4.540
León	3.421	2.490	314	617	692	0	0	4.112
Palencia	1.558	1.168	205	185	254	0	0	1.812
Salamanca	2.316	1.777	83	456	479	0	0	2.795
Segovia	2.474	1.978	205	290	304	0	0	2.778
Soria	1.613	1.324	120	170	179	0	0	1.792
Valladolid	4.395	3.464	274	657	741	0	0	5.136
Zamora	717	517	127	74	194	0	0	911
CASTILLA Y LEÓN	21.749	17.017	1.619	3.113	3.691	0	0	25.441
Albacete	4.302	2.060	1.949	294	571	0	0	4.873
Ciudad Real	3.651	2.233	1.103	315	779	0	0	4.430
Cuenca	3.276	2.059	914	302	535	0	0	3.811
Guadalajara	4.490	3.953	199	338	623	0	0	5.113
Toledo	8.381	6.649	993	739	1.836	0	0	10.217
CAST.-LA MANCHA	24.099	16.953	5.158	1.989	4.345	0	0	28.444
Barcelona	207.511	181.104	2.556	23.851	36.683	172	0	244.366
Girona	31.864	27.315	2.230	2.320	4.692	139	0	36.695
Lleida	15.549	11.849	3.194	507	1.749	0	0	17.298
Tarragona	21.245	17.117	2.800	1.328	3.469	172	0	24.886
CATALUÑA	276.169	237.384	10.779	28.006	46.594	483	0	323.246
Alicante	36.577	27.472	6.713	2.393	8.513	161	0	45.251
Castellón	10.085	6.732	2.924	429	1.727	126	0	11.938
Valencia	42.171	29.518	7.475	5.178	10.745	38	0	52.955
C. VALENCIANA	88.834	63.722	17.112	8.000	20.985	325	0	110.143
Badajoz	2.095	1.515	264	317	815	0	0	2.910
Cáceres	2.898	1.114	1.550	234	545	0	0	3.443
EXTREMADURA	4.993	2.629	1.814	551	1.360	0	0	6.353
A Coruña	6.683	5.337	207	1.140	1.496	324	0	8.503
Lugo	2.407	1.799	331	277	394	374	0	3.176
Ourense	1.715	1.384	25	306	438	0	0	2.153
Pontevedra	5.016	4.153	69	793	1.271	422	0	6.709
GALICIA	15.821	12.673	632	2.516	3.599	1.120	0	20.540
C. DE MADRID	214.555	172.784	576	41.195	33.262	21	0	247.839
R. DE MURCIA	68.631	20.752	43.857	4.022	5.099	147	0	73.876
NAVARRA	12.382	8.829	1.963	1.590	2.278	0	0	14.660
Araba/Álava	6.940	5.782	195	963	1.186	0	0	8.126
Gipuzkoa	12.785	9.119	203	3.462	1.883	101	0	14.769
Bizkaia	16.949	11.835	306	4.807	3.284	171	0	20.404
PAÍS VASCO	36.674	26.737	704	9.232	6.354	272	0	43.299
LA RIOJA	6.818	5.048	1.185	584	1.037	0	0	7.854
CEUTA	2.756	1.333	1	1.423	318	8	0	3.082
MELILLA	3.925	2.316	2	1.607	986	2	0	4.914
TOTAL	1.011.265	735.301	149.095	126.869	172.480	3.253	3	1.187.001

(1) No se incluyen los afiliados de los Sistemas Especiales Agrario y Hogar

TOTAL EXTRANJEROS

Media marzo 2019

	TOTAL GENERAL	General (1)	S.E. Agrario	S.E. Hogar	AUTÓNOMOS	MAR	CARBÓN	TOTAL
Almería	58.781	21.633	36.258	890	5.399	102	0	64.282
Cádiz	7.600	6.339	390	871	3.615	43	0	11.258
Córdoba	7.892	3.218	3.848	826	1.201	0	0	9.093
Granada	15.459	8.724	5.578	1.157	4.498	10	0	19.968
Huelva	48.570	4.234	43.848	488	1.537	46	0	50.152
Jaén	5.409	2.274	2.761	374	962	0	0	6.371
Málaga	49.306	41.531	2.107	5.668	22.243	132	0	71.680
Sevilla	23.102	14.677	4.811	3.615	5.018	5	0	28.125
ANDALUCÍA	216.118	102.629	99.601	13.888	44.472	338	0	260.928
Huesca	11.864	8.517	2.615	732	1.144	0	0	13.008
Teruel	5.823	4.767	670	386	658	0	1	6.482
Zaragoza	42.708	33.335	4.215	5.158	8.668	0	0	51.375
ARAGÓN	60.395	46.619	7.500	6.275	10.470	0	1	70.865
ASTURIAS	10.845	8.401	256	2.188	2.680	145	61	13.731
ILLES BALEARS	60.914	54.969	1.241	4.704	19.962	176	0	81.052
Las Palmas	40.634	37.734	1.246	1.653	12.035	315	0	52.983
S.C.Tenerife	34.760	32.647	1.215	899	11.893	317	0	46.971
CANARIAS	75.394	70.381	2.461	2.552	23.928	632	0	99.954
CANTABRIA	9.443	7.660	178	1.604	2.064	138	0	11.645
Ávila	2.594	2.006	251	337	481	0	0	3.075
Burgos	10.454	8.815	558	1.081	1.396	0	0	11.851
León	5.694	4.398	506	790	1.201	0	0	6.894
Palencia	2.598	2.061	295	241	402	0	0	3.000
Salamanca	3.993	3.240	185	568	817	0	0	4.810
Segovia	6.739	5.211	958	570	702	0	0	7.441
Soria	3.445	2.899	289	257	312	0	0	3.757
Valladolid	10.197	7.871	1.153	1.173	1.327	0	0	11.524
Zamora	1.894	1.313	431	150	380	0	0	2.274
CASTILLA Y LEÓN	47.608	37.815	4.626	5.167	7.018	0	0	54.626
Albacete	8.222	4.074	3.740	408	918	0	0	9.140
Ciudad Real	9.293	5.318	3.403	572	1.300	0	0	10.593
Cuenca	8.774	5.609	2.587	578	1.090	0	0	9.864
Guadalajara	10.317	8.930	544	842	1.561	0	0	11.877
Toledo	17.481	13.159	2.989	1.332	3.118	0	0	20.599
CAST.-LA MANCHA	54.087	37.091	13.262	3.734	7.987	0	0	62.074
Barcelona	300.684	272.509	2.794	25.382	56.682	230	0	357.597
Girona	44.273	39.137	2.475	2.661	9.313	175	0	53.761
Lleida	29.009	23.098	4.820	1.092	3.234	0	0	32.244
Tarragona	34.722	28.689	4.065	1.969	6.165	217	0	41.104
CATALUÑA	408.689	363.432	14.153	31.104	75.395	623	0	484.706
Alicante	65.083	53.903	7.989	3.191	22.904	209	0	88.196
Castellón	27.869	21.094	4.350	2.425	4.500	139	0	32.508
Valencia	78.310	57.477	13.352	7.481	19.206	59	0	97.576
C. VALENCIANA	171.262	132.473	25.691	13.097	46.611	407	0	218.279
Badajoz	5.425	3.490	1.470	466	1.352	0	0	6.777
Cáceres	4.155	2.001	1.866	287	827	0	0	4.982
EXTREMADURA	9.580	5.491	3.336	753	2.179	0	0	11.759
A Coruña	10.668	9.029	312	1.326	2.426	374	0	13.468
Lugo	4.299	3.217	693	390	726	434	0	5.459
Ourense	3.770	3.212	108	450	844	0	0	4.614
Pontevedra	9.827	8.750	133	944	2.390	501	0	12.719
GALICIA	28.565	24.208	1.246	3.111	6.386	1.309	0	36.259
C. DE MADRID	360.700	297.610	960	62.130	55.933	65	0	416.698
R. DE MURCIA	81.932	30.418	46.986	4.528	8.069	158	0	90.159
NAVARRA	21.680	16.314	2.741	2.625	4.478	0	0	26.159
Araba/Álava	9.725	8.185	365	1.175	1.658	0	0	11.383
Gipuzkoa	19.117	15.037	267	3.813	3.720	112	0	22.950
Bizkaia	23.997	17.406	549	6.042	5.492	218	0	29.707
PAÍS VASCO	52.839	40.629	1.181	11.030	10.870	330	0	64.040
LA RIOJA	13.603	9.782	2.407	1.415	2.160	0	0	15.763
CEUTA	2.804	1.381	1	1.423	343	8	0	3.155
MELILLA	4.011	2.402	2	1.607	1.091	2	0	5.104
TOTAL	1.690.470	1.289.705	227.829	172.936	332.096	4.329	62	2.026.957

(1) No se incluyen los afiliados de los Sistemas Especiales Agrario y Hogar

AFILIACIÓN DE EXTRANJEROS

Distribución por Comunidades Autónomas

Media marzo 2019

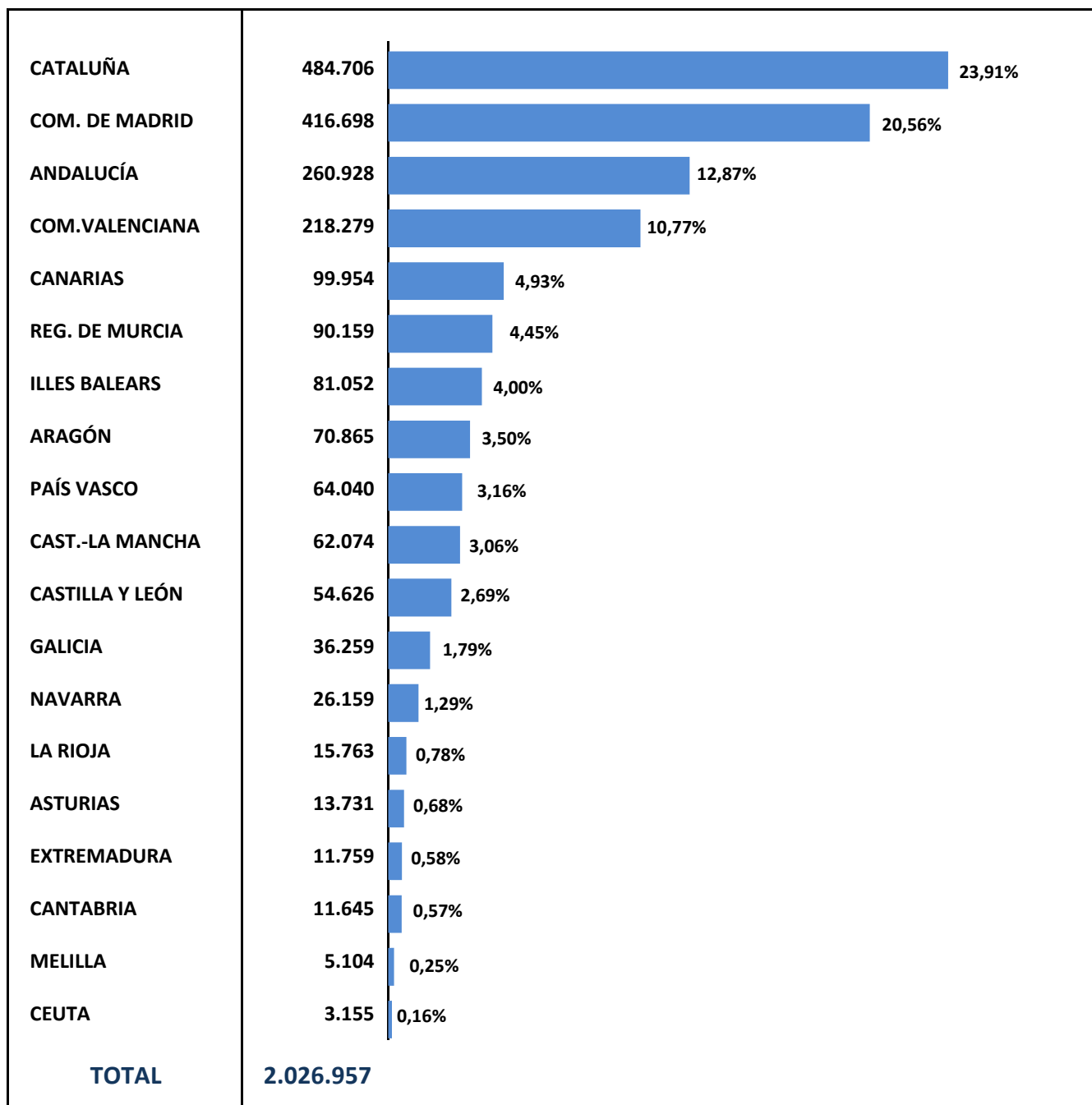

AFILIACIÓN DE EXTRANJEROS. DISTRIBUCIÓN POR GÉNERO

Media marzo 2019

	UNIÓN EUROPEA			NO UNIÓN EUROPEA			TOTAL EXTRANJEROS		
	HOMBRES	MUJERES	TOTAL	HOMBRES	MUJERES	TOTAL	HOMBRES	MUJERES	TOTAL
Almería	10.204	9.426	19.630	31.792	12.861	44.652	41.996	22.286	64.282
Cádiz	2.482	2.083	4.564	3.856	2.838	6.694	6.337	4.921	11.258
Córdoba	2.531	1.748	4.280	2.829	1.984	4.813	5.360	3.733	9.093
Granada	4.319	3.912	8.231	7.097	4.640	11.737	11.416	8.552	19.968
Huelva	10.643	20.340	30.984	11.358	7.811	19.169	22.001	28.152	50.152
Jaén	1.045	703	1.748	3.242	1.381	4.623	4.287	2.084	6.371
Málaga	18.969	17.661	36.631	18.081	16.968	35.049	37.051	34.629	71.680
Sevilla	6.230	4.764	10.994	8.668	8.464	17.131	14.898	13.227	28.125
ANDALUCÍA	56.424	60.636	117.060	86.922	56.947	143.868	143.345	117.583	260.928
Huesca	3.955	2.897	6.851	4.388	1.768	6.157	8.343	4.665	13.008
Teruel	2.215	1.469	3.684	2.102	696	2.798	4.317	2.165	6.482
Zaragoza	13.880	11.909	25.788	14.907	10.680	25.587	28.787	22.588	51.375
ARAGÓN	20.049	16.275	36.324	21.398	13.144	34.542	41.447	29.419	70.865
ASTURIAS	2.914	2.982	5.897	3.839	3.995	7.834	6.754	6.977	13.731
ILLES BALEARS	22.608	19.554	42.162	25.539	13.351	38.889	48.147	32.905	81.052
Las Palmas	14.089	13.782	27.871	14.809	10.303	25.112	28.898	24.085	52.983
S.C.Tenerife	13.852	13.395	27.247	10.906	8.817	19.723	24.758	22.212	46.971
CANARIAS	27.941	27.178	55.119	25.716	19.120	44.836	53.656	46.298	99.954
CANTABRIA	2.457	1.847	4.304	3.682	3.660	7.341	6.139	5.507	11.645
Ávila	786	726	1.512	879	684	1.563	1.665	1.410	3.075
Burgos	4.209	3.101	7.310	2.737	1.804	4.540	6.946	4.905	11.851
León	1.628	1.154	2.782	2.108	2.005	4.112	3.736	3.158	6.894
Palencia	710	477	1.187	1.013	800	1.812	1.723	1.277	3.000
Salamanca	1.163	853	2.016	1.446	1.348	2.795	2.609	2.201	4.810
Segovia	2.481	2.182	4.663	1.661	1.117	2.778	4.142	3.299	7.441
Soria	1.243	722	1.965	1.085	708	1.792	2.327	1.430	3.757
Valladolid	3.654	2.734	6.388	2.866	2.270	5.136	6.520	5.004	11.524
Zamora	774	588	1.362	505	406	911	1.280	994	2.274
CASTILLA Y LEÓN	16.648	12.537	29.185	14.300	11.141	25.441	30.948	23.678	54.626
Albacete	2.663	1.604	4.267	3.269	1.605	4.873	5.932	3.208	9.140
Ciudad Real	3.876	2.287	6.164	2.900	1.530	4.430	6.777	3.817	10.593
Cuenca	3.585	2.468	6.053	2.271	1.540	3.811	5.855	4.009	9.864
Guadalajara	3.633	3.131	6.764	3.180	1.933	5.113	6.813	5.065	11.877
Toledo	6.515	3.867	10.382	6.726	3.491	10.217	13.241	7.358	20.599
CAST.-LA MANCHA	20.272	13.358	33.629	18.345	10.099	28.444	38.617	23.456	62.074
Barcelona	61.512	51.719	113.230	139.856	104.511	244.366	201.367	156.229	357.597
Girona	9.635	7.432	17.067	23.589	13.106	36.695	33.223	20.538	53.761
Lleida	8.667	6.278	14.945	12.499	4.799	17.298	21.167	11.077	32.244
Tarragona	8.942	7.276	16.218	16.328	8.558	24.886	25.270	15.834	41.104
CATALUÑA	88.756	72.705	161.460	192.272	130.974	323.246	281.027	203.679	484.706
Alicante	22.653	20.292	42.945	27.514	17.737	45.251	50.167	38.029	88.196
Castellón	10.815	9.755	20.570	8.165	3.773	11.938	18.980	13.527	32.508
Valencia	24.570	20.051	44.621	31.992	20.962	52.955	56.563	41.013	97.576
C. VALENCIANA	58.039	50.097	108.136	67.671	42.472	110.143	125.710	92.569	218.279
Badajoz	2.433	1.434	3.868	1.377	1.533	2.910	3.810	2.967	6.777
Cáceres	889	650	1.538	1.942	1.501	3.443	2.831	2.151	4.982
EXTREMADURA	3.322	2.084	5.406	3.319	3.034	6.353	6.641	5.118	11.759
A Coruña	3.059	1.906	4.965	4.355	4.147	8.503	7.415	6.053	13.468
Lugo	1.507	776	2.283	1.838	1.338	3.176	3.344	2.115	5.459
Ourense	1.554	906	2.461	1.026	1.126	2.153	2.581	2.033	4.614
Pontevedra	4.064	1.946	6.010	3.477	3.232	6.709	7.541	5.178	12.719
GALICIA	10.184	5.535	15.719	10.696	9.844	20.540	20.880	15.379	36.259
C. DE MADRID	85.954	82.906	168.860	124.502	123.336	247.839	210.456	206.242	416.698
R. DE MURCIA	9.343	6.940	16.283	52.232	21.644	73.876	61.575	28.584	90.159
NAVARRA	6.811	4.687	11.498	9.069	5.592	14.660	15.880	10.279	26.159
Araba/Álava	2.095	1.161	3.257	4.846	3.280	8.126	6.941	4.442	11.383
Gipuzkoa	5.278	2.903	8.181	7.362	7.407	14.769	12.640	10.310	22.950
Bizkaia	5.401	3.902	9.303	10.610	9.794	20.404	16.011	13.696	29.707
PAÍS VASCO	12.775	7.966	20.741	22.818	20.481	43.299	35.593	28.448	64.040
LA RIOJA	4.137	3.772	7.909	4.751	3.103	7.854	8.888	6.875	15.763
CEUTA	51	22	73	1.335	1.747	3.082	1.386	1.769	3.155
MELILLA	121	69	190	2.594	2.320	4.914	2.715	2.389	5.104
TOTAL	448.806	391.150	839.956	690.998	496.003	1.187.001	1.139.804	887.153	2.026.957

EVOLUCIÓN DE LA AFILIACIÓN MEDIA DE TRABAJADORES EXTRANJEROS

	General	Autónomos	Agrario	Mar	Carbón	Hogar	Total
HISTÓRICA DE LOS MESES DE MARZO							
2.007	1.410.653	175.768	154.545	4.434	723	170.127	1.916.250
2.008	1.503.075	232.747	180.765	5.007	643	156.476	2.078.714
2.009	1.265.703	209.053	219.728	5.067	720	173.701	1.873.971
2.010	1.190.815	196.038	255.740	4.994	728	179.916	1.828.230
2.011	1.144.545	200.182	246.986	4.811	564	180.350	1.777.438
2.012	1.346.081	209.304	---	4.808	610	129.925	1.690.728
2.013	1.384.474	214.863	---	4.437	363	---	1.604.138
2.014	1.305.309	226.217	---	4.064	298	---	1.535.889
2.015	1.313.087	245.854	---	4.132	270	---	1.563.343
2.016	1.373.140	265.537	---	4.150	238	---	1.643.064
2.017							
enero	1.406.595	277.304	---	3.519	166	---	1.687.585
febrero	1.418.765	279.504	---	3.816	163	---	1.702.248
marzo	1.451.212	284.077	---	4.270	161	---	1.739.720
abril	1.503.767	289.400	---	4.547	158	---	1.797.872
mayo	1.562.600	294.174	---	4.668	150	---	1.861.591
junio	1.572.877	297.601	---	4.789	146	---	1.875.413
julio	1.567.067	298.184	---	4.995	150	---	1.870.397
agosto	1.545.359	297.752	---	5.071	147	---	1.848.329
septiembre	1.548.400	299.596	---	4.972	140	---	1.853.108
octubre	1.544.931	301.218	---	4.728	136	---	1.851.014
noviembre	1.531.208	300.752	---	4.402	135	---	1.836.498
diciembre	1.533.825	300.303	---	3.637	135	---	1.837.901
2.018							
enero	1.511.311	300.123	---	3.524	133	---	1.815.092
febrero	1.527.931	304.318	---	3.793	131	---	1.836.173
marzo	1.559.712	309.771	---	4.210	121	---	1.873.813
abril	1.610.494	315.447	---	4.566	116	---	1.930.622
mayo	1.679.106	320.167	---	4.672	116	---	2.004.062
junio	1.697.734	323.848	---	4.864	113	---	2.026.559
julio	1.690.762	324.471	---	5.104	93	---	2.020.430
agosto	1.658.596	323.507	---	5.014	91	---	1.987.207
septiembre	1.663.617	324.637	---	4.867	88	---	1.993.210
octubre	1.679.275	326.529	---	4.754	76	---	2.010.634
noviembre	1.650.745	325.856	---	4.410	69	---	1.981.080
diciembre	1.662.671	326.376	---	3.735	68	---	1.992.849
2.019							
enero	1.638.323	324.702	---	3.610	65	---	1.966.699
febrero	1.654.075	327.282	---	3.861	62	---	1.985.280
marzo	1.690.470	332.096	---	4.329	62	---	2.026.957
abril							
mayo							
junio							
julio							
agosto							
septiembre							
octubre							
noviembre							
diciembre							

VARIACIÓN MENSUAL Y ANUAL POR PROVINCIAS Y CC.AA

	mar.-19	Variación mensual		Variación anual	
		Absoluta	en %	Absoluta	en %
Almería	64.282	610	0,96%	2.490	4,03%
Cádiz	11.258	443	4,09%	772	7,37%
Córdoba	9.093	-1.495	-14,12%	1.305	16,76%
Granada	19.968	-653	-3,17%	1.593	8,67%
Huelva	50.152	13.353	36,29%	3.436	7,36%
Jaén	6.371	-6.345	-49,90%	927	17,02%
Málaga	71.680	2.369	3,42%	5.610	8,49%
Sevilla	28.125	-26	-0,09%	2.071	7,95%
ANDALUCÍA	260.928	8.256	3,27%	18.205	7,50%
Huesca	13.008	240	1,88%	1.270	10,82%
Teruel	6.482	54	0,84%	442	7,31%
Zaragoza	51.375	925	1,83%	3.922	8,27%
ARAGÓN	70.865	1.220	1,75%	5.633	8,64%
ASTURIAS	13.731	276	2,05%	585	4,45%
ILLES BALEARS	81.052	7.059	9,54%	4.942	6,49%
Las Palmas	52.983	477	0,91%	1.797	3,51%
S.C.Tenerife	46.971	522	1,12%	2.732	6,17%
CANARIAS	99.954	999	1,01%	4.529	4,75%
CANTABRIA	11.645	380	3,37%	658	5,98%
Ávila	3.075	95	3,20%	369	13,62%
Burgos	11.851	215	1,85%	887	8,09%
León	6.894	159	2,36%	396	6,09%
Palencia	3.000	92	3,15%	157	5,52%
Salamanca	4.810	73	1,54%	293	6,48%
Segovia	7.441	216	2,99%	468	6,72%
Soria	3.757	110	3,01%	321	9,35%
Valladolid	11.524	49	0,42%	1.272	12,41%
Zamora	2.274	43	1,91%	69	3,12%
CASTILLA Y LEÓN	54.626	1.052	1,96%	4.231	8,40%
Albacete	9.140	-160	-1,72%	688	8,14%
Ciudad Real	10.593	-588	-5,26%	1.364	14,77%
Cuenca	9.864	-142	-1,42%	1.042	11,81%
Guadalajara	11.877	293	2,53%	931	8,50%
Toledo	20.599	-415	-1,98%	1.841	9,81%
CAST.-LA MANCHA	62.074	-1.012	-1,60%	5.866	10,44%
Barcelona	357.597	5.589	1,59%	32.699	10,06%
Girona	53.761	2.106	4,08%	3.467	6,89%
Lleida	32.244	193	0,60%	2.715	9,19%
Tarragona	41.104	1.010	2,52%	2.111	5,41%
CATALUÑA	484.706	8.898	1,87%	40.992	9,24%
Alicante	88.196	3.017	3,54%	5.307	6,40%
Castellón	32.508	-483	-1,46%	1.690	5,48%
Valencia	97.576	1.188	1,23%	8.096	9,05%
C. VALENCIANA	218.279	3.722	1,73%	15.094	7,43%
Badajoz	6.777	84	1,26%	705	11,61%
Cáceres	4.982	94	1,93%	160	3,32%
EXTREMADURA	11.759	178	1,54%	865	7,94%
A Coruña	13.468	297	2,26%	1.169	9,50%
Lugo	5.459	114	2,13%	324	6,30%
Ourense	4.614	46	1,02%	111	2,46%
Pontevedra	12.719	278	2,23%	1.249	10,89%
GALICIA	36.259	735	2,07%	2.852	8,54%
C. DE MADRID	416.698	5.143	1,25%	34.020	8,89%
R. DE MURCIA	90.159	3.568	4,12%	5.098	5,99%
NAVARRA	26.159	11	0,04%	2.333	9,79%
Araba/Álava	11.383	50	0,44%	1.027	9,92%
Gipuzkoa	22.950	544	2,43%	2.162	10,40%
Bizkaia	29.707	471	1,61%	2.225	8,10%
PAÍS VASCO	64.040	1.065	1,69%	5.414	9,23%
LA RIOJA	15.763	-64	-0,41%	989	6,69%
CEUTA	3.155	153	5,09%	359	12,85%
MELILLA	5.104	39	0,78%	479	10,37%
TOTAL	2.026.957	41.677	2,10%	153.144	8,17%

AFILIACIÓN DE EXTRANJEROS
DISTRIBUCIÓN POR SECTORES DE ACTIVIDAD
RÉGIMEN GENERAL

Media marzo 2019

SECTORES	UNIÓN EUROPEA	NO UNIÓN EUROPEA	TOTAL	% participación s/ total Rég. Gral.	% variación intermensual	% variación interanual
Agricultura, Ganadería, Caza, Selvicultura y Pesca	7.817	7.736	15.553	0,92%	1,67%	10,32%
Industrias Extractivas	609	415	1.024	0,06%	3,38%	4,80%
Industria Manufacturera	54.088	68.788	122.877	7,27%	2,15%	12,73%
Suministro de Energía Eléctrica, Gas, Vapor y Aire Acondicionado	335	233	569	0,03%	2,89%	12,47%
Suministro de Agua, Actividades de Saneamiento, Gestión de Residuos y Descontaminación	1.811	3.561	5.372	0,32%	1,33%	10,38%
Construcción	51.403	83.593	134.996	7,99%	3,08%	19,05%
Comercio; Reparación de Vehículos de Motor y Bicicletas	78.168	127.593	205.760	12,17%	1,04%	7,36%
Transporte y Almacenamiento	47.514	28.964	76.478	4,52%	1,76%	14,54%
Hostelería	101.577	176.929	278.507	16,48%	6,03%	6,85%
Información y Comunicaciones	22.424	16.394	38.817	2,30%	2,89%	21,44%
Actividades Financieras y de Seguros	5.890	3.443	9.333	0,55%	1,54%	15,44%
Actividades Inmobiliarias	6.330	5.677	12.007	0,71%	1,79%	10,45%
Actividades Profesionales Científicas y Técnicas	32.000	22.845	54.845	3,24%	1,65%	12,18%
Actividades Administrativas y Servicios Auxiliares	57.473	86.543	144.017	8,52%	1,28%	12,70%
Administración Pública y Defensa; Seguridad Social Obligatoria	5.021	9.109	14.130	0,84%	-0,07%	4,53%
Educación	36.818	17.576	54.395	3,22%	1,42%	5,85%
Actividades Sanitarias y Servicios Centrales	21.521	39.511	61.032	3,61%	1,37%	13,10%
Actividades Artísticas, Recreativas y de Entretenimiento	10.687	11.830	22.517	1,33%	3,48%	9,29%
Otros Servicios	10.634	21.955	32.588	1,93%	2,55%	10,58%
Actividades de los Hogares como Empleadores de Personal Doméstico y Productores de Bienes y Servicios para uso Propio	1.812	2.142	3.953	0,23%	0,87%	0,46%
Actividades de Organizaciones y Organismo Extraterritoriales	472	463	934	0,06%	0,10%	11,32%
S.E. Agrario	78.734	149.095	227.829	13,48%	1,10%	5,48%
S.E. Hogar	46.066	126.869	172.936	10,23%	0,19%	-4,18%
TOTAL	679.204	1.011.265	1.690.470	100,00%	2,20%	8,38%

AFILIACIÓN DE EXTRANJEROS

DISTRIBUCIÓN POR SECTORES DE ACTIVIDAD

RÉGIMEN ESPECIAL DE TRABAJADORES AUTÓNOMOS

Media marzo 2019

SECTORES	UNIÓN EUROPEA	NO UNIÓN EUROPEA	TOTAL	% participación s/ total Rég. Autónomos	% variación intermensual	% variación interanual
Agricultura, Ganadería, Caza, Selvicultura y Pesca	2.482	1.913	4.394	1,32%	1,61%	11,05%
Industrias Extractivas	32	13	45	0,01%	0,85%	13,33%
Industria Manufacturera	8.284	7.888	16.172	4,87%	-5,01%	-18,84%
Suministro de Energía Eléctrica, Gas, Vapor y Aire Acondicionado	33	14	47	0,01%	-2,81%	5,18%
Suministro de Agua, Actividades de Saneamiento, Gestión de Residuos y Descontaminación	62	59	122	0,04%	4,07%	-3,44%
Construcción	27.049	14.755	41.804	12,59%	2,23%	13,68%
Comercio; Reparación de Vehículos de Motor y Bicicletas	25.857	65.753	91.610	27,59%	1,26%	3,67%
Transporte y Almacenamiento	9.233	8.399	17.631	5,31%	2,19%	26,04%
Hostelería	23.952	35.769	59.721	17,98%	2,23%	5,99%
Información y Comunicaciones	5.306	3.158	8.464	2,55%	1,37%	9,19%
Actividades Financieras y de Seguros	1.531	977	2.507	0,76%	2,97%	19,29%
Actividades Inmobiliarias	5.675	1.719	7.394	2,23%	1,48%	12,83%
Actividades Profesionales Científicas y Técnicas	14.066	4.847	18.913	5,69%	1,92%	11,46%
Actividades Administrativas y Servicios Auxiliares	11.394	5.936	17.331	5,22%	2,09%	10,43%
Administración Pública y Defensa; Seguridad Social Obligatoria	52	17	69	0,02%	3,22%	18,79%
Educación	8.249	2.786	11.035	3,32%	1,72%	9,00%
Actividades Sanitarias y Servicios Centrales	4.096	2.663	6.760	2,04%	0,84%	8,43%
Actividades Artísticas, Recreativas y de Entretenimiento	4.107	1.817	5.924	1,78%	2,98%	15,54%
Otros Servicios	8.084	13.957	22.041	6,64%	2,05%	13,12%
Actividades de los Hogares como Empleadores de Personal Doméstico y Productores de Bienes y Servicios para uso Propio	48	17	65	0,02%	-0,98%	-11,49%
Actividades de Organizaciones y Organismo Extraterritoriales	22	24	46	0,01%	-0,67%	15,48%
TOTAL	159.615	172.480	332.096	100,00%	1,47%	7,21%

AFILIACIÓN DE EXTRANJEROS
DISTRIBUCIÓN POR PAÍSES DE PROCEDENCIA

Media marzo 2019

	TOTAL GENERAL	General (1)	S.E. Agrario	S.E. Hogar	AUTÓNOMOS	MAR	CARBÓN	TOTAL
UNIÓN EUROPEA								
ALEMANIA	26.310	25.832	164	315	15.606	103	0	42.020
AUSTRIA	1.921	1.887	13	21	1.071	6	0	2.998
BELGICA	6.080	6.002	42	36	3.801	36	0	9.917
BULGARIA	54.828	40.180	9.055	5.593	7.038	21	0	61.887
CHIPRE	180	177	0	3	40	0	0	220
CROACIA	933	915	2	16	251	1	0	1.185
DINAMARCA	1.769	1.753	6	10	1.401	8	0	3.178
ESLOVAQUIA	2.435	2.334	47	54	454	10	1	2.900
ESLOVENIA	697	687	3	7	180	2	0	880
ESTONIA	634	601	16	16	240	3	0	877
FINLANDIA	2.384	2.372	1	10	928	4	0	3.316
FRANCIA	35.964	35.574	210	180	12.516	85	0	48.565
GRECIA	2.108	2.091	7	10	473	6	0	2.587
HUNGRÍA	3.208	3.074	62	72	1.002	6	0	4.217
IRLANDA	4.998	4.981	6	12	1.994	7	0	7.000
ITALIA	88.631	87.686	265	681	26.977	163	0	115.771
LETONIA	1.410	1.263	115	32	381	9	0	1.800
LITUANIA	6.898	5.133	1.585	180	1.063	12	0	7.973
LUXEMBURGO	108	102	3	3	45	0	0	152
MALTA	111	99	9	2	36	0	0	147
PAISES BAJOS	9.578	9.435	51	93	5.818	40	0	15.437
POLONIA	23.809	19.888	1.900	2.021	4.321	24	48	28.202
PORTUGAL	45.386	42.008	1.753	1.625	7.761	252	0	53.400
REINO UNIDO	43.331	42.901	177	254	24.428	121	0	67.880
REPUBLICA CHECA	2.702	2.588	66	47	608	5	8	3.323
RUMANIA	308.149	210.215	63.174	34.760	38.739	143	2	347.033
SUECIA	4.642	4.625	2	14	2.442	9	0	7.093
TOTAL UNIÓN EUROPEA	679.204	554.404	78.734	46.066	159.615	1.077	59	839.956
NO UNIÓN EUROPEA								
MARRUECOS	237.500	139.875	85.286	12.339	21.506	886	1	259.893
CHINA	47.765	47.153	57	555	56.418	0	0	104.183
ECUADOR	67.183	48.871	11.816	6.496	4.829	14	0	72.025
COLOMBIA	58.737	51.897	1.556	5.284	6.469	29	0	65.234
BOLIVIA	45.498	26.864	4.422	14.211	3.282	8	0	48.788
VENEZUELA	40.956	38.173	233	2.549	6.961	26	0	47.942
UCRANIA	42.317	29.773	1.893	10.650	4.315	42	1	46.674
PARAGUAY	33.865	17.496	846	15.523	2.276	8	0	36.148
PAKISTAN	26.856	23.604	3.063	189	8.182	2	0	35.040
PERU	31.630	26.180	614	4.836	2.778	228	0	34.636
RESTO PAISES	378.960	285.414	39.308	54.238	55.465	2.012	1	436.438
TOTAL NO UE	1.011.265	735.301	149.095	126.869	172.480	3.253	3	1.187.001
TOTAL EXTRANJEROS	1.690.470	1.289.705	227.829	172.936	332.096	4.329	62	2.026.957

(1) No se incluyen los afiliados de los Sistemas Especiales Agrario y Hogar

ANDALUCÍA
AFILIACIÓN DE EXTRANJEROS
DISTRIBUCIÓN POR REGÍMENES

Media marzo 2019

REGÍMENES	GENERAL (Total)	General	S.E. Agrario	S.E. Hogar	AUTÓNOMOS	MAR	CARBÓN	TOTAL
DE LA UNIÓN EUROPEA	93.657	48.968	42.587	2.102	23.332	71	0	117.060
DE PAÍSES NO UNIÓN EUROPEA	122.461	53.661	57.014	11.786	21.140	267	0	143.868
TOTAL EXTRANJEROS	216.118	102.629	99.601	13.888	44.472	338	0	260.928

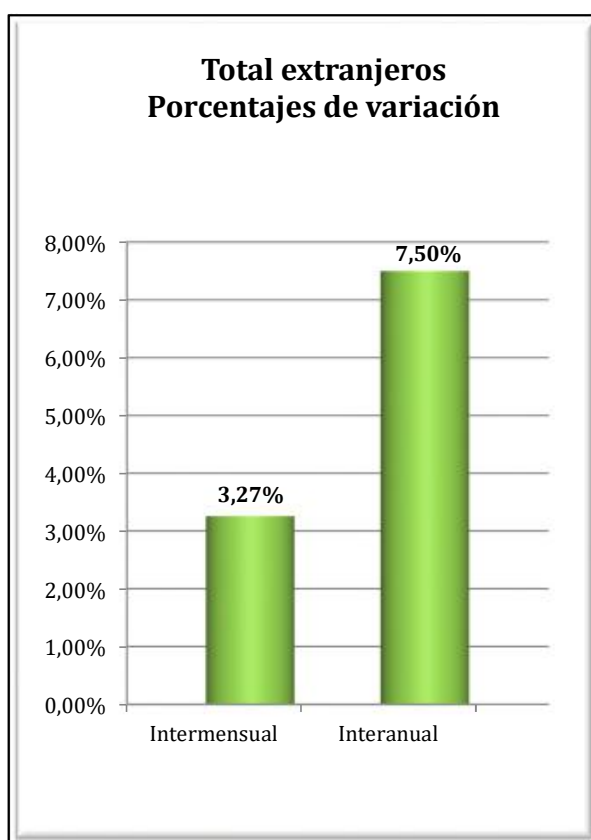
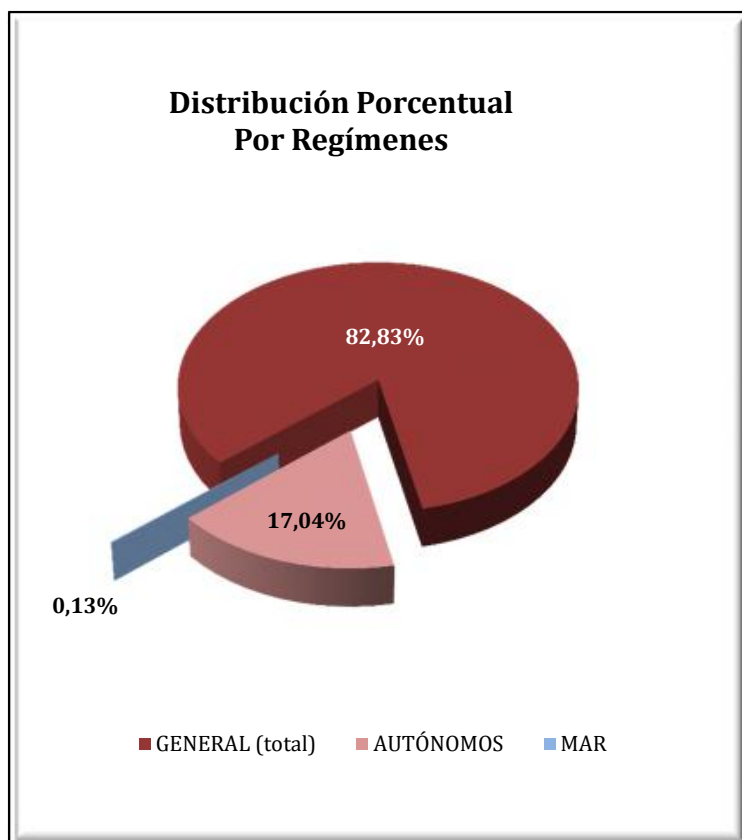

ANDALUCÍA
AFILIACIÓN DE EXTRANJEROS
DISTRIBUCIÓN POR SECTORES DE ACTIVIDAD

Media marzo 2019

SECTORES	RÉGIMEN GENERAL				RÉGIMEN ESP. TRAB. AUTÓNOMOS			
	UNIÓN EUROPEA	NO UNIÓN EUROPEA	TOTAL	% R. General	UNIÓN EUROPEA	NO UNIÓN EUROPEA	TOTAL	% R. Autónomos
Agricultura, Ganadería, Caza, Selvicultura y Pesca	259	285	545	0,25%	618	662	1.279	2,88%
Industrias Extractivas	47	56	103	0,05%	0	1	1	0,00%
Industria Manufacturera	2.448	3.019	5.467	2,53%	621	346	967	2,18%
Suministro de Energía Eléctrica, Gas, Vapor y Aire Acondicionado	40	25	65	0,03%	4	4	8	0,02%
Suministro de Agua, Actividades de Saneamiento, Gestión de Residuos y Descontaminación	82	139	221	0,10%	7	7	14	0,03%
Construcción	3.214	4.577	7.791	3,60%	2.582	1.063	3.645	8,20%
Comercio; Reparación vehículos motor y motocicletas	7.960	13.001	20.960	9,70%	4.141	10.909	15.050	33,84%
Transporte y Almacenamiento	5.336	2.663	7.999	3,70%	480	336	816	1,83%
Hostelería	10.524	15.945	26.469	12,25%	4.113	3.379	7.493	16,85%
Información y Comunicaciones	2.156	1.006	3.162	1,46%	854	355	1.209	2,72%
Actividades Financieras y de Seguros	435	134	569	0,26%	291	114	405	0,91%
Actividades Inmobiliarias	1.082	599	1.681	0,78%	1.663	337	2.000	4,50%
Actividades Profesionales Científicas y Técnicas	2.392	1.159	3.551	1,64%	2.195	510	2.705	6,08%
Actividades Administrativas y Servicios Auxiliares	3.204	3.471	6.675	3,09%	1.812	649	2.461	5,53%
Administración Pública y Defensa; Seguridad Social Obligatoria	427	617	1.044	0,48%	7	2	9	0,02%
Educación	5.485	1.468	6.953	3,22%	1.250	323	1.574	3,54%
Actividades Sanitarias y Servicios Centrales	1.606	2.570	4.176	1,93%	699	330	1.029	2,31%
Actividades Artísticas, Recreativas y de Entretenimiento	1.080	1.091	2.172	1,00%	644	228	872	1,96%
Otros Servicios	934	1.549	2.483	1,15%	1.338	1.578	2.916	6,56%
Actividades de los Hogares como Empleadores de Personal Doméstico y Productores de Bienes y Servicios para uso Propio	196	265	462	0,21%	8	3	11	0,02%
Actividades de Organizaciones y Organismo Extraterritoriales	60	22	82	0,04%	6	4	10	0,02%
S.E. Agrario	42.587	57.014	99.601	46,09%				
S.E. Hogar	2.102	11.786	13.888	6,43%				
TOTAL	93.657	122.461	216.118	100,00%	23.332	21.140	44.472	100,00%

ANDALUCÍA
AFILIACIÓN DE EXTRANJEROS

DISTRIBUCIÓN POR PAÍSES DE PROCEDENCIA

Media marzo 2019

PAÍSES	TOTAL GENERAL	General	S.E. Agrario	S.E. Hogar	AUTÓNOMOS	MAR	CARBÓN	TOTAL
UNIÓN EUROPEA								
ALEMANIA	2.373	2.247	86	40	1.964	2		4.340
AUSTRIA	143	133	6	4	127			270
BELGICA	809	770	29	10	885	3		1.698
BULGARIA	7.165	2.248	4.636	281	416	4		7.585
CHIPRE	14	14			5			19
CROACIA	76	70	1	5	38			114
DINAMARCA	530	526	3	1	680	4		1.215
ESLOVAQUIA	248	224	18	6	54			302
ESLOVENIA	51	50	1		25			76
ESTONIA	137	119	11	7	74			211
FINLANDIA	944	942	1	1	493			1.438
FRANCIA	2.949	2.837	89	22	1.614	10		4.572
GRECIA	146	144	2		27	2		175
HUNGRÍA	367	344	12	10	199			566
IRLANDA	707	702	3	2	431			1.139
ITALIA	6.507	6.384	72	51	2.991	9		9.507
LETONIA	147	121	24	2	55			201
LITUANIA	1.745	1.070	633	42	269	4		2.018
LUXEMBURGO	17	13	3	1	8			26
MALTA	22	20	2		5			27
PAISES BAJOS	1.236	1.199	24	13	1.349	2		2.587
POLONIA	2.770	1.439	1.277	54	478	2		3.249
PORTUGAL	2.808	2.418	329	60	605	9		3.422
REINO UNIDO	8.174	7.993	112	69	6.803	9		14.986
REPUBLICA CHECA	253	227	18	8	75			328
RUMANIA	52.388	15.785	35.194	1.409	2.765	11		55.165
SUECIA	931	928		3	896			1.827
TOTAL UNIÓN EUROPEA	93.657	48.968	42.587	2.102	23.332	71		117.060
NO UNIÓN EUROPEA								
MARRUECOS	51.417	14.423	35.446	1.548	4.603	145		56.165
CHINA	4.071	4.019	3	49	6.748			10.819
UCRANIA	6.485	3.583	795	2.107	555	1		7.041
SENEGAL	5.549	1.180	4.295	74	705	69		6.324
MALI	5.649	290	5.353	6	31			5.680
ECUADOR	4.076	1.941	1.886	249	192			4.268
ARGENTINA	3.230	2.868	117	245	980	4		4.215
PARAGUAY	3.926	1.975	164	1.788	286			4.212
COLOMBIA	3.566	2.767	429	370	526	1		4.094
FEDERACION DE RUSIA	3.228	2.320	256	651	775	0		4.003
RESTO PAISES	31.263	18.296	8.268	4.699	5.739	46		37.048
TOTAL NO UE	122.461	53.661	57.014	11.786	21.140	267		143.868
TOTAL EXTRANJEROS	216.118	102.629	99.601	13.888	44.472	338		260.928

ARAGÓN

AFILIACIÓN DE EXTRANJEROS

DISTRIBUCIÓN POR REGÍMENES

Media marzo 2019

REGÍMENES	GENERAL (Total)	General	S.E. Agrario	S.E. Hogar	AUTÓNOMOS	MAR	CARBÓN	TOTAL
DE LA UNIÓN EUROPEA	31.463	24.695	3.739	3.029	4.861	0	0	36.324
DE PAÍSES NO UNIÓN EUROPEA	28.932	21.924	3.761	3.246	5.609	0	1	34.542
TOTAL EXTRANJEROS	60.395	46.619	7.500	6.275	10.470	0	1	70.865

Distribución Porcentual por regímenes

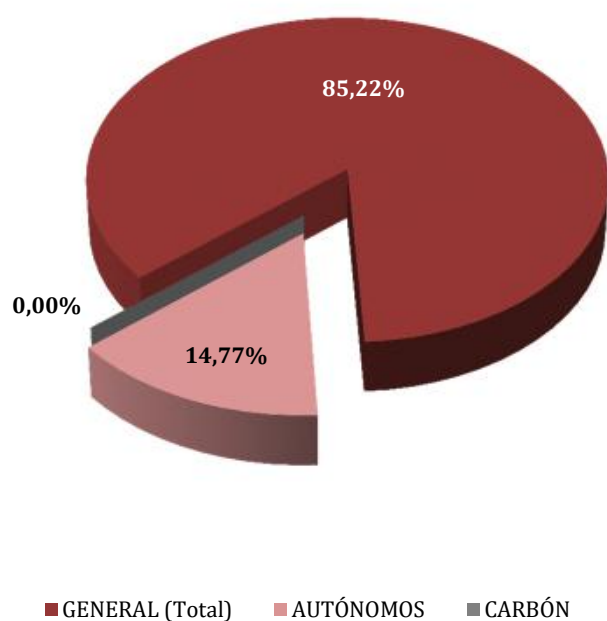

Total extranjeros Porcentajes de variación

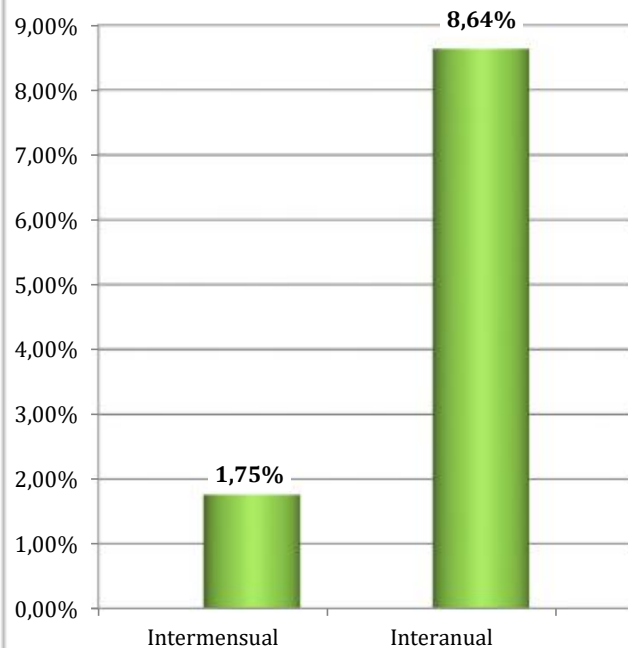

ARAGÓN
AFILIADOS EXTRANJEROS
DISTRIBUCIÓN POR SECTORES DE ACTIVIDAD

Media marzo 2019

SECTORES	RÉGIMEN GENERAL				RÉGIMEN ESP. TRAB. AUTÓNOMOS			
	UNIÓN EUROPEA	NO UNIÓN EUROPEA	TOTAL	% R. General	UNIÓN EUROPEA	NO UNIÓN EUROPEA	TOTAL	% R. Autónomos
Agricultura, Ganadería, Caza, Selvicultura y Pesca	1.332	1.124	2.456	4,07%	109	72	182	1,74%
Industrias Extractivas	42	20	62	0,10%	1	0	1	0,01%
Industria Manufacturera	3.983	3.613	7.595	12,58%	1.156	1.288	2.443	23,34%
Suministro de Energía Eléctrica, Gas, Vapor y Aire Acondicionado	14	10	24	0,04%	0	0	0	0,00%
Suministro de Agua, Actividades de Saneamiento, Gestión de Residuos y Descontaminación	133	181	314	0,52%	3	1	4	0,04%
Construcción	3.097	2.421	5.519	9,14%	1.147	269	1.415	13,52%
Comercio; Reparación vehículos motor y motocicletas	2.839	2.642	5.481	9,08%	548	1.435	1.983	18,94%
Transporte y Almacenamiento	3.499	1.326	4.825	7,99%	517	273	790	7,55%
Hostelería	3.739	3.819	7.558	12,51%	704	1.582	2.286	21,84%
Información y Comunicaciones	135	180	315	0,52%	30	40	70	0,67%
Actividades Financieras y de Seguros	48	25	73	0,12%	17	25	42	0,40%
Actividades Inmobiliarias	55	52	107	0,18%	13	4	17	0,16%
Actividades Profesionales Científicas y Técnicas	457	374	831	1,38%	133	50	183	1,75%
Actividades Administrativas y Servicios Auxiliares	2.302	3.358	5.660	9,37%	149	89	238	2,28%
Administración Pública y Defensa; Seguridad Social Obligatoria	355	345	700	1,16%	0	0	0	0,00%
Educación	781	355	1.136	1,88%	166	51	217	2,08%
Actividades Sanitarias y Servicios Centrales	1.056	1.199	2.255	3,73%	45	44	90	0,86%
Actividades Artísticas, Recreativas y de Entretenimiento	288	283	571	0,94%	23	27	50	0,47%
Otros Servicios	412	556	967	1,60%	100	358	457	4,37%
Actividades de los Hogares como Empleadores de Personal Doméstico y Productores de Bienes y Servicios para uso Propio	129	42	171	0,28%	0	0	0	0,00%
Actividades de Organizaciones y Organismo Extraterritoriales	0	1	1	0,00%	0	0	0	0,00%
S.E. Agrario	3.739	3.761	7.500	12,42%				
S.E. Hogar	3.029	3.246	6.275	10,39%				
TOTAL	31.463	28.932	60.395	100,00%	4.861	5.609	10.470	100,00%

ARAGÓN

AFILIACIÓN DE EXTRANJEROS

DISTRIBUCIÓN POR PAÍSES DE PROCEDENCIA

Media marzo 2019

PAÍSES	TOTAL GENERAL	General	S.E. Agrario	S.E. Hogar	AUTÓNOMOS	MAR	CARBÓN	TOTAL
UNIÓN EUROPEA								
ALEMANIA	221	217	1	3	65			286
AUSTRIA	12	12			9			20
BELGICA	55	54	1		30			85
BULGARIA	2.131	1.666	352	114	335			2.466
CHIPRE					1			1
CROACIA	11	11			1			12
DINAMARCA	13	13			6			19
ESLOVAQUIA	54	52	1	1	17			71
ESLOVENIA	7	7			4			11
ESTONIA	8	7	1		1			9
FINLANDIA	9	9			2			11
FRANCIA	587	579	3	5	168			755
GRECIA	36	32	2	2	10			46
HUNGRÍA	31	27	1	3	19			50
IRLANDA	60	60			24			84
ITALIA	899	885	3	11	230			1.129
LETONIA	25	21	4		2			27
LITUANIA	190	151	34	6	17			207
LUXEMBURGO	1	1						1
MALTA	2	2			3			5
PAISES BAJOS	79	79	0		64			143
POLONIA	913	794	100	19	214			1.127
PORTUGAL	1.066	991	50	26	119			1.185
REINO UNIDO	362	357	3	2	178			540
REPUBLICA CHECA	48	43	4	1	11			59
RUMANIA	24.631	18.614	3.180	2.837	3.320			27.950
SUECIA	14	13	1		11			25
TOTAL UNIÓN EUROPEA	31.463	24.695	3.739	3.029	4.861			36.324
NO UNIÓN EUROPEA								
MARRUECOS	5.966	4.105	1.612	249	533		1	6.499
CHINA	924	919	1	4	2.096			3.020
NICARAGUA	2.583	1.137	14	1.432	93			2.676
ECUADOR	2.251	1.988	19	244	205			2.457
COLOMBIA	1.897	1.726	9	162	192			2.089
SENEGAL	1.656	1.175	463	18	168			1.823
MALI	1.212	839	370	3	135			1.347
UCRANIA	1.064	864	44	156	159			1.223
ARGELIA	1.124	801	293	30	52			1.175
GHANA	686	585	93	8	376			1.063
RESTO PAISES	9.568	7.786	844	939	1.600			11.169
TOTAL NO UNIÓN EUROPEA	28.932	21.924	3.761	3.246	5.609		1	34.542
TOTAL EXTRANJEROS	60.395	46.619	7.500	6.275	10.470		1	70.865

ASTURIAS

AFILIACIÓN DE EXTRANJEROS

DISTRIBUCIÓN POR RÉGIMENES

Media marzo 2019

REGÍMENES	GENERAL (Total)	General	S.E. Agrario	S.E. Hogar	AUTÓNOMOS	MAR	CARBÓN	TOTAL
DE LA UNIÓN EUROPEA	4.700	3.694	88	919	1.118	20	59	5.897
DE PAÍSES NO UNIÓN EUROPEA	6.145	4.708	168	1.270	1.562	125	2	7.834
TOTAL EXTRANJEROS	10.845	8.401	256	2.188	2.680	145	61	13.731

Distribución Porcentual

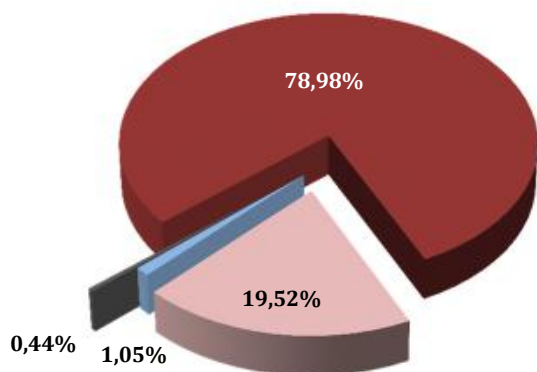

■ GENERAL (Total) ■ AUTÓNOMOS
■ MAR ■ CARBÓN

**Total extranjeros
Porcentajes de variación**

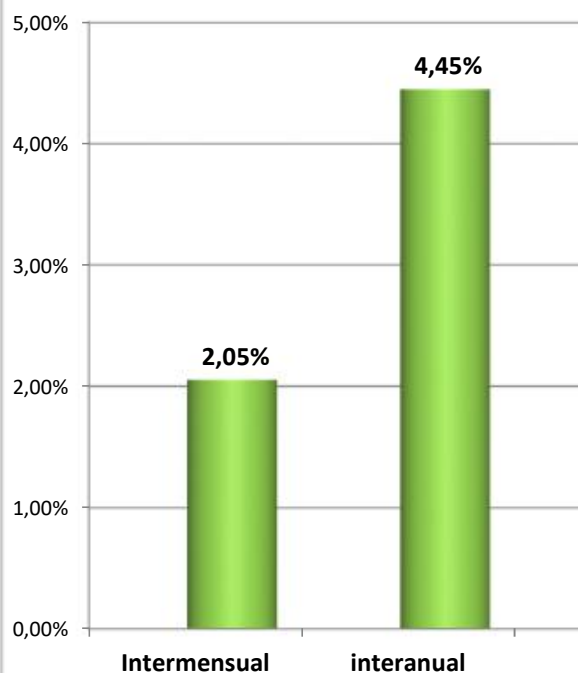

ASTURIAS

AFILIADOS EXTRANJEROS

DISTRIBUCIÓN POR SECTORES DE ACTIVIDAD

Media marzo 2019

SECTORES	RÉGIMEN GENERAL				RÉGIMEN ESP. TRAB. AUTÓNOMOS			
	UNIÓN EUROPEA	NO UNIÓN EUROPEA	TOTAL	% R. General	UNIÓN EUROPEA	NO UNIÓN EUROPEA	TOTAL	% R. Autónomos
Agricultura, Ganadería, Caza, Selvicultura y Pesca	41	61	102	0,94%	47	28	75	2,80%
Industrias Extractivas	6	2	8	0,07%	2	0	2	0,07%
Industria Manufacturera	397	341	738	6,81%	37	24	61	2,28%
Suministro de Energía Eléctrica, Gas, Vapor y Aire Acondicionado	2	2	4	0,04%	0	0	0	0,00%
Suministro de Agua, Actividades de Saneamiento, Gestión de Residuos y Descontaminación	10	23	33	0,30%	1	0	1	0,04%
Construcción	480	419	899	8,29%	280	131	412	15,36%
Comercio; Reparación vehículos motor y motocicletas	440	603	1.043	9,62%	130	639	769	28,69%
Transporte y Almacenamiento	141	107	249	2,29%	30	42	72	2,70%
Hostelería	908	1.781	2.689	24,80%	203	334	537	20,03%
Información y Comunicaciones	147	54	201	1,85%	21	25	46	1,72%
Actividades Financieras y de Seguros	9	8	17	0,15%	5	10	15	0,56%
Actividades Inmobiliarias	8	7	15	0,13%	5	4	9	0,32%
Actividades Profesionales Científicas y Técnicas	139	101	240	2,21%	83	30	113	4,22%
Actividades Administrativas y Servicios Auxiliares	260	328	587	5,42%	52	67	119	4,43%
Administración Pública y Defensa; Seguridad Social Obligatoria	30	54	84	0,77%	0	0	0	0,00%
Educación	354	155	508	4,69%	135	30	165	6,15%
Actividades Sanitarias y Servicios Centrales	172	371	543	5,01%	21	18	38	1,43%
Actividades Artísticas, Recreativas y de Entretenimiento	79	105	185	1,70%	22	14	36	1,36%
Otros Servicios	66	173	238	2,20%	45	166	210	7,84%
Actividades de los Hogares como Empleadores de Personal Doméstico y Productores de Bienes y Servicios para uso Propio	4	15	19	0,17%	0	0	0	0,00%
Actividades de Organizaciones y Organismo Extraterritoriales	0	0	0	0,00%	0	0	0	0,00%
S.E. Agrario	88	168	256	2,36%				
S.E. Hogar	919	1.270	2.188	20,18%				
TOTAL	4.700	6.145	10.845	100,00%	1.118	1.562	2.680	100,00%

ASTURIAS

AFILIADOS EXTRANJEROS

DISTRIBUCIÓN POR PAÍSES DE PROCEDENCIA

Media marzo 2019

PAÍSES	TOTAL GENERAL	General	S.E. Agrario	S.E. Hogar	AUTÓNOMOS	MAR	CARBÓN	TOTAL
UNIÓN EUROPEA								
ALEMANIA	132	130	1	1	53			185
AUSTRIA	5	5			9			15
BELGICA	42	41		1	19			61
BULGARIA	188	126	7	55	25			213
CHIPRE								
CROACIA	4	4			2			6
DINAMARCA	5	5			7			12
ESLOVAQUIA	22	22			1		1	24
ESLOVENIA	2	2						2
ESTONIA	6	6			2			8
FINLANDIA	17	16		1	1			18
FRANCIA	190	190			49			239
GRECIA	13	13			2			15
HUNGRÍA	23	23			7			31
IRLANDA	40	40			16			56
ITALIA	355	340		15	140			496
LETONIA	12	12			2			14
LITUANIA	17	15		2	4	1		22
LUXEMBURGO	2	2						2
MALTA	1	1						1
PAISES BAJOS	52	52			20			72
POLONIA	195	187	1	7	26		48	269
PORTUGAL	592	544	9	39	140	15		747
REINO UNIDO	233	232		1	152			385
REPUBLICA CHECA	27	26		1	3		8	38
RUMANIA	2.519	1.654	70	795	434	4	2	2.960
SUECIA	5	5			3			8
TOTAL UNIÓN EUROPEA	4.700	3.694	88	919	1.118	20	59	5.897
NO UNIÓN EUROPEA								
PARAGUAY	799	374	31	393	75			874
CHINA	189	186		3	526			715
MARRUECOS	583	467	49	68	70	6		658
BRASIL	495	427	8	60	117			612
COLOMBIA	514	425	4	85	65			580
VENEZUELA	425	369		57	91			517
DOMINICANA (REPUBLICA)	372	299		73	73		1	446
SENEGAL	355	290	45	21	22	60		437
ECUADOR	321	246	8	67	41	1		364
UCRANIA	269	164	1	104	51		1	321
RESTO PAISES	1.823	1.461	22	340	430	58		2.312
TOTAL NO UNIÓN EUROPEA	6.145	4.708	168	1.270	1.562	125	2	7.834
TOTAL EXTRANJEROS	10.845	8.401	256	2.188	2.680	145	61	13.731

ILLES BALEARS
AFILIACIÓN DE EXTRANJEROS
DISTRIBUCIÓN POR REGÍMENES

Media marzo 2019

REGÍMENES	GENERAL (Total)	General	S.E. Agrario	S.E. Hogar	AUTÓNOMOS	MAR	CARBÓN	TOTAL
DE LA UNIÓN EUROPEA	27.914	26.228	196	1.490	14.164	85	0	42.162
DE PAÍSES NO UNIÓN EUROPEA	33.000	28.741	1.045	3.214	5.798	91	0	38.889
TOTAL EXTRANJEROS	60.914	54.969	1.241	4.704	19.962	176	0	81.052

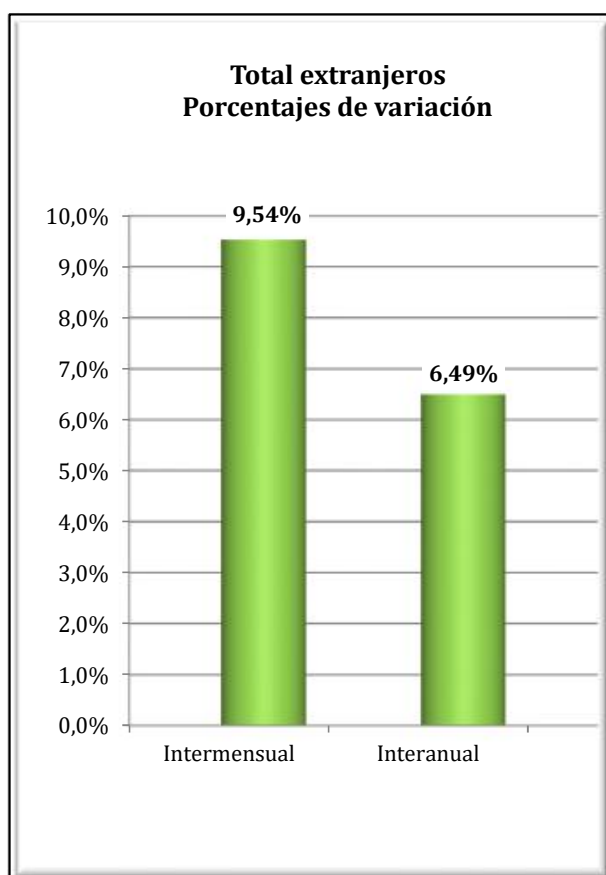
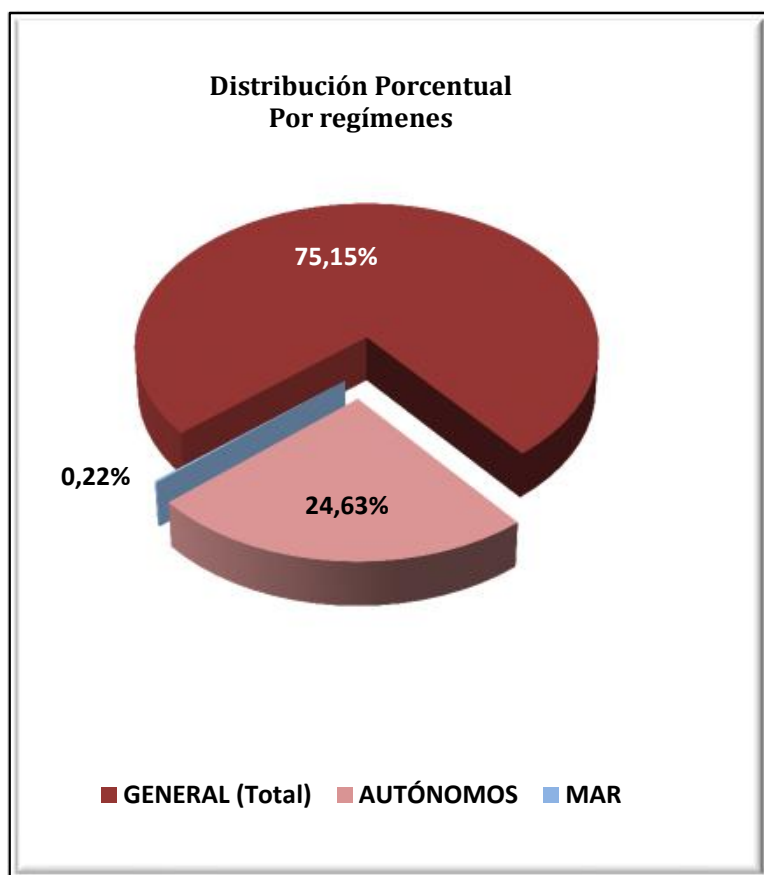

ILLES BALEARS
AFILIACIÓN DE EXTRANJEROS
DISTRIBUCIÓN POR SECTORES DE ACTIVIDAD

Media marzo 2019

SECTORES	RÉGIMEN GENERAL				RÉGIMEN ESP. TRAB. AUTÓNOMOS			
	UNIÓN EUROPEA	NO UNIÓN EUROPEA	TOTAL	% R. General	UNIÓN EUROPEA	NO UNIÓN EUROPEA	TOTAL	% R. Autónomos
Agricultura, Ganadería, Caza, Selvicultura y Pesca	80	139	219	0,36%	110	32	142	0,71%
Industrias Extractivas	6	12	18	0,03%	4	1	5	0,03%
Industria Manufacturera	1.173	1.331	2.505	4,11%	912	205	1.117	5,59%
Suministro de Energía Eléctrica, Gas, Vapor y Aire Acondicionado	12	11	23	0,04%	3	3	6	0,03%
Suministro de Agua, Actividades de Saneamiento, Gestión de Residuos y Descontaminación	67	144	211	0,35%	7	5	12	0,06%
Construcción	3.494	9.519	13.013	21,36%	2.482	1.192	3.675	18,41%
Comercio; Reparación vehículos motor y motocicletas	3.276	3.559	6.835	11,22%	2.011	1.662	3.674	18,40%
Transporte y Almacenamiento	963	455	1.418	2,33%	230	145	376	1,88%
Hostelería	7.370	7.669	15.039	24,69%	2.323	1.105	3.428	17,17%
Información y Comunicaciones	609	300	909	1,49%	390	123	513	2,57%
Actividades Financieras y de Seguros	155	54	209	0,34%	118	30	148	0,74%
Actividades Inmobiliarias	678	253	931	1,53%	765	86	851	4,26%
Actividades Profesionales Científicas y Técnicas	922	363	1.285	2,11%	1.212	162	1.374	6,88%
Actividades Administrativas y Servicios Auxiliares	3.735	2.307	6.043	9,92%	1.507	343	1.850	9,27%
Administración Pública y Defensa; Seguridad Social Obligatoria	112	125	237	0,39%	7	0	7	0,04%
Educación	1.194	308	1.502	2,47%	384	66	450	2,25%
Actividades Sanitarias y Servicios Centrales	978	779	1.756	2,88%	366	81	447	2,24%
Actividades Artísticas, Recreativas y de Entretenimiento	739	511	1.251	2,05%	462	85	547	2,74%
Otros Servicios	514	782	1.296	2,13%	863	470	1.333	6,68%
Actividades de los Hogares como Empleadores de Personal Doméstico y Productores de Bienes y Servicios para uso Propio	136	119	255	0,42%	4	1	5	0,03%
Actividades de Organizaciones y Organismo Extraterritoriales	14	3	17	0,03%	3	1	4	0,02%
S.E. Agrario	196	1.045	1.241	2,04%				
S.E. Hogar	1.490	3.214	4.704	7,72%				
TOTAL	27.914	33.000	60.914	100,00%	14.164	5.798	19.962	100,00%

ILLES BALEARS
AFILIACIÓN DE EXTRANJEROS

DISTRIBUCIÓN POR PAÍSES DE PROCEDENCIA

Media marzo 2019

PAÍSES	TOTAL GENERAL	General	S.E. Agrario	S.E. Hogar	AUTÓNOMOS	MAR	CARBÓN	TOTAL
UNIÓN EUROPEA								
ALEMANIA	4.687	4.528	17	142	4.602	14		9.303
AUSTRIA	262	252	3	7	225			487
BELGICA	330	325		5	230	2		563
BULGARIA	2.986	2.338	60	588	601	3		3.590
CHIPRE	3	3						3
CROACIA	45	44	1		26			71
DINAMARCA	111	107		4	104			214
ESLOVAQUIA	288	277		11	62	2		353
ESLOVENIA	32	31		1	11			43
ESTONIA	21	18	1	2	7			29
FINLANDIA	105	103		2	29			133
FRANCIA	1.292	1.262	6	24	859	11		2.162
GRECIA	82	81	1		34	1		117
HUNGRÍA	228	217	2	8	79			307
IRLANDA	132	127		5	98	1		231
ITALIA	5.883	5.792	20	71	2.483	21		8.387
LETONIA	53	53			13			66
LITUANIA	131	129		2	28	1		160
LUXEMBURGO	7	7			7			14
MALTA	5	5			1			6
PAISES BAJOS	607	586	4	17	483	1		1.091
POLONIA	1.161	1.084	8	69	322	1		1.484
PORTUGAL	815	770	7	37	147	1		963
REINO UNIDO	2.920	2.834	5	81	2.335	15		5.270
REPUBLICA CHECA	325	315	3	7	89	1		414
RUMANIA	5.033	4.570	58	405	1.007	7		6.047
SUECIA	370	369		1	282	3		655
TOTAL UNIÓN EUROPEA	27.914	26.228	196	1.490	14.164	85		42.162
NO UNIÓN EUROPEA								
MARRUECOS	7.837	6.986	564	288	675	31		8.543
ARGENTINA	2.399	2.285	7	108	633	4		3.035
COLOMBIA	2.628	2.256	159	212	262	3		2.893
ECUADOR	2.433	2.107	48	277	216			2.648
CHINA	1.388	1.374		14	1.186			2.574
SENEGAL	1.430	1.320	78	31	105	31		1.566
BOLIVIA	1.412	941	32	440	123	0		1.535
PARAGUAY	1.197	767	27	403	91			1.287
BRASIL	972	853	5	114	223	3		1.198
URUGUAY	974	884	6	84	187	0		1.161
RESTO PAISES	10.331	8.969	120	1.242	2.097	19		12.447
TOTAL NO UNIÓN EUROPEA	33.000	28.741	1.045	3.214	5.798	91		38.889
TOTAL EXTRANJEROS	60.914	54.969	1.241	4.704	19.962	176		81.052

CANARIAS

AFILIACIÓN DE EXTRANJEROS

DISTRIBUCIÓN POR REGÍMENES

Media marzo 2019

REGÍMENES	GENERAL (Total)	General	S.E. Agrario	S.E. Hogar	AUTÓNOMOS	MAR	CARBÓN	TOTAL
DE LA UNIÓN EUROPEA	38.086	36.998	868	220	16.677	356	0	55.119
DE PAÍSES NO UNIÓN EUROPEA	37.308	33.383	1.593	2.332	7.252	276	0	44.836
TOTAL EXTRANJEROS	75.394	70.381	2.461	2.552	23.928	632	0	99.954

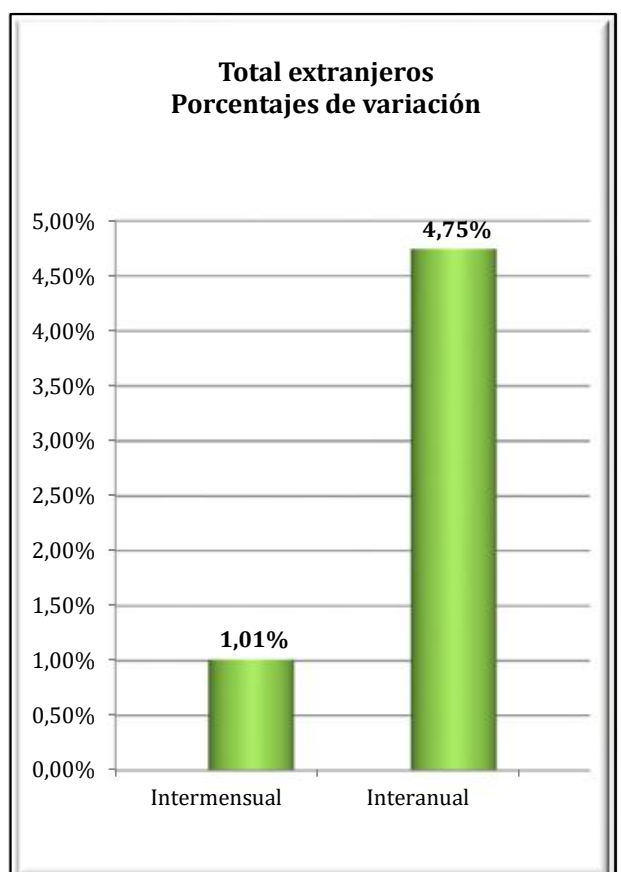
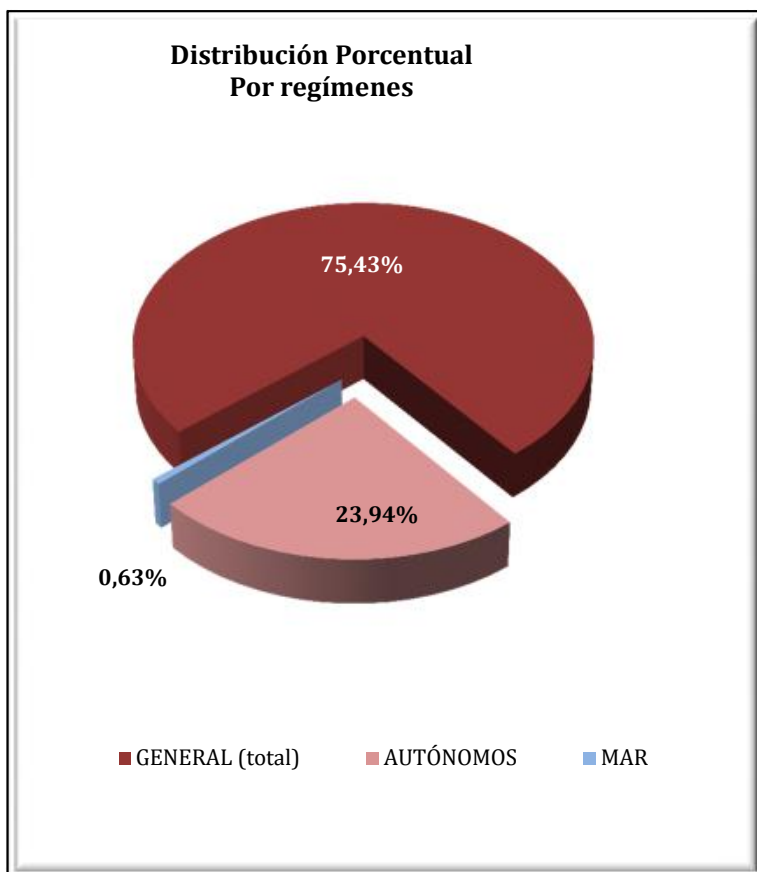

CANARIAS
AFILIADOS EXTRANJEROS
DISTRIBUCIÓN POR SECTORES DE ACTIVIDAD

Media marzo 2019

SECTORES	RÉGIMEN GENERAL				RÉGIMEN ESP. TRAB. AUTÓNOMOS			
	UNIÓN EUROPEA	NO UNIÓN EUROPEA	TOTAL	% R. General	UNIÓN EUROPEA	NO UNIÓN EUROPEA	TOTAL	% R. Autónomos
Agricultura, Ganadería, Caza, Selvicultura y Pesca	43	152	195	0,26%	131	61	193	0,81%
Industrias Extractivas	0	10	10	0,01%	6	0	6	0,02%
Industria Manufacturera	674	820	1.494	1,98%	519	139	658	2,75%
Suministro de Energía Eléctrica, Gas, Vapor y Aire Acondicionado	5	8	13	0,02%	5	0	5	0,02%
Suministro de Agua, Actividades de Saneamiento, Gestión de Residuos y Descontaminación	37	81	118	0,16%	4	1	5	0,02%
Construcción	1.312	2.129	3.440	4,56%	1.502	445	1.947	8,14%
Comercio; Reparación vehículos motor y motocicletas	4.588	6.217	10.806	14,33%	3.090	2.837	5.927	24,77%
Transporte y Almacenamiento	1.085	906	1.991	2,64%	196	95	291	1,22%
Hostelería	16.819	15.883	32.702	43,37%	3.526	1.824	5.349	22,36%
Información y Comunicaciones	839	251	1.090	1,45%	553	107	660	2,76%
Actividades Financieras y de Seguros	167	50	217	0,29%	158	62	220	0,92%
Actividades Inmobiliarias	631	287	918	1,22%	862	191	1.053	4,40%
Actividades Profesionales Científicas y Técnicas	1.188	415	1.603	2,13%	1.339	202	1.541	6,44%
Actividades Administrativas y Servicios Auxiliares	4.053	2.423	6.476	8,59%	1.530	299	1.829	7,65%
Administración Pública y Defensa; Seguridad Social Obligatoria	246	331	576	0,76%	9	1	10	0,04%
Educación	1.671	355	2.026	2,69%	608	86	694	2,90%
Actividades Sanitarias y Servicios Centrales	1.201	1.077	2.278	3,02%	619	160	779	3,25%
Actividades Artísticas, Recreativas y de Entretenimiento	1.343	714	2.057	2,73%	740	155	895	3,74%
Otros Servicios	998	1.177	2.175	2,88%	1.276	586	1.863	7,78%
Actividades de los Hogares como Empleadores de Personal Doméstico y Productores de Bienes y Servicios para uso Propio	89	85	174	0,23%	2	1	3	0,01%
Actividades de Organizaciones y Organismo Extraterritoriales	8	12	20	0,03%	1	0	1	0,00%
S.E. Agrario	868	1.593	2.461	3,26%				
S.E. Hogar	220	2.332	2.552	3,38%				
TOTAL	38.086	37.308	75.394	100,00%	16.677	7.252	23.928	100,00%

CANARIAS
AFILIADOS EXTRANJEROS
DISTRIBUCIÓN POR PAÍSES DE PROCEDENCIA

Media marzo 2019

PAÍSES	TOTAL GENERAL	General	S.E. Agrario	S.E. Hogar	AUTÓNOMOS	MAR	CARBÓN	TOTAL
UNIÓN EUROPEA								
ALEMANIA	4.517	4.453	32	33	3.142	62		7.721
AUSTRIA	313	309	2	2	232	2		548
BELGICA	791	788	2	1	516	22		1.330
BULGARIA	974	917	40	16	212	3		1.189
CHIPRE	6	6			1			7
CROACIA	107	107			30			137
DINAMARCA	250	249		1	132	2		384
ESLOVAQUIA	354	351	1	2	67	5		426
ESLOVENIA	151	151			55	1		207
ESTONIA	120	118	1	1	59	3		182
FINLANDIA	381	380		1	99	4		485
FRANCIA	1.260	1.252	3	5	670	22		1.952
GRECIA	87	86	0		35			122
HUNGRÍA	573	545	24	4	205	3		781
IRLANDA	589	588	1		243	5		837
ITALIA	12.256	12.176	47	33	5.833	71		18.160
LETONIA	224	222		2	86	4		314
LITUANIA	308	305	3		129	1		438
LUXEMBURGO	7	7			10			17
MALTA	4	4			3			7
PAISES BAJOS	919	915	4		438	30		1.387
POLONIA	1.282	1.163	101	17	438	10		1.730
PORTUGAL	1.916	1.869	14	33	305	7		2.228
REINO UNIDO	6.329	6.314	7	7	2.868	79		9.276
REPUBLICA CHECA	439	436	2	1	108	2		549
RUMANIA	3.222	2.580	584	58	532	14		3.769
SUECIA	705	703		2	229	3		937
TOTAL UNIÓN EUROPEA	38.086	36.998	868	220	16.677	356		55.119
NO UNIÓN EUROPEA								
MARRUECOS	5.337	4.736	532	69	410	54		5.801
CHINA	3.007	2.984	3	21	2.274			5.281
CUBA	4.705	4.072	256	376	389	19		5.113
VENEZUELA	4.253	4.027	50	176	673	8		4.933
COLOMBIA	3.675	3.422	67	185	309	8		3.992
ARGENTINA	1.698	1.622	12	64	370	7		2.075
INDIA	1.161	1.135	3	23	508			1.669
URUGUAY	1.088	1.042	5	40	158	4		1.250
FILIPINAS	1.181	720	12	449	36			1.217
SENEGAL	848	743	69	37	184	62		1.094
RESTO PAISES	10.356	8.881	584	891	1.941	114		12.411
TOTAL NO UNIÓN EUROPEA	37.308	33.383	1.593	2.332	7.252	276		44.836
TOTAL EXTRANJEROS	75.394	70.381	2.461	2.552	23.928	632		99.954

CANTABRIA
AFILIACIÓN DE EXTRANJEROS
DISTRIBUCIÓN POR REGÍMENES

Media marzo 2019

REGÍMENES	GENERAL (Total)	General	S.E. Agrario	S.E. Hogar	AUTÓNOMOS	MAR	CARBÓN	TOTAL
DE LA UNIÓN EUROPEA	3.430	2.954	66	411	853	21	0	4.304
DE PAÍSES NO UNIÓN EUROPEA	6.013	4.707	112	1.194	1.211	117	0	7.341
TOTAL EXTRANJEROS	9.443	7.660	178	1.604	2.064	138	0	11.645

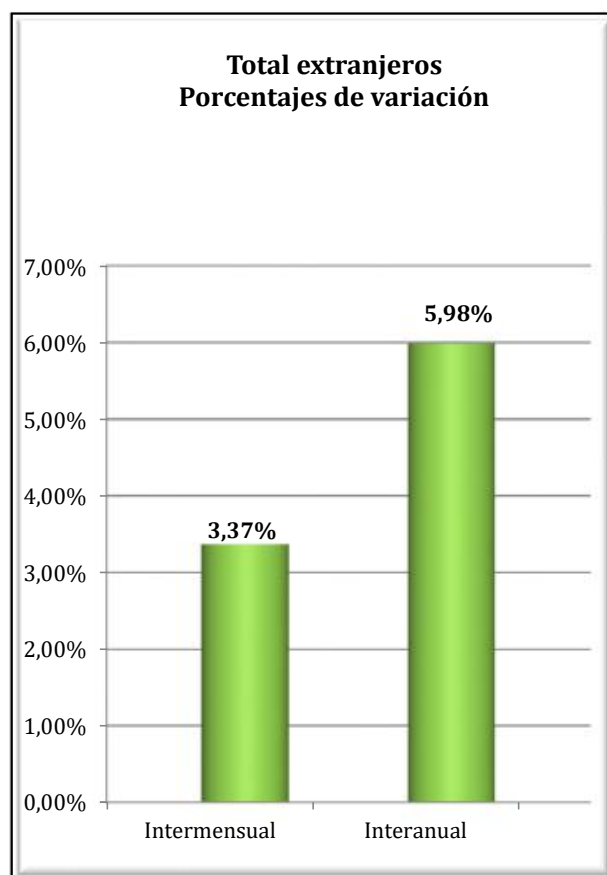
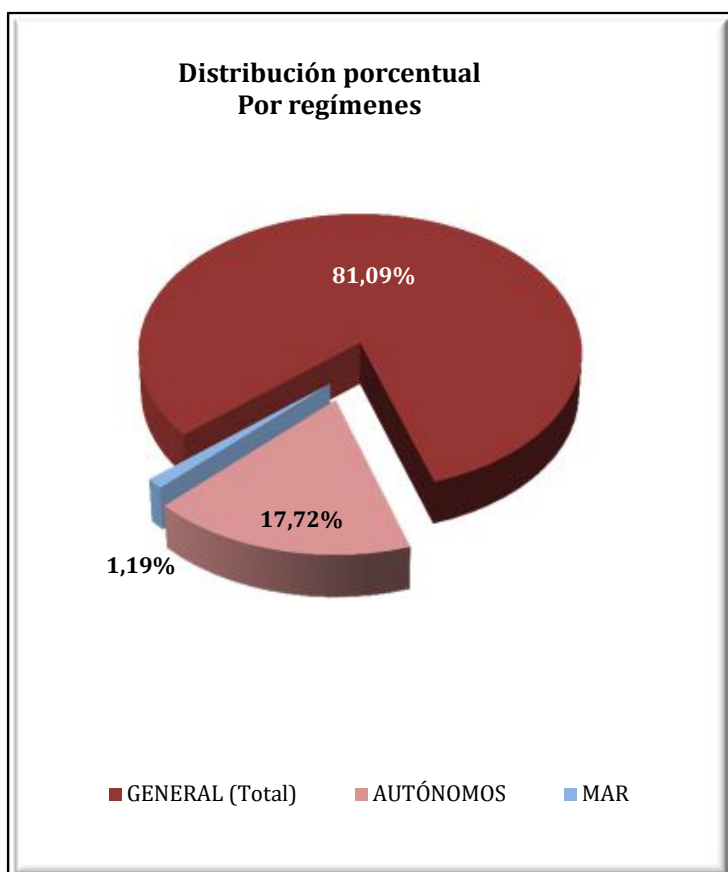

CANTABRIA
AFILIADOS EXTRANJEROS
DISTRIBUCIÓN POR SECTORES DE ACTIVIDAD

Media marzo 2019

SECTORES	RÉGIMEN GENERAL				RÉGIMEN ESP. TRAB. AUTÓNOMOS			
	UNIÓN EUROPEA	NO UNIÓN EUROPEA	TOTAL	% R. General	UNIÓN EUROPEA	NO UNIÓN EUROPEA	TOTAL	% R. Autónomos
Agricultura, Ganadería, Caza, Selvicultura y Pesca	12	20	32	0,34%	14	7	21	1,04%
Industrias Extractivas	2	1	3	0,03%	0	0	0	0,00%
Industria Manufacturera	322	374	696	7,37%	40	24	64	3,12%
Suministro de Energía Eléctrica, Gas, Vapor y Aire Acondicionado	7	1	8	0,08%	0	0	0	0,00%
Suministro de Agua, Actividades de Saneamiento, Gestión de Residuos y Descontaminación	6	23	29	0,31%	0	0	0	0,00%
Construcción	437	491	928	9,82%	227	148	374	18,13%
Comercio; Reparación vehículos motor y motocicletas	277	574	850	9,00%	123	458	581	28,15%
Transporte y Almacenamiento	455	252	707	7,49%	45	40	85	4,12%
Hostelería	549	1.576	2.125	22,51%	119	237	355	17,21%
Información y Comunicaciones	28	38	66	0,69%	17	14	31	1,50%
Actividades Financieras y de Seguros	9	8	17	0,19%	5	3	8	0,39%
Actividades Inmobiliarias	3	5	8	0,08%	3	4	7	0,34%
Actividades Profesionales Científicas y Técnicas	74	91	165	1,75%	58	24	81	3,95%
Actividades Administrativas y Servicios Auxiliares	209	500	709	7,51%	33	39	72	3,51%
Administración Pública y Defensa; Seguridad Social Obligatoria	41	52	93	0,98%	0	0	0	0,00%
Educación	295	133	428	4,53%	94	42	136	6,57%
Actividades Sanitarias y Servicios Centrales	116	332	447	4,74%	23	19	42	2,03%
Actividades Artísticas, Recreativas y de Entretenimiento	39	82	121	1,28%	21	9	30	1,46%
Otros Servicios	64	140	203	2,15%	32	142	173	8,39%
Actividades de los Hogares como Empleadores de Personal Doméstico y Productores de Bienes y Servicios para uso Propio	9	16	25	0,27%	0	1	1	0,05%
Actividades de Organizaciones y Organismo Extraterritoriales	0	0	0	0,00%	0	1	1	0,05%
S.E. Agrario	66	112	178	1,89%				
S.E. Hogar	411	1.194	1.604	16,99%				
TOTAL	3.430	6.013	9.443	100,00%	853	1.211	2.064	100,00%

CANTABRIA
AFILIADOS EXTRANJEROS
DISTRIBUCIÓN POR PAÍSES DE PROCEDENCIA

Media marzo 2019

PAÍSES	GENERAL	General (1)	S.E. Agrario	S.E. Hogar	AUTÓNOMOS	MAR	CARBÓN	TOTAL
UNIÓN EUROPEA								
ALEMANIA	68	65	1	2	44	0	0	112
AUSTRIA	7	7	0	0	2	0	0	9
BELGICA	20	20	0	0	18	0	0	38
BULGARIA	288	248	10	30	35	0	0	323
CHIPRE	0	0	0	0	0	0	0	0
CROACIA	10	9	0	1	1	0	0	11
DINAMARCA	1	1	0	0	2	0	0	3
ESLOVAQUIA	10	9	0	1	8	0	0	18
ESLOVENIA	2	2	0	0	0	0	0	2
ESTONIA	1	1	0	0	0	0	0	1
FINLANDIA	1	1	0	0	1	0	0	2
FRANCIA	147	144	0	3	68	0	0	215
GRECIA	18	18	0	0	2	0	0	20
HUNGRIA	14	13	0	1	3	0	0	17
IRLANDA	33	33	0	0	16	0	0	49
ITALIA	261	253	0	8	128	0	0	389
LETONIA	7	7	0	0	1	0	0	8
LITUANIA	16	14	0	2	5	1	0	22
LUXEMBURGO	1	1	0	0	0	0	0	1
MALTA	0	0	0	0	0	0	0	0
PAISES BAJOS	23	21	0	2	13	0	0	36
POLONIA	72	65	0	7	26	0	0	98
PORTUGAL	370	337	6	27	69	15	0	454
REINO UNIDO	149	149	0	0	90	0	0	239
REPUBLICA CHECA	6	6	0	0	4	0	0	10
RUMANIA	1.893	1.517	49	327	315	5	0	2.214
SUECIA	10	10	0	0	2	0	0	12
TOTAL UNIÓN EUROPEA	3.430	2.954	66	411	853	21	0	4.304
NO UNIÓN EUROPEA								
REPUBLICA DE MOLDAVIA	886	587	2	297	145	2	0	1.032
COLOMBIA	632	539	5	88	45	2	0	679
PERU	552	389	0	163	65	12	0	628
CHINA	186	183	0	3	333	0	0	519
MARRUECOS	446	358	52	36	52	1	0	499
PARAGUAY	327	192	3	132	34	0	0	361
UCRANIA	312	237	4	71	40	0	0	352
BRASIL	298	252	2	43	50	0	0	347
DOMINICANA (REPUBLICA)	279	236	0	43	37	0	0	317
VENEZUELA	252	224	0	28	42	0	0	294
RESTO PAISES	1.843	1.509	45	290	369	101	0	2.312
TOTAL NO UNIÓN EUROPEA	6.013	4.707	112	1.194	1.211	117	0	7.341
TOTAL EXTRANJEROS	9.443	7.660	178	1.604	2.064	138	0	11.645

(1) No se incluyen los afiliados de los Sistemas Especiales Agrario y Hogar

CASTILLA Y LEÓN

AFILIACIÓN DE EXTRANJEROS

DISTRIBUCIÓN POR REGÍMENES

Media marzo 2019

REGÍMENES	TOTAL GENERAL	General	S.E. Agrario	S.E. Hogar	AUTÓNOMOS	MAR	CARBÓN	TOTAL
DE LA UNIÓN EUROPEA	25.858	20.797	3.007	2.054	3.327	0	0	29.185
DE PAÍSES NO UNIÓN EUROPEA	21.749	17.017	1.619	3.113	3.691	0	0	25.441
TOTAL EXTRANJEROS	47.608	37.815	4.626	5.167	7.018	0	0	54.626

Distribución Porcentual

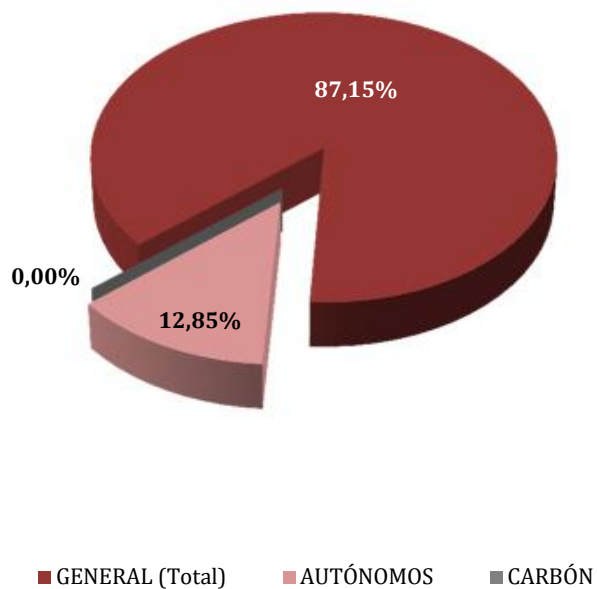

**Total extranjeros
Porcentajes de variación**

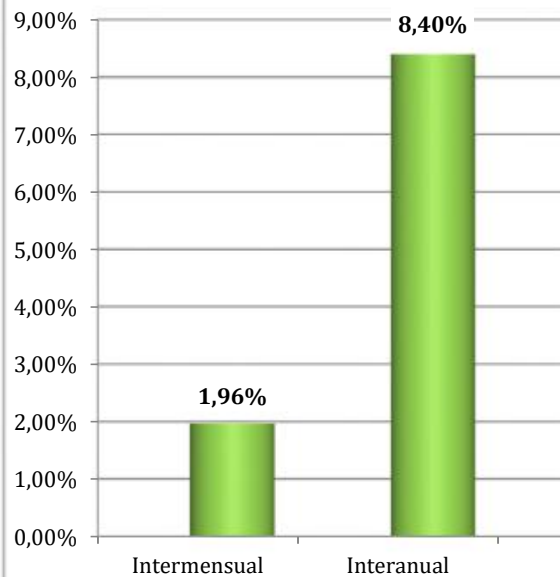

CASTILLA Y LEÓN
AFILIACIÓN DE EXTRANJEROS
DISTRIBUCIÓN POR SECTORES DE ACTIVIDAD

Media marzo 2019

SECTORES	RÉGIMEN GENERAL				RÉGIMEN ESP. TRAB. AUTÓNOMOS			
	UNIÓN EUROPEA	NO UNIÓN EUROPEA	TOTAL	% R. General	UNIÓN EUROPEA	NO UNIÓN EUROPEA	TOTAL	% R. Autónomos
Agricultura, Ganadería, Caza, Selvicultura y Pesca	2.113	1.027	3.140	6,60%	244	96	340	4,85%
Industrias Extractivas	60	20	80	0,17%	2	1	3	0,04%
Industria Manufacturera	3.262	2.493	5.755	12,09%	158	127	284	4,05%
Suministro de Energía Eléctrica, Gas, Vapor y Aire Acondicionado	10	3	13	0,03%	2	0	2	0,03%
Suministro de Agua, Actividades de Saneamiento, Gestión de Residuos y Descontaminación	88	72	160	0,34%	2	1	3	0,04%
Construcción	1.998	1.766	3.764	7,91%	922	294	1.215	17,32%
Comercio; Reparación vehículos motor y motocicletas	2.168	1.860	4.028	8,46%	507	1.438	1.945	27,72%
Transporte y Almacenamiento	2.950	555	3.505	7,36%	232	120	352	5,01%
Hostelería	3.242	3.971	7.213	15,15%	584	729	1.313	18,71%
Información y Comunicaciones	81	79	159	0,33%	35	48	83	1,18%
Actividades Financieras y de Seguros	26	23	49	0,10%	22	23	45	0,63%
Actividades Inmobiliarias	40	21	60	0,13%	6	7	13	0,19%
Actividades Profesionales Científicas y Técnicas	270	340	610	1,28%	116	70	185	2,64%
Actividades Administrativas y Servicios Auxiliares	1.697	1.528	3.225	6,77%	105	69	173	2,47%
Administración Pública y Defensa; Seguridad Social Obligatoria	314	540	854	1,79%	1	1	2	0,03%
Educación	838	449	1.287	2,70%	178	77	255	3,63%
Actividades Sanitarias y Servicios Centrales	1.137	1.542	2.679	5,63%	54	52	105	1,50%
Actividades Artísticas, Recreativas y de Entretenimiento	225	311	536	1,13%	30	30	61	0,87%
Otros Servicios	247	396	643	1,35%	121	507	628	8,95%
Actividades de los Hogares como Empleadores de Personal Doméstico y Productores de Bienes y Servicios para uso Propio	30	22	52	0,11%	7	1	8	0,11%
Actividades de Organizaciones y Organismo Extraterritoriales	1	0	1	0,00%	0	2	2	0,03%
S.E. Agrario	3.007	1.619	4.626	9,72%				
S.E. Hogar	2.054	3.113	5.167	10,85%				
TOTAL	25.858	21.749	47.608	100,00%	3.327	3.691	7.018	100,00%

CASTILLA Y LEÓN
AFILIACIÓN DE EXTRANJEROS

DISTRIBUCIÓN POR PAÍSES DE PROCEDENCIA

Media marzo 2019

PAÍSES	GENERAL	General	S.E. Agrario	S.E. Hogar	AUTÓNOMOS	MAR	CARBÓN	TOTAL
UNIÓN EUROPEA								
ALEMANIA	177	172	2	3	87			264
AUSTRIA	14	14			7			21
BELGICA	55	55			30			85
BULGARIA	8.284	6.444	1.031	809	704			8.988
CHIPRE	3	3			1			4
CROACIA	19	18		1	3			22
DINAMARCA	17	17			9			26
ESLOVAQUIA	34	32	1	1	10			44
ESLOVENIA	7	7			1			8
ESTONIA	7	7			1			8
FINLANDIA	5	5			1			6
FRANCIA	538	529	4	5	137			676
GRECIA	41	40		1	4			45
HUNGRIA	45	44	0	1	3			48
IRLANDA	77	76		1	29			105
ITALIA	746	724	4	18	220			966
LETONIA	22	19	1	2	3			25
LITUANIA	71	64	4	3	7			78
LUXEMBURGO	2	2						2
MALTA	3	2		1				3
PAISES BAJOS	74	65		9	42			115
POLONIA	725	620	22	82	123			848
PORTUGAL	3.242	2.959	159	123	578			3.820
REINO UNIDO	336	335		1	154			490
REPUBLICA CHECA	29	26	1	2	8			37
RUMANIA	11.268	8.501	1.777	990	1.155			12.423
SUECIA	18	17		1	11			29
TOTAL UNIÓN EUROPEA	25.858	20.797	3.007	2.054	3.327			29.185
NO UNIÓN EUROPEA								
MARRUECOS	6.109	4.335	1.160	614	403			6.513
COLOMBIA	1.998	1.715	32	251	195			2.193
CHINA	512	507		4	1.164			1.676
DOMINICANA (REPUBLICA)	1.425	1.094	29	302	196			1.620
ECUADOR	1.283	1.079	36	168	100			1.384
BRASIL	1.020	850	12	159	194			1.214
VENEZUELA	949	846	6	97	139			1.088
PERU	891	681	17	194	94			985
HONDURAS	688	372	19	297	25			713
BOLIVIA	612	417	27	167	57			669
RESTO PAISES	6.262	5.121	282	859	1.124			7.386
TOTAL NO UNIÓN EUROPEA	21.749	17.017	1.619	3.113	3.691			25.441
TOTAL EXTRANJEROS	47.608	37.815	4.626	5.167	7.018			54.626

CASTILLA-LA MANCHA
AFILIACIÓN DE EXTRANJEROS
DISTRIBUCIÓN POR REGÍMENES

Media marzo 2019

REGÍMENES	GENERAL (Total)	General	S.E. Agrario	S.E. Hogar	AUTÓNOMOS	MAR	CARBÓN	TOTAL
DE LA UNIÓN EUROPEA	29.988	20.138	8.104	1.746	3.642	0	0	33.629
DE PAÍSES NO UNIÓN EUROPEA	24.099	16.953	5.158	1.989	4.345	0	0	28.444
TOTAL EXTRANJEROS	54.087	37.091	13.262	3.734	7.987	0	0	62.074

Distribución porcentual por regímenes

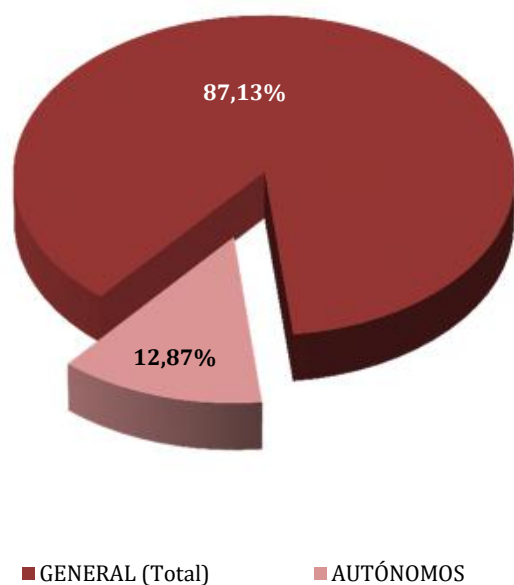

**Total extranjeros
Porcentajes de variación**

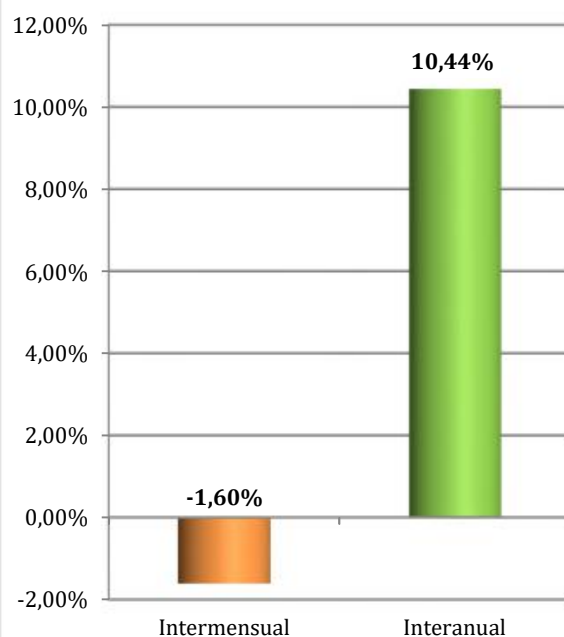

CASTILLA-LA MANCHA
AFILIADOS EXTRANJEROS
DISTRIBUCIÓN POR SECTORES DE ACTIVIDAD

Media marzo 2019

SECTORES	RÉGIMEN GENERAL				RÉGIMEN ESP. TRAB. AUTÓNOMOS			
	UNIÓN EUROPEA	NO UNIÓN EUROPEA	TOTAL	% R. General	UNIÓN EUROPEA	NO UNIÓN EUROPEA	TOTAL	% R. Autónomos
Agricultura, Ganadería, Caza, Selvicultura y Pesca	753	496	1.248	2,31%	129	85	214	2,68%
Industrias Extractivas	42	29	72	0,13%	0	1	1	0,01%
Industria Manufacturera	4.042	2.694	6.737	12,46%	381	213	594	7,43%
Suministro de Energía Eléctrica, Gas, Vapor y Aire Acondicionado	19	8	27	0,05%	2	0	2	0,03%
Suministro de Agua, Actividades de Saneamiento, Gestión de Residuos y Descontaminación	118	101	219	0,40%	3	3	6	0,08%
Construcción	3.092	2.540	5.632	10,41%	1.031	302	1.334	16,70%
Comercio; Reparación vehículos motor y motocicletas	2.201	2.697	4.897	9,05%	627	2.225	2.853	35,72%
Transporte y Almacenamiento	3.239	1.141	4.380	8,10%	322	114	436	5,46%
Hostelería	2.773	2.846	5.619	10,39%	586	624	1.211	15,16%
Información y Comunicaciones	70	54	124	0,23%	31	39	70	0,88%
Actividades Financieras y de Seguros	19	20	39	0,07%	13	19	31	0,39%
Actividades Inmobiliarias	38	29	67	0,12%	4	6	10	0,13%
Actividades Profesionales Científicas y Técnicas	158	107	265	0,49%	71	72	143	1,79%
Actividades Administrativas y Servicios Auxiliares	1.337	1.779	3.116	5,76%	89	83	171	2,15%
Administración Pública y Defensa; Seguridad Social Obligatoria	563	780	1.343	2,48%	0	0	0	0,00%
Educación	391	193	584	1,08%	126	57	182	2,28%
Actividades Sanitarias y Servicios Centrales	851	887	1.738	3,21%	39	59	98	1,22%
Actividades Artísticas, Recreativas y de Entretenimiento	173	153	326	0,60%	38	28	66	0,82%
Otros Servicios	235	391	625	1,16%	148	417	564	7,06%
Actividades de los Hogares como Empleadores de Personal Doméstico y Productores de Bienes y Servicios para uso Propio	25	8	33	0,06%	1	0	1	0,01%
Actividades de Organizaciones y Organismo Extraterritoriales	0	0	0	0,00%	0	0	0	0,01%
S.E. Agrario	8.104	5.158	13.262	24,52%				
S.E. Hogar	1.746	1.989	3.734	6,90%				
TOTAL	29.988	24.099	54.087	100,00%	3.642	4.345	7.987	100,00%

CASTILLA-LA MANCHA

AFILIADOS EXTRANJEROS

DISTRIBUCIÓN POR PAÍSES DE PROCEDENCIA

Media marzo 2019

PAÍSES	TOTAL GENERAL	General	S.E. Agrario	S.E. Hogar	AUTÓNOMOS	MAR	CARBÓN	TOTAL
UNIÓN EUROPEA								
ALEMANIA	96	92	2	1	40			136
AUSTRIA	15	15			6			21
BELGICA	31	31			15			46
BULGARIA	2.318	1.624	567	127	185			2.503
CHIPRE	1	1						1
CROACIA	7	7			9			16
DINAMARCA	4	4			4			8
ESLOVAQUIA	16	15	1		6			22
ESLOVENIA	3	3						3
ESTONIA	2	2			2			4
FINLANDIA	3	3			2			5
FRANCIA	265	261	2	2	81			346
GRECIA	9	9			3			12
HUNGRIA	36	34	0	1	9			44
IRLANDA	50	50			21			71
ITALIA	560	536	7	17	175			735
LETONIA	21	20	1		7			28
LITUANIA	94	74	17	3	9			103
LUXEMBURGO	1	1			1			2
MALTA								
PAISES BAJOS	41	41			20			60
POLONIA	533	495	18	20	131			663
PORTUGAL	662	591	56	15	99			761
REINO UNIDO	215	214	1		121			336
REPUBLICA CHECA	22	19	2	1	5			27
RUMANIA	24.982	15.993	7.431	1.559	2.690			27.672
SUECIA	1	1			2			3
TOTAL UNIÓN EUROPEA	29.988	20.138	8.104	1.746	3.642			33.629
NO UNIÓN EUROPEA								
MARRUECOS	7.855	4.733	2.809	313	678			8.533
CHINA	1.219	1.188	5	26	1.720			2.939
ECUADOR	1.956	1.281	536	139	119			2.075
COLOMBIA	1.710	1.415	117	177	229			1.938
UCRANIA	1.496	1.069	247	180	127			1.623
BOLIVIA	1.149	544	426	180	80			1.229
PARAGUAY	907	623	96	189	135			1.043
PERU	881	740	28	113	88			969
DOMINICANA (REPUBLICA)	655	561	23	71	101			756
VENEZUELA	609	549	13	46	96			704
RESTO PAISES	5.664	4.251	857	556	973			6.636
TOTAL NO UNIÓN EUROPEA	24.099	16.953	5.158	1.989	4.345			28.444
TOTAL EXTRANJEROS	54.087	37.091	13.262	3.734	7.987			62.074

CATALUÑA
AFILIACIÓN DE EXTRANJEROS
DISTRIBUCIÓN POR RÉGIMENES

Media marzo 2019

REGÍMENES	GENERAL (Total)	General	S.E. Agrario	S.E. Hogar	AUTÓNOMOS	MAR	CARBÓN	TOTAL
DE LA UNIÓN EUROPEA	132.519	126.048	3.373	3.098	28.801	140	0	161.460
DE PAÍSES NO UNIÓN EUROPEA	276.169	237.384	10.779	28.006	46.594	483	0	323.246
TOTAL EXTRANJEROS	408.689	363.432	14.153	31.104	75.395	623	0	484.706

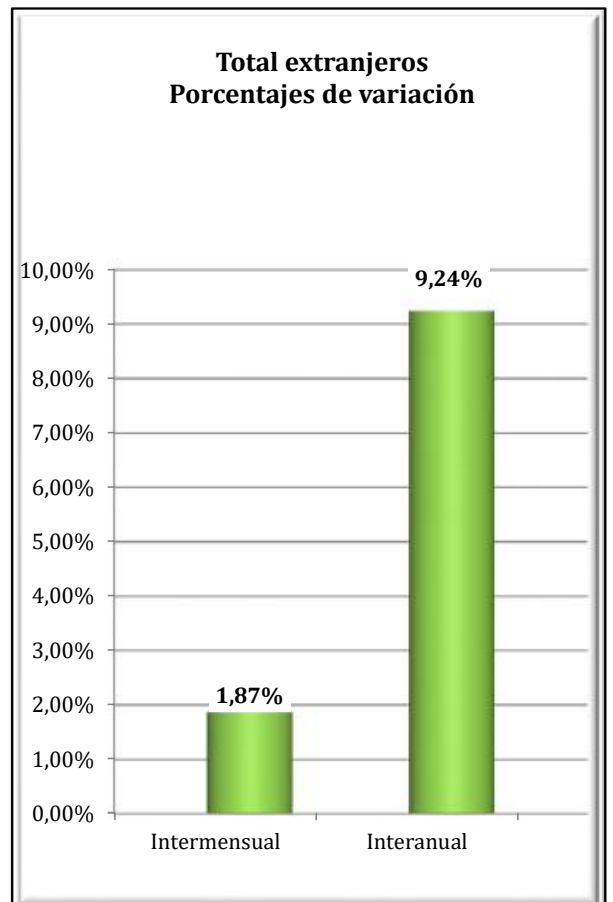
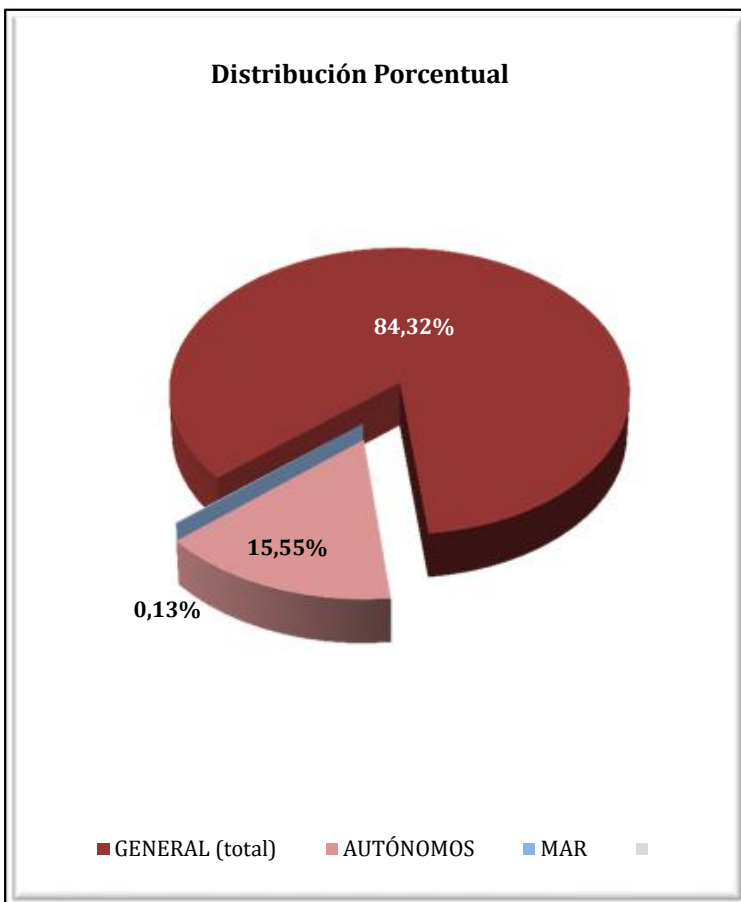

CATALUÑA

AFILIADOS EXTRANJEROS

DISTRIBUCIÓN POR SECTORES DE ACTIVIDAD

Media marzo 2019

SECTORES	RÉGIMEN GENERAL				RÉGIMEN ESP. TRAB. AUTÓNOMOS			
	UNIÓN EUROPEA	NO UNIÓN EUROPEA	TOTAL	% R. General	UNIÓN EUROPEA	NO UNIÓN EUROPEA	TOTAL	% R. Autónomos
Agricultura, Ganadería, Caza, Selvicultura y Pesca	1.531	2.270	3.801	0,93%	318	312	630	0,84%
Industrias Extractivas	124	77	201	0,05%	7	2	9	0,01%
Industria Manufacturera	14.033	27.884	41.917	10,26%	2.214	3.168	5.382	7,14%
Suministro de Energía Eléctrica, Gas, Vapor y Aire Acondicionado	49	71	120	0,03%	8	0	8	0,01%
Suministro de Agua, Actividades de Saneamiento, Gestión de Residuos y Descontaminación	316	1.486	1.802	0,44%	12	27	39	0,05%
Construcción	5.835	26.213	32.048	7,84%	2.757	4.419	7.176	9,52%
Comercio; Reparación vehículos motor y motocicletas	18.787	40.085	58.872	14,41%	4.621	13.408	18.029	23,91%
Transporte y Almacenamiento	9.112	8.220	17.332	4,24%	2.421	3.470	5.891	7,81%
Hostelería	16.368	47.908	64.276	15,73%	3.094	12.210	15.304	20,30%
Información y Comunicaciones	9.113	5.990	15.103	3,70%	1.503	931	2.434	3,23%
Actividades Financieras y de Seguros	1.205	990	2.195	0,54%	263	194	457	0,61%
Actividades Inmobiliarias	1.033	1.811	2.844	0,70%	546	338	884	1,17%
Actividades Profesionales Científicas y Técnicas	12.585	8.748	21.332	5,22%	4.081	1.473	5.554	7,37%
Actividades Administrativas y Servicios Auxiliares	16.626	32.913	49.538	12,12%	2.054	1.554	3.608	4,79%
Administración Pública y Defensa; Seguridad Social Obligatoria	1.070	2.826	3.896	0,95%	12	3	15	0,02%
Educación	8.716	5.118	13.835	3,39%	1.862	673	2.535	3,36%
Actividades Sanitarias y Servicios Centrales	5.010	14.018	19.028	4,66%	813	633	1.446	1,92%
Actividades Artísticas, Recreativas y de Entretenimiento	2.176	3.313	5.489	1,34%	877	477	1.354	1,80%
Otros Servicios	2.085	6.816	8.901	2,18%	1.318	3.294	4.612	6,12%
Actividades de los Hogares como Empleadores de Personal Doméstico y Productores de Bienes y Servicios para uso Propio	177	535	712	0,17%	12	3	15	0,02%
Actividades de Organizaciones y Organismo Extraterritoriales	98	91	189	0,05%	7	6	13	0,02%
S.E. Agrario	3.373	10.779	14.153	3,46%				
S.E. Hogar	3.098	28.006	31.104	7,61%				
TOTAL	132.519	276.169	408.689	100,00%	28.801	46.594	75.395	100,00%

CATALUÑA

AFILIADOS EXTRANJEROS

DISTRIBUCIÓN POR PAÍSES DE PROCEDENCIA

Media marzo 2019

PAÍSES	TOTAL GENERAL	General	S.E. Agrario	S.E. Hogar	AUTÓNOMOS	MAR	CARBÓN	TOTAL
UNIÓN EUROPEA								
ALEMANIA	6.849	6.825	5	18	2.193	18		9.060
AUSTRIA	614	611	1	1	205	0		819
BELGICA	1.800	1.792	3	5	623	4		2.427
BULGARIA	4.865	4.465	145	255	873	4		5.742
CHIPRE	89	89			20			109
CROACIA	282	282			57			339
DINAMARCA	427	427			213			639
ESLOVAQUIA	676	654	11	11	91	1		767
ESLOVENIA	208	207		1	31			238
ESTONIA	168	165	1	2	31			199
FINLANDIA	457	453		4	102			560
FRANCIA	14.913	14.862	24	27	4.639	16		19.568
GRECIA	905	905			158			1.063
HUNGRIA	843	829	6	7	146			989
IRLANDA	1.166	1.165		1	336			1.502
ITALIA	31.164	31.022	16	126	6.552	32		37.748
LETONIA	336	322	5	8	64	1		400
LITUANIA	1.060	972	62	26	159			1.219
LUXEMBURGO	40	40			7			47
MALTA	43	39	3	1	8			51
PAISES BAJOS	3.418	3.396	4	17	1.304	3		4.725
POLONIA	5.121	4.935	100	85	702	2		5.825
PORTUGAL	7.582	7.397	64	121	1.034	3		8.619
REINO UNIDO	7.902	7.873	11	17	2.901	10		10.813
REPUBLICA CHECA	746	737	4	5	120	2		869
RUMANIA	39.373	34.114	2.906	2.354	5.885	42		45.301
SUECIA	1.475	1.471	1	3	346	1		1.822
TOTAL UNIÓN EUROPEA	132.519	126.048	3.373	3.098	28.801	140		161.460
NO UNIÓN EUROPEA								
MARRUECOS	55.628	48.652	4.796	2.180	4.750	223		60.601
CHINA	14.158	13.944	38	176	15.096			29.254
PAKISTAN	15.421	14.967	340	114	4.575			19.996
BOLIVIA	15.097	10.065	113	4.919	1.109	1		16.208
ECUADOR	12.867	11.446	270	1.151	1.053	8		13.928
COLOMBIA	11.870	11.040	132	699	1.173	3		13.047
HONDURAS	11.539	6.849	46	4.644	418	1		11.959
PERU	9.350	8.113	19	1.217	780	21		10.151
INDIA	8.059	7.739	234	87	1.899			9.958
SENEGAL	9.349	7.820	1.326	203	452	138		9.938
RESTO PAISES	112.831	96.751	3.465	12.616	15.288	87		128.206
TOTAL UNIÓN EUROPEA	276.169	237.384	10.779	28.006	46.594	483		323.246
TOTAL EXTRANJEROS	408.689	363.432	14.153	31.104	75.395	623		484.706

COMUNIDAD VALENCIANA
AFILIACIÓN DE EXTRANJEROS
DISTRIBUCIÓN POR REGÍMENES

Media marzo 2019

REGÍMENES	GENERAL (Total)	General	S.E. Agrario	S.E. Hogar	AUTÓNOMOS	MAR	CARBÓN	TOTAL
DE LA UNIÓN EUROPEA	82.428	68.751	8.580	5.098	25.626	82	0	108.136
DE PAÍSES NO UNIÓN EUROPEA	88.834	63.722	17.112	8.000	20.985	325	0	110.143
TOTAL EXTRANJEROS	171.262	132.473	25.691	13.097	46.611	407	0	218.279

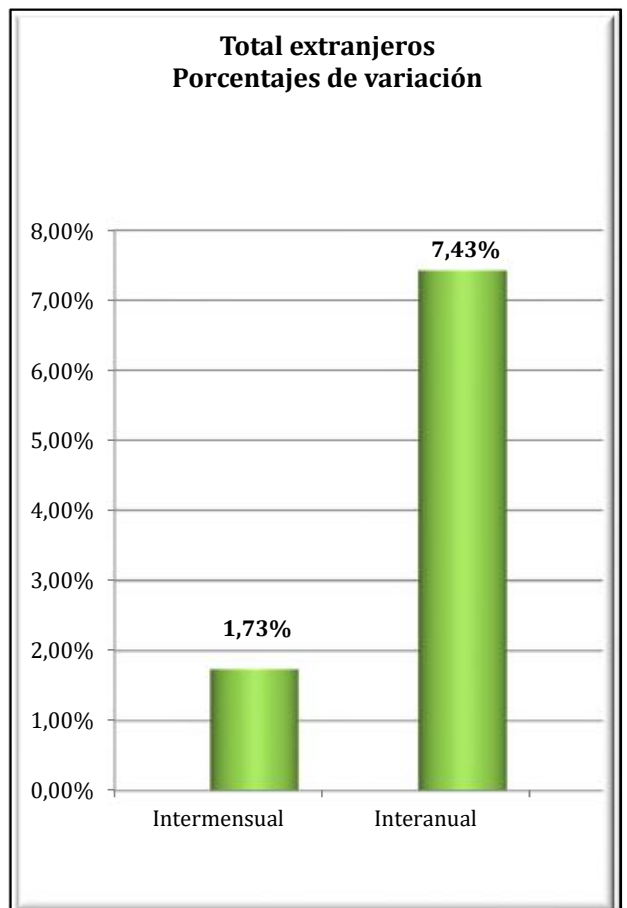
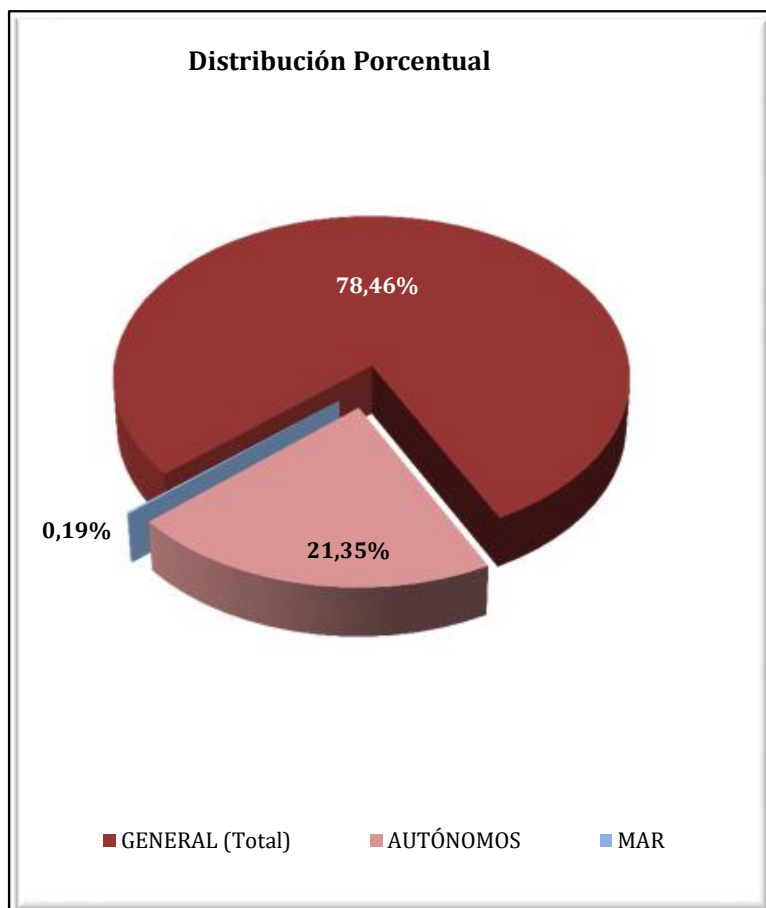

COMUNIDAD VALENCIANA
AFILIADOS EXTRANJEROS
DISTRIBUCIÓN POR SECTORES DE ACTIVIDAD

Media marzo 2019

SECTORES	RÉGIMEN GENERAL				RÉGIMEN ESP. TRAB. AUTÓNOMOS			
	UNIÓN EUROPEA	NO UNIÓN EUROPEA	TOTAL	% R. General	UNIÓN EUROPEA	NO UNIÓN EUROPEA	TOTAL	% R. Autónomos
Agricultura, Ganadería, Caza, Selvicultura y Pesca	431	458	890	0,52%	207	116	323	0,69%
Industrias Extractivas	53	29	82	0,05%	4	4	8	0,02%
Industria Manufacturera	7.307	6.232	13.539	7,91%	914	755	1.669	3,58%
Suministro de Energía Eléctrica, Gas, Vapor y Aire Acondicionado	38	17	55	0,03%	7	3	10	0,02%
Suministro de Agua, Actividades de Saneamiento, Gestión de Residuos y Descontaminación	373	352	725	0,42%	7	5	12	0,03%
Construcción	6.158	6.768	12.926	7,55%	3.830	1.606	5.436	11,66%
Comercio; Reparación vehículos motor y motocicletas	11.536	13.435	24.971	14,58%	4.715	8.190	12.905	27,69%
Transporte y Almacenamiento	6.057	2.417	8.474	4,95%	1.817	633	2.451	5,26%
Hostelería	16.406	18.359	34.765	20,30%	4.694	5.510	10.205	21,89%
Información y Comunicaciones	1.273	904	2.177	1,27%	749	360	1.109	2,38%
Actividades Financieras y de Seguros	530	177	707	0,41%	297	119	416	0,89%
Actividades Inmobiliarias	1.198	786	1.984	1,16%	1.315	369	1.684	3,61%
Actividades Profesionales Científicas y Técnicas	2.002	1.210	3.212	1,88%	1.717	452	2.170	4,65%
Actividades Administrativas y Servicios Auxiliares	4.853	4.862	9.715	5,67%	1.880	666	2.546	5,46%
Administración Pública y Defensa; Seguridad Social Obligatoria	716	809	1.525	0,89%	6	4	10	0,02%
Educación	4.224	1.434	5.657	3,30%	892	256	1.149	2,46%
Actividades Sanitarias y Servicios Centrales	2.479	2.401	4.880	2,85%	641	286	927	1,99%
Actividades Artísticas, Recreativas y de Entretenimiento	1.448	1.170	2.618	1,53%	546	182	727	1,56%
Otros Servicios	1.385	1.735	3.120	1,82%	1.378	1.463	2.842	6,10%
Actividades de los Hogares como Empleadores de Personal Doméstico y Productores de Bienes y Servicios para uso Propio	263	146	409	0,24%	4	2	6	0,01%
Actividades de Organizaciones y Organismo Extraterritoriales	21	22	43	0,03%	3	3	6	0,01%
S.E. Agrario	8.580	17.112	25.691	15,00%				
S.E. Hogar	5.098	8.000	13.097	7,65%				
TOTAL	82.428	88.834	171.262	100,00%	25.626	20.985	46.611	100,00%

COMUNIDAD VALENCIANA

AFILIADOS EXTRANJEROS

DISTRIBUCIÓN POR PAÍSES DE PROCEDENCIA

Media marzo 2019

PAÍSES	TOTAL GENERAL	General	S.E. Agrario	S.E. Hogar	AUTÓNOMOS	MAR	CARBÓN	TOTAL
UNIÓN EUROPEA								
ALEMANIA	2.425	2.376	8	40	1.979	5		4.409
AUSTRIA	120	117	1	2	117	1		238
BELGICA	1.069	1.060	3	6	1.025	2		2.096
BULGARIA	8.814	6.798	1.490	526	1.537	2		10.353
CHIPRE	9	9			3			12
CROACIA	66	64		2	43			109
DINAMARCA	119	118	0	1	134	1		255
ESLOVAQUIA	357	330	13	14	90	1		448
ESLOVENIA	66	63	2	1	18			84
ESTONIA	86	81	2	3	43			129
FINLANDIA	151	151			132			283
FRANCIA	3.284	3.229	22	33	1.779	8		5.071
GRECIA	135	134		1	44	2		180
HUNGRIA	430	414	8	7	205	2		637
IRLANDA	568	567	1		268	1		837
ITALIA	8.508	8.375	47	86	3.391	17		11.917
LETONIA	320	239	72	9	107			426
LITUANIA	2.236	1.459	724	52	325	1		2.562
LUXEMBURGO	6	6			5			11
MALTA	5	5			5			10
PAISES BAJOS	1.481	1.470	3	8	1.488	2		2.971
POLONIA	2.053	1.841	127	86	627	4		2.684
PORTUGAL	1.916	1.822	44	50	451	6		2.373
REINO UNIDO	7.796	7.736	12	47	5.414	1		13.211
REPUBLICA CHECA	346	314	23	9	113			458
RUMANIA	39.581	29.491	5.977	4.112	5.851	23		45.455
SUECIA	482	480		2	433	2		917
TOTAL UNIÓN EUROPEA	82.428	68.751	8.580	5.098	25.626	82		108.136
NO UNIÓN EUROPEA								
MARRUECOS	18.816	10.775	7.490	551	2.615	168		21.600
CHINA	4.803	4.764	2	38	6.579			11.382
COLOMBIA	6.592	5.751	218	622	895	3		7.490
ECUADOR	6.908	4.709	1.578	621	528	3		7.439
UCRANIA	6.122	4.939	368	816	919	9		7.050
PAKISTAN	4.333	2.417	1.896	20	1.060	1		5.394
BOLIVIA	4.081	2.263	514	1.304	309	4		4.395
ARGENTINA	3.092	2.864	29	199	893	6		3.992
VENEZUELA	3.221	2.967	27	227	686	2		3.909
FEDERACION DE RUSIA	2.600	2.324	54	221	903	4		3.507
RESTO PAISES	28.264	19.948	4.936	3.380	5.598	123		33.985
TOTAL NO UNIÓN EUROPEA	88.834	63.722	17.112	8.000	20.985	325		110.143
TOTAL EXTRANJEROS	171.262	132.473	25.691	13.097	46.611	407		218.279

EXTREMADURA
AFILIACIÓN DE EXTRANJEROS
DISTRIBUCIÓN POR REGÍMENES

Media marzo 2019

REGÍMENES	GENERAL	General (1)	S.E. Agrario	S.E. Hogar	AUTÓNOMOS	MAR	CARBÓN	TOTAL
DE LA UNIÓN EUROPEA	4.587	2.862	1.522	203	819	0	0	5.406
DE PAÍSES NO UNIÓN EUROPEA	4.993	2.629	1.814	551	1.360	0	0	6.353
TOTAL EXTRANJEROS	9.580	5.491	3.336	753	2.179	0	0	11.759

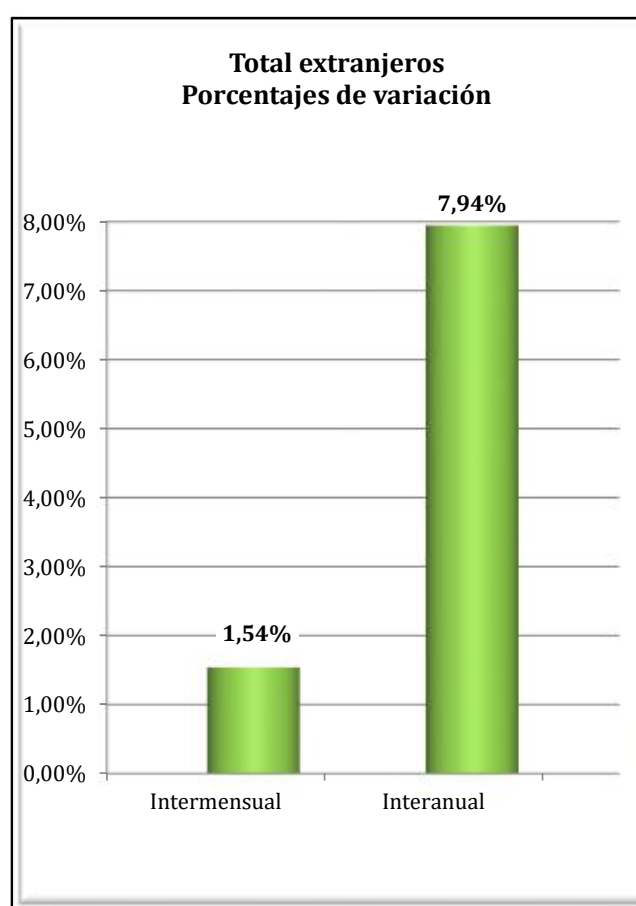
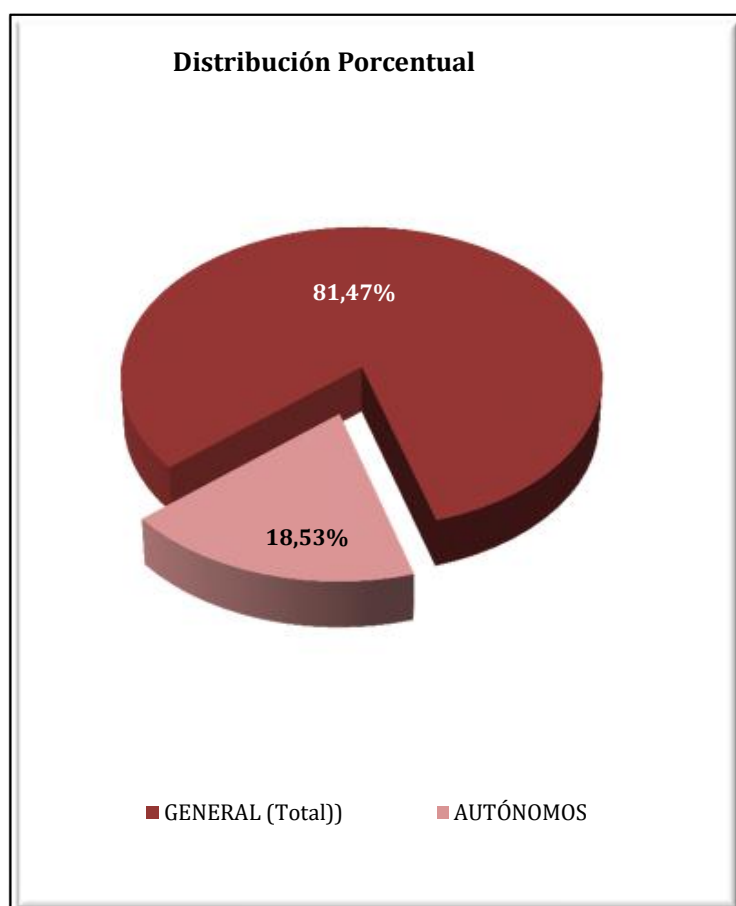

EXTREMADURA
AFILIADOS EXTRANJEROS
DISTRIBUCIÓN POR SECTORES DE ACTIVIDAD

Media marzo 2019

SECTORES	RÉGIMEN GENERAL				RÉGIMEN ESP. TRAB. AUTÓNOMOS			
	UNIÓN EUROPEA	NO UNIÓN EUROPEA	TOTAL	% R. General	UNIÓN EUROPEA	NO UNIÓN EUROPEA	TOTAL	% R. Autónomos
Agricultura, Ganadería, Caza, Selvicultura y Pesca	31	27	58	0,61%	43	6	49	2,24%
Industrias Extractivas	9	12	21	0,22%	0	0	0	0,00%
Industria Manufacturera	241	165	406	4,24%	47	16	63	2,89%
Suministro de Energía Eléctrica, Gas, Vapor y Aire Acondicionado	1	3	4	0,04%	0	0	0	0,00%
Suministro de Agua, Actividades de Saneamiento, Gestión de Residuos y Descontaminación	9	10	19	0,20%	0	0	0	0,00%
Construcción	166	240	405	4,23%	48	34	82	3,78%
Comercio; Reparación vehículos motor y motocicletas	335	422	757	7,90%	200	774	974	44,71%
Transporte y Almacenamiento	669	46	715	7,46%	17	4	20	0,94%
Hostelería	494	598	1.092	11,40%	182	264	446	20,46%
Información y Comunicaciones	14	13	27	0,28%	19	7	26	1,19%
Actividades Financieras y de Seguros	6	0	6	0,06%	3	5	8	0,39%
Actividades Inmobiliarias	7	2	9	0,09%	3	5	8	0,37%
Actividades Profesionales Científicas y Técnicas	66	44	109	1,14%	55	11	65	3,00%
Actividades Administrativas y Servicios Auxiliares	85	85	171	1,78%	30	8	38	1,74%
Administración Pública y Defensa; Seguridad Social Obligatoria	173	169	342	3,57%	0	0	0	0,00%
Educación	185	63	248	2,59%	76	29	105	4,80%
Actividades Sanitarias y Servicios Centrales	263	562	826	8,62%	26	34	60	2,74%
Actividades Artísticas, Recreativas y de Entretenimiento	67	90	157	1,64%	24	10	34	1,54%
Otros Servicios	41	75	116	1,21%	48	153	201	9,22%
Actividades de los Hogares como Empleadores de Personal Doméstico y Productores de Bienes y Servicios para uso Propio	2	2	4	0,04%	0	0	0	0,00%
Actividades de Organizaciones y Organismo Extraterritoriales	0	0	0	0,00%	0	0	0	0,00%
S.E. Agrario	1.522	1.814	3.336	34,82%				
S.E. Hogar	203	551	753	7,86%				
TOTAL	4.587	4.993	9.580	100,00%	819	1.360	2.179	100,00%

EXTREMADURA
AFILIADOS EXTRANJEROS
DISTRIBUCIÓN POR PAÍSES DE PROCEDENCIA

Media marzo 2019

PAÍSES	TOTAL GENERAL	General	S.E. Agrario	S.E. Hogar	AUTÓNOMOS	MAR	CARBÓN	TOTAL
UNIÓN EUROPEA								
ALEMANIA	42	41	1		38			80
AUSTRIA	2	2			2			4
BELGICA	10	9	1		11			21
BULGARIA	108	54	42	12	9			117
CHIPRE								
CROACIA	4	4						4
DINAMARCA					4			4
ESLOVAQUIA	14	13		1	1			15
ESLOVENIA	1	1			1			2
ESTONIA					1			1
FINLANDIA	2	2						2
FRANCIA	93	84	8	1	51			144
GRECIA	7	6		1	6			13
HUNGRIA	8	6	1	1	1			9
IRLANDA	16	16			13			29
ITALIA	151	140	8	3	66			217
LETONIA	2	2			2			4
LITUANIA	8	6	2		2			10
LUXEMBURGO	2	2						2
MALTA	1	1						1
PAISES BAJOS	17	15	2		17			34
POLONIA	95	81	15		12			107
PORTUGAL	1.396	1.209	122	65	360			1.757
REINO UNIDO	75	72	3	1	62			137
REPUBLICA CHECA	9	5	3	1				9
RUMANIA	2.512	1.081	1.313	118	159			2.671
SUECIA	9	9			1			10
TOTAL UNIÓN EUROPEA	4.587	2.862	1.522	203	819			5.406
NO UNIÓN EUROPEA								
MARRUECOS	2.068	488	1.530	50	287			2.355
CHINA	297	295	1	1	542			839
BRASIL	267	205	24	39	87			354
COLOMBIA	264	194	33	36	42			305
HONDURAS	192	89	8	95	7			199
BOLIVIA	181	106	28	46	14			195
PERU	157	124	8	26	24			181
NICARAGUA	157	75	8	74	7			164
ECUADOR	137	101	18	19	15			152
DOMINICANA (REPUBLICA)	130	100	8	23	18			148
RESTO PAISES	1.142	852	148	143	318			1.460
TOTAL NO UNIÓN EUROPEA	4.993	2.629	1.814	551	1.360			6.353
TOTAL EXTRANJEROS	9.580	5.491	3.336	753	2.179			11.759

GALICIA
AFILIACIÓN DE EXTRANJEROS
DISTRIBUCIÓN POR RÉGIMENES

Media marzo 2019

REGÍMENES	GENERAL (Total)	General	S.E. Agrario	S.E. Hogar	AUTÓNOMOS	MAR	CARBÓN	TOTAL
DE LA UNIÓN EUROPEA	12.744	11.535	614	595	2.787	188	0	15.719
DE PAÍSES NO UNIÓN EUROPEA	15.821	12.673	632	2.516	3.599	1.120	0	20.540
TOTAL EXTRANJEROS	28.565	24.208	1.246	3.111	6.386	1.309	0	36.259

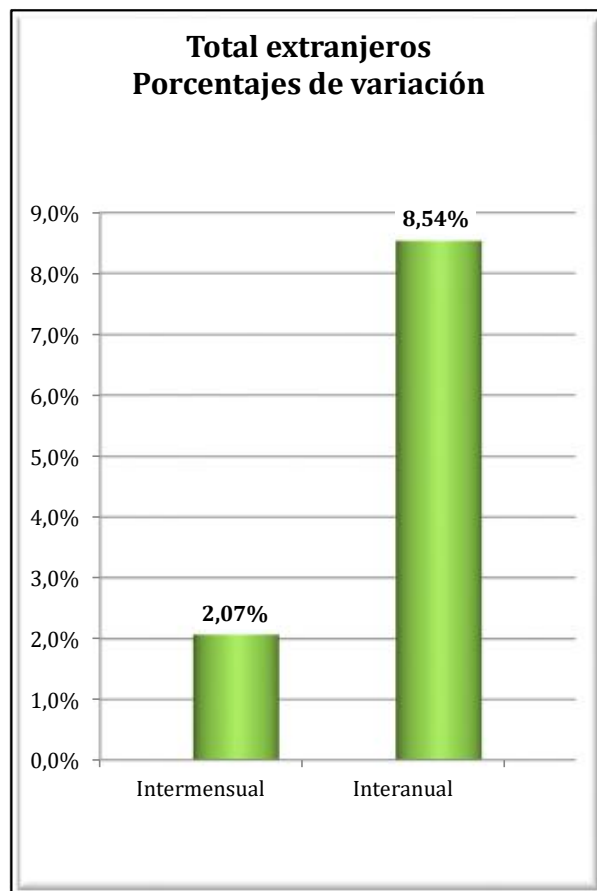
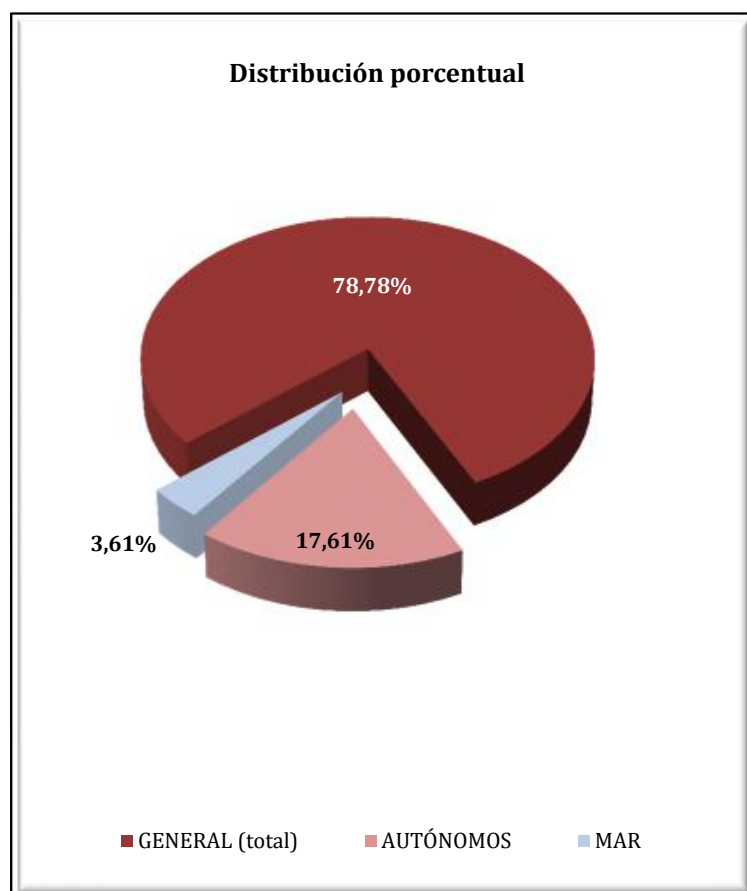

GALICIA
AFILIADOS EXTRANJEROS
DISTRIBUCIÓN POR SECTORES DE ACTIVIDAD

Media marzo 2019

SECTORES	RÉGIMEN GENERAL				RÉGIMEN ESP. TRAB. AUTÓNOMOS			
	UNIÓN EUROPEA	NO UNIÓN EUROPEA	TOTAL	% R. General	UNIÓN EUROPEA	NO UNIÓN EUROPEA	TOTAL	% R. Autónomos
Agricultura, Ganadería, Caza, Selvicultura y Pesca	453	213	666	2,33%	250	91	342	5,35%
Industrias Extractivas	51	9	59	0,21%	0	0	0	0,00%
Industria Manufacturera	1.755	1.392	3.147	11,02%	129	77	206	3,22%
Suministro de Energía Eléctrica, Gas, Vapor y Aire Acondicionado	10	2	12	0,04%	1	0	1	0,02%
Suministro de Agua, Actividades de Saneamiento, Gestión de Residuos y Descontaminación	28	40	69	0,24%	0	1	1	0,02%
Construcción	1.694	1.156	2.850	9,98%	358	201	559	8,76%
Comercio; Reparación vehículos motor y motocicletas	1.286	1.772	3.058	10,71%	618	1.425	2.043	31,99%
Transporte y Almacenamiento	1.562	500	2.062	7,22%	91	138	229	3,59%
Hostelería	1.568	4.081	5.649	19,78%	449	827	1.276	19,98%
Información y Comunicaciones	214	179	393	1,38%	50	47	97	1,52%
Actividades Financieras y de Seguros	43	35	77	0,27%	27	28	55	0,86%
Actividades Inmobiliarias	18	26	44	0,15%	8	9	17	0,27%
Actividades Profesionales Científicas y Técnicas	438	263	701	2,46%	177	70	246	3,86%
Actividades Administrativas y Servicios Auxiliares	546	1.018	1.564	5,48%	143	140	282	4,42%
Administración Pública y Defensa; Seguridad Social Obligatoria	153	167	320	1,12%	1	0	1	0,02%
Educación	844	389	1.233	4,32%	262	101	363	5,69%
Actividades Sanitarias y Servicios Centrales	493	758	1.251	4,38%	61	81	142	2,22%
Actividades Artísticas, Recreativas y de Entretenimiento	215	297	512	1,79%	61	52	113	1,76%
Otros Servicios	149	367	516	1,81%	101	309	409	6,41%
Actividades de los Hogares como Empleadores de Personal Doméstico y Productores de Bienes y Servicios para uso Propio	10	8	18	0,06%	1	0	1	0,02%
Actividades de Organizaciones y Organismo Extraterritoriales	4	0	4	0,01%	0	2	2	0,02%
S.E. Agrario	614	632	1.246	4,36%				
S.E. Hogar	595	2.516	3.111	10,89%				
TOTAL	12.744	15.821	28.565	100,00%	2.787	3.599	6.386	100,00%

GALICIA

AFILIADOS EXTRANJEROS

DISTRIBUCIÓN POR RÉGIMENES Y PAÍSES DE PROCEDENCIA

Media marzo 2019

PAÍSES	TOTAL GENERAL	General	S.E. Agrario	S.E. Hogar	AUTÓNOMOS	MAR	CARBÓN	TOTAL
UNIÓN EUROPEA								
ALEMANIA	253	246		7	112	1		366
AUSTRIA	21	20		1	8	1		30
BELGICA	46	45		1	23			69
BULGARIA	396	354	12	29	44			440
CHIPRE	2	2						2
CROACIA	11	11			1			12
DINAMARCA	16	16			5			21
ESLOVAQUIA	30	29		1	6			36
ESLOVENIA	15	14		1	4			19
ESTONIA	8	8			3			11
FINLANDIA	21	21			3			24
FRANCIA	535	523	3	9	150	3		689
GRECIA	23	23			7			30
HUNGRÍA	43	40		3	10	1		54
IRLANDA	80	79		1	43			123
ITALIA	1.235	1.180	4	51	381	5		1.620
LETONIA	11	11			1	4		16
LITUANIA	51	48	0	3	5	0		57
LUXEMBURGO								
MALTA	1	1						1
PAISES BAJOS	70	67		3	49	1		121
POLONIA	249	235	1	13	41	2		292
PORTUGAL	6.506	6.060	195	251	1.216	154		7.876
REINO UNIDO	507	496	1	10	260	2		769
REPUBLICA CHECA	41	39		2	5			46
RUMANIA	2.542	1.937	398	207	399	14		2.955
SUECIA	30	29		1	11			41
TOTAL UNIÓN EUROPEA	12.744	11.535	614	595	2.787	188		15.719
NO UNIÓN EUROPEA								
VENEZUELA	1.983	1.731	14	238	374	2		2.359
BRASIL	1.817	1.446	20	351	409	4		2.230
MARRUECOS	1.681	1.222	301	158	161	166		2.008
COLOMBIA	1.377	1.143	47	187	166	7		1.550
CHINA	465	462		3	1.011			1.476
DOMINICANA (REPUBLICA)	965	753	15	198	149	0		1.114
SENEGAL	661	562	63	37	72	321		1.054
PERU	738	490	42	206	101	118		957
CUBA	792	606	18	169	87	2		881
ARGENTINA	651	577	3	72	195	1		847
RESTO PAISES	4.690	3.682	110	897	875	499		6.063
TOTAL NO UE	15.821	12.673	632	2.516	3.599	1.120		20.540
TOTAL EXTRANJEROS	28.565	24.208	1.246	3.111	6.386	1.309		36.259

MADRID

AFILIACIÓN DE EXTRANJEROS

DISTRIBUCIÓN POR REGÍMENES

Media marzo 2019

REGÍMENES	GENERAL (Total)	General	S.E. Agrario	S.E. Hogar	AUTÓNOMOS	MAR	CARBÓN	TOTAL
DE LA UNIÓN EUROPEA	146.145	124.826	384	20.935	22.671	44	0	168.860
DE PAÍSES NO UNIÓN EUROPEA	214.555	172.784	576	41.195	33.262	21	0	247.839
TOTAL EXTRANJEROS	360.700	297.610	960	62.130	55.933	65	0	416.698

Distribución Porcentual

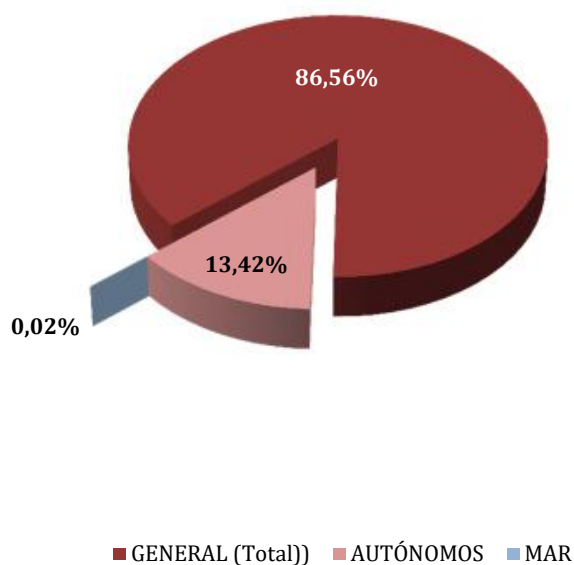

**Total extranjeros
Porcentajes de variación**

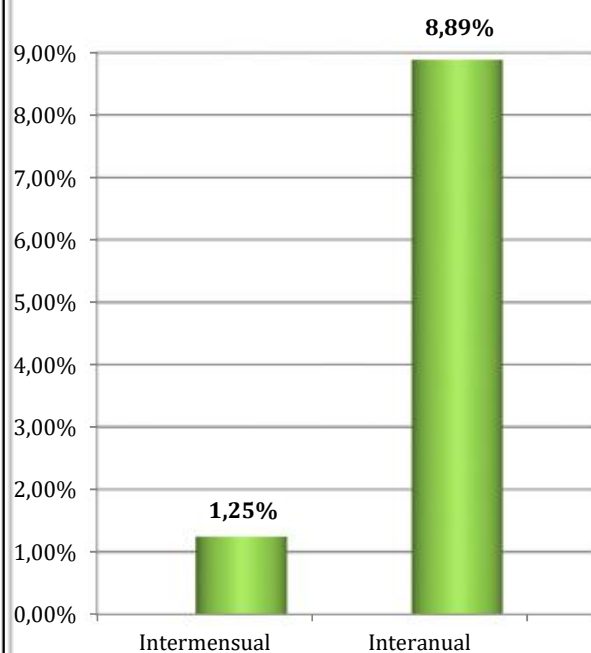

MADRID
AFILIADOS EXTRANJEROS
DISTRIBUCIÓN POR SECTORES DE ACTIVIDAD

Media marzo 2019

SECTORES	RÉGIMEN GENERAL				RÉGIMEN ESP. TRAB. AUTÓNOMOS			
	UNIÓN EUROPEA	NO UNIÓN EUROPEA	TOTAL	% R. General	UNIÓN EUROPEA	NO UNIÓN EUROPEA	TOTAL	% R. Autónomos
Agricultura, Ganadería, Caza, Selvicultura y Pesca	160	270	430	0,12%	39	42	81	0,14%
Industrias Extractivas	149	107	256	0,07%	3	1	4	0,01%
Industria Manufacturera	8.307	7.255	15.562	4,31%	652	706	1.359	2,43%
Suministro de Energía Eléctrica, Gas, Vapor y Aire Acondicionado	108	61	169	0,05%	1	3	4	0,01%
Suministro de Agua, Actividades de Saneamiento, Gestión de Residuos y Descontaminación	378	547	925	0,26%	12	7	19	0,03%
Construcción	16.388	18.346	34.734	9,63%	5.963	2.636	8.599	15,37%
Comercio; Reparación vehículos motor y motocicletas	17.988	29.283	47.271	13,11%	3.085	13.746	16.831	30,09%
Transporte y Almacenamiento	7.311	7.318	14.629	4,06%	1.876	2.180	4.055	7,25%
Hostelería	15.581	38.554	54.135	15,01%	2.118	4.340	6.457	11,54%
Información y Comunicaciones	7.421	6.877	14.298	3,96%	908	805	1.714	3,06%
Actividades Financieras y de Seguros	3.127	1.830	4.957	1,37%	266	298	564	1,01%
Actividades Inmobiliarias	1.379	1.666	3.044	0,84%	268	317	585	1,05%
Actividades Profesionales Científicas y Técnicas	10.132	8.409	18.541	5,14%	2.374	1.491	3.865	6,91%
Actividades Administrativas y Servicios Auxiliares	16.001	25.077	41.078	11,39%	1.552	1.532	3.085	5,52%
Administración Pública y Defensa; Seguridad Social Obligatoria	640	1.423	2.064	0,57%	7	3	10	0,02%
Educación	8.922	5.916	14.837	4,11%	1.582	795	2.376	4,25%
Actividades Sanitarias y Servicios Centrales	4.781	9.847	14.628	4,06%	526	711	1.238	2,21%
Actividades Artísticas, Recreativas y de Entretenimiento	2.152	2.684	4.836	1,34%	480	429	909	1,63%
Otros Servicios	2.948	6.225	9.174	2,54%	952	3.218	4.170	7,45%
Actividades de los Hogares como Empleadores de Personal Doméstico y Productores de Bienes y Servicios para uso Propio	694	785	1.480	0,41%	4	2	6	0,01%
Actividades de Organizaciones y Organismo Extraterritoriales	258	305	563	0,16%	2	2	4	0,01%
S.E. Agrario	384	576	960	0,27%				
S.E. Hogar	20.935	41.195	62.130	17,22%				
TOTAL	146.145	214.555	360.700	100,00%	22.671	33.262	55.933	100,00%

MADRID

AFILIADOS EXTRANJEROS

DISTRIBUCIÓN POR PAÍSES DE PROCEDENCIA

Media marzo 2019

PAÍSES	TOTAL GENERAL	General	S.E. Agrario	S.E. Hogar	AUTÓNOMOS	MAR	CARBÓN	TOTAL
UNIÓN EUROPEA								
ALEMANIA	3.522	3.507		16	880	1		4.404
AUSTRIA	336	334		2	101			437
BELGICA	833	829		4	222	3		1.058
BULGARIA	10.376	8.389	22	1.965	1.341			11.717
CHIPRE	50	47		3	6			56
CROACIA	206	202		4	34	0		241
DINAMARCA	237	234		3	74			311
ESLOVAQUIA	198	195		3	22	1		221
ESLOVENIA	117	115		2	21	1		139
ESTONIA	60	60			14			74
FINLANDIA	245	244		1	48			293
FRANCIA	7.536	7.508	1	27	1.530	3		9.069
GRECIA	524	520		4	124	1		650
HUNGRIA	441	420		21	72			512
IRLANDA	1.145	1.144		1	314			1.459
ITALIA	17.440	17.279	3	158	3.631	7		21.078
LETONIA	136	133		3	21			157
LITUANIA	318	312		6	25			343
LUXEMBURGO	18	17		1	5			23
MALTA	17	17			8			25
PAISES BAJOS	1.290	1.270	1	18	340	1		1.631
POLONIA	7.506	5.966	5	1.536	1.039	2		8.547
PORTUGAL	10.318	9.830	10	477	1.592	15		11.925
REINO UNIDO	5.855	5.848		7	1.664	4		7.523
REPUBLICA CHECA	296	291		5	40			336
RUMANIA	76.604	59.594	343	16.667	9.349	5		85.958
SUECIA	521	521			152			673
TOTAL UNIÓN EUROPEA	146.145	124.826	384	20.935	22.671	44		168.860
NO UNIÓN EUROPEA								
CHINA	14.402	14.228	1	173	13.093			27.495
MARRUECOS	23.092	20.725	315	2.052	2.096	2		25.190
ECUADOR	19.661	16.999	61	2.601	1.463			21.124
VENEZUELA	15.586	14.757	7	822	2.713	2		18.300
COLOMBIA	16.275	14.747	7	1.521	1.603			17.878
PERU	13.177	11.140	5	2.032	886	1		14.064
PARAGUAY	13.058	6.061	13	6.984	642			13.700
UCRANIA	10.962	6.851	9	4.102	709	1		11.672
DOMINICANA (REPUBLICA)	10.321	8.673	2	1.647	907			11.229
BOLIVIA	10.545	6.794	20	3.730	627			11.172
RESTO PAISES	67.476	51.811	135	15.530	8.523	15		76.015
TOTAL NO UE	214.555	172.784	576	41.195	33.262	21		247.839
TOTAL EXTRANJEROS	360.700	297.610	960	62.130	55.933	65		416.698

MURCIA

AFILIACIÓN DE EXTRANJEROS

DISTRIBUCIÓN POR REGÍMENES

Media marzo 2019

REGÍMENES	GENERAL (Total)	General	S.E. Agrario	S.E. Hogar	AUTÓNOMOS	MAR	CARBÓN	TOTAL
DE LA UNIÓN EUROPEA	13.301	9.666	3.129	506	2.971	11	0	16.283
DE PAÍSES NO UNIÓN EUROPEA	68.631	20.752	43.857	4.022	5.099	147	0	73.876
TOTAL EXTRANJEROS	81.932	30.418	46.986	4.528	8.069	158	0	90.159

Distribución Porcentual

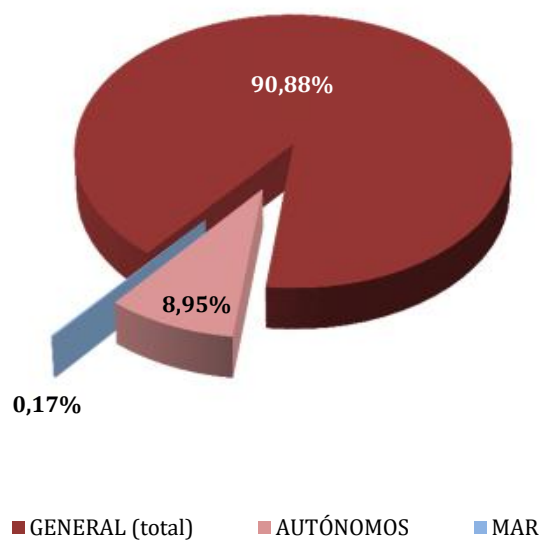

Total extranjeros
Porcentajes de variación

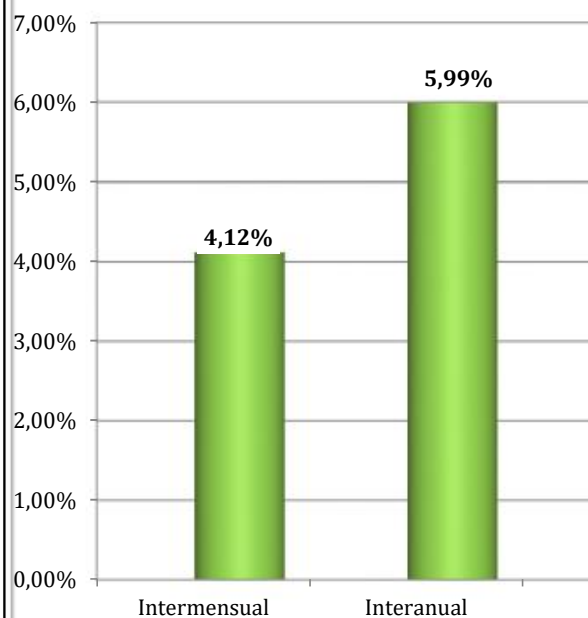

REGIÓN DE MURCIA
AFILIADOS EXTRANJEROS
DISTRIBUCIÓN POR SECTORES DE ACTIVIDAD

Media marzo 2019

SECTORES	RÉGIMEN GENERAL				RÉGIMEN ESP. TRAB. AUTÓNOMOS			
	UNIÓN EUROPEA	NO UNIÓN EUROPEA	TOTAL	% R. General	UNIÓN EUROPEA	NO UNIÓN EUROPEA	TOTAL	% R. Autónomos
Agricultura, Ganadería, Caza, Selvicultura y Pesca	192	744	937	1,14%	55	154	209	2,58%
Industrias Extractivas	7	17	24	0,03%	2	1	3	0,04%
Industria Manufacturera	1.131	3.454	4.585	5,60%	96	158	254	3,15%
Suministro de Energía Eléctrica, Gas, Vapor y Aire Acondicionado	5	3	8	0,01%	0	0	0	0,00%
Suministro de Agua, Actividades de Saneamiento, Gestión de Residuos y Descontaminación	19	59	78	0,10%	0	1	1	0,01%
Construcción	722	2.335	3.057	3,73%	410	339	748	9,27%
Comercio; Reparación vehículos motor y motocicletas	1.514	4.775	6.288	7,67%	584	2.648	3.232	40,06%
Transporte y Almacenamiento	2.070	1.497	3.566	4,35%	202	127	330	4,08%
Hostelería	1.615	3.975	5.590	6,82%	497	854	1.351	16,74%
Información y Comunicaciones	116	179	295	0,36%	58	84	143	1,77%
Actividades Financieras y de Seguros	49	30	79	0,10%	21	15	36	0,44%
Actividades Inmobiliarias	116	62	178	0,22%	186	27	213	2,64%
Actividades Profesionales Científicas y Técnicas	161	256	417	0,51%	142	90	232	2,87%
Actividades Administrativas y Servicios Auxiliares	419	1.734	2.153	2,63%	229	113	341	4,23%
Administración Pública y Defensa; Seguridad Social Obligatoria	41	145	186	0,23%	1	2	3	0,04%
Educación	860	241	1.101	1,34%	199	40	239	2,96%
Actividades Sanitarias y Servicios Centrales	275	523	798	0,97%	60	57	117	1,44%
Actividades Artísticas, Recreativas y de Entretenimiento	194	287	481	0,59%	52	40	92	1,15%
Otros Servicios	150	386	536	0,65%	173	347	520	6,45%
Actividades de los Hogares como Empleadores de Personal Doméstico y Productores de Bienes y Servicios para uso Propio	10	49	59	0,07%	3	2	5	0,06%
Actividades de Organizaciones y Organismo Extraterritoriales	0	1	1	0,00%	0	1	1	0,01%
S.E. Agrario	3.129	43.857	46.986	57,35%				
S.E. Hogar	506	4.022	4.528	5,53%				
TOTAL	13.301	68.631	81.932	100,00%	2.971	5.099	8.069	100,00%

REGIÓN DE MURCIA
AFILIADOS EXTRANJEROS
DISTRIBUCIÓN POR PAÍSES DE PROCEDENCIA

Media marzo 2019

PAÍSES	TOTAL GENERAL	General	S.E. Agrario	S.E. Hogar	AUTÓNOMOS	MAR	CARBÓN	TOTAL
UNIÓN EUROPEA								
ALEMANIA	271	260	6	5	169			440
AUSTRIA	11	11			6			17
BELGICA	71	66	2	2	90			161
BULGARIA	2.198	1.561	516	120	189	3		2.389
CHIPRE					1			1
CROACIA	8	8			3			11
DINAMARCA	12	10	2		12			24
ESLOVAQUIA	46	44	2		2			48
ESLOVENIA	9	9	0		2			11
ESTONIA	4	4			1			5
FINLANDIA	16	16			8			24
FRANCIA	572	525	40	6	210	2		784
GRECIA	14	13	1		2			16
HUNGRÍA	55	49	5	1	23			78
IRLANDA	72	71	1		40			112
ITALIA	765	729	29	8	265	1		1.031
LETONIA	39	27	9	3	8			47
LITUANIA	481	367	89	25	46	2		530
LUXEMBURGO	2	1		1	1			3
MALTA	4	1	3		2			6
PAISES BAJOS	105	97	7	1	98			203
POLONIA	488	380	103	6	61			549
PORTUGAL	690	628	55	7	88			778
REINO UNIDO	1.434	1.404	20	9	1.042			2.476
REPUBLICA CHECA	40	35	5		9			50
RUMANIA	5.862	3.319	2.233	310	549	2		6.413
SUECIA	30	29		1	44			74
TOTAL UNIÓN EUROPEA	13.301	9.666	3.129	506	2.971	11		16.283
NO UNIÓN EUROPEA								
MARRUECOS	33.601	6.755	26.322	524	1.512	65		35.177
ECUADOR	10.901	3.599	6.850	451	405			11.306
BOLIVIA	4.236	1.430	2.027	779	184			4.420
UCRANIA	3.124	1.698	224	1.202	247	8		3.379
SENEGAL	1.967	410	1.542	16	39	49		2.055
CHINA	608	602	2	4	1.381			1.989
COLOMBIA	1.460	1.089	244	127	160			1.620
MALI	1.331	257	1.069	6	7			1.339
ARGELIA	1.087	279	792	16	48			1.135
INDIA	959	226	729	3	81			1.039
RESTO PAISES	9.357	4.407	4.056	894	1.035	26		10.417
TOTAL NO UE	68.631	20.752	43.857	4.022	5.099	147		73.876
TOTAL EXTRANJEROS	81.932	30.418	46.986	4.528	8.069	158		90.159

NAVARRA
AFILIACIÓN DE EXTRANJEROS
DISTRIBUCIÓN POR REGÍMENES

Media marzo 2019

REGÍMENES	GENERAL (Total)	General	S.E. Agrario	S.E. Hogar	AUTÓNOMOS	MAR	CARBÓN	TOTAL
DE LA UNIÓN EUROPEA	9.298	7.485	778	1.035	2.200	0	0	11.498
DE PAÍSES NO UNIÓN EUROPEA	12.382	8.829	1.963	1.590	2.278	0	0	14.660
TOTAL EXTRANJEROS	21.680	16.314	2.741	2.625	4.478	0	0	26.159

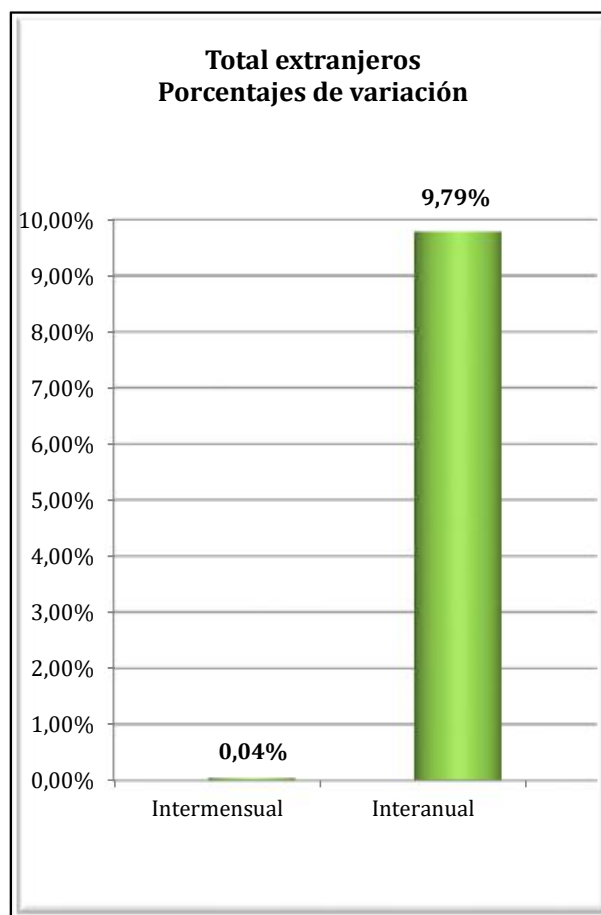
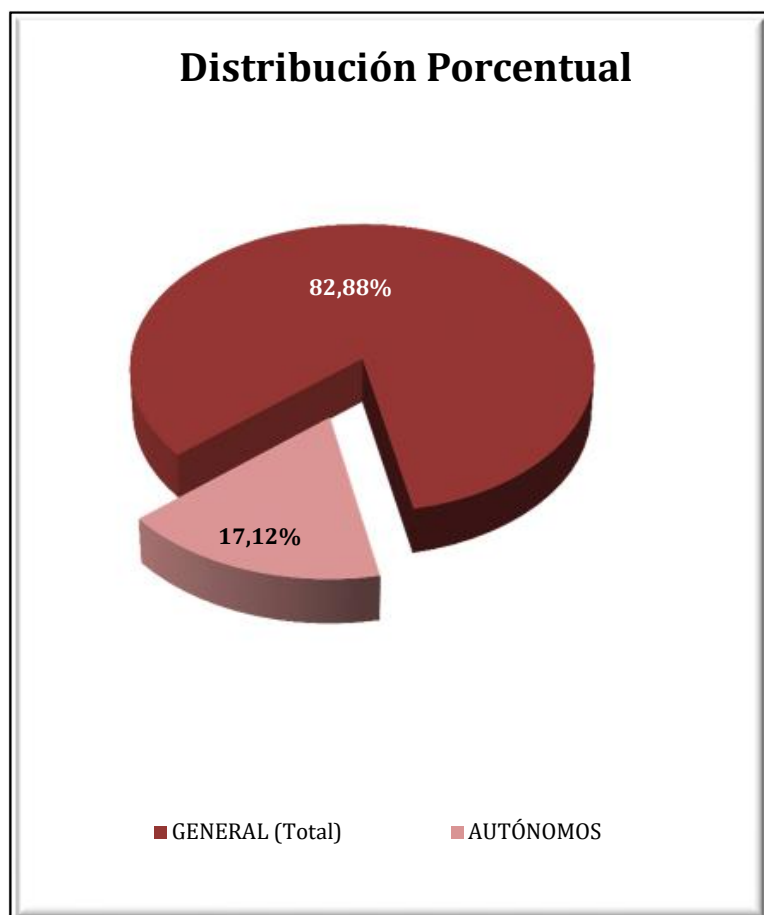

NAVARRA
AFILIADOS EXTRANJEROS
DISTRIBUCIÓN POR SECTORES DE ACTIVIDAD

Media marzo 2019

SECTORES	RÉGIMEN GENERAL				RÉGIMEN ESP. TRAB. AUTÓNOMOS			
	UNIÓN EUROPEA	NO UNIÓN EUROPEA	TOTAL	% R. General	UNIÓN EUROPEA	NO UNIÓN EUROPEA	TOTAL	% R. Autónomos
Agricultura, Ganadería, Caza, Selvicultura y Pesca	169	147	317	1,46%	42	63	105	2,34%
Industrias Extractivas	1	2	3	0,01%	1	0	1	0,02%
Industria Manufacturera	1.783	2.374	4.157	19,18%	136	286	422	9,42%
Suministro de Energía Eléctrica, Gas, Vapor y Aire Acondicionado	9	1	10	0,05%	0	0	0	0,00%
Suministro de Agua, Actividades de Saneamiento, Gestión de Residuos y Descontaminación	49	71	120	0,55%	2	1	3	0,07%
Construcción	764	908	1.672	7,71%	968	390	1.358	30,33%
Comercio; Reparación vehículos motor y motocicletas	1.078	1.163	2.241	10,34%	210	604	814	18,18%
Transporte y Almacenamiento	906	313	1.219	5,62%	389	104	494	11,02%
Hostelería	820	1.382	2.202	10,16%	151	440	591	13,21%
Información y Comunicaciones	29	55	83	0,38%	15	37	52	1,16%
Actividades Financieras y de Seguros	14	8	22	0,10%	4	7	11	0,25%
Actividades Inmobiliarias	7	7	14	0,07%	5	2	7	0,16%
Actividades Profesionales Científicas y Técnicas	174	145	319	1,47%	51	26	77	1,71%
Actividades Administrativas y Servicios Auxiliares	732	1.114	1.846	8,51%	42	93	135	3,01%
Administración Pública y Defensa; Seguridad Social Obligatoria	43	115	158	0,73%	0	1	1	0,02%
Educación	400	239	639	2,95%	83	25	108	2,41%
Actividades Sanitarias y Servicios Centrales	282	456	739	3,41%	24	16	40	0,89%
Actividades Artísticas, Recreativas y de Entretenimiento	104	125	229	1,06%	24	10	34	0,77%
Otros Servicios	106	195	302	1,39%	52	173	225	5,02%
Actividades de los Hogares como Empleadores de Personal Doméstico y Productores de Bienes y Servicios para uso Propio	10	9	19	0,09%	1	0	1	0,02%
Actividades de Organizaciones y Organismo Extraterritoriales	3	0	3	0,01%	0	0	0	0,00%
S.E. Agrario	778	1.963	2.741	12,64%				
S.E. Hogar	1.035	1.590	2.625	12,11%				
TOTAL	9.298	12.382	21.680	100,00%	2.200	2.278	4.478	100,00%

NAVARRA
AFILIADOS EXTRANJEROS

DISTRIBUCIÓN POR PAÍSES DE PROCEDENCIA

Media marzo 2019

PAÍSES	TOTAL GENERAL	General	S.E. Agrario	S.E. Hogar	AUTÓNOMOS	MAR	CARBÓN	TOTAL
UNIÓN EUROPEA								
ALEMANIA	127	126	1		30			157
AUSTRIA	9	9			2			11
BELGICA	14	14			8			22
BULGARIA	2.827	2.179	102	547	416			3.243
CHIPRE					1			1
CROACIA	6	6						6
DINAMARCA	4	4			2			6
ESLOVAQUIA	15	15			3			18
ESLOVENIA	1	1			1			2
ESTONIA	2	1		1	1			3
FINLANDIA	1	1						1
FRANCIA	588	586	2		125			712
GRECIA	13	13			6			19
HUNGRIA	25	24	1	1	7			32
IRLANDA	43	43			22			65
ITALIA	391	385	1	5	110			501
LETONIA	3	3			2			5
LITUANIA	89	70	16	3	10			99
LUXEMBURGO								
MALTA	1		1					1
PAISES BAJOS	37	34	1	2	16			53
POLONIA	209	181	17	11	22			231
PORTUGAL	1.515	1.192	217	106	215			1.729
REINO UNIDO	179	177	1		56			235
REPUBLICA CHECA	15	15			3			18
RUMANIA	3.182	2.404	419	359	1.141			4.323
SUECIA	4	4			2			6
TOTAL UNIÓN EUROPEA	9.298	7.485	778	1.035	2.200			11.498
NO UNIÓN EUROPEA								
MARRUECOS	3.385	1.878	1.366	141	392			3.777
ECUADOR	1.340	1.069	154	117	161			1.501
COLOMBIA	876	797	12	68	154			1.030
CHINA	255	246		9	628			883
UCRANIA	652	423	8	221	66			718
BOLIVIA	592	338	71	184	66			658
ARGELIA	463	328	125	11	53			516
PERU	457	353	4	100	48			505
REPUBLICA DE MOLDAVIA	421	278	10	133	58			480
BRASIL	348	299	14	35	78			426
RESTO PAISES	3.592	2.822	198	572	574			4.166
TOTAL NO UE	12.382	8.829	1.963	1.590	2.278			14.660
TOTAL EXTRANJEROS	21.680	16.314	2.741	2.625	4.478			26.159

PAÍS VASCO
AFILIACIÓN DE EXTRANJEROS
DISTRIBUCIÓN POR REGÍMENES

Media marzo 2019

REGÍMENES	GENERAL (Total)	General	S.E. Agrario	S.E. Hogar	AUTÓNOMOS	MAR	CARBÓN	TOTAL
DE LA UNIÓN EUROPEA	16.166	13.891	476	1.798	4.517	59	0	20.741
DE PAÍSES NO UNIÓN EUROPEA	36.674	26.737	704	9.232	6.354	272	0	43.299
TOTAL EXTRANJEROS	52.839	40.629	1.181	11.030	10.870	330	0	64.040

Distribución Porcentual por regímenes

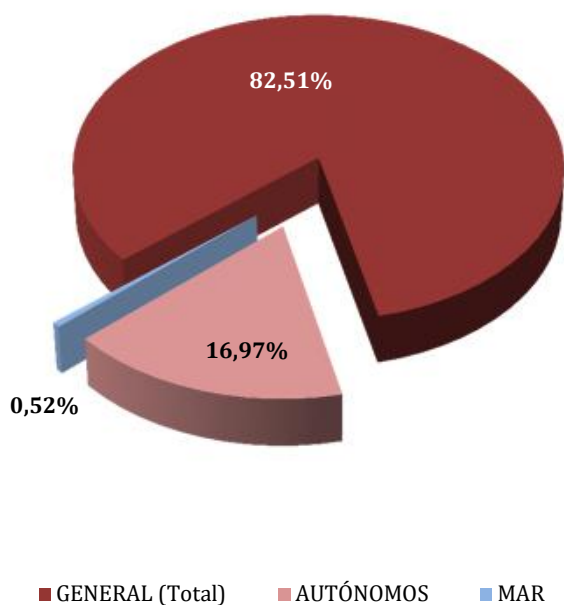

Total extranjeros Porcentajes de variación

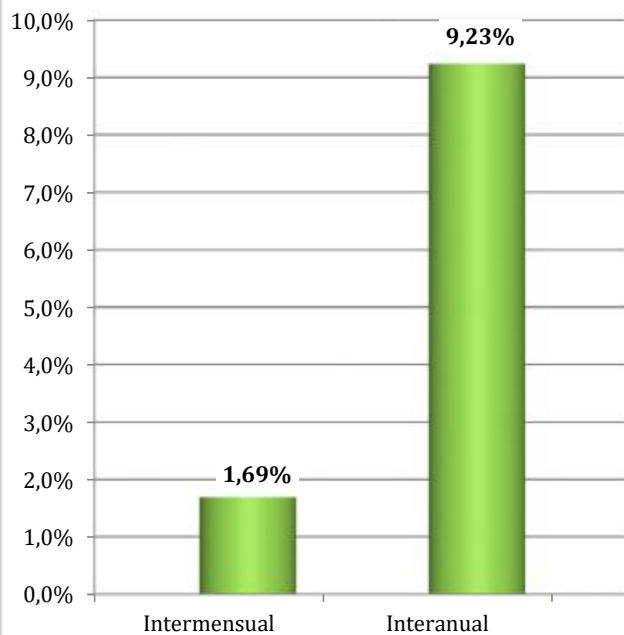

PAÍS VASCO
AFILIADOS EXTRANJEROS
DISTRIBUCIÓN POR SECTORES DE ACTIVIDAD

Media marzo 2019

SECTORES	RÉGIMEN GENERAL				RÉGIMEN ESP. TRAB. AUTÓNOMOS			
	UNIÓN EUROPEA	NO UNIÓN EUROPEA	TOTAL	% R. General	UNIÓN EUROPEA	NO UNIÓN EUROPEA	TOTAL	% R. Autónomos
Agricultura, Ganadería, Caza, Selvicultura y Pesca	78	94	172	0,33%	93	68	161	1,48%
Industrias Extractivas	5	3	8	0,02%	0	0	0	0,00%
Industria Manufacturera	2.349	3.659	6.007	11,37%	200	191	391	3,59%
Suministro de Energía Eléctrica, Gas, Vapor y Aire Acondicionado	5	6	11	0,02%	0	1	1	0,01%
Suministro de Agua, Actividades de Saneamiento, Gestión de Residuos y Descontaminación	70	149	219	0,41%	2	0	2	0,02%
Construcción	1.930	2.482	4.412	8,35%	2.089	1.064	3.153	29,01%
Comercio; Reparación vehículos motor y motocicletas	1.366	4.059	5.425	10,27%	451	2.216	2.666	24,53%
Transporte y Almacenamiento	1.594	965	2.560	4,84%	275	361	637	5,86%
Hostelería	1.900	6.953	8.853	16,76%	410	1.266	1.676	15,42%
Información y Comunicaciones	148	209	357	0,68%	61	105	166	1,52%
Actividades Financieras y de Seguros	42	43	85	0,16%	14	21	35	0,32%
Actividades Inmobiliarias	25	58	83	0,16%	19	13	32	0,29%
Actividades Profesionales Científicas y Técnicas	787	765	1.552	2,94%	240	88	328	3,02%
Actividades Administrativas y Servicios Auxiliares	970	3.279	4.249	8,04%	149	155	304	2,79%
Administración Pública y Defensa; Seguridad Social Obligatoria	70	245	315	0,60%	1	0	1	0,01%
Educación	1.445	639	2.084	3,94%	290	101	391	3,60%
Actividades Sanitarias y Servicios Centrales	558	1.780	2.338	4,42%	76	59	135	1,24%
Actividades Artísticas, Recreativas y de Entretenimiento	286	480	766	1,45%	47	33	80	0,73%
Otros Servicios	238	834	1.072	2,03%	100	608	708	6,51%
Actividades de los Hogares como Empleadores de Personal Doméstico y Productores de Bienes y Servicios para uso Propio	20	29	49	0,09%	1	1	2	0,02%
Actividades de Organizaciones y Organismo Extraterritoriales	4	6	10	0,02%	0	2	2	0,02%
S.E. Agrario	476	704	1.181	2,23%				
S.E. Hogar	1.798	9.232	11.030	20,87%				
TOTAL	16.166	36.674	52.839	100,00%	4.517	6.354	10.870	100,00%

PAÍS VASCO

AFILIADOS MEDIOS EXTRANJEROS.

DISTRIBUCIÓN POR RÉGIMEN Y PAÍS DE PROCEDENCIA

Media marzo 2019

PAÍSES	TOTAL GENERAL	General	S.E. Agrario	S.E. Hogar	AUTÓNOMOS	MAR	CARBÓN	TOTAL
UNIÓN EUROPEA								
ALEMANIA	518	514	2	2	170			688
AUSTRIA	38	36		2	12	1		51
BELGICA	89	88		1	33			122
BULGARIA	591	500	5	87	70	2		663
CHIPRE	2	2						2
CROACIA	64	63		1	4	1		69
DINAMARCA	18	18			12	1		31
ESLOVAQUIA	50	48		2	13			63
ESLOVENIA	23	22		1	6			29
ESTONIA	2	2						2
FINLANDIA	22	22			7			29
FRANCIA	1.128	1.116	2	10	338	9		1.475
GRECIA	46	44	1	1	8			54
HUNGRIA	33	31		2	10	0		43
IRLANDA	204	204			70			274
ITALIA	1.305	1.289	3	14	319	1		1.625
LETONIA	49	46		3	6			55
LITUANIA	66	60	1	5	20			86
LUXEMBURGO	2	2						2
MALTA					1			1
PAISES BAJOS	118	115		3	35			153
POLONIA	350	340	2	8	40	1		391
PORTUGAL	3.251	2.908	173	170	653	27		3.932
REINO UNIDO	755	754		2	283	1		1.040
REPUBLICA CHECA	55	51		4	13			68
RUMANIA	7.350	5.582	288	1.480	2.376	14		9.740
SUECIA	35	35			17			52
TOTAL UNIÓN EUROPEA	16.166	13.891	476	1.798	4.517	59		20.741
NO UNIÓN EUROPEA								
MARRUECOS	5.142	4.553	200	389	928	15		6.084
NICARAGUA	3.444	957	35	2.452	96	1		3.541
COLOMBIA	2.785	2.350	12	423	379			3.164
CHINA	1.152	1.126		25	1.727			2.878
BOLIVIA	2.526	1.404	46	1.075	297	1		2.824
PARAGUAY	2.421	1.015	9	1.397	172			2.593
PAKISTAN	1.395	1.302	64	28	517	1		1.912
HONDURAS	1.699	625	16	1.057	50	1		1.750
BRASIL	1.321	1.118	10	194	227			1.548
SENEGAL	1.270	1.081	77	112	71	179		1.521
RESTO PAISES	13.520	11.206	234	2.080	1.889	74		15.484
TOTAL NO UE	36.674	26.737	704	9.232	6.354	272		43.299
TOTAL EXTRANJEROS	52.839	40.629	1.181	11.030	10.870	330		64.040

LA RIOJA
AFILIACIÓN DE EXTRANJEROS
DISTRIBUCIÓN POR REGÍMENES

Media marzo 2019

REGÍMENES	GENERAL (Total)	General	S.E. Agrario	S.E. Hogar	AUTÓNOMOS	MAR	CARBÓN	TOTAL
DE LA UNIÓN EUROPEA	6.786	4.733	1.221	831	1.123	0	0	7.909
DE PAÍSES NO UNIÓN EUROPEA	6.818	5.048	1.185	584	1.037	0	0	7.854
TOTAL EXTRANJEROS	13.603	9.782	2.407	1.415	2.160	0	0	15.763

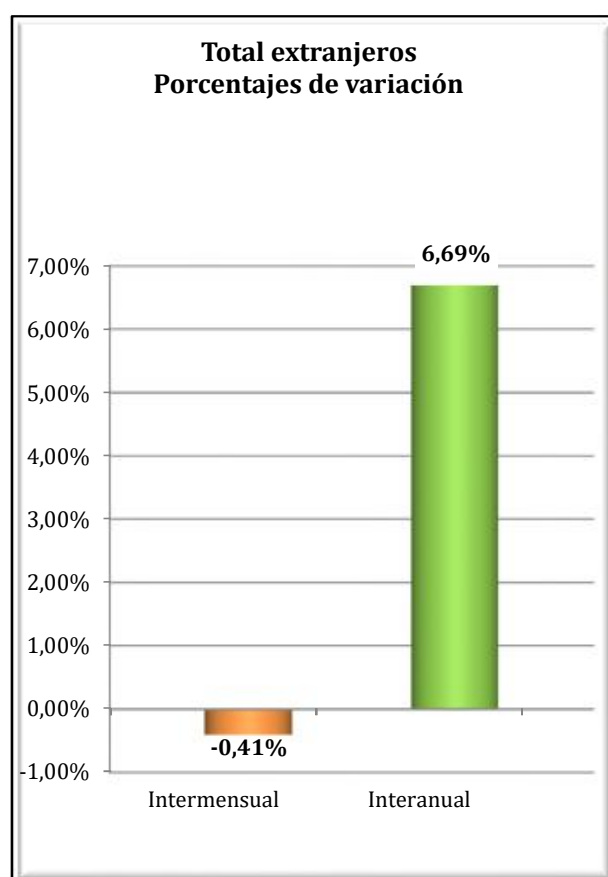
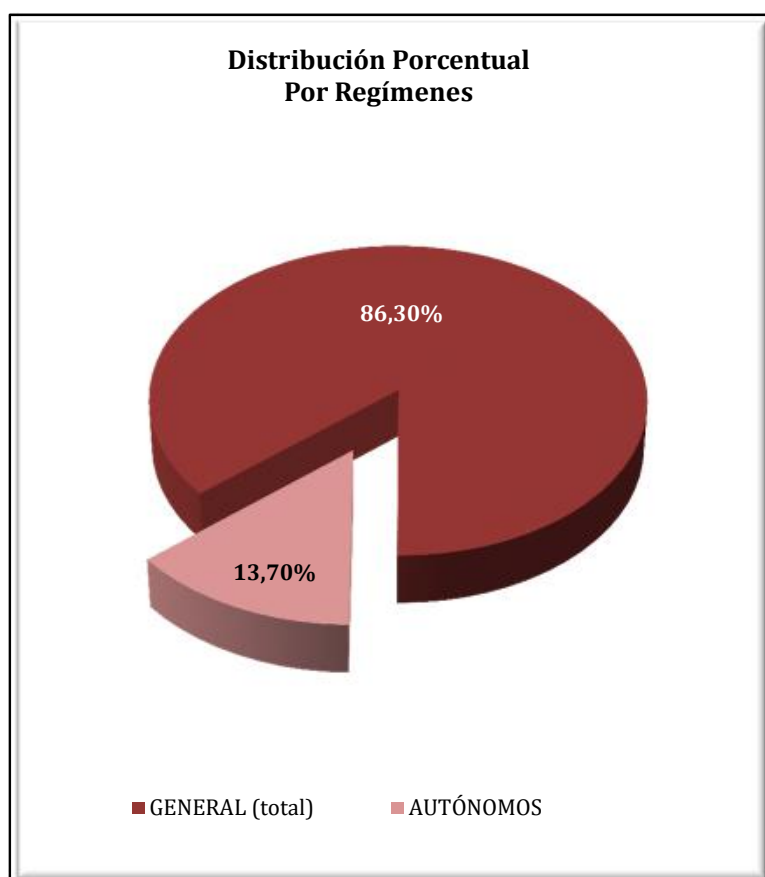

LA RIOJA
AFILIACIÓN DE EXTRANJEROS
DISTRIBUCIÓN POR SECTORES DE ACTIVIDAD

Media marzo 2019

SECTORES	RÉGIMEN GENERAL				RÉGIMEN ESP. TRAB. AUTÓNOMOS			
	UNIÓN EUROPEA	NO UNIÓN EUROPEA	TOTAL	% R. General	UNIÓN EUROPEA	NO UNIÓN EUROPEA	TOTAL	% R. Autónomos
Agricultura, Ganadería, Caza, Selvicultura y Pesca	138	209	347	2,55%	31	19	50	2,32%
Industrias Extractivas	5	8	13	0,10%	1	0	1	0,05%
Industria Manufacturera	875	1.521	2.397	17,62%	67	133	200	9,25%
Suministro de Energía Eléctrica, Gas, Vapor y Aire Acondicionado	0	0	0	0,00%	0	0	0	0,00%
Suministro de Agua, Actividades de Saneamiento, Gestión de Residuos y Descontaminación	25	44	69	0,51%	0	0	0	0,00%
Construcción	607	572	1.178	8,66%	441	126	567	26,23%
Comercio; Reparación vehículos motor y motocicletas	514	505	1.019	7,49%	128	358	486	22,49%
Transporte y Almacenamiento	563	149	711	5,23%	86	25	110	5,11%
Hostelería	895	899	1.794	13,19%	191	169	360	16,67%
Información y Comunicaciones	28	15	43	0,32%	10	25	35	1,62%
Actividades Financieras y de Seguros	6	5	11	0,08%	7	3	10	0,46%
Actividades Inmobiliarias	12	3	15	0,11%	3	1	4	0,19%
Actividades Profesionales Científicas y Técnicas	53	28	81	0,59%	16	11	27	1,25%
Actividades Administrativas y Servicios Auxiliares	438	491	929	6,83%	37	21	58	2,70%
Administración Pública y Defensa; Seguridad Social Obligatoria	21	24	46	0,33%	0	0	0	0,00%
Educación	173	103	276	2,03%	50	19	69	3,20%
Actividades Sanitarias y Servicios Centrales	243	317	561	4,12%	4	10	14	0,67%
Actividades Artísticas, Recreativas y de Entretenimiento	68	87	155	1,14%	13	4	17	0,78%
Otros Servicios	61	64	125	0,92%	39	113	151	7,01%
Actividades de los Hogares como Empleadores de Personal Doméstico y Productores de Bienes y Servicios para uso Propio	7	5	12	0,09%	0	0	0	0,00%
Actividades de Organizaciones y Organismo Extraterritoriales	0	0	0	0,00%	0	0	0	0,00%
S.E. Agrario	1.221	1.185	2.407	17,69%				
S.E. Hogar	831	584	1.415	10,40%				
TOTAL	6.786	6.818	13.603	100,00%	1.123	1.037	2.160	100,00%

LA RIOJA
AFILIACIÓN DE EXTRANJEROS
DISTRIBUCIÓN POR PAÍSES DE PROCEDENCIA

Media marzo 2019

PAÍSES	TOTAL GENERAL	General	S.E. Agrario	S.E. Hogar	AUTÓNOMOS	MAR	CARBÓN	TOTAL
UNIÓN EUROPEA								
ALEMANIA	26	25		1	13			39
AUSTRIA								
BELGICA	10	10			1			11
BULGARIA	317	268	18	31	47			364
CHIPRE	2	2			1			3
CROACIA	5	4		1				5
DINAMARCA	2	2			1			3
ESLOVAQUIA	24	24						24
ESLOVENIA	2	2			1			3
ESTONIA								
FINLANDIA	2	2						2
FRANCIA	74	73	1		31			105
GRECIA	6	6			1			7
HUNGRIA	11	9	1	1	5			16
IRLANDA	11	11			7			18
ITALIA	183	176	1	6	52			235
LETONIA	3	3			2			5
LITUANIA	13	13			2			15
LUXEMBURGO								
MALTA								
PAISES BAJOS	9	9			4			13
POLONIA	75	72	3		19			94
PORTUGAL	727	467	244	16	89			816
REINO UNIDO	85	84		1	35			120
REPUBLICA CHECA	4	4			2			7
RUMANIA	5.192	3.465	953	773	810			6.001
SUECIA	1	1						1
TOTAL UNIÓN EUROPEA	6.786	4.733	1.221	831	1.123			7.909
NO UNIÓN EUROPEA								
MARRUECOS	2.055	1.224	742	89	161			2.216
COLOMBIA	607	509	28	70	73			680
PAKISTAN	489	414	73	2	112			601
BOLIVIA	517	339	27	151	48			565
ECUADOR	454	350	55	49	28			482
GEORGIA	375	303	36	36	12			387
CHINA	85	85	0		236			321
ARGELIA	215	143	68	4	12			227
UCRANIA	162	141	6	15	21			183
ARMENIA	152	143	3	6	26			178
RESTO PAISES	1.707	1.399	147	161	308			2.015
TOTAL NO UNIÓN EUROPEA	6.818	5.048	1.185	584	1.037			7.854
TOTAL EXTRANJEROS	13.603	9.782	2.407	1.415	2.160			15.763

CEUTA

AFILIACIÓN DE EXTRANJEROS

DISTRIBUCIÓN POR REGÍMENES

Media marzo 2019

REGÍMENES	GENERAL (Total)	General	S.E. Agrario	S.E. Hogar	AUTÓNOMOS	MAR	CARBÓN	TOTAL
DE LA UNIÓN EUROPEA	48	48	0	0	25	0	0	73
DE PAÍSES NO UNIÓN EUROPEA	2.756	1.333	1	1.423	318	8	0	3.082
TOTAL EXTRANJEROS	2.804	1.381	1	1.423	343	8	0	3.155

Distribución Porcentual

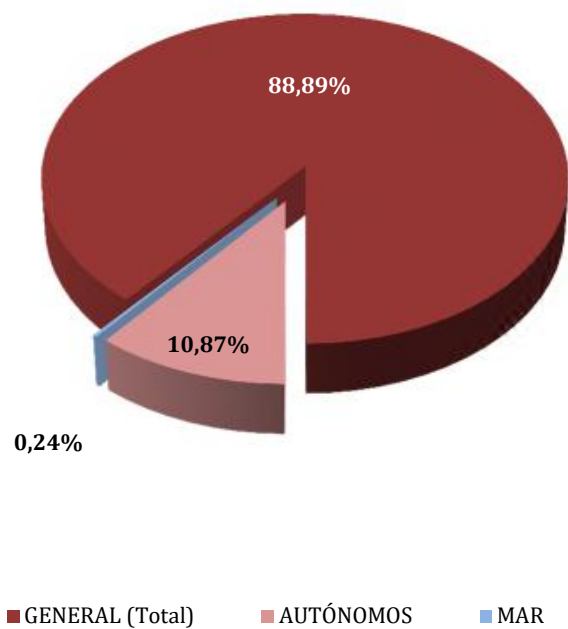

**Total extranjeros
Porcentajes de variación**

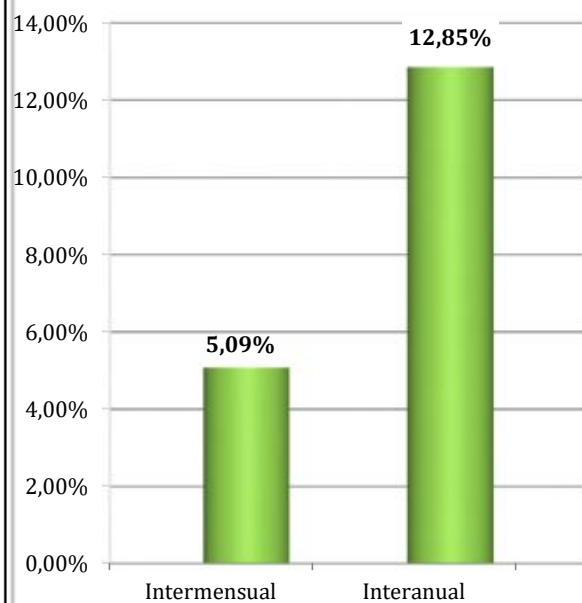

CEUTA
AFILIADOS EXTRANJEROS
DISTRIBUCIÓN POR SECTORES DE ACTIVIDAD

Media marzo 2019

SECTORES	RÉGIMEN GENERAL				RÉGIMEN ESP. TRAB. AUTÓNOMOS			
	UNIÓN EUROPEA	NO UNIÓN EUROPEA	TOTAL	% R. General	UNIÓN EUROPEA	NO UNIÓN EUROPEA	TOTAL	% R. Autónomos
Agricultura, Ganadería, Caza, Selvicultura y Pesca	0	0	0	0,00%	0	0	0	0,00%
Industrias Extractivas	0	1	1	0,04%	0	0	0	0,00%
Industria Manufacturera	2	53	55	1,97%	2	4	6	1,75%
Suministro de Energía Eléctrica, Gas, Vapor y Aire Acondicionado	0	0	0	0,00%	0	0	0	0,00%
Suministro de Agua, Actividades de Saneamiento, Gestión de Residuos y Descontaminación	1	2	3	0,11%	0	0	0	0,00%
Construcción	12	253	265	9,46%	0	21	21	6,13%
Comercio; Reparación vehículos motor y motocicletas	4	349	354	12,62%	12	202	214	62,36%
Transporte y Almacenamiento	1	24	25	0,89%	1	21	22	6,42%
Hostelería	4	263	267	9,51%	2	29	31	9,04%
Información y Comunicaciones	1	6	7	0,25%	1	1	2	0,58%
Actividades Financieras y de Seguros	0	2	2	0,07%	0	0	0	0,00%
Actividades Inmobiliarias	2	1	3	0,09%	0	0	0	0,12%
Actividades Profesionales Científicas y Técnicas	2	8	10	0,36%	2	4	6	1,75%
Actividades Administrativas y Servicios Auxiliares	0	79	79	2,82%	1	3	4	1,05%
Administración Pública y Defensa; Seguridad Social Obligatoria	1	169	170	6,08%	0	0	0	0,00%
Educación	7	4	11	0,40%	4	0	4	1,17%
Actividades Sanitarias y Servicios Centrales	8	37	45	1,62%	0	6	6	1,75%
Actividades Artísticas, Recreativas y de Entretenimiento	2	13	15	0,53%	0	1	1	0,29%
Otros Servicios	1	66	67	2,40%	0	26	26	7,58%
Actividades de los Hogares como Empleadores de Personal Doméstico y Productores de Bienes y Servicios para uso Propio	0	1	1	0,04%	0	0	0	0,00%
Actividades de Organizaciones y Organismo Extraterritoriales	0	0	0	0,00%	0	0	0	0,00%
S.E. Agrario	0	1	1	0,02%				
S.E. Hogar	0	1.423	1.423	50,74%				
TOTAL	48	2.756	2.804	100,00%	25	318	343	100,00%

CEUTA
AFILIADOS EXTRANJEROS

DISTRIBUCIÓN POR PAÍSES DE PROCEDENCIA

Media marzo 2019

PAÍSES	TOTAL GENERAL	General (1)	S.E. Agrario	S.E. Hogar	AUTÓNOMOS	MAR	CARBÓN	TOTAL
UNIÓN EUROPEA								
ALEMANIA	3	3			4			7
AUSTRIA								
BELGICA	1	1			2			3
BULGARIA								
CHIPRE								
CROACIA								
DINAMARCA	1	1						1
ESLOVAQUIA								
ESLOVENIA								
ESTONIA								
FINLANDIA								
FRANCIA	3	3			2			5
GRECIA	2	2						2
HUNGRÍA	2	2						2
IRLANDA	2	2			1			3
ITALIA	9	9			4			13
LETONIA								
LITUANIA								
LUXEMBURGO								
MALTA								
PAISES BAJOS	0	0			5			5
POLONIA	3	3			2			5
PORTUGAL	14	14			1			15
REINO UNIDO	2	2			4			6
REPUBLICA CHECA								
RUMANIA	5	5						5
SUECIA	1	1						1
TOTAL UNIÓN EUROPEA	48	48			25			73
NO UNIÓN EUROPEA								
MARRUECOS	2.674	1.254	1	1.419	240	8		2.922
CHINA	28	27		1	58			86
COLOMBIA	8	8						8
VENEZUELA	7	7						7
BRASIL	3	3			2			5
CUBA	3	3			2			5
PERU	5	5						5
SIRIA (REPUBLICA ARABE)	3	3			2			5
INDIA					4			4
PARAGUAY	4	3		1				4
RESTO PAISES	22	20		2	10			32
TOTAL NO UNIÓN EUROPEA	2.756	1.333	1	1.423	318	8		3.082
TOTAL EXTRANJEROS	2.804	1.381	1	1.423	343	8		3.155

MELILLA

AFILIACIÓN DE EXTRANJEROS

DISTRIBUCIÓN POR REGÍMENES

Media marzo 2019

REGÍMENES	GENERAL (Total)	General	S.E. Agrario	S.E. Hogar	AUTÓNOMOS	MAR	CARBÓN	TOTAL
DE LA UNIÓN EUROPEA	86	86	0	0	104	0	0	190
DE PAÍSES NO UNIÓN EUROPEA	3.925	2.316	2	1.607	986	2	0	4.914
TOTAL EXTRANJEROS	4.011	2.402	2	1.607	1.091	2	0	5.104

Distribución Porcentual

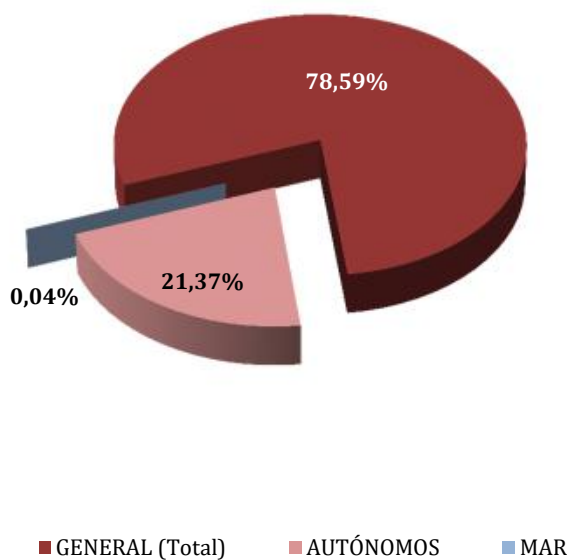

Total extranjeros
Porcentajes de variación

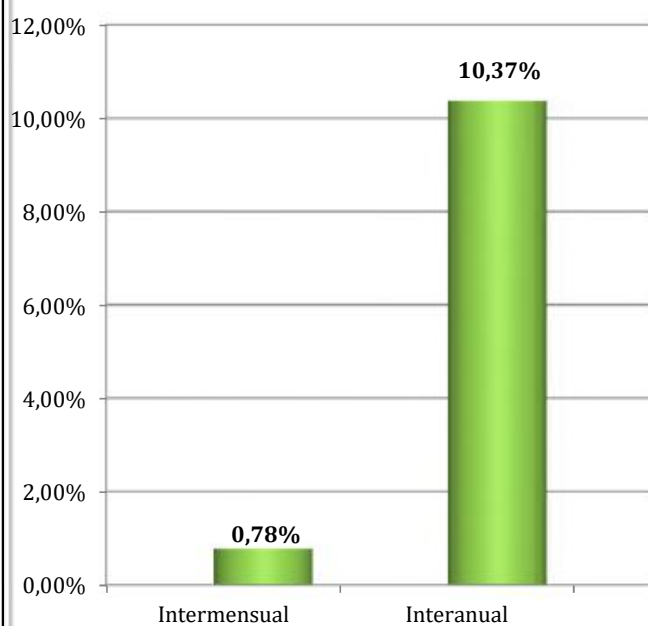

MELILLA
AFILIADOS EXTRANJEROS
DISTRIBUCIÓN POR SECTORES DE ACTIVIDAD

Media marzo 2019

SECTORES	RÉGIMEN GENERAL				RÉGIMEN ESP. TRAB. AUTÓNOMOS			
	UNIÓN EUROPEA	NO UNIÓN EUROPEA	TOTAL	% R. General	UNIÓN EUROPEA	NO UNIÓN EUROPEA	TOTAL	% R. Autónomos
Agricultura, Ganadería, Caza, Selvicultura y Pesca	0	0	0	0,00%	0	0	0	0,00%
Industrias Extractivas	0	0	0	0,00%	0	1	1	0,09%
Industria Manufacturera	3	115	118	2,93%	4	29	33	3,01%
Suministro de Energía Eléctrica, Gas, Vapor y Aire Acondicionado	1	0	1	0,02%	0	0	0	0,00%
Suministro de Agua, Actividades de Saneamiento, Gestión de Residuos y Descontaminación	0	39	39	0,97%	0	0	0	0,00%
Construcción	4	460	464	11,57%	12	75	87	8,02%
Comercio; Reparación vehículos motor y motocicletas	11	592	603	15,03%	55	579	634	58,15%
Transporte y Almacenamiento	3	109	112	2,79%	5	170	175	16,02%
Hostelería	2	468	470	11,71%	4	47	51	4,70%
Información y Comunicaciones	1	6	7	0,17%	1	5	6	0,55%
Actividades Financieras y de Seguros	0	1	1	0,02%	1	0	1	0,09%
Actividades Inmobiliarias	0	2	2	0,05%	1	0	1	0,09%
Actividades Profesionales Científicas y Técnicas	0	20	20	0,50%	5	11	16	1,44%
Actividades Administrativas y Servicios Auxiliares	5	199	204	5,07%	2	15	16	1,49%
Administración Pública y Defensa; Seguridad Social Obligatoria	5	173	178	4,43%	0	0	0	0,00%
Educación	32	16	48	1,21%	9	14	23	2,10%
Actividades Sanitarias y Servicios Centrales	11	56	67	1,66%	0	8	8	0,73%
Actividades Artísticas, Recreativas y de Entretenimiento	9	33	41	1,03%	3	4	6	0,59%
Otros Servicios	0	28	28	0,70%	3	29	32	2,91%
Actividades de los Hogares como Empleadores de Personal Doméstico y Productores de Bienes y Servicios para uso Propio	0	0	0	0,00%	0	0	0	0,00%
Actividades de Organizaciones y Organismo Extraterritoriales	0	0	0	0,00%	0	0	0	0,00%
S.E. Agrario	0	2	2	0,06%				
S.E. Hogar	0	1.607	1.607	40,06%				
TOTAL	86	3.925	4.011	100,00%	104	986	1.091	100,00%

MELILLA
AFILIADOS EXTRANJEROS
DISTRIBUCIÓN POR PAÍSES DE PROCEDENCIA

Media marzo 2019

PAÍSES	TOTAL GENERAL	General	S.E. Agrario	S.E. Hogar	AUTÓNOMOS	MAR	CARBÓN	TOTAL
UNIÓN EUROPEA								
ALEMANIA	4	4			21			25
AUSTRIA								
BELGICA	2	2			19			21
BULGARIA	1	1						1
CHIPRE								
CROACIA								
DINAMARCA	1	1						1
ESLOVAQUIA								
ESLOVENIA								
ESTONIA	1	1						1
FINLANDIA								
FRANCIA	11	11			15			26
GRECIA	1	1						1
HUNGRIA								
IRLANDA	3	3			3			6
ITALIA	13	13			5			18
LETONIA								
LITUANIA	3	3						3
LUXEMBURGO								
MALTA	1	1						1
PAISES BAJOS	3	3			33			36
POLONIA	8	8						8
PORTUGAL	1	1						1
REINO UNIDO	25	25			6			31
REPUBLICA CHECA								
RUMANIA	9	9		0	2			11
SUECIA								
TOTAL UNIÓN EUROPEA	86	86		0	104			190
NO UNIÓN EUROPEA								
MARRUECOS	3.810	2.208	1	1.601	942	2		4.754
CHINA	16	16			21			37
NEPAL	11	10		1				11
CUBA	6	6			2			8
BRASIL	6	6			1			7
ESTADOS UNIDOS	5	5			2			7
VENEZUELA	5	5			2			7
ARGELIA	5	5			1			6
DOMINICANA (REPUBLICA)	3	3			2			5
NORUEGA	1	1			3			4
RESTO PAISES	57	51	1	5	10			67
TOTAL NO UE	3.925	2.316	2	1.607	986	2		4.914
TOTAL EXTRANJEROS	4.011	2.402	2	1.607	1.091	2		5.104