

SINIESTRALIDAD LABORAL 2007

Contenido

1. METODOLOGÍA
2. INFORME DE SINIESTRALIDAD
3. TABLAS Y GRÁFICOS
 - a. Accidentes de trabajo, población afiliada e índices de incidencia
 - b. Accidentes de trabajo por sector y gravedad
 - c. Índice de incidencia por sector y gravedad
 - d. Evolución anual de los índices de incidencia
 - e. Accidentes de trabajo, población afiliada e índices de incidencia por rama de actividad
 - f. Accidentes de trabajo e índices de incidencia por Comunidad Autónoma
 - g. Evolución anual de índices de incidencia por Comunidad Autónoma



MINISTERIO
DE TRABAJO
Y ASUNTOS SOCIALES



INSTITUTO NACIONAL
DE SEGURIDAD E HIGIENE
EN EL TRABAJO



ACCIDENTES DE TRABAJO CON BAJA EN JORNADA DE TRABAJO
PERIODO INTERANUAL ENERO 2007 – DICIEMBRE 2007
COMPARADO CON ENERO 2006 – DICIEMBRE 2006

1.-METODOLOGÍA

El informe de evolución de la siniestralidad que el INSHT elabora **trimestralmente** se refiere a **períodos completos de doce meses**. De esta forma, analizando períodos temporales largos se compensan posibles fluctuaciones de los procedimientos administrativos que afectan al número de declaraciones de accidentes de trabajo y nada tienen que ver con modificaciones de las condiciones de trabajo. Ello también permite anular los efectos que sobre las cifras de determinados sectores de actividad pueden tener las variaciones estacionales de la actividad económica.

Los datos que se utilizan para elaborar este informe son los que se incluyen en la Estadística de Accidentes de Trabajo acumulada (datos de avance), publicación monográfica obtenida de fuentes administrativas. En ambos casos se recogen por fecha y provincia de recepción del parte de accidente de trabajo por parte de la Autoridad Laboral competente. **Estos datos son provisionales y por tanto están sujetos a actualizaciones periódicas**. El dato definitivo consolidado es el que se publica de forma anual en el Anuario de Estadísticas Sociales y laborales (MTAS).

El análisis de la siniestralidad se realiza principalmente mediante el estudio del índice de incidencia (número de accidentes de trabajo por cada 100.000 trabajadores con las contingencias profesionales cubiertas) que permite relacionar el número de accidentes de trabajo con el número de trabajadores afiliados con las contingencias cubiertas por lo que es un sistema más ajustado de seguimiento de la siniestralidad laboral que las cifras absolutas de accidentes de trabajo.

Los datos se refieren al colectivo de trabajadores asalariados con cobertura de las contingencias de accidente de trabajo y enfermedad profesional, así como a los trabajadores autónomos que han optado por la afiliación a este régimen.



2.- INFORME DE SINIESTRALIDAD

COMENTARIO GENERAL

El índice de incidencia ¹ de los accidentes de trabajo totales baja un -3,5% y destaca el importante descenso en los índices de incidencia de los accidentes de trabajo mortales (-15,7%).

ÍNDICE DE INCIDENCIA DE LOS ACCIDENTES DE TRABAJO POR SECTOR

Agrario: el índice de incidencia total aumenta respecto al periodo anterior considerado (3,6%), mientras que el de accidentes de trabajo graves disminuye un -5,7% y el de mortales aumenta un 28,6%.

Industria: el índice de incidencia total disminuye respecto al periodo anterior considerado (-3,9%), disminuyen también el índice de accidentes graves en un -2,1%, y el de mortales (-24,9%).

Construcción: el índice de incidencia total desciende un -3,3%, y se registran un descenso en el índice de graves, un -0,4%, y de los accidentes de trabajo mortales que disminuye el -7,9%.

Servicios: el índice de incidencia total desciende un -3,3%, con un descenso de la incidencia de los accidentes graves de -6,6% y un importante descenso del índice de accidentes mortales -22,4%.

¹**Índice de incidencia:** nº de accidentes de trabajo por cada 100.000 trabajadores con las contingencias profesionales cubiertas.

Permite relacionar el número de accidentes de trabajo con el número de trabajadores afiliados con las contingencias cubiertas por lo que es un sistema más ajustado de seguimiento de la siniestralidad laboral que las cifras absolutas de accidentes de trabajo.



NÚMERO DE ACCIDENTES DE TRABAJO OCURRIDOS

El número total de accidentes registrados durante los últimos 12 meses supone un ligero descenso de un **-0,04%** con respecto al anterior período considerado. Se produce un **ascenso de la población trabajadora** con las contingencias por accidente de trabajo cubiertas en los mismos periodos de referencia de un **3,6%**. Se produce un ligero descenso global del número de accidentes graves del **-0,5%**, con un **descenso del número de mortales de un -12,6%** en el período interanual considerado.

Por sectores de actividad

Agrario: aumentan un **2,4%** el número de accidentes de trabajo totales, bajan los accidentes de trabajo graves **-6,9%** y aumentan los accidentes de trabajo mortales en el sector un **27,0%**. La población trabajadora con las contingencias por accidente de trabajo cubiertas desciende un **-1,3%**.

Industria: desciende el número de accidentes de trabajo totales (**-1,2%**), aumentando ligeramente el número de accidentes de trabajo graves un **0,7%** y descienden de forma importante los mortales un **-22,8%**. La población trabajadora con las contingencias por accidente de trabajo cubiertas aumenta un **2,8%**.

Construcción: desciende el número de accidentes de trabajo totales (**-0,9%**), aumentando los accidentes de trabajo calificados de graves **2,1 %**, y **desciende el número de los accidentes mortales un -5,7%**. El aumento de la población trabajadora en este sector (**2,5%**) supone una reducción de los índices de incidencia como ya se ha señalado.

Servicios: aumenta ligeramente un **1,0%** el número de accidentes de trabajo totales, disminuyen un **-2,3%** los graves y desciende de forma importante el número de accidentes de trabajo mortales (**-18,9%**), teniendo en cuenta que la población afiliada con las contingencias cubiertas aumentó un **4,5%** entre los dos periodos considerados.

ACCIDENTES DE TRABAJO, POBLACIÓN AFILIADA E ÍNDICES DE INCIDENCIA

VARIACIÓN DEL NÚMERO DE ACCIDENTES DE TRABAJO CON BAJA EN JORNADA DE TRABAJO Y LA POBLACIÓN AFILIADA
PERIODO ENERO-DICIEMBRE 2007 ENERO- DICIEMBRE 2006

Fuente 2007 y 2006: Avance de estadísticas de accidentes de trabajo (publicación monográfica), MTAS. Revisiones trimestrales.

Base del índice: la media de la población afiliada a la Seguridad Social con las contingencias por AT cubiertas

Índice de incidencia=(nº de accidentes de trabajo/población afiliada)x100.000

TOTAL NACIONAL						
	NÚMERO TOTAL DE ACCIDENTES DE TRABAJO	variación en % respecto periodo anterior	POBLACIÓN AFILIADA	variación en % respecto periodo anterior	ÍNDICE DE INCIDENCIA	variación en % respecto periodo anterior
AGRARIO	34.991	2,3	1.109.668	-1,3	3.153	3,6
INDUSTRIA	239.566	-1,2	2.451.940	2,8	9.770	-3,9
CONSTRUCCIÓN	253.222	-0,9	1.986.614	2,5	12.746	-3,3
SERVICIOS	406.572	1,0	10.509.711	4,5	3.869	-3,3
TOTAL	934.351	0,0	16.057.933	3,6	5.819	-3,5

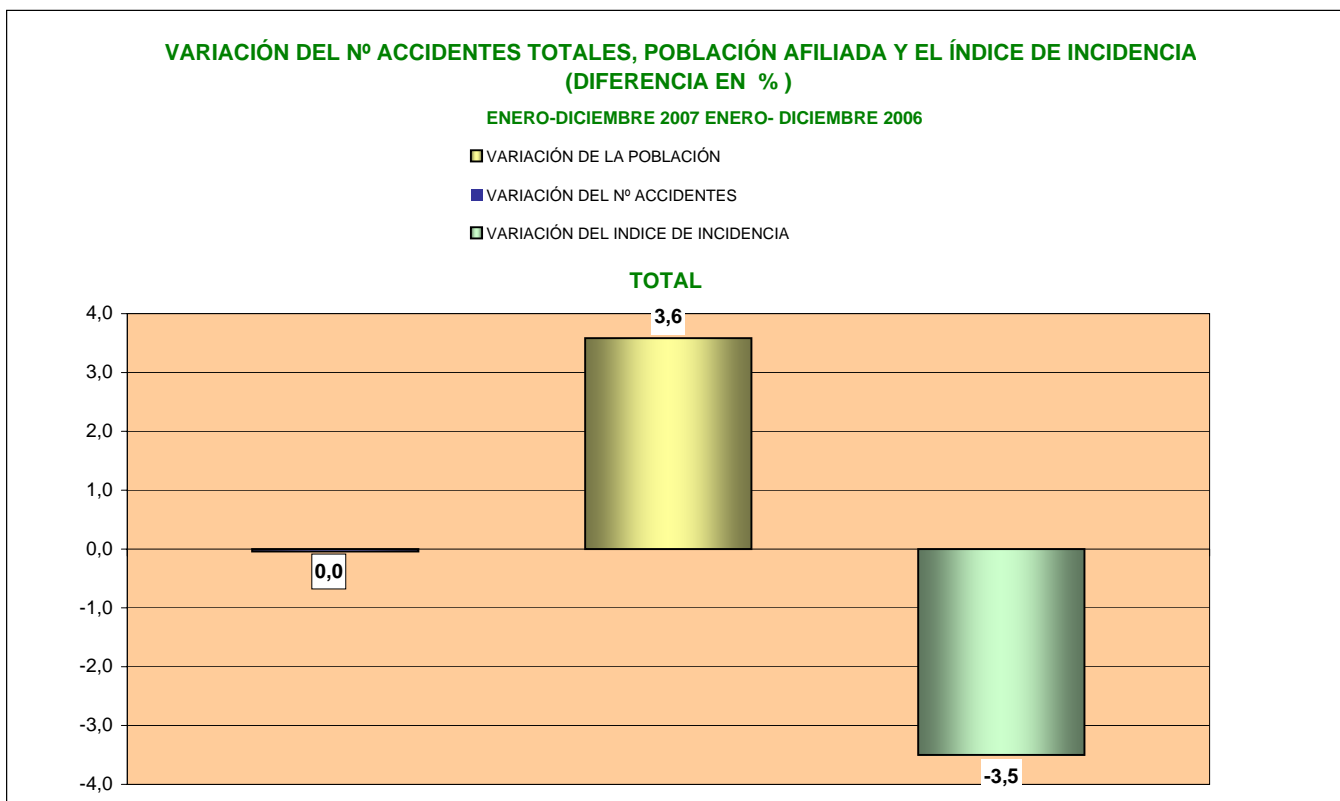

VARIACIÓN EN PORCENTAJE DEL NÚMERO DE ACCIDENTES DE TRABAJO, LA POBLACIÓN AFILIADA Y LOS ÍNDICES DE INCIDENCIA POR SECTOR

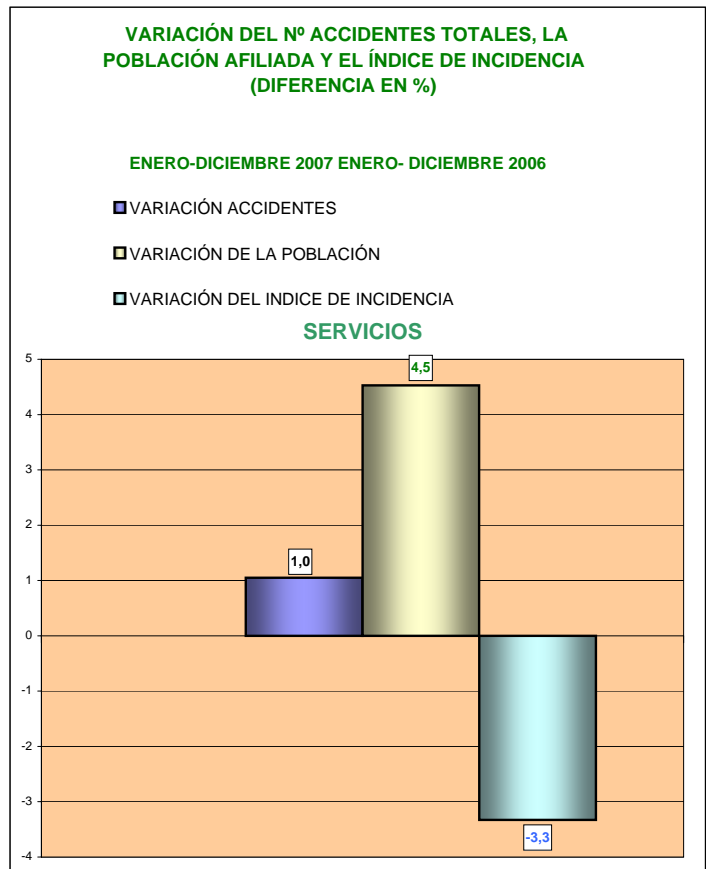
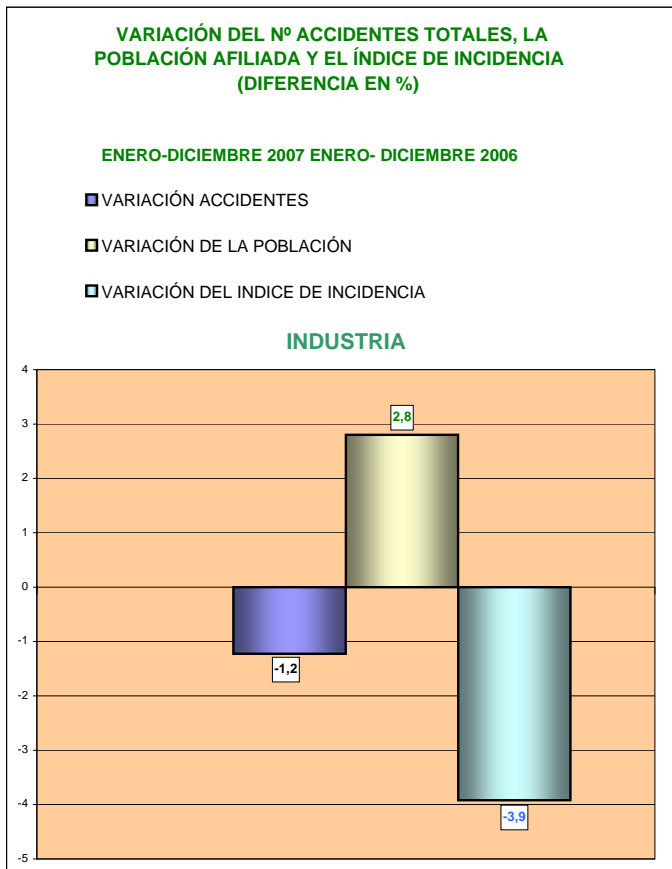
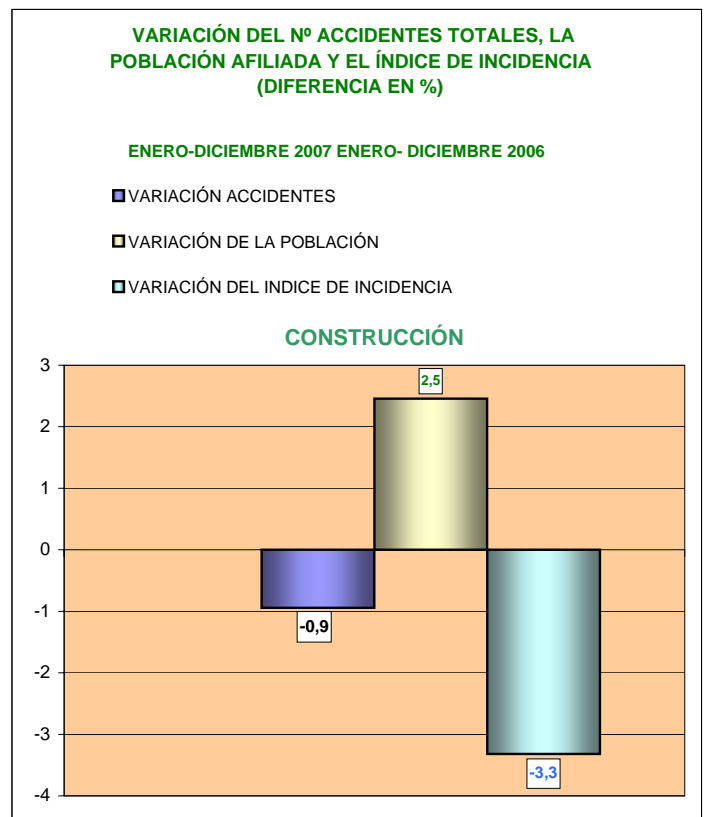
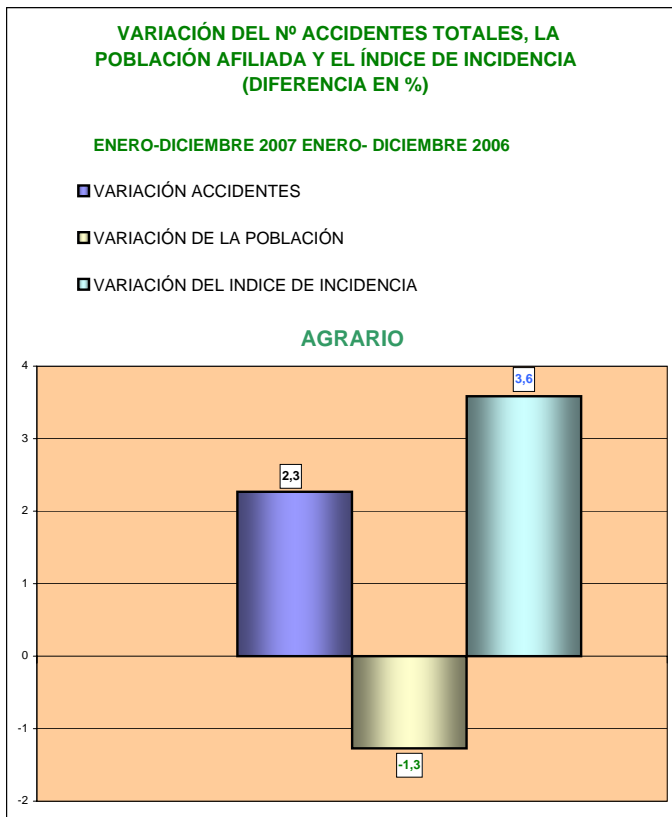

ACCIDENTES DE TRABAJO POR SECTOR Y GRAVEDAD

NÚMERO DE ACCIDENTES DE TRABAJO CON BAJA EN JORNADA DE TRABAJO. DISTRIBUCIÓN POR SECTOR Y GRAVEDAD

PERIODO ENERO-DICIEMBRE 2007 ENERO- DICIEMBRE 2006

Fuente 2007 y 2006: Avance de estadísticas de accidentes de trabajo (publicación monográfica), MTAS. Revisiones trimestrales.

Base del índice: la media de la población afiliada a la Seguridad Social con las contingencias por AT cubiertas

TOTAL NACIONAL										
	Nº ACCIDENTES DE TRABAJO LEVES	variación en % respecto periodo anterior	Nº ACCIDENTES DE TRABAJO GRAVES	variación en % respecto periodo anterior	Nº ACCIDENTES DE TRABAJO MORTALES	variación en % respecto periodo anterior	Nº ACCIDENTES DE TRABAJO TOTALES	variación en % respecto periodo anterior	POBLACIÓN AFILIADA	variación en % respecto periodo anterior
AGRARIO	34.316	2,4	595	-6,9	80	27,0	34.991	2,3	1.109.668	-1,3
INDUSTRIA	237.292	-1,2	2.118	0,7	156	-22,8	239.566	-1,2	2.451.940	2,8
CONSTRUCCIÓN	249.910	-1,0	3.030	2,1	282	-5,7	253.222	-0,9	1.986.614	2,5
SERVICIOS	403.256	1,1	2.990	-2,3	326	-18,9	406.572	1,0	10.509.711	4,5
TOTAL	924.774	0,0	8.733	-0,5	844	-12,6	934.351	0,0	16.057.933	3,6

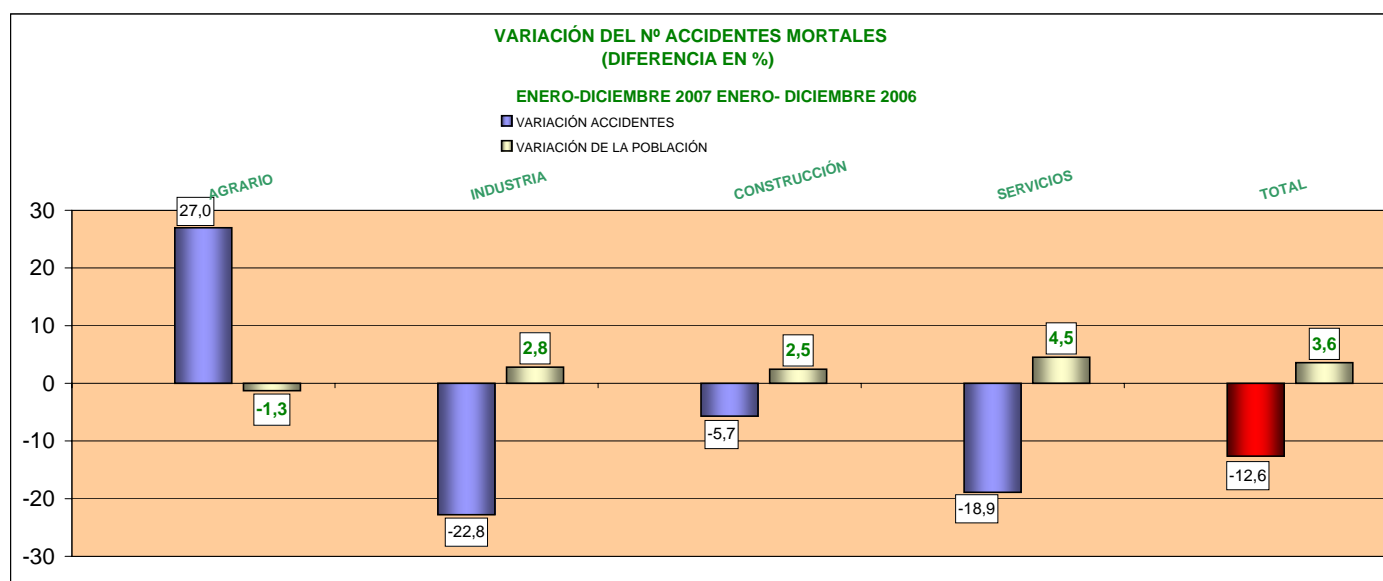
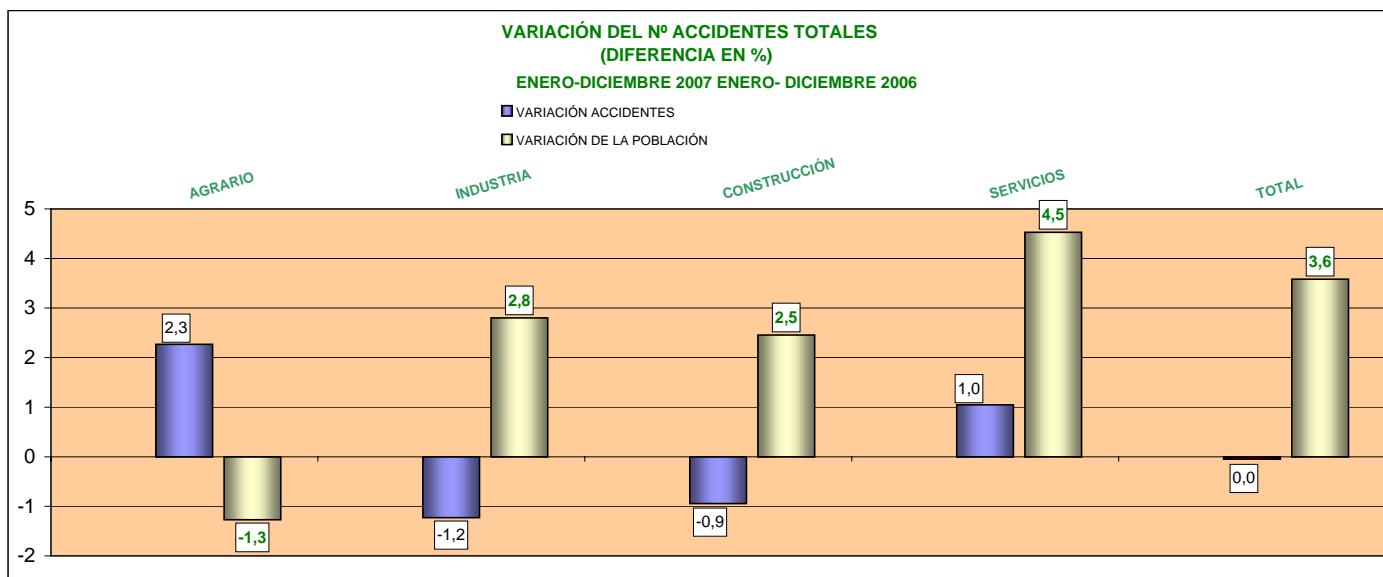

ÍNDICES DE INCIDENCIA POR SECTOR Y GRAVEDAD

ÍNDICE DE INCIDENCIA Y NÚMERO DE ACCIDENTES DE TRABAJO CON BAJA EN JORNADA DE TRABAJO

PERIODO ENERO-DICIEMBRE 2007 ENERO- DICIEMBRE 2006

Fuente 2007 y 2006: Avance de estadísticas de accidentes de trabajo (publicación monográfica), MTAS. Revisiones trimestrales.

Base del índice: la media de la población afiliada a la Seguridad Social con las contingencias por AT cubiertas

Índice de incidencia=(nº de accidentes de trabajo/población afiliada)x100.000

TOTAL NACIONAL							
	Nº ACCIDENTES DE TRABAJO LEVES	Nº ACCIDENTES DE TRABAJO GRAVES	Nº ACCIDENTES DE TRABAJO MORTALES	Nº ACCIDENTES DE TRABAJO TOTALES	POBLACIÓN AFILIADA	ÍNDICE DE INCIDENCIA	variación en % respecto periodo anterior
AGRARIO	34.316	595	80	34.991	1.109.668	3.153	3,6
INDUSTRIA	237.292	2.118	156	239.566	2.451.940	9.770	-3,9
CONSTRUCCIÓN	249.910	3.030	282	253.222	1.986.614	12.746	-3,3
SERVICIOS	403.256	2.990	326	406.572	10.509.711	3.869	-3,3
TOTAL	924.774	8.733	844	934.351	16.057.933	5.819	-3,5

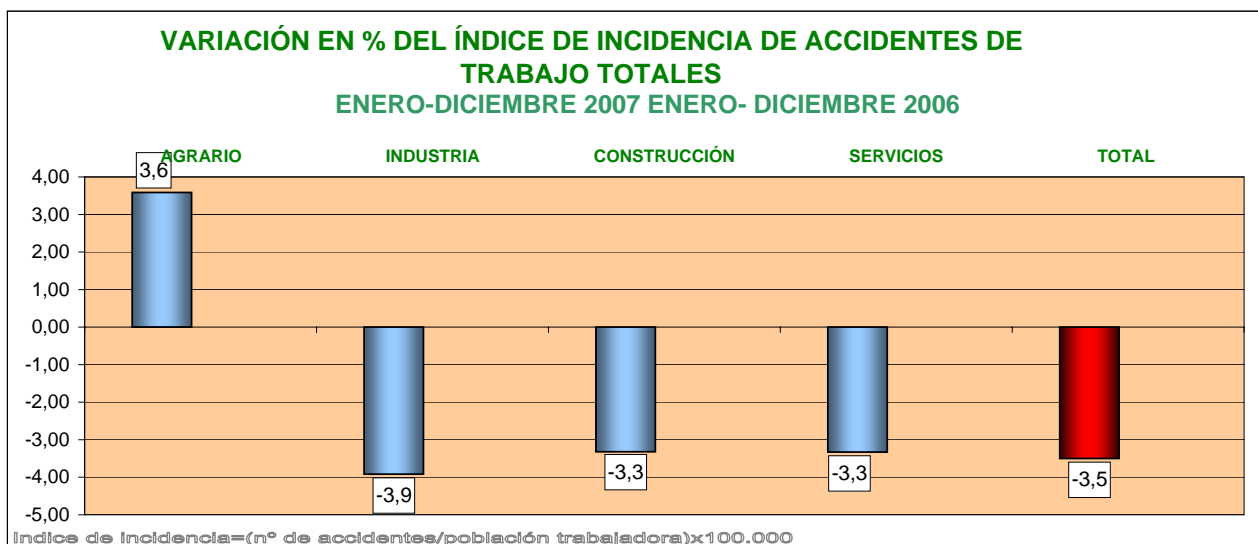
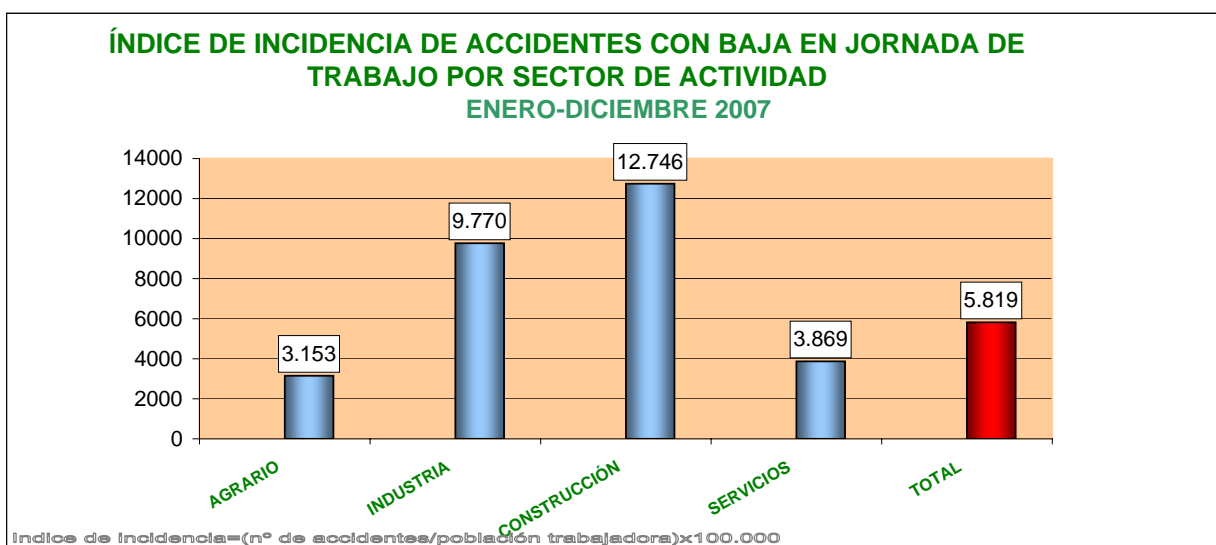

ÍNDICES DE INCIDENCIA DE LOS ACCIDENTES DE TRABAJO CON BAJA EN JORNADA DE TRABAJO POR SECTOR Y GRAVEDAD

VARIACIÓN INTERANUAL

ENERO-DICIEMBRE 2007 ENERO- DICIEMBRE 2006

Fuente 2007 y 2006: Avance de estadísticas de accidentes de trabajo (publicación monográfica), MTAS. Revisiones trimestrales.

Base del índice: la media de la población afiliada a la Seguridad Social con las contingencias por AT cubiertas

Índice de Incidencia LEVES, GRAVES, MORTALES y TOTAL x 100.000 trabajadores

Índice de incidencia=(nº de accidentes de trabajo/población afiliada)x100.000

POR SECTORES

ENERO-DICIEMBRE 2007	Nº ACCIDENTES DE TRABAJO LEVES	ÍNDICE INCIDENCIA ACCIDENTES LEVES	Nº ACCIDENTES DE TRABAJO GRAVES	ÍNDICE INCIDENCIA ACCIDENTES GRAVES	Nº ACCIDENTES DE TRABAJO MORTALES	ÍNDICE INCIDENCIA ACCIDENTES MORTALES	Nº ACCIDENTES DE TRABAJO TOTAL	ÍNDICE INCIDENCIA ACCIDENTES TOTALES	POBLAC AFILIADA
AGRARIO	34.316	3.092	595	53,6	80	7,2	34.991	3.153	1.109.668
INDUSTRIA	237.292	9.678	2.118	86,4	156	6,4	239.566	9.770	2.451.940
CONSTRUCCIÓN	249.910	12.580	3.030	152,5	282	14,2	253.222	12.746	1.986.614
SERVICIOS	403.256	3.837	2.990	28,4	326	3,1	406.572	3.869	10.509.711
TOTAL	924.774	5.759	8.733	54,4	844	5,3	934.351	5.819	16.057.933

ENERO-DICIEMBRE 2006	Nº ACCIDENTES DE TRABAJO LEVES	ÍNDICE INCIDENCIA ACCIDENTES LEVES	Nº ACCIDENTES DE TRABAJO GRAVES	ÍNDICE INCIDENCIA ACCIDENTES GRAVES	Nº ACCIDENTES DE TRABAJO MORTALES	ÍNDICE INCIDENCIA ACCIDENTES MORTALES	Nº ACCIDENTES DE TRABAJO TOTAL	ÍNDICE INCIDENCIA ACCIDENTES TOTALES	POBLAC AFILIADA
AGRARIO	33.513	2.982	639	56,9	63	5,6	34.215	3.044	1.123.960
INDUSTRIA	240.236	10.072	2.104	88,2	202	8,5	242.542	10.169	2.385.118
CONSTRUCCIÓN	252.368	13.015	2.969	153,1	299	15,4	255.636	13.184	1.938.992
SERVICIOS	398.887	3.967	3.061	30,4	402	4,0	402.350	4.002	10.054.339
TOTAL	925.004	5.967	8.773	56,6	966	6,2	934.743	6.030	15.502.408

VARIACIÓN INTERANUAL EN PORCENTAJE DE LOS ÍNDICES DE INCIDENCIA POR SECTOR Y GRAVEDAD

VARIACIÓN INTERANUAL EN PORCENTAJE	ÍNDICE INCIDENCIA ACCIDENTES LEVES	ÍNDICE INCIDENCIA ACCIDENTES GRAVES	ÍNDICE INCIDENCIA ACCIDENTES MORTALES	ÍNDICE INCIDENCIA ACCIDENTES TOTALES
AGRARIO	3,7	-5,7	28,6	3,6
INDUSTRIA	-3,9	-2,1	-24,9	-3,9
CONSTRUCCIÓN	-3,3	-0,4	-7,9	-3,3
SERVICIOS	-3,3	-6,6	-22,4	-3,3
TOTAL	-3,5	-3,9	-15,7	-3,5

VARIACIÓN EN PORCENTAJE DE LOS ÍNDICES DE INCIDENCIA POR SECTOR Y GRAVEDAD

ENERO-DICIEMBRE 2007 ENERO- DICIEMBRE 2006

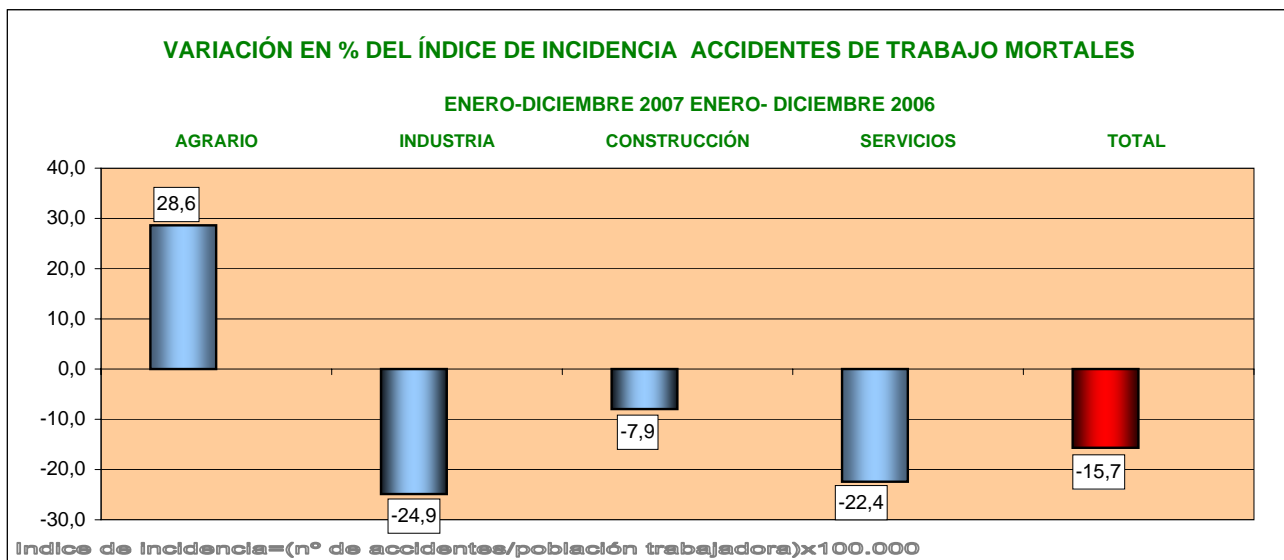
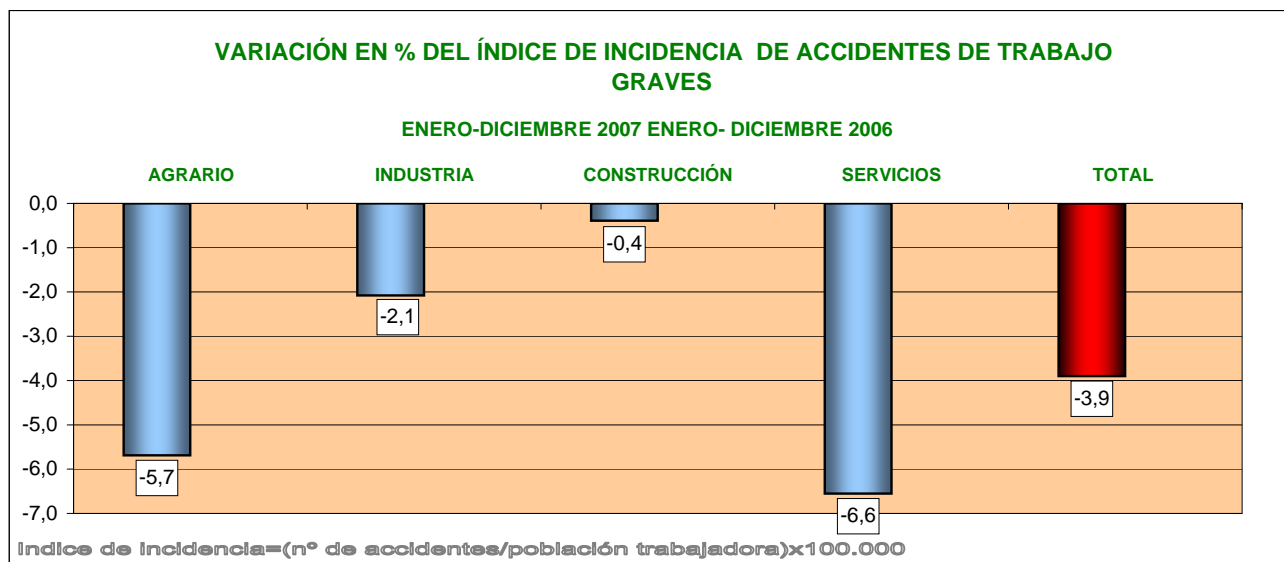
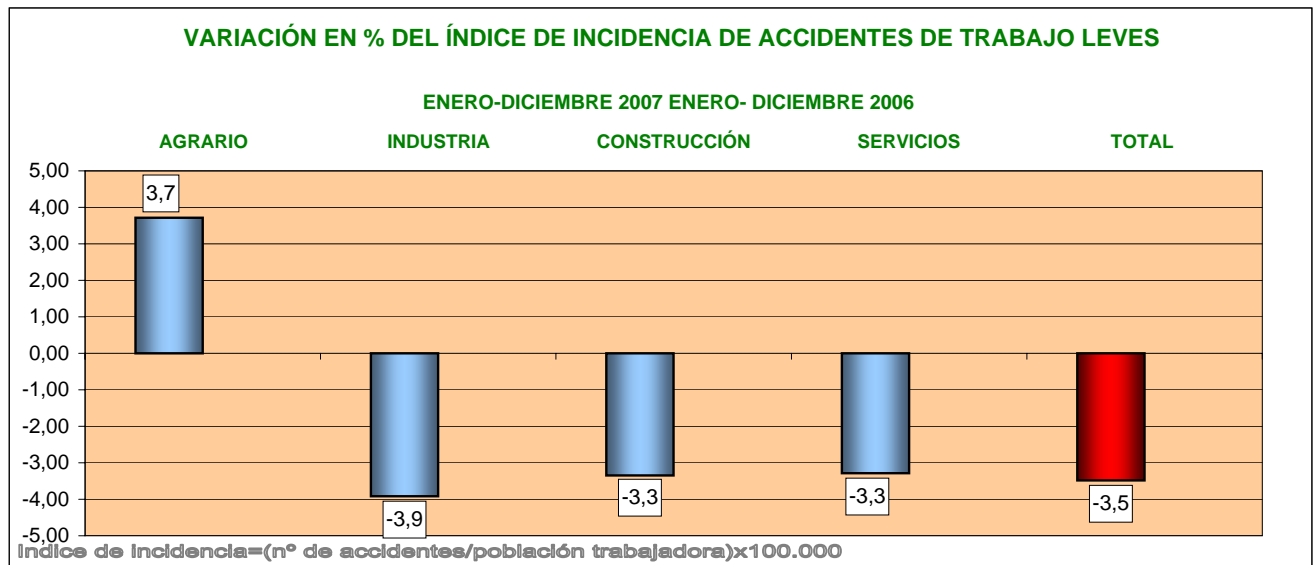

EVOLUCIÓN ANUAL DE LOS ÍNDICES DE INCIDENCIA

SERIE DE LOS ÍNDICES DE INCIDENCIA DE LOS ACCIDENTES DE TRABAJO CON BAJA EN JORNADA DE TRABAJO POR SECTOR

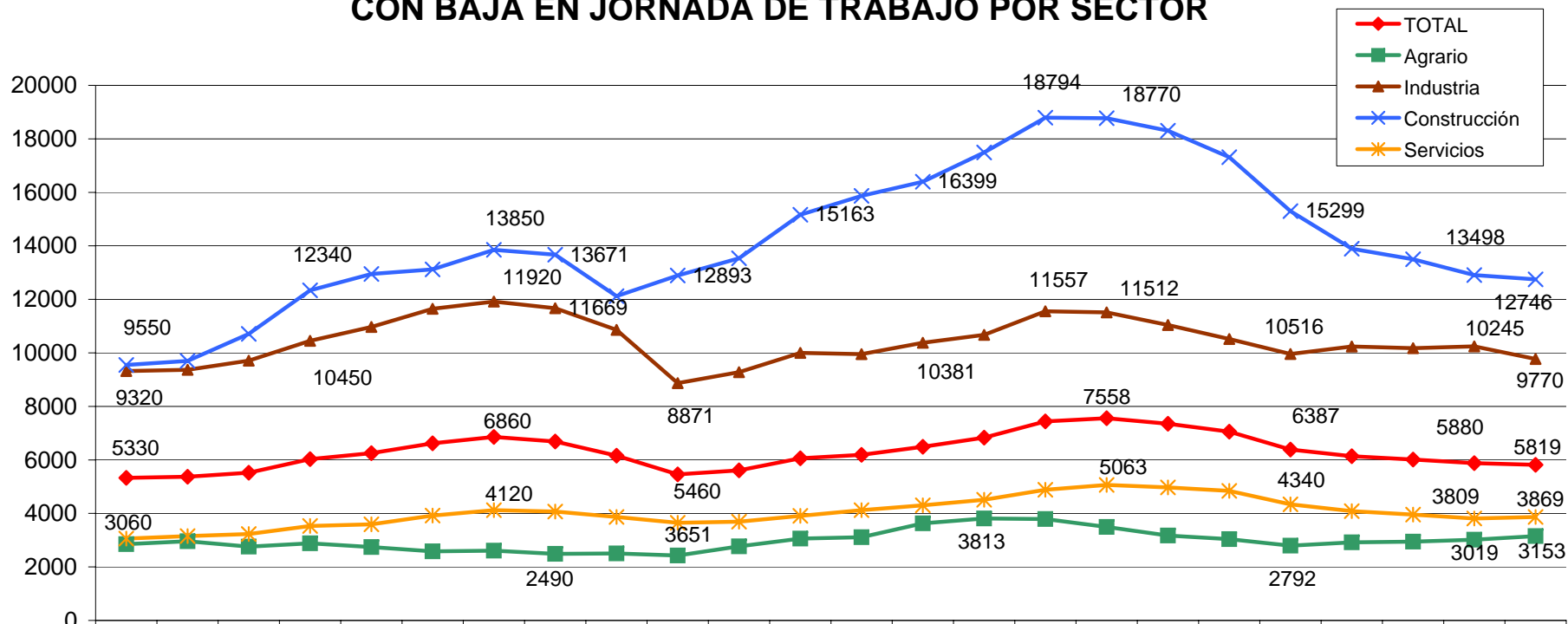

	1984	1985	1986	1987	1988	1989	1990	1991	1992	1993	1994	1995	1996	1997	1998	1999	2000	2001	2002	2003	2004	2005	2006	Pro. 2007
◆ TOTAL	5330	5370	5520	6030	6250	6620	6860	6688	6160	5460	5607	6060	6192	6488	6834	7437	7558	7350	7057	6387	6136	6012	5880	5819
■ Agrario	2850	2960	2760	2880	2740	2580	2610	2490	2503	2426	2767	3061	3112	3630	3813	3791	3493	3172	3040	2792	2919	2945	3019	3153
▲ Industria	9320	9370	9710	10450	10970	11650	11920	11669	10860	8871	9278	9998	9951	10381	10674	11557	11512	11045	10516	9957	10237	10174	10245	9770
✕ Construcción	9550	9700	10710	12340	12950	13120	13850	13671	12123	12893	13534	15163	15871	16399	17489	18794	18770	18307	17316	15299	13895	13498	12909	12746
✧ Servicios	3060	3150	3230	3530	3590	3920	4120	4067	3870	3651	3692	3909	4120	4304	4508	4882	5063	4972	4842	4340	4086	3953	3809	3869

SERIE DE LOS ÍNDICES DE INCIDENCIA DE LOS ACCIDENTES DE TRABAJO MORTALES EN JORNADA DE TRABAJO POR SECTOR

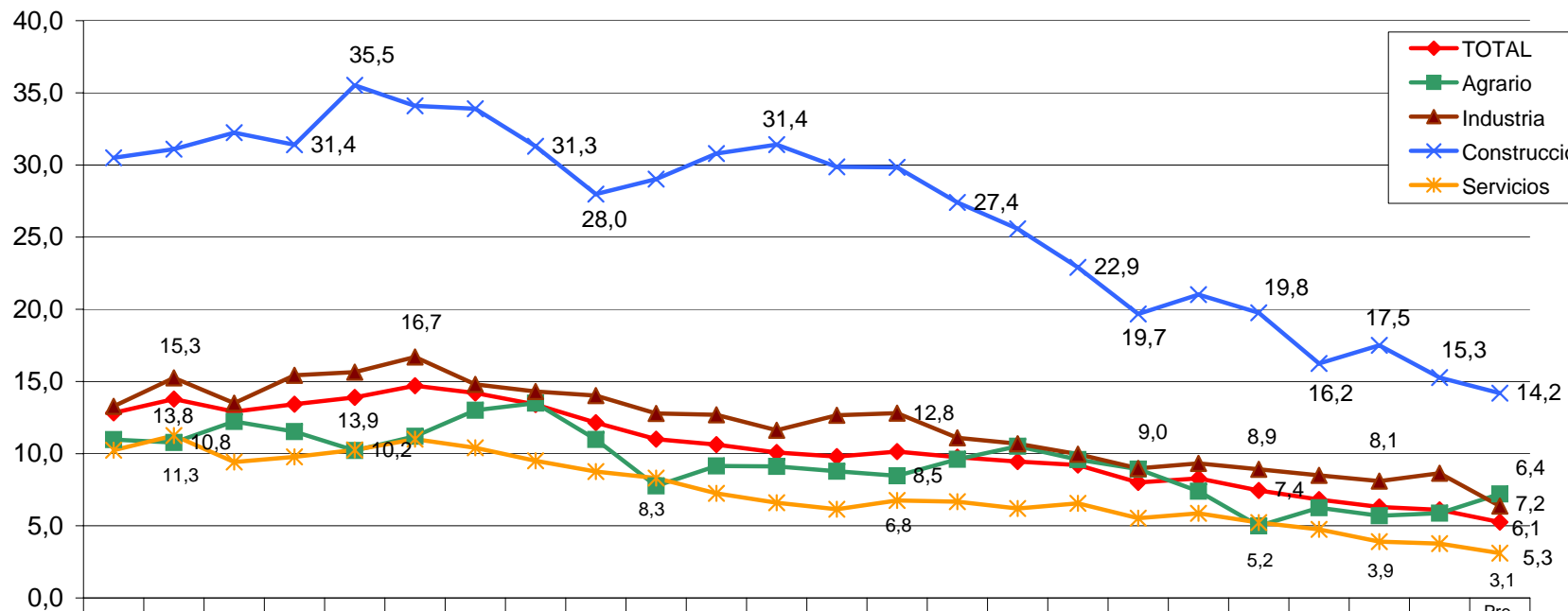

	1984	1985	1986	1987	1988	1989	1990	1991	1992	1993	1994	1995	1996	1997	1998	1999	2000	2001	2002	2003	2004	2005	2006	Pro. 2007
—♦— TOTAL	12,8	13,8	12,9	13,4	13,9	14,7	14,2	13,4	12,1	11,0	10,6	10,1	9,8	10,1	9,8	9,4	9,2	8,0	8,3	7,4	6,8	6,3	6,1	5,3
—■— Agrario	11,0	10,8	12,2	11,5	10,2	11,2	13,0	13,5	11,0	7,8	9,1	9,1	8,8	8,5	9,6	10,5	9,6	8,9	7,4	5,0	6,3	5,7	5,9	7,2
—▲— Industria	13,3	15,3	13,5	15,4	15,7	16,7	14,8	14,3	14,0	12,8	12,7	11,6	12,7	12,8	11,1	10,7	10,0	9,0	9,3	8,9	8,5	8,1	8,6	6,4
—×— Construcción	30,5	31,1	32,2	31,4	35,5	34,1	33,9	31,3	28,0	29,0	30,8	31,4	29,9	29,8	27,4	25,6	22,9	19,7	21,0	19,8	16,2	17,5	15,3	14,2
—*— Servicios	10,2	11,3	9,4	9,8	10,3	11,0	10,4	9,5	8,8	8,3	7,3	6,6	6,1	6,8	6,7	6,2	6,6	5,5	5,9	5,2	4,8	3,9	3,8	3,1

ACCIDENTES DE TRABAJO, POBLACIÓN AFILIADA E ÍNDICES DE INCIDENCIA POR RAMA DE ACTIVIDAD

ÍNDICE DE INCIDENCIA Y ACCIDENTES DE TRABAJO CON BAJA EN JORNADA DE TRABAJO POR RAMA DE ACTIVIDAD

ENERO-DICIEMBRE 2007

ENERO- DICIEMBRE 2006

Fuente 2007 y 2006: Avance de estadísticas de accidentes de trabajo (publicación monográfica),MTAS.Revisiones trimestrales.

Índice de Incidencia x 100000 trabajadores

Base del índice: Población afiliada a la Seguridad Social con contingencia de AT y EP cubierta

RAMAS				
	Nº TOTAL ACCIDENTES DE TRABAJO	POBLACIÓN AFILIADA (EN MILES)	ÍNDICE INCIDENCIA	variación en % respecto periodo anterior
Agricultura, ganadería, caza y silvicultura	31.361	1.063,6	2.949	3,5
Pesca y acuicultura	3.630	46,1	7.882	6,4
Extracción y aglomeración de carbón	3.865	8,8	43.995	4,0
Extrac de petróleo, gas, uranio y torio	360	1,4	25.733	-3,9
Extracción de minerales no energéticos	4.032	30,7	13.153	2,8
Industria de alimentos, bebidas y tabaco	35.651	359,6	9.913	-4,5
Industria textil y de la confección	6.152	139,6	4.408	0,1
Industria del cuero y del calzado	1.418	38,9	3.644	-4,9
Industria de la madera y corcho Cestería	14.442	88,7	16.287	-3,5
Industria del papel Artes gráficas Edición	10.358	186,4	5.556	-11,4
Coquerías Refinerías Trat combus nucleares	226	9,6	2.348	16,4
Industria química	8.190	139,1	5.887	-1,6
Fabric productos de caucho y mat plásticas	10.379	109,9	9.445	-5,4
Fabric de productos minerales no metálicos	18.748	181,6	10.321	-6,0
Metalurgia	18.985	79,1	23.999	-7,4
Fabric productos metálicos excep maquin	47.897	331,0	14.472	-6,0
Construcción maquinaria y equipo mecánico	14.252	155,2	9.183	-8,5
Fabric máq ofic,mat informátý electrónico	1.364	22,1	6.173	-19,2
Fabric de maquinaria y material eléctrico	6.120	88,1	6.950	2,3
Fabric instr médicos,precisión y similares	718	33,4	2.150	-15,5
Fabricación de automóviles y remolques	9.739	171,2	5.688	-3,9
Fabricación de otro material de transporte	6.790	57,8	11.744	2,5
Fabric de muebles Otras manufac Reciclaje	15.481	142,4	10.871	0,3
Produc y distr de electricidad,gas y agua	4.399	77,4	5.687	1,3
Construcción	253.222	1.986,6	12.746	-3,3
Venta y reparac vehículos Venta combust	22.240	333,9	6.661	-2,9
Comercio al por mayor Interm del comercio	41.114	861,8	4.771	0,5
Comercio al por menor Reparac domésticas	57.354	1.391,8	4.121	-4,7
Hostelería	53.648	997,7	5.377	-5,8
Transporte terrestre y por tubería	33.910	448,1	7.568	-4,7
Transporte marítimo y fluvial	1.089	12,7	8.585	-6,6
Transporte aéreo y espacial	3.541	40,2	8.799	-6,3
Activ anexas a transportes Comunicaciones	20.823	357,3	5.827	0,0
Instituciones financieras y seguros	2.062	392,9	525	-10,2
Inmobiliarias Alquiler de bienes muebles	7.458	260,3	2.865	2,3
Activ informáticas Investigac y desarrollo	1.854	217,1	854	-21,0
Otras actividades empresariales	46.075	1.661,8	2.773	-0,9
AdmónPública Defensa SegSoc Orgextrat	37.788	1.065,1	3.548	3,6
Educación	7.387	626,8	1.179	-14,5
Activsanitarias y veterin Servicisociales	34.859	1.118,0	3.118	-8,7
Actividades de saneamiento público	10.172	94,4	10.778	-12,5
Activasociativas, recreativas y culturales	11.357	408,9	2.778	1,3
Activ diversas de servicios personales	12.604	180,4	6.986	10,9
Hogares que emplean personal doméstico	1.237	40,5	3.057	23,2
total	934.351	16.057,9	5.819	-3,5

**ÍNDICE DE INCIDENCIA
ENERO-DICIEMBRE 2007**

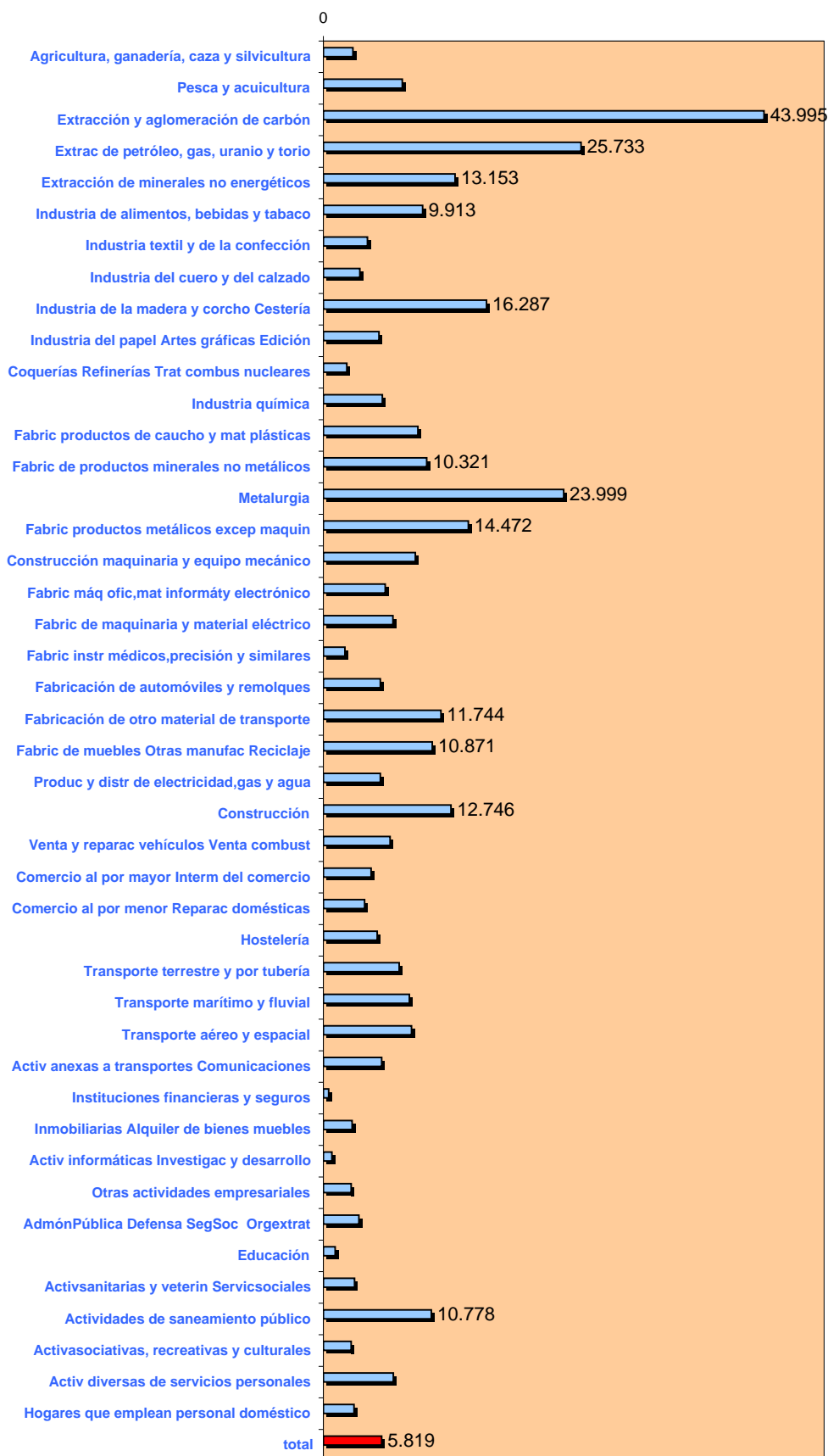

Índice de incidencia=(nº de accidentes/población trabajadora)x100.000

VARIACIÓN EN % DEL ÍNDICE DE INCIDENCIA ENERO-DICIEMBRE 2007 ENERO- DICIEMBRE 2006

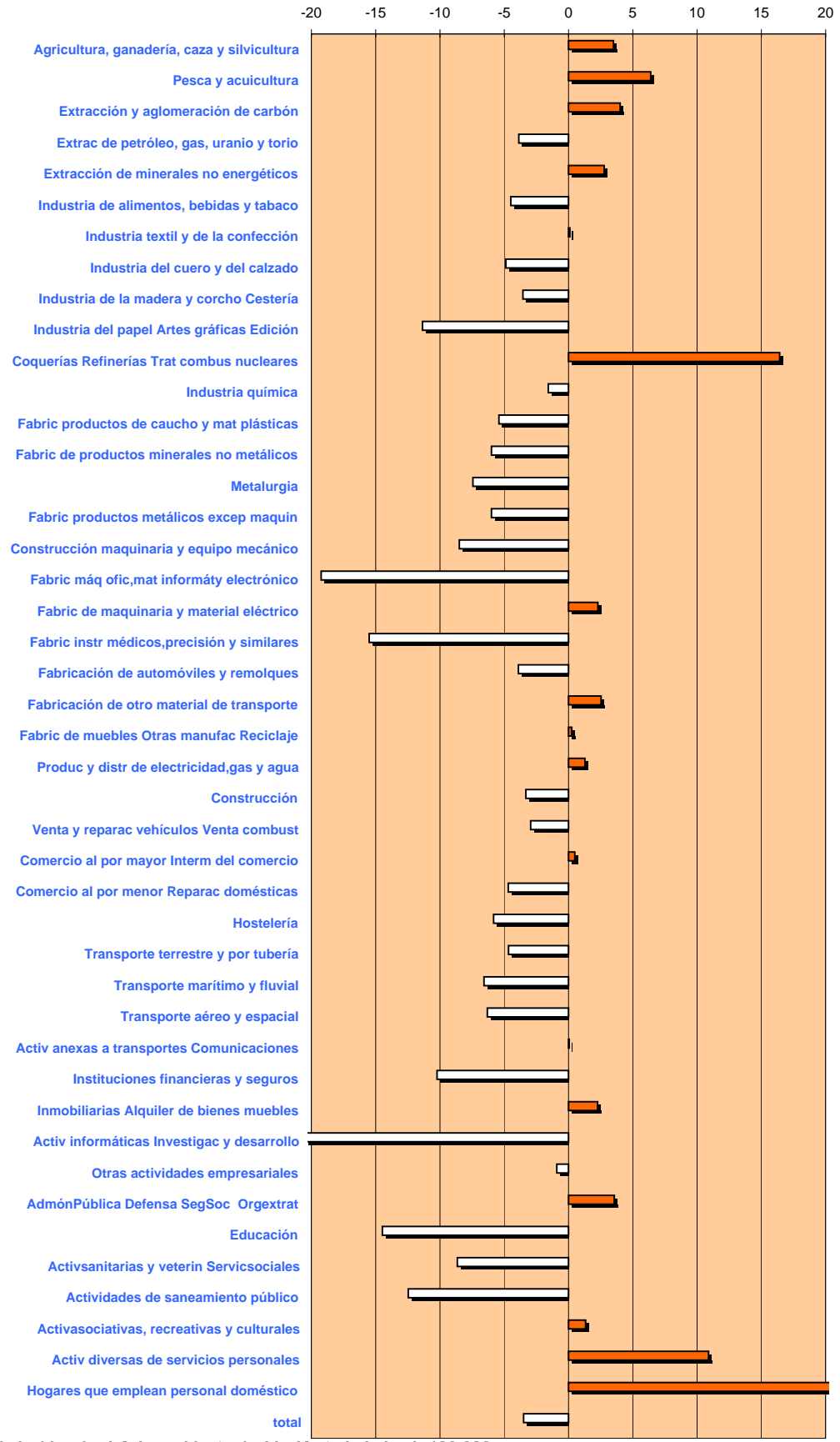

Índice de incidencia=(nº de accidentes/población trabajadora)x100.000

ACCIDENTES DE TRABAJO E ÍNDICES DE INCIDENCIA POR COMUNIDAD AUTÓNOMA

ÍNDICE DE INCIDENCIA Y ACCIDENTES DE TRABAJO CON BAJA EN JORNADA DE TRABAJO. DISTRIBUCIÓN POR COMUNIDADES AUTÓNOMAS

ENERO-DICIEMBRE 2007 ENERO- DICIEMBRE 2006

Fuente 2007 y 2006: Avance de estadísticas de accidentes de trabajo (publicación monográfica), MTAS. Revisiones trimestrales.

Base del Índice: la media de la población afiliada a la Seguridad Social con las contingencias por AT cubiertas

Índice de incidencia=(nº de accidentes de trabajo/población afiliada)x100.000

COMUNIDADES AUTÓNOMAS

* Los accidentes se contabilizan en la provincia de la autoridad laboral que recepciona el parte de accidente y no coincide necesariamente con la provincia donde se produjo el accidente.

	Nº AT LEVES	I. INCIDENCIA LEVES	Nº AT GRAVES	I. INCIDENCIA GRAVES	Nº AT MORTALES	I. INCIDENCIA MORTALES	Nº AT TOTALES	I. INCIDENCIA TOTALES	variación en % respecto periodo anterior	POBLACIÓN AFILIADA
ANDALUCÍA	162.833	6.071	2.115	78,9	143	5,3	165.091	6.155	-2,2	2.682.176
ARAGÓN	24.930	5.243	191	40,2	41	8,6	25.162	5.292	2,1	475.472
ASTURIAS	20.952	6.323	189	57,0	23	6,9	21.164	6.387	4,2	331.363
BALEARES	28.496	7.716	195	52,8	12	3,2	28.703	7.772	-1,3	369.297
CANARIAS	44.137	6.390	298	43,1	15	2,2	44.450	6.435	-3,2	690.710
CANTABRIA	10.200	5.439	128	68,3	17	9,1	10.345	5.517	-3,1	187.519
C. LA MANCHA	45.943	7.405	378	60,9	58	9,3	46.379	7.476	-3,7	620.394
C. LEÓN	44.957	5.718	409	52,0	56	7,1	45.422	5.777	-0,5	786.268
CATALUÑA	159.676	5.664	1.292	45,8	102	3,6	161.070	5.714	-4,0	2.819.032
C. VALENCIANA	89.966	5.486	890	54,3	89	5,4	90.945	5.546	-5,8	1.639.838
EXTREMADURA	16.440	4.930	257	77,1	13	3,9	16.710	5.011	0,3	333.484
GALICIA	50.976	5.820	836	95,5	76	8,7	51.888	5.925	3,1	875.813
MADRID	133.112	5.106	786	30,2	98	3,8	133.996	5.140	-8,4	2.606.929
MURCIA	27.405	5.553	235	47,6	36	7,3	27.676	5.608	-1,1	493.528
NAVARRA	13.184	5.610	129	54,9	9	3,8	13.322	5.669	-0,8	235.014
PAÍS VASCO	43.549	5.647	335	43,4	50	6,5	43.934	5.697	-8,9	771.155
RIOJA	6.380	5.834	55	50,3	6	5,5	6.441	5.890	-1,6	109.355
CEUTA	887	5.515	10	62,2	0	0,0	897	5.577	2,1	16.084
MELILLA	751	5.178	5	34,5	0	0,0	756	5.212	17,7	14.504
NACIONAL	924.774	5.759	8.733	54,4	844	5,3	934.351	5.819	-3,5	16.057.933

ÍNDICE DE INCIDENCIA Y ACCIDENTES DE TRABAJO CON BAJA EN JORNADA DE TRABAJO. DISTRIBUCIÓN POR COMUNIDADES AUTÓNOMAS

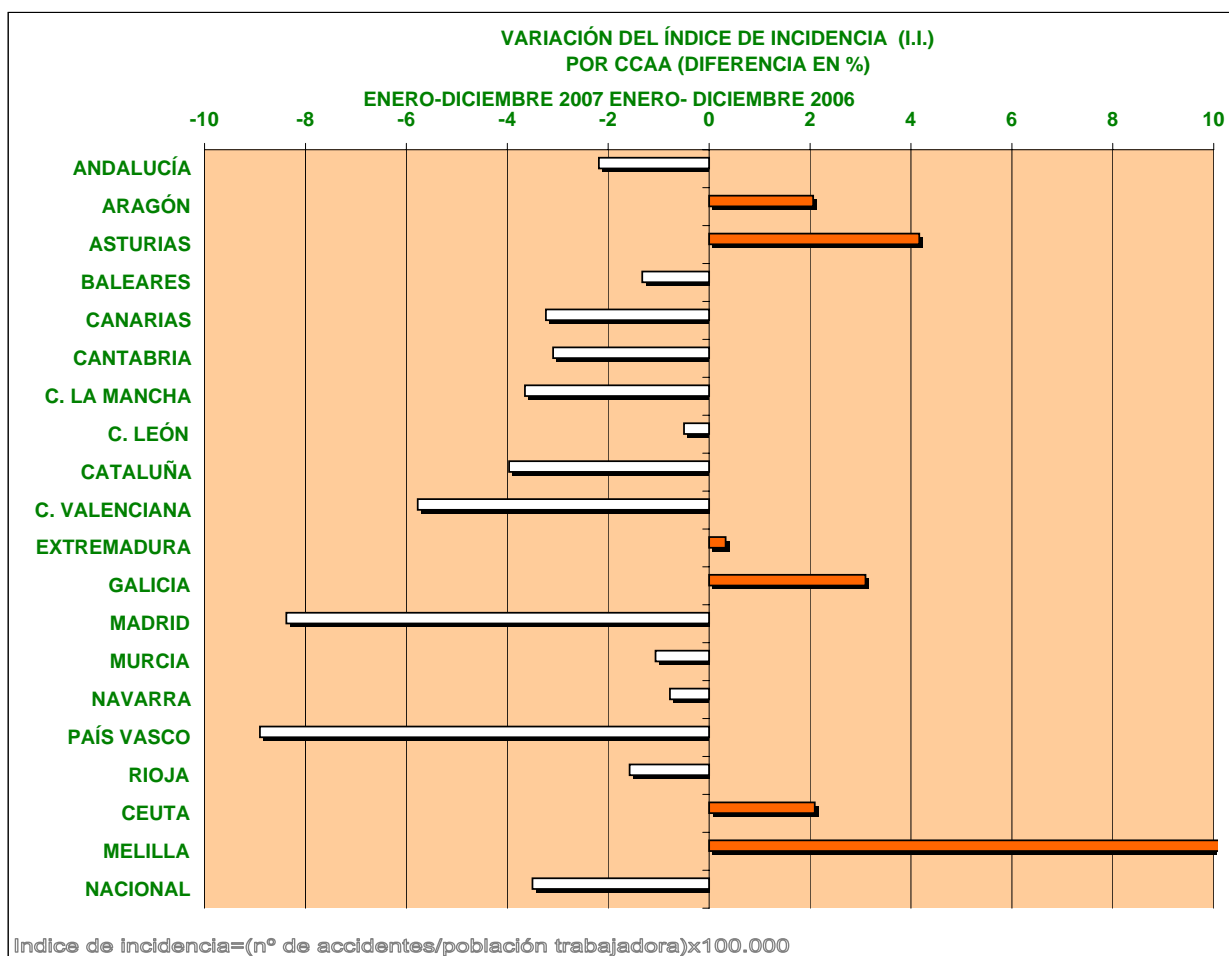
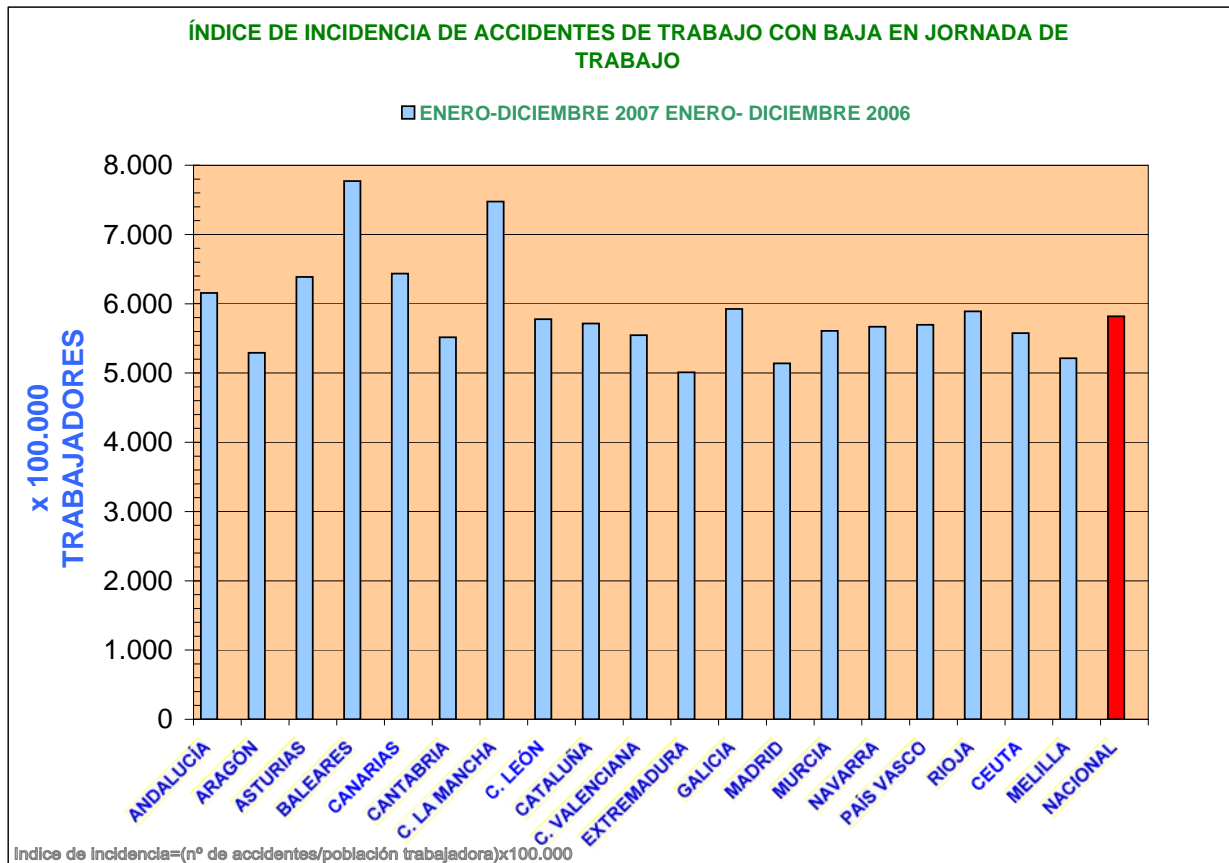

VARIACIÓN DEL Nº ACCIDENTES DE TRABAJO CON BAJA EN JORNADA DE TRABAJO POR CCAA

DIFERENCIA INTERANUAL DATOS ABSOLUTOS (en porcentaje)

ENERO-DICIEMBRE 2007 ENERO- DICIEMBRE 2006

Fuente 2007 y 2006: Avance de estadísticas de accidentes de trabajo (publicación monográfica), MTAS. Revisiones trimestrales.

COMUNIDADES AUTÓNOMAS

	VARIACIÓN EN % ACCIDENTES LEVES	VARIACIÓN EN % ACCIDENTES GRAVES	VARIACIÓN EN % ACCIDENTES MORTALES	VARIACIÓN EN % ACCIDENTES TOTALES	VARIACIÓN EN % POBLACIÓN AFILIADA
ANDALUCÍA	1,0	-2,6	-2,1	1,0	3,2
ARAGÓN	7,0	15,8	17,1	7,1	4,9
ASTURIAS	8,3	9,2	-25,8	8,3	4,0
BALEARES	2,8	-8,5	0,0	2,7	4,1
CANARIAS	-0,2	9,2	-54,5	-0,2	3,1
CANTABRIA	1,1	-5,9	-10,5	1,0	4,2
C. LA MANCHA	2,4	5,3	1,8	2,4	6,3
C. LEÓN	3,8	-14,4	-12,5	3,6	4,1
CATALUÑA	-1,2	3,4	-28,7	-1,2	2,9
C. VALENCIANA	-2,9	2,2	-6,3	-2,8	3,1
EXTREMADURA	4,9	-0,8	-40,9	4,8	4,4
GALICIA	7,6	-5,4	-7,3	7,3	4,1
MADRID	-4,9	1,7	-16,9	-4,9	3,8
MURCIA	1,8	-3,3	9,1	1,7	2,8
NAVARRA	3,7	4,9	-52,6	3,6	4,4
PAÍS VASCO	-6,1	4,0	-3,8	-6,0	3,2
RIOJA	2,0	-14,1	50,0	1,8	3,5
CEUTA	8,7	66,7	-100,0	9,0	6,8
MELILLA	22,1	-44,4	---	21,2	3,0
TOTAL	0,0	-0,5	-12,6	0,0	3,6

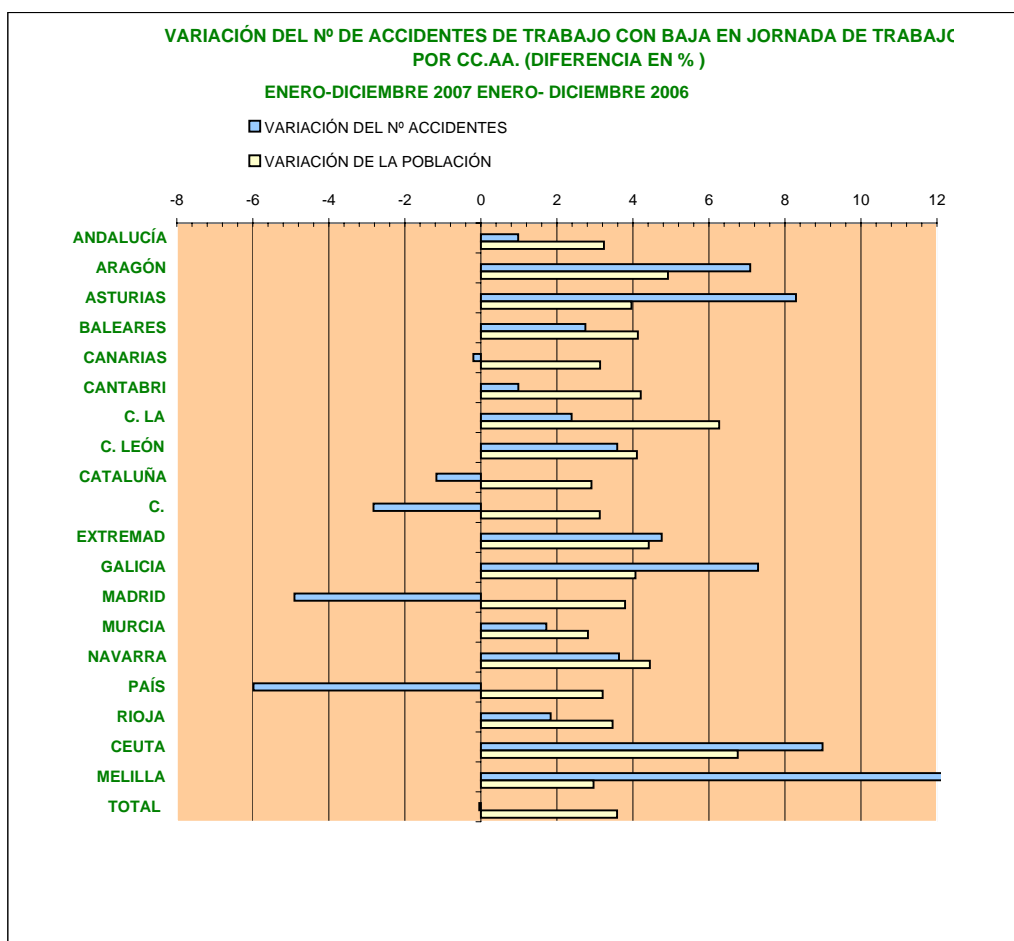

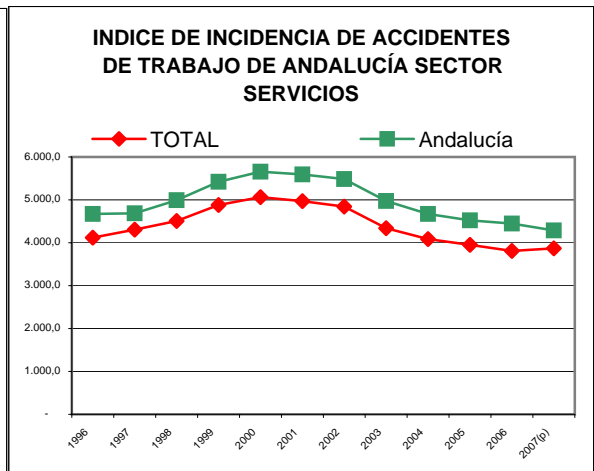
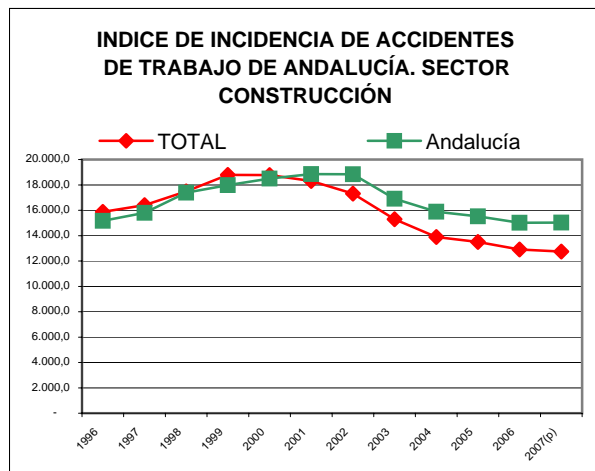
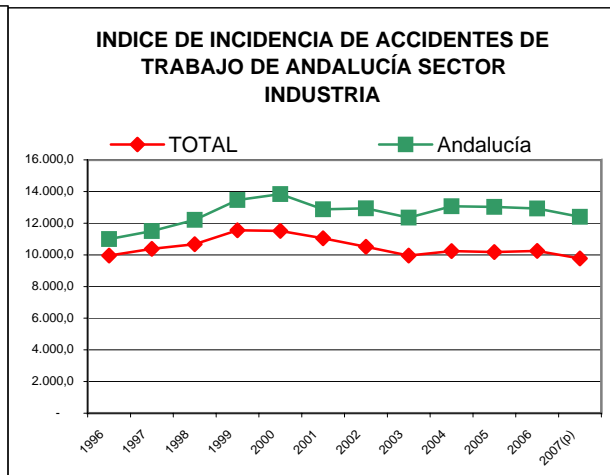
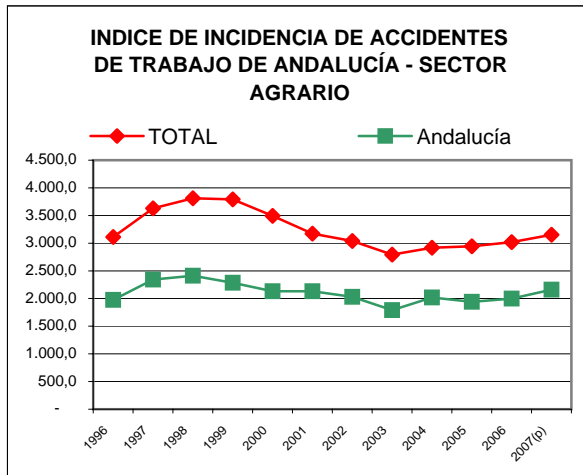
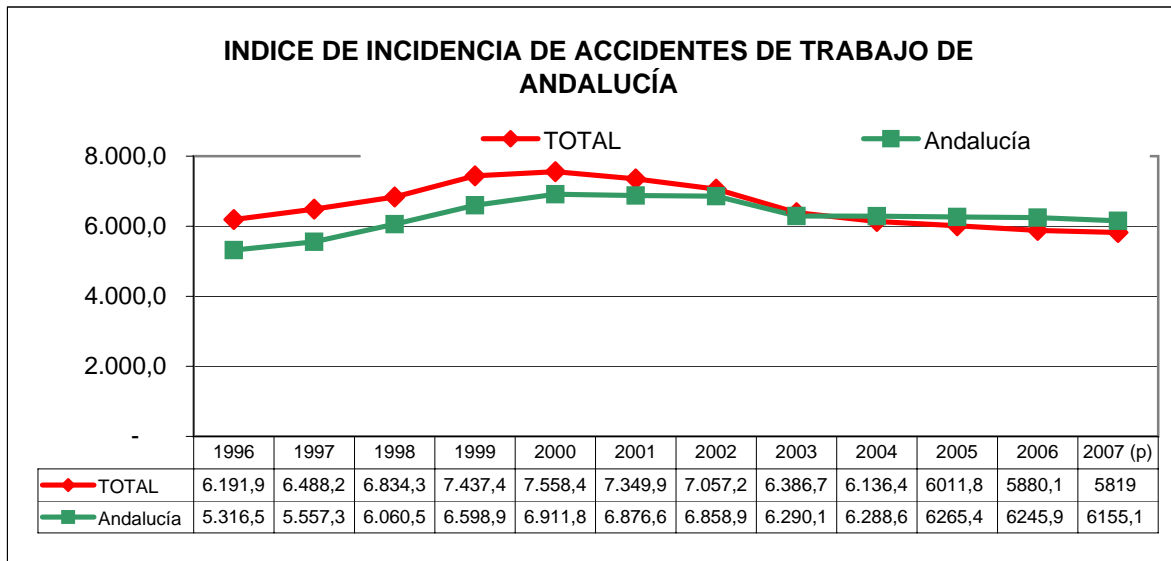

INDICE DE INCIDENCIA DE ACCIDENTES DE TRABAJO DE ARAGÓN

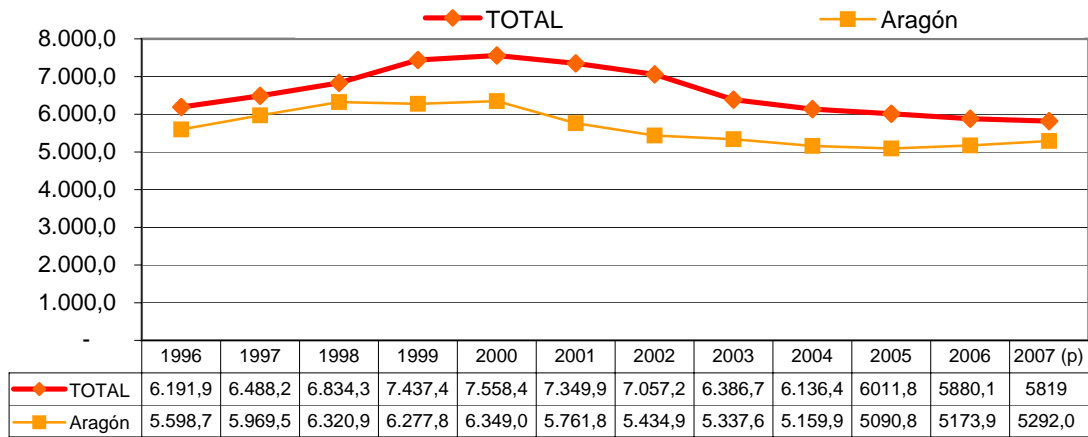

INDICE DE INCIDENCIA DE ACCIDENTES DE TRABAJO DE ARAGÓN - SECTOR AGRARIO

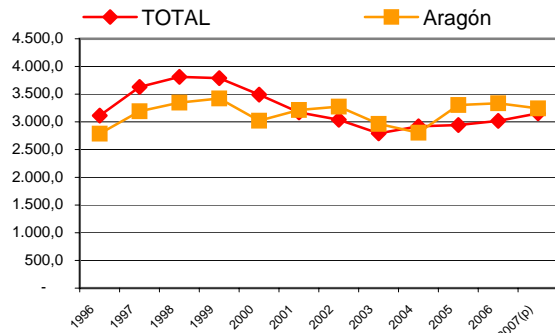

INDICE DE INCIDENCIA DE ACCIDENTES DE TRABAJO DE ARAGÓN - SECTOR INDUSTRIA

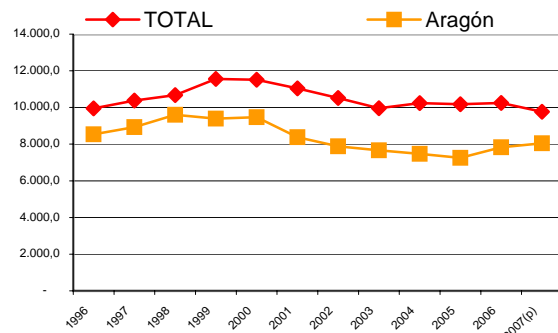

INDICE DE INCIDENCIA DE ACCIDENTES DE TRABAJO DE ARAGÓN - SECTOR CONSTRUCCIÓN

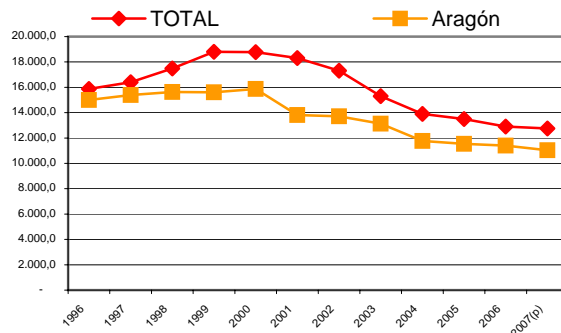

INDICE DE INCIDENCIA DE ACCIDENTES DE TRABAJO DE ARAGÓN - SECTOR SERVICIOS

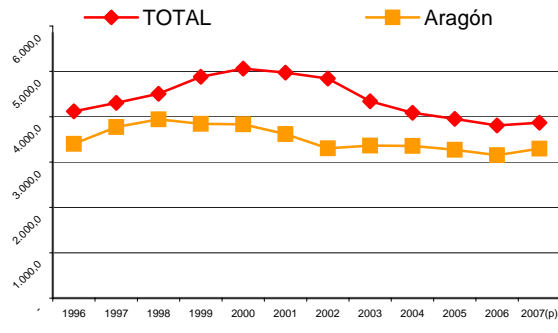

INDICE DE INCIDENCIA DE ACCIDENTES DE TRABAJO DE ASTURIAS

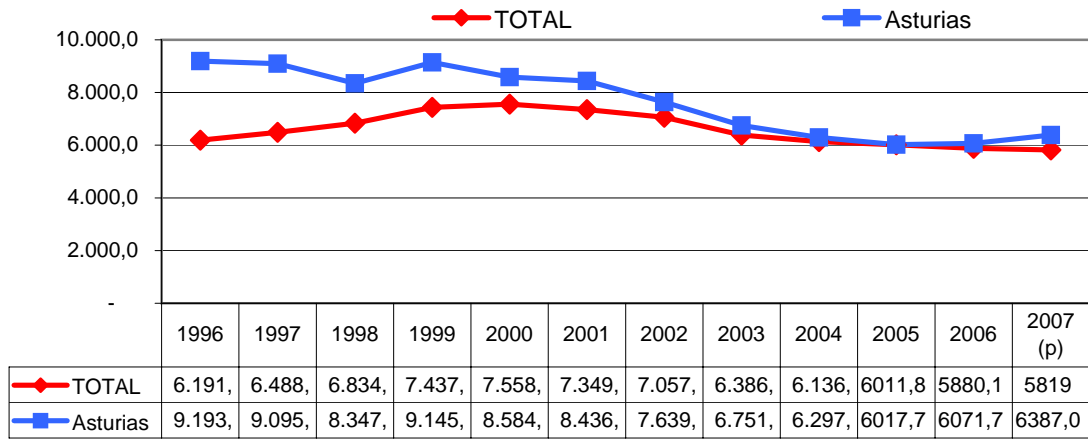

INDICE DE INCIDENCIA DE ACCIDENTES DE TRABAJO DE ASTURIAS - SECTOR AGRARIO

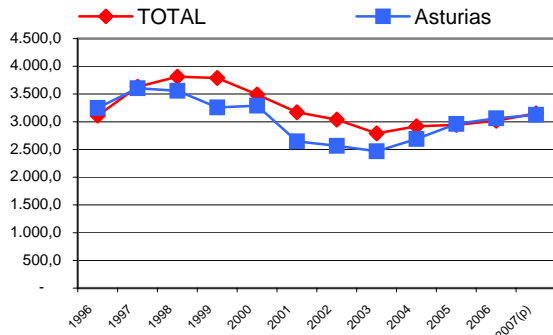

INDICE DE INCIDENCIA DE ACCIDENTES DE TRABAJO DE ASTURIAS - SECTOR INDUSTRIA

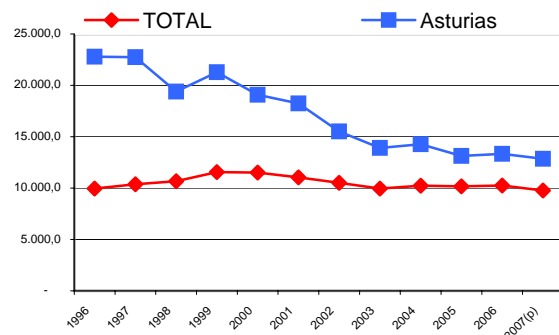

INDICE DE INCIDENCIA DE ACCIDENTES DE TRABAJO DE ASTURIAS - SECTOR CONSTRUCCIÓN

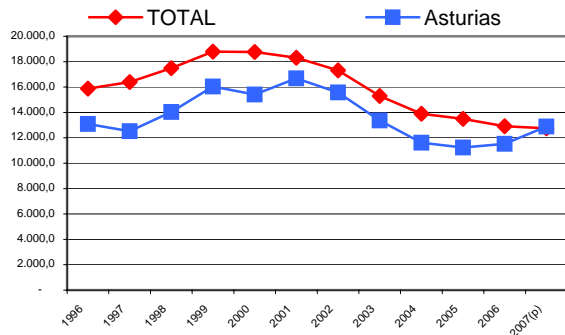

INDICE DE INCIDENCIA DE ACCIDENTES DE TRABAJO DE ASTURIAS - SECTOR SERVICIOS

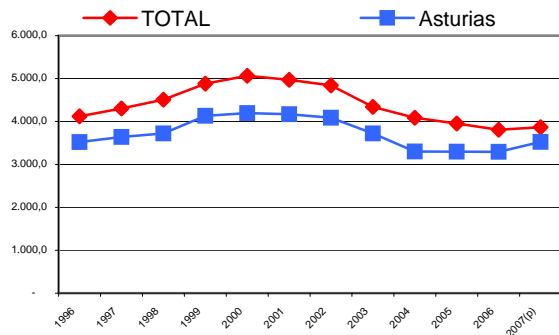

INDICE DE INCIDENCIA DE ACCIDENTES DE TRABAJO DE BALEARES

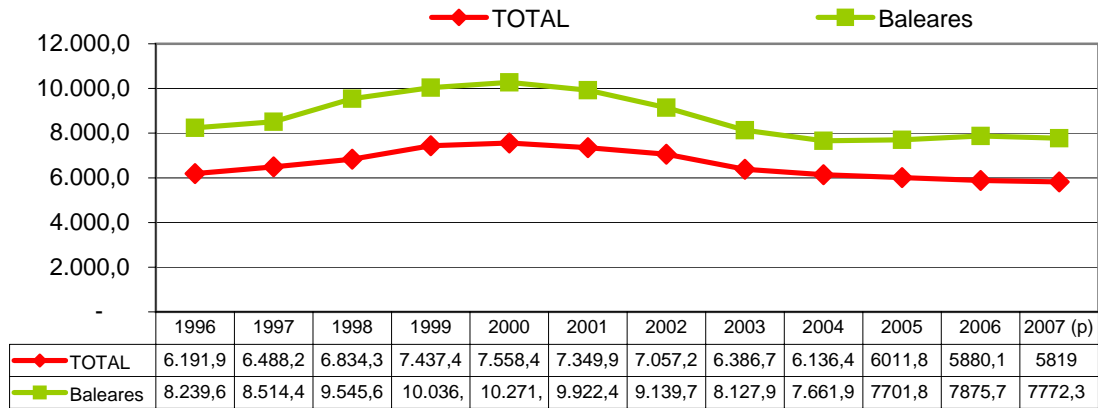

INDICE DE INCIDENCIA DE ACCIDENTES DE TRABAJO DE BALEARES - SECTOR AGRARIO

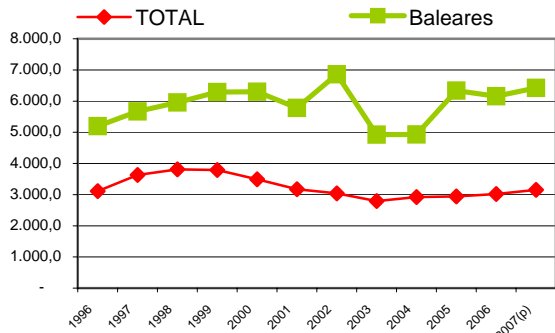

INDICE DE INCIDENCIA DE ACCIDENTES DE TRABAJO DE BALEARES - SECTOR INDUSTRIA

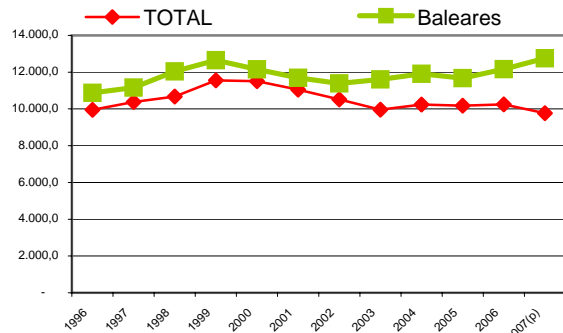

INDICE DE INCIDENCIA DE ACCIDENTES DE TRABAJO DE BALEARES - SECTOR CONSTRUCCIÓN

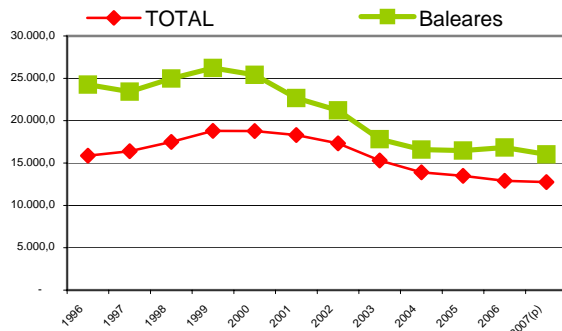

INDICE DE INCIDENCIA DE ACCIDENTES DE TRABAJO DE BALEARES - SECTOR SERVICIOS

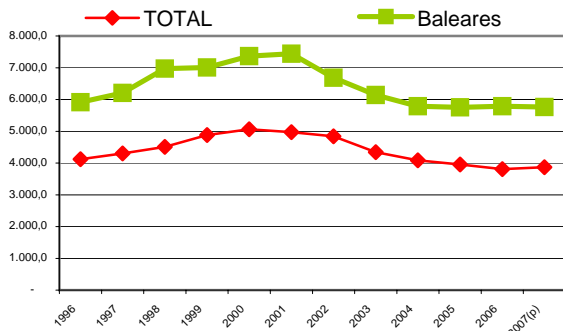

INDICE DE INCIDENCIA DE ACCIDENTES DE TRABAJO DE CANARIAS

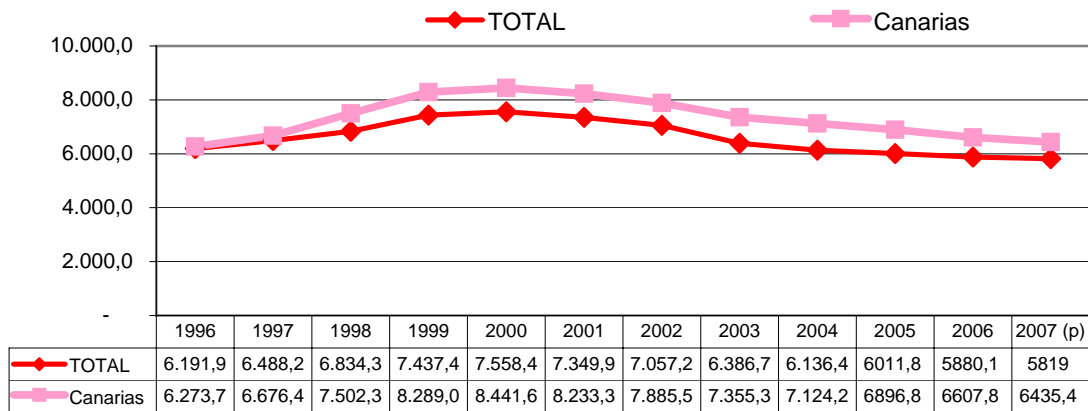

INDICE DE INCIDENCIA DE ACCIDENTES DE TRABAJO DE CANARIAS - SECTOR AGRARIO

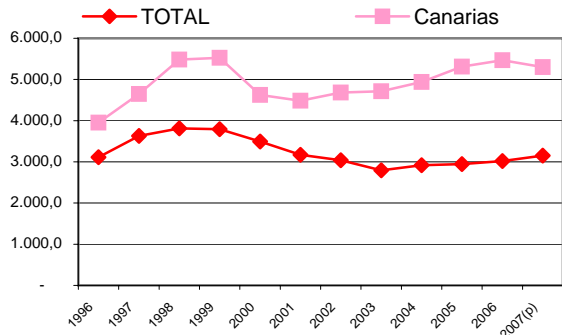

INDICE DE INCIDENCIA DE ACCIDENTES DE TRABAJO DE CANARIAS - SECTOR INDUSTRIA

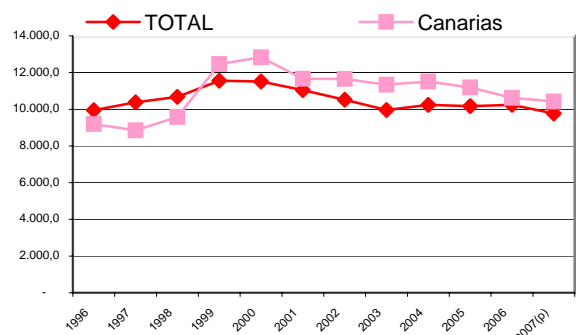

INDICE DE INCIDENCIA DE ACCIDENTES DE TRABAJO DE CANARIAS - SECTOR CONSTRUCCIÓN

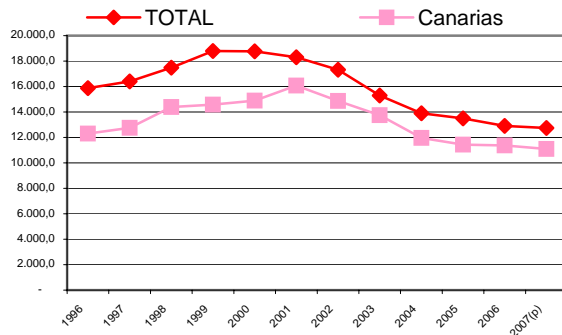

INDICE DE INCIDENCIA DE ACCIDENTES DE TRABAJO DE CANARIAS - SECTOR SERVICIOS

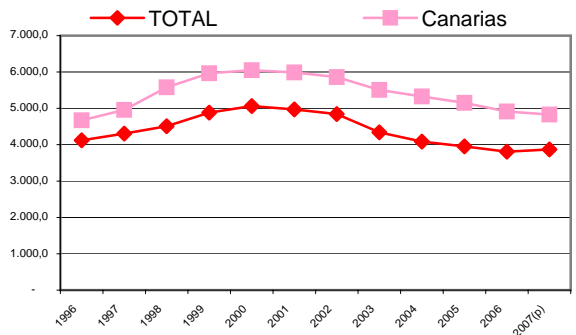

INDICE DE INCIDENCIA DE ACCIDENTES DE TRABAJO DE CANTABRIA

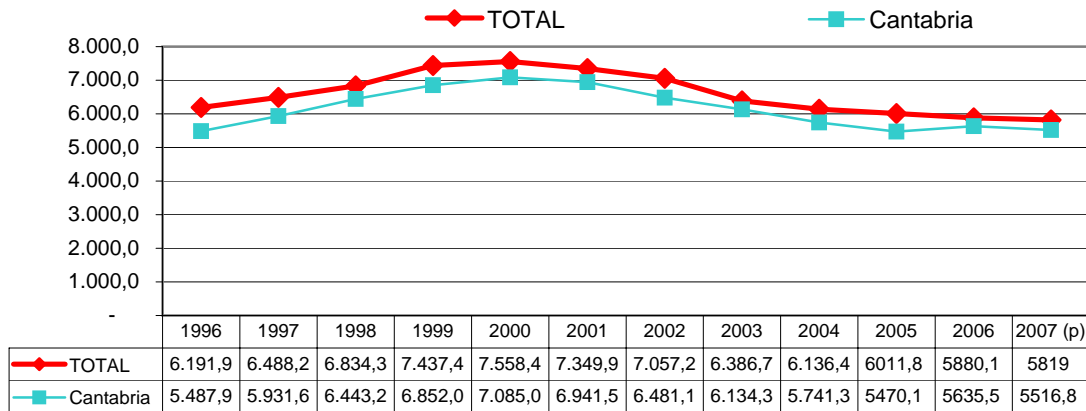

INDICE DE INCIDENCIA DE ACCIDENTES DE TRABAJO DE CANTABRIA - SECTOR AGRARIO

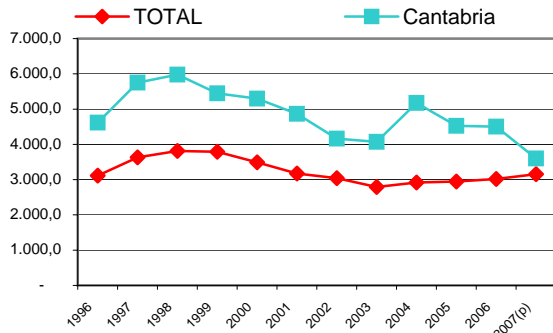

INDICE DE INCIDENCIA DE ACCIDENTES DE TRABAJO DE CANTABRIA - SECTOR INDUSTRIA

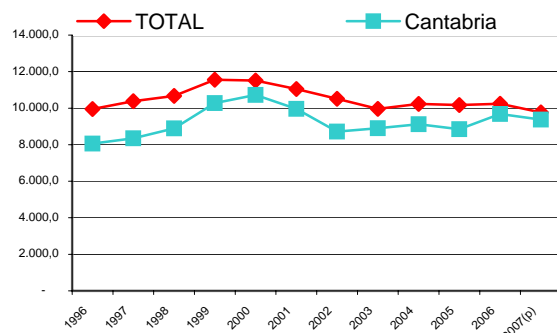

INDICE DE INCIDENCIA DE ACCIDENTES DE TRABAJO DE CANTABRIA - SECTOR CONSTRUCCIÓN

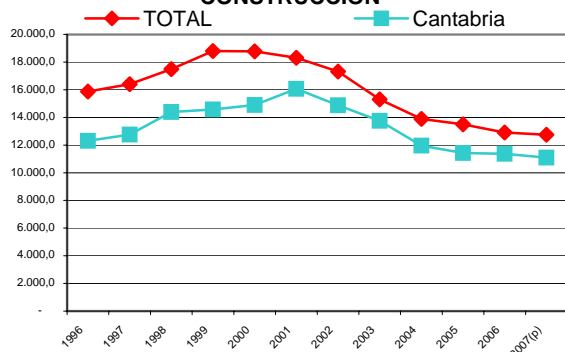

INDICE DE INCIDENCIA DE ACCIDENTES DE TRABAJO DE CANTABRIA - SECTOR SERVICIOS

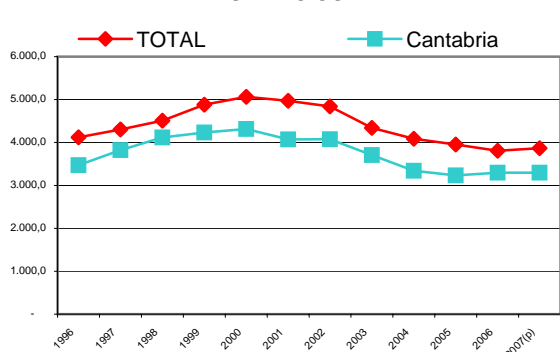

INDICE DE INCIDENCIA DE ACCIDENTES DE TRABAJO DE CASTILLA LA MANCHA

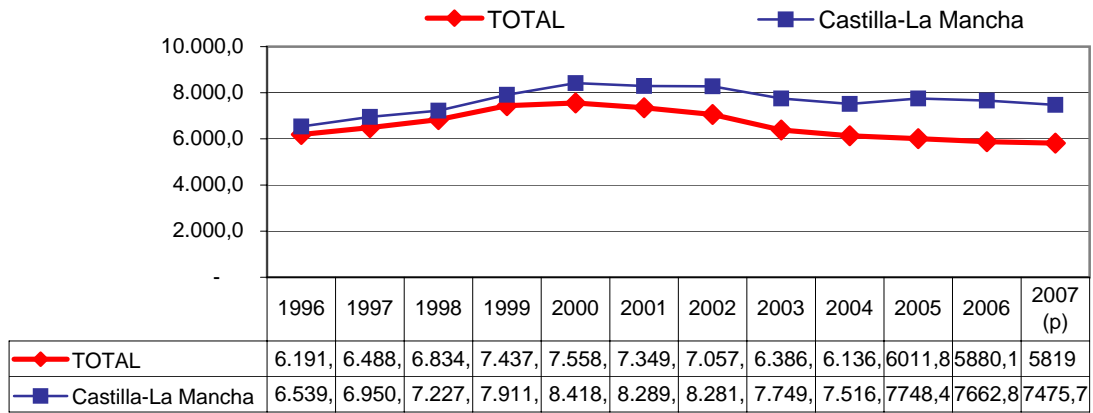

INDICE DE INCIDENCIA DE ACCIDENTES DE TRABAJO DE CAST.LA MANCHA - SECTOR AGRARIO

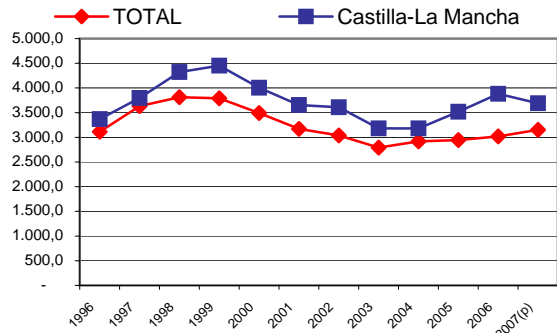

INDICE DE INCIDENCIA DE ACCIDENTES DE TRABAJO DE CAST.LA MANCHA - SECTOR INDUSTRIA

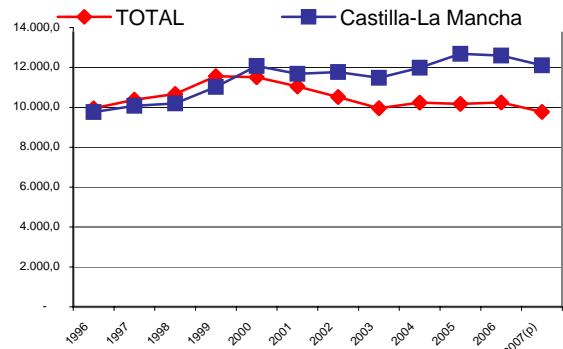

INDICE DE INCIDENCIA DE ACCIDENTES DE TRABAJO DE CAT.LA MANCHA - SECTOR CONSTRUCCIÓN

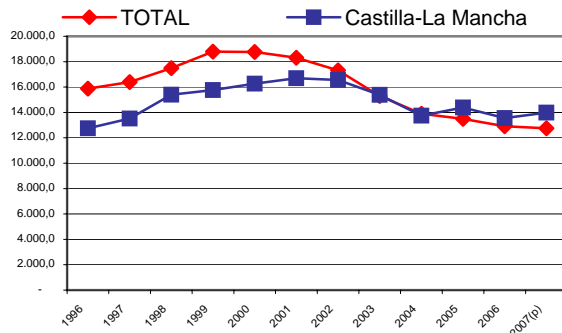

INDICE DE INCIDENCIA DE ACCIDENTES DE TRABAJO DE CAST.LA MANCHA - SECTOR SERVICIOS

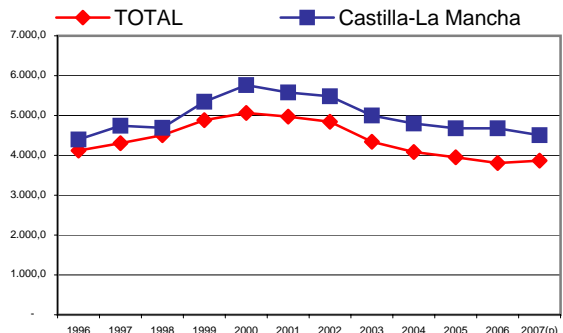

INDICE DE INCIDENCIA DE ACCIDENTES DE TRABAJO DE CASTILLA LEÓN

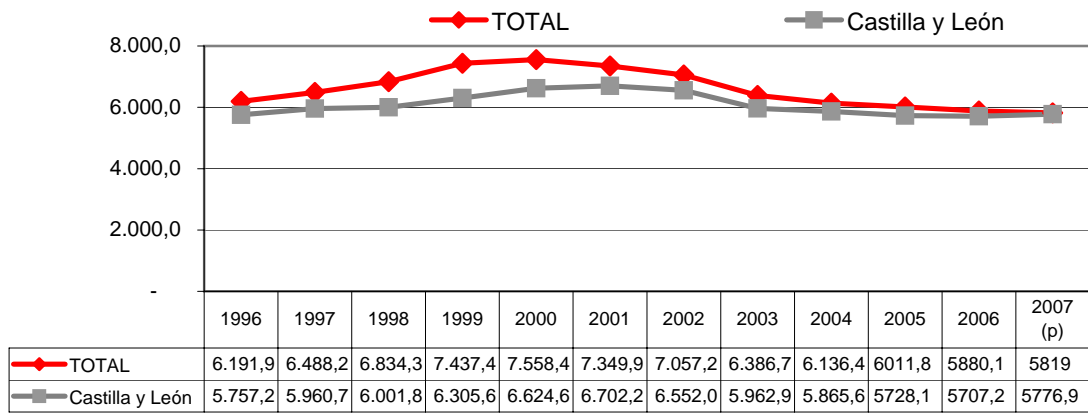

INDICE DE INCIDENCIA DE ACCIDENTES DE TRABAJO DE CASTILLA LEÓN - SECTOR AGRARIO

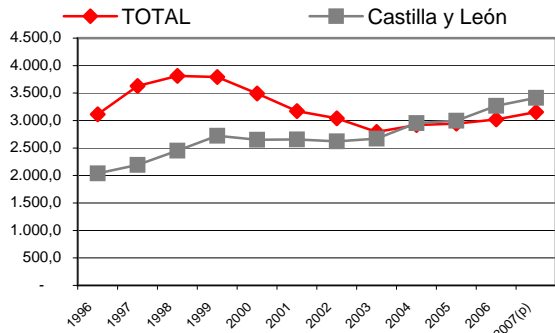

INDICE DE INCIDENCIA DE ACCIDENTES DE TRABAJO DE CASTILLA LEÓN - SECTOR INDUSTRIA

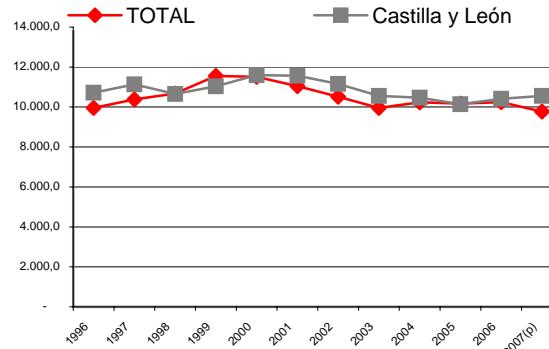

INDICE DE INCIDENCIA DE ACCIDENTES DE TRABAJO DE CASTILLA LEÓN - SECTOR CONSTRUCCIÓN

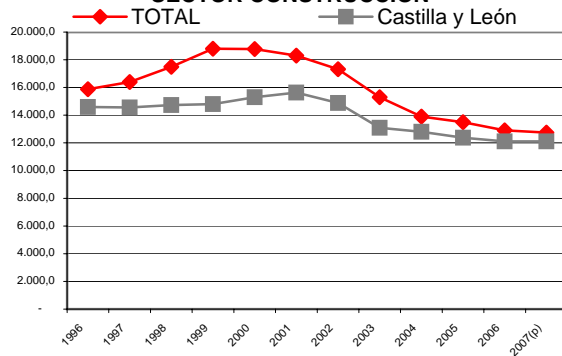

INDICE DE INCIDENCIA DE ACCIDENTES DE TRABAJO DE CASTILLA LEÓN - SECTOR SERVICIOS

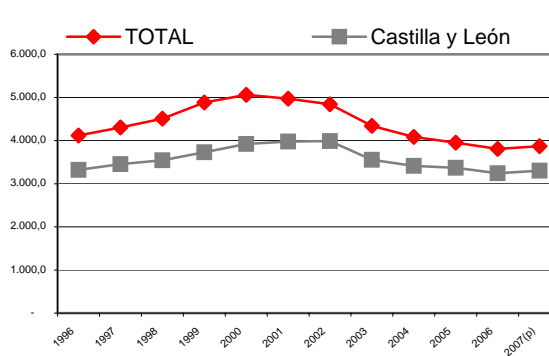

INDICE DE INCIDENCIA DE ACCIDENTES DE TRABAJO DE CATALUÑA

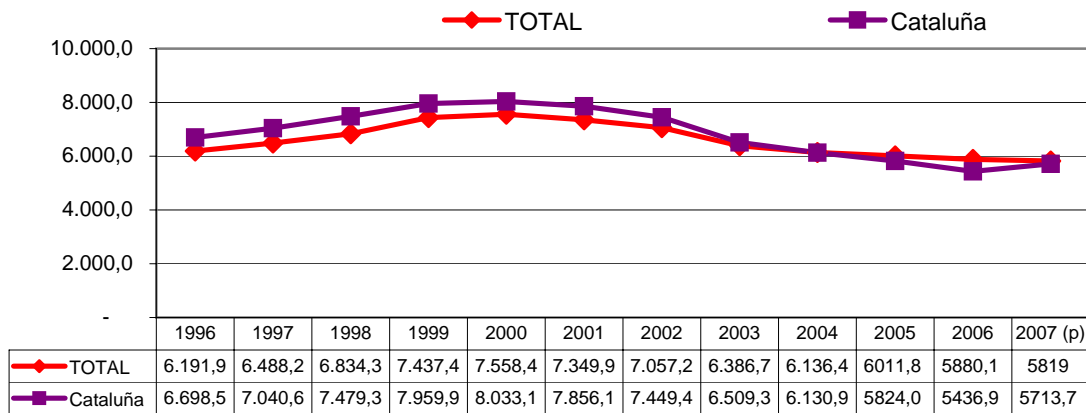

INDICE DE INCIDENCIA DE ACCIDENTES DE TRABAJO DE CATALUÑA - SECTOR AGRARIO

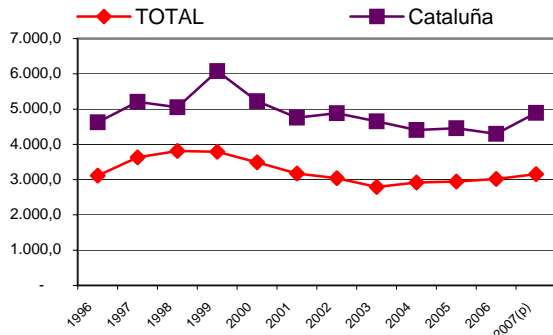

INDICE DE INCIDENCIA DE ACCIDENTES DE TRABAJO DE CATALUÑA - SECTOR INDUSTRIA

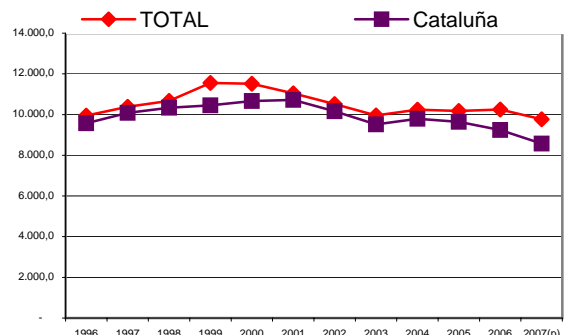

INDICE DE INCIDENCIA DE ACCIDENTES DE TRABAJO DE CATALUÑA - SECTOR CONSTRUCCIÓN

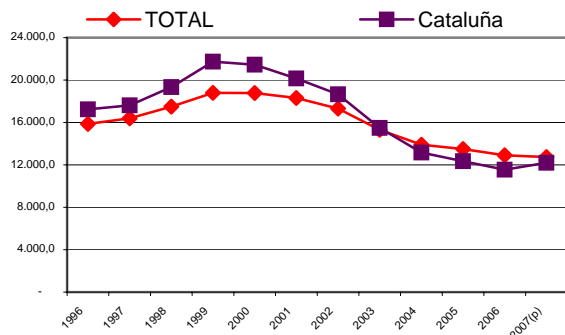

INDICE DE INCIDENCIA DE ACCIDENTES DE TRABAJO DE CATALUÑA - SECTOR SERVICIOS

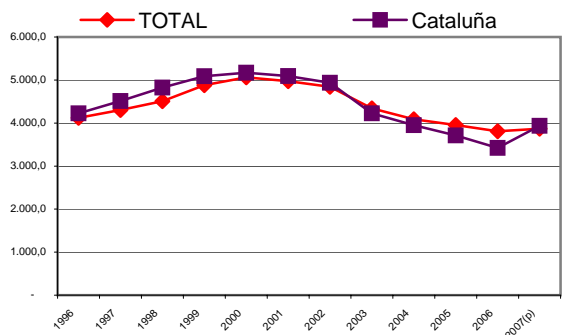

INDICE DE INCIDENCIA DE ACCIDENTES DE TRABAJO DE LA COMUNIDAD VALENCIANA

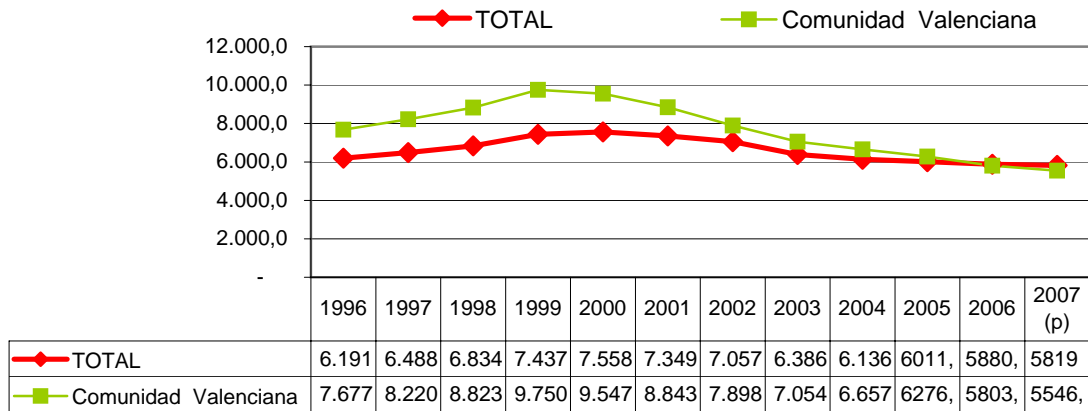

INDICE DE INCIDENCIA DE ACCIDENTES DE TRABAJO DE LA C.VALENCIANA - SECTOR AGRARIO

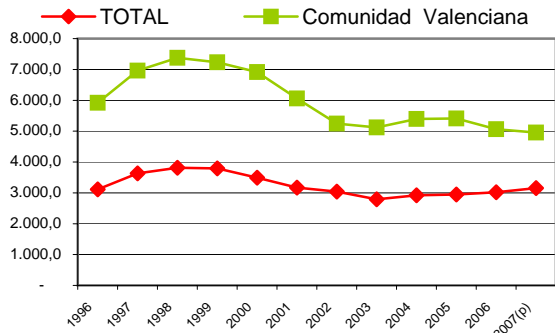

INDICE DE INCIDENCIA DE ACCIDENTES DE TRABAJO DE LA C.VALENCIANA - SECTOR INDUSTRIA

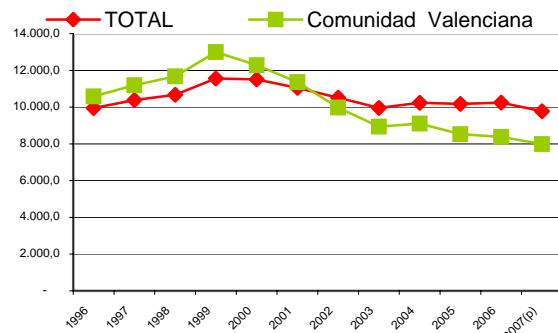

INDICE DE INCIDENCIA DE ACCIDENTES DE TRABAJO DE LA C.VALENCIANA - SECTOR CONSTRUCCIÓN

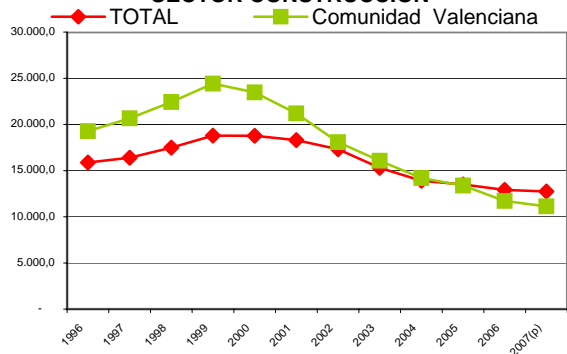

INDICE DE INCIDENCIA DE ACCIDENTES DE TRABAJO DE LA C.VALENCIANA - SECTOR SERVICIOS

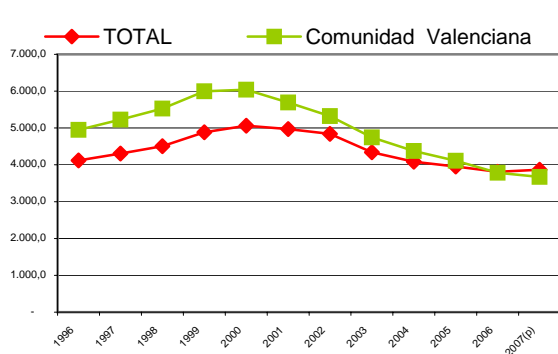

INDICE DE INCIDENCIA DE ACCIDENTES DE TRABAJO DE EXTREMADURA

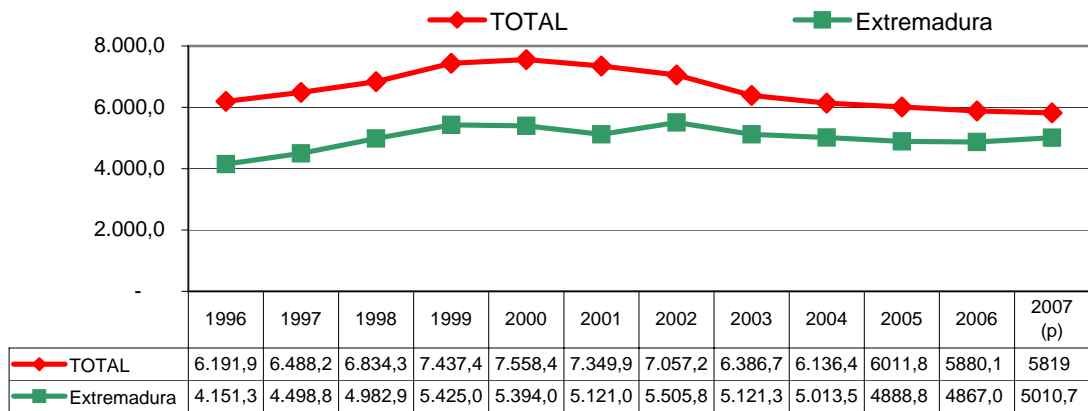

INDICE DE INCIDENCIA DE ACCIDENTES DE TRABAJO DE EXTREMADURA - SECTOR AGRARIO

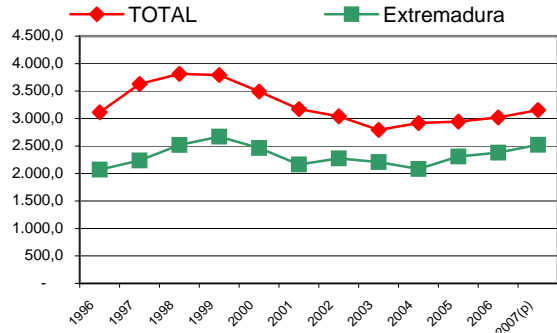

INDICE DE INCIDENCIA DE ACCIDENTES DE TRABAJO DE EXTREMADURA - SECTOR INDUSTRIA

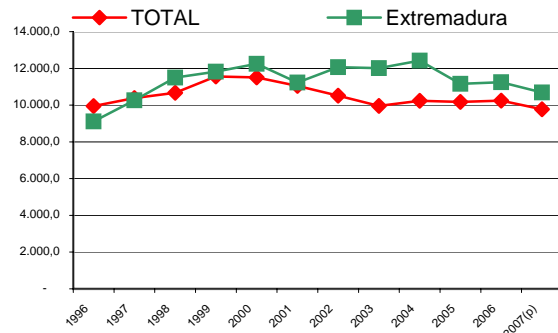

INDICE DE INCIDENCIA DE ACCIDENTES DE TRABAJO DE EXTREMADURA - SECTOR CONSTRUCCIÓN

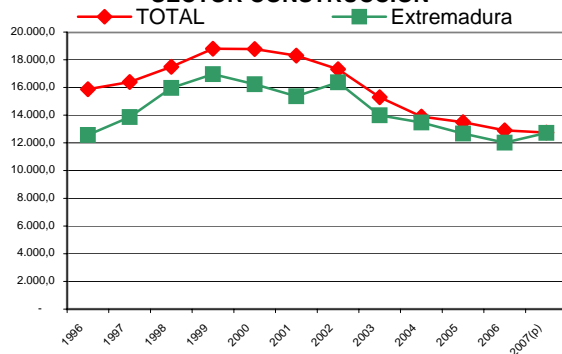

INDICE DE INCIDENCIA DE ACCIDENTES DE TRABAJO DE EXTREMADURA - SECTOR SERVICIOS

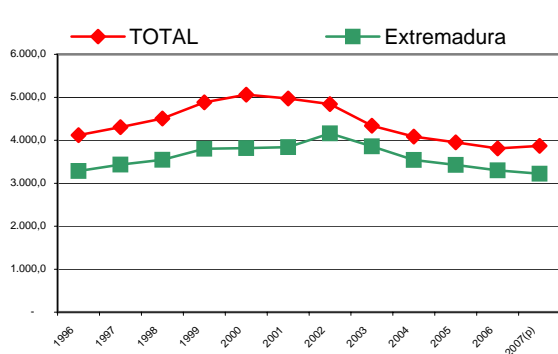

INDICE DE INCIDENCIA DE ACCIDENTES DE TRABAJO DE GALICIA

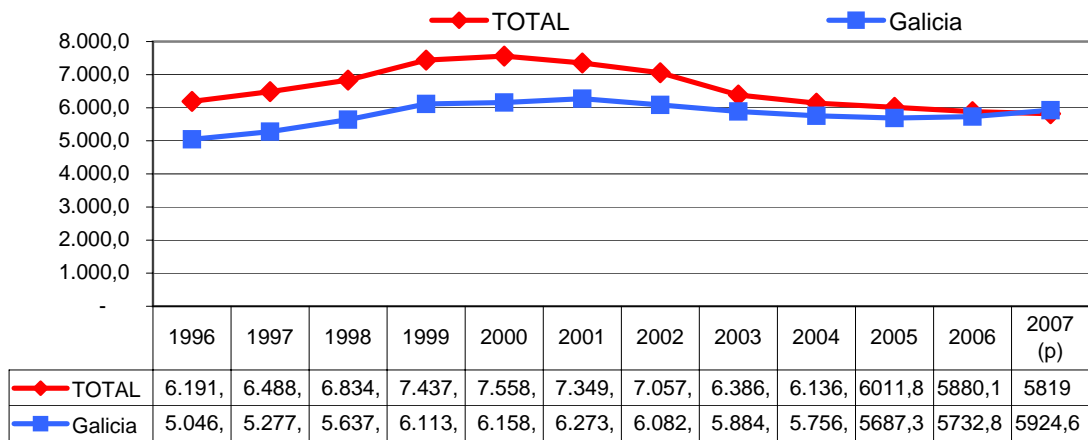

INDICE DE INCIDENCIA DE ACCIDENTES DE TRABAJO DE GALICIA - SECTOR AGRARIO

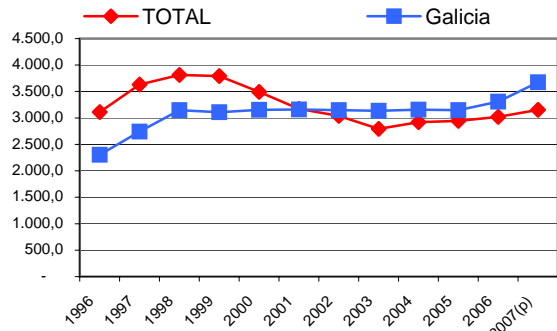

INDICE DE INCIDENCIA DE ACCIDENTES DE TRABAJO DE GALICIA - SECTOR INDUSTRIA

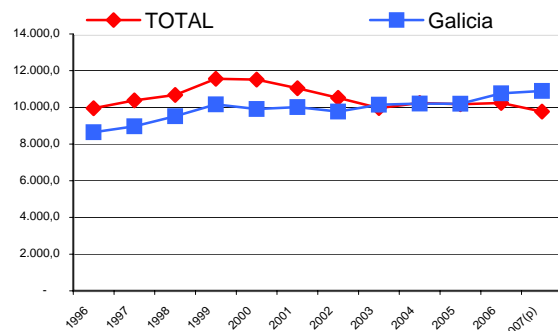

INDICE DE INCIDENCIA DE ACCIDENTES DE TRABAJO DE GALICIA - SECTOR CONSTRUCCIÓN

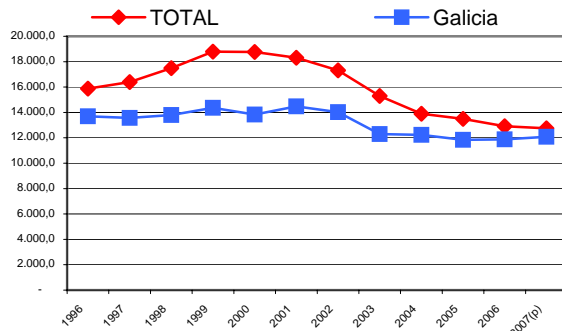

INDICE DE INCIDENCIA DE ACCIDENTES DE TRABAJO DE GALICIA - SECTOR SERVICIOS

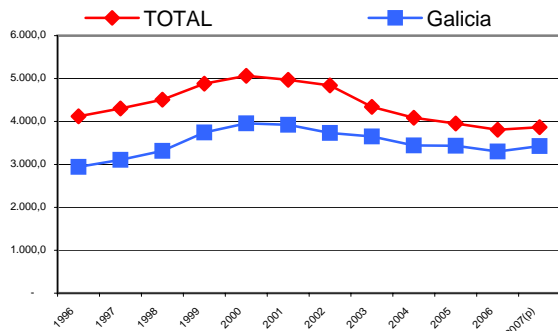

INDICE DE INCIDENCIA DE ACCIDENTES DE TRABAJO DE LA COMUNIDAD DE MADRID

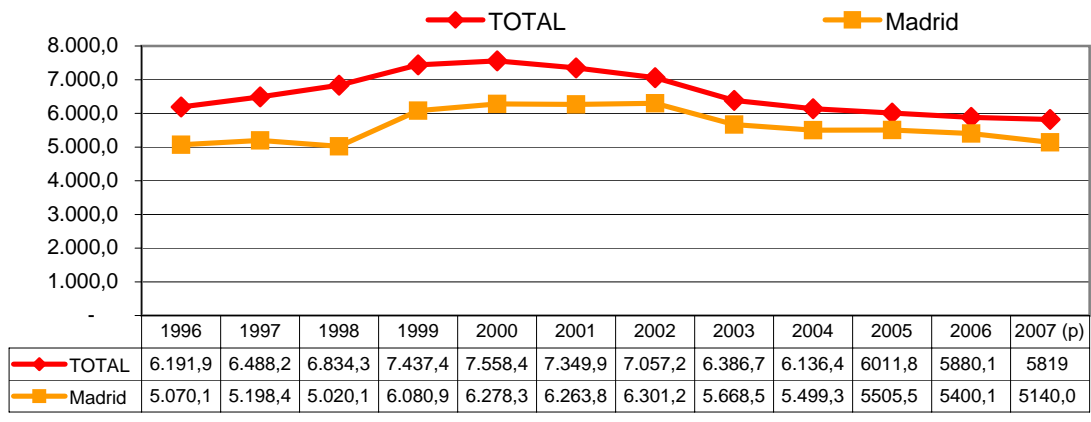

INDICE DE INCIDENCIA DE ACCIDENTES DE TRABAJO DE MADRID - SECTOR AGRARIO

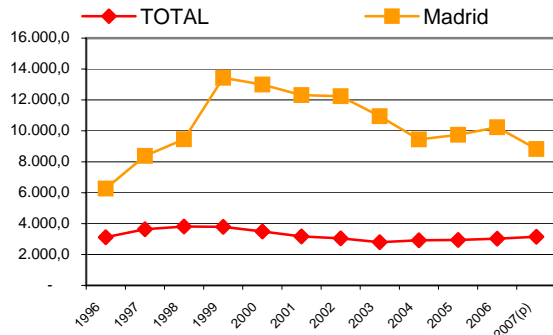

INDICE DE INCIDENCIA DE ACCIDENTES DE TRABAJO DE MADRID - SECTOR INDUSTRIA

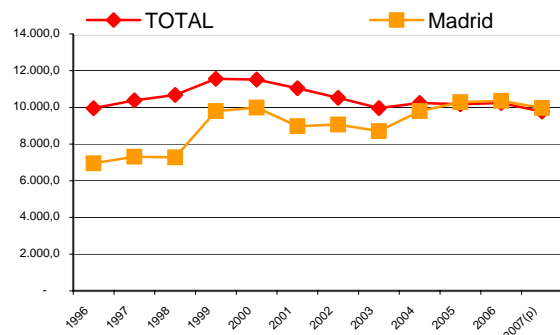

INDICE DE INCIDENCIA DE ACCIDENTES DE TRABAJO DE MADRID - SECTOR CONSTRUCCIÓN

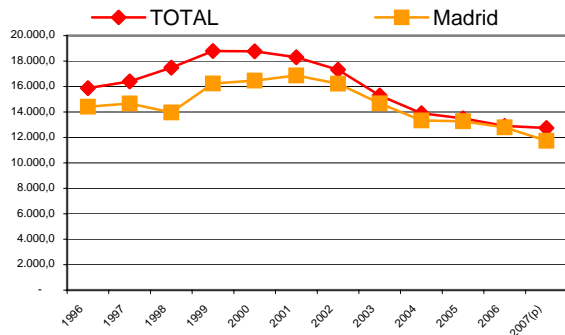

INDICE DE INCIDENCIA DE ACCIDENTES DE TRABAJO DE MADRID - SECTOR SERVICIOS

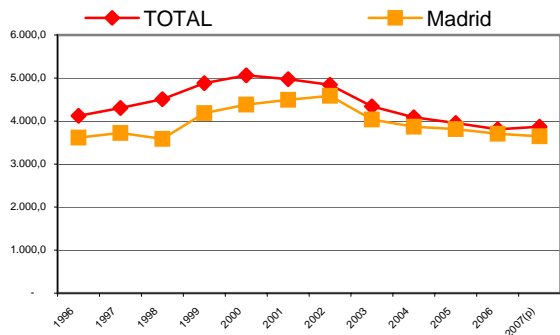

INDICE DE INCIDENCIA DE ACCIDENTES DE TRABAJO DE MURCIA

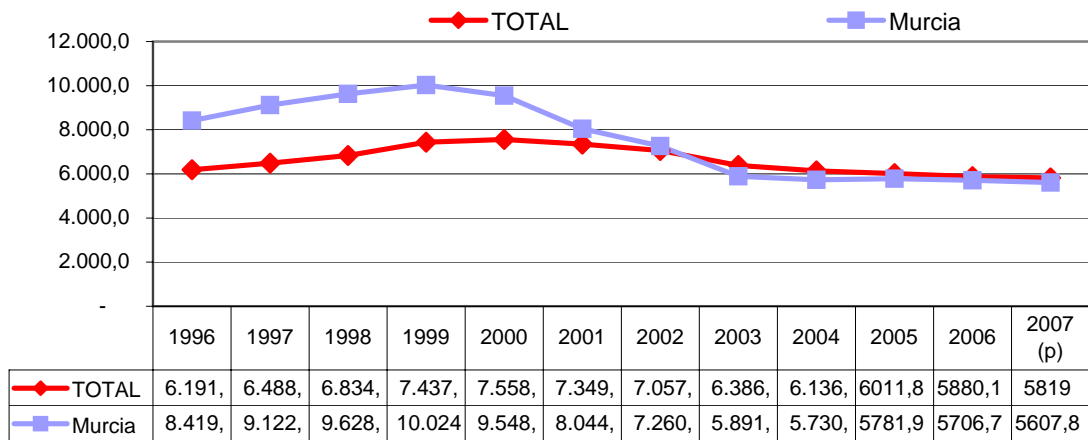

INDICE DE INCIDENCIA DE ACCIDENTES D ETRABAJO DE MURCIA - SECTOR AGRARIO

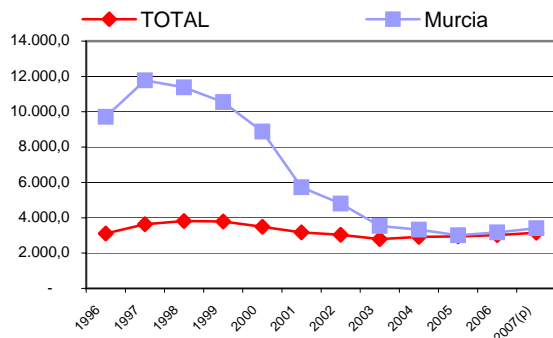

INDICE DE INCIDENCIA DE ACCIDENTES D ETRABAJO DE MURCIA - SECTOR INDUSTRIA

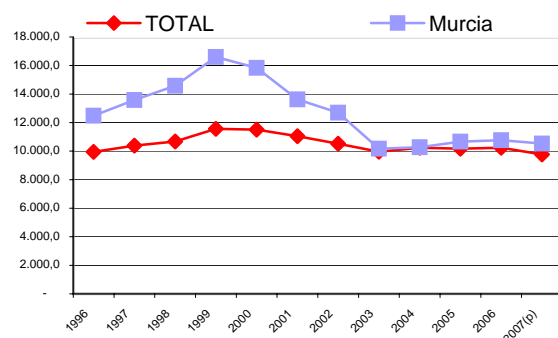

INDICE DE INCIDENCIA DE ACCIDENTES DE TRABAJO DE MURCIA - SECTOR CONSTRUCCIÓN

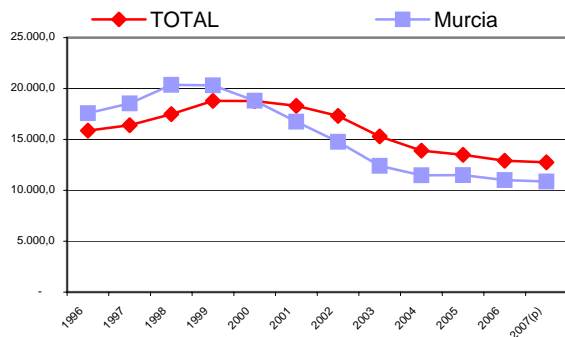

INDICE DE INCIDENCIA DE ACCIDENTES DE TRABAJO DE MURCIA - SECTOR SERVICIOS

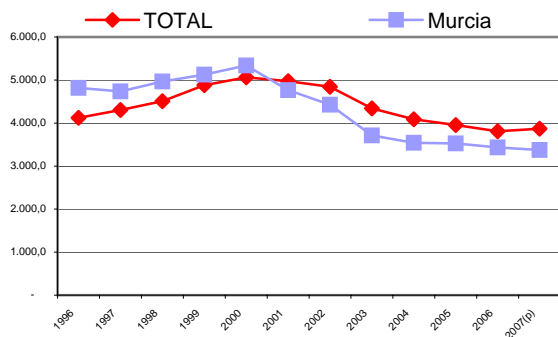

INDICE DE INCIDENCIA DE ACCIDENTES DE TRABAJO DE NAVARRA

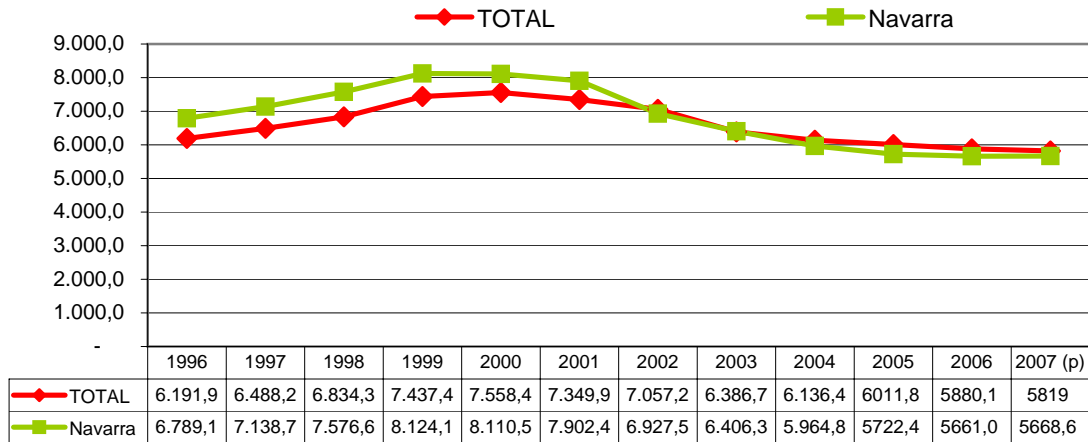

INDICE DE INCIDENCIA DE ACCIDENTES DE TRABAJO DE NAVARRA - SECTOR AGRARIO

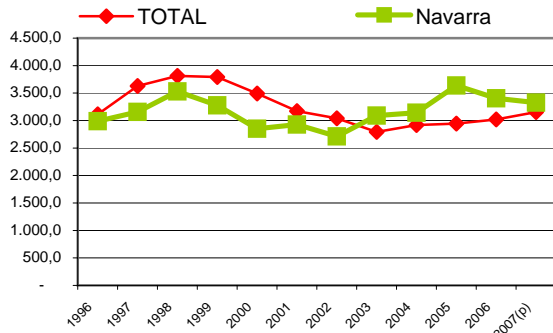

INDICE DE INCIDENCIA DE ACCIDENTES DE TRABAJO DE NAVARRA - SECTOR INDUSTRIA

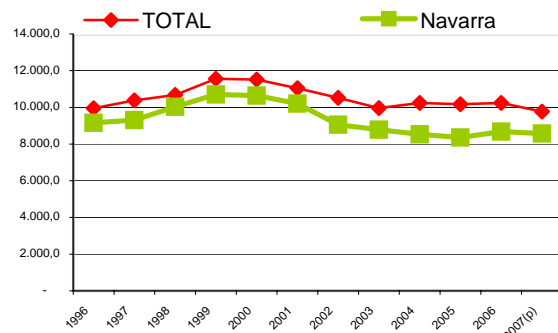

INDICE DE INCIDENCIA DE ACCIDENTES DE TRABAJO DE NAVARRA - SECTOR CONSTRUCCIÓN

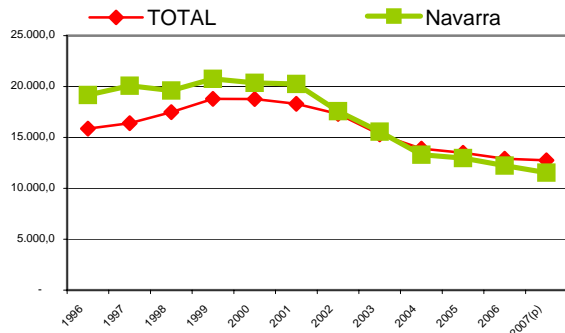

INDICE DE INCIDENCIA DE ACCIDENTES DE TRABAJO DE NAVARRA - SECTOR SERVICIOS

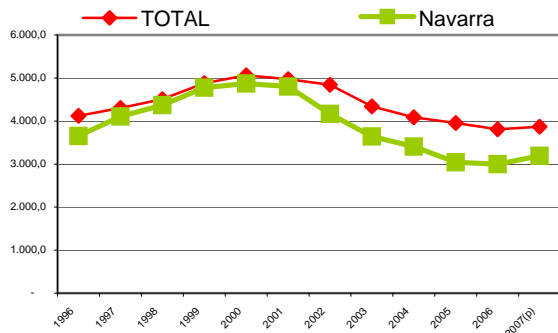

INDICE DE INCIDENCIA DE ACCIDENTES DE TRABAJO DEL PAÍS VASCO

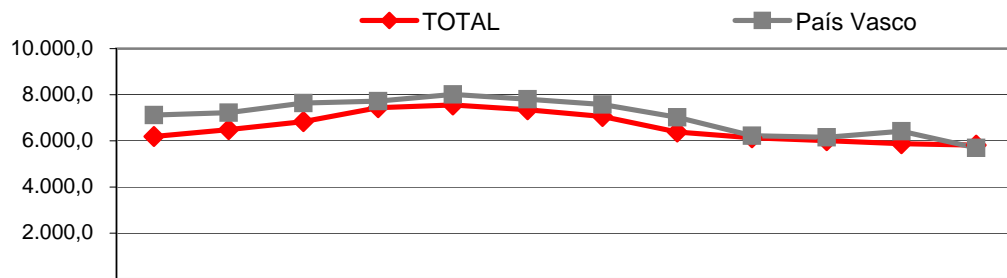

	1996	1997	1998	1999	2000	2001	2002	2003	2004	2005	2006	2007 (p)
TOTAL	6.191,	6.488,	6.834,	7.437,	7.558,	7.349,	7.057,	6.386,	6.136,	6011,8	5880,1	5819
País Vasco	7.119,	7.222,	7.642,	7.724,	8.012,	7.809,	7.575,	7.025,	6.223,	6157,1	6417,9	5697,2

INDICE DE INCIDENCIA DE ACCIDENTES DE TRABAJO DEL PAÍS VASCO - SECTOR AGRARIO

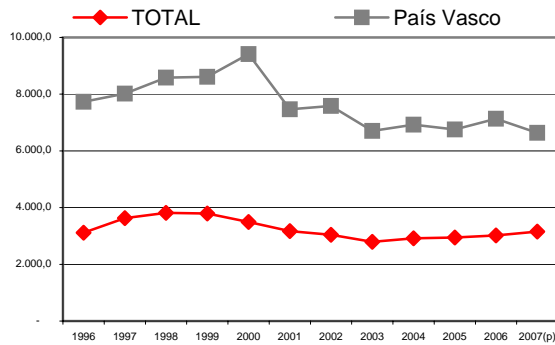

INDICE DE INCIDENCIA DE ACCIDENTES DE TRABAJO DEL PAÍS VASCO - SECTOR INDUSTRIA

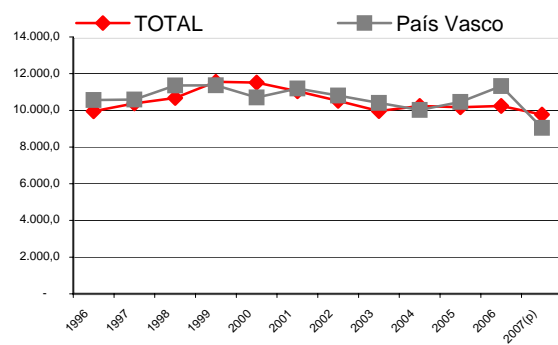

INDICE DE INCIDENCIA DE ACCIDENTES DE TRABAJO DEL PAÍS VASCO - SECTOR CONSTRUCCIÓN

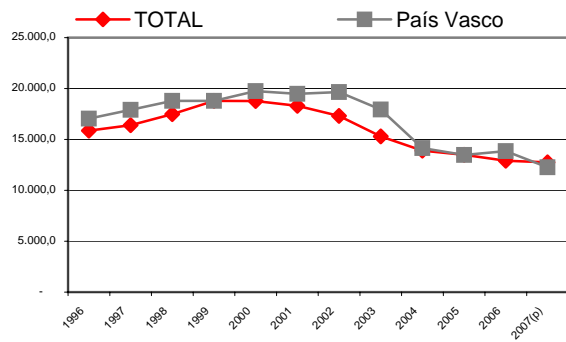

INDICE DE INCIDENCIA DE ACCIDENTES DE TRABAJO DEL PAÍS VASCO - SECTOR SERVICIOS

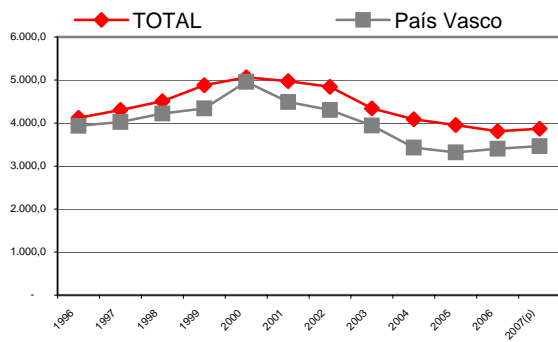

INDICE DE INCIDENCIA DE ACCIDENTES DE TRABAJO DE LA RIOJA

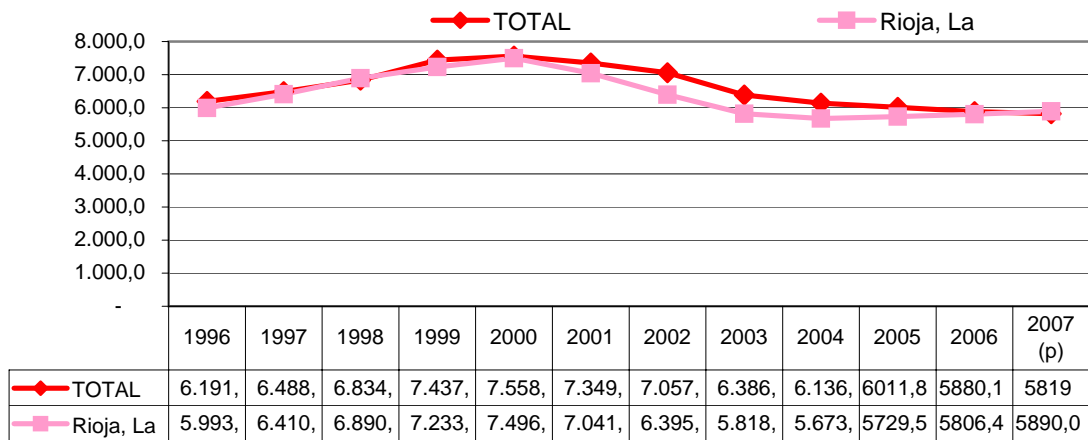

INDICE DE INCIDENCIA DE ACCIDENTES DE TRABAJO DE LA RIOJA - SECTOR AGRARIO

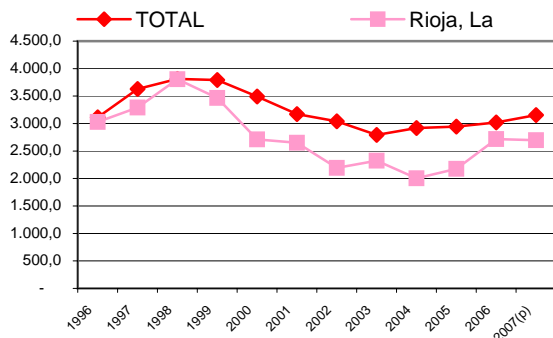

INDICE DE INCIDENCIA DE ACCIDENTES DE TRABAJO DE LA RIOJA - SECTOR INDUSTRIA

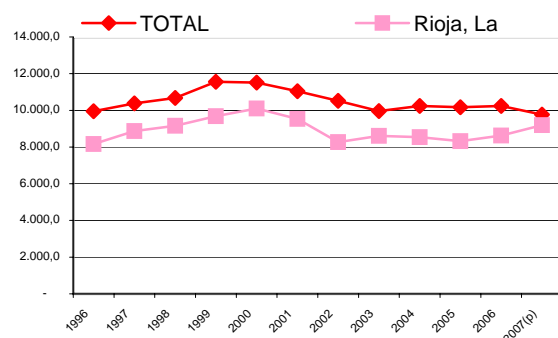

INDICE DE INCIDENCIA DE ACCIDENTES DE TRABAJO DE LA RIOJA - SECTOR CONSTRUCCIÓN

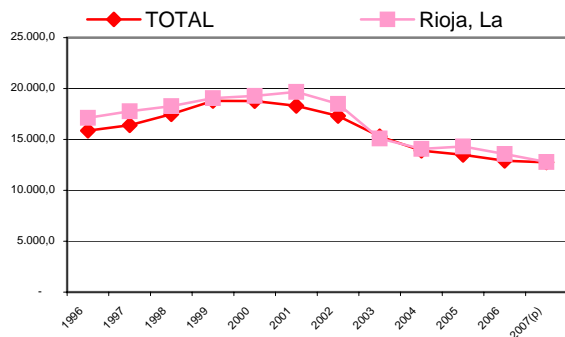

INDICE DE INCIDENCIA DE ACCIDENTES DE TRABAJO DE LA RIOJA - SECTOR SERVICIOS

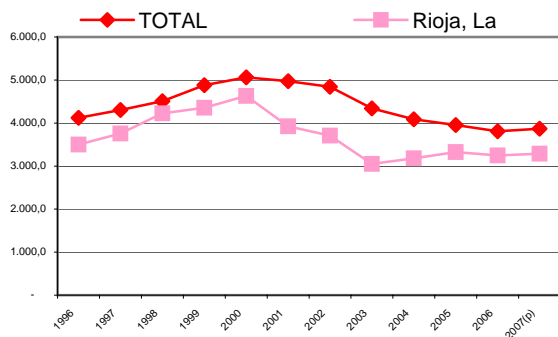

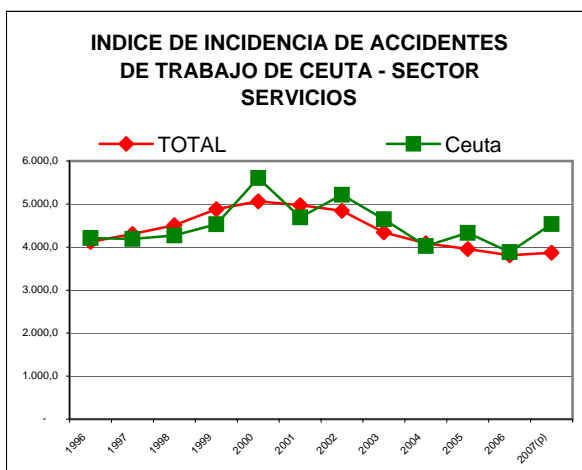
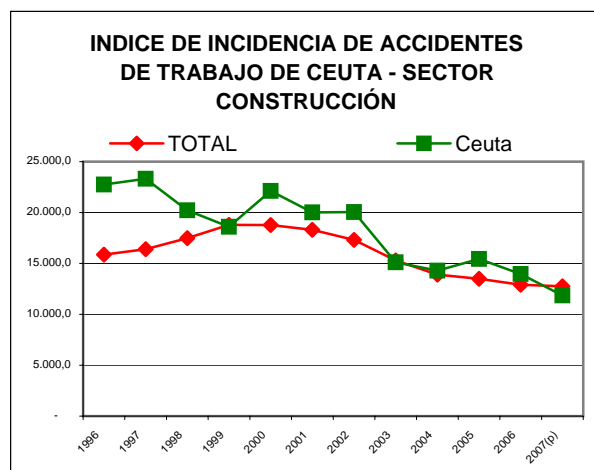
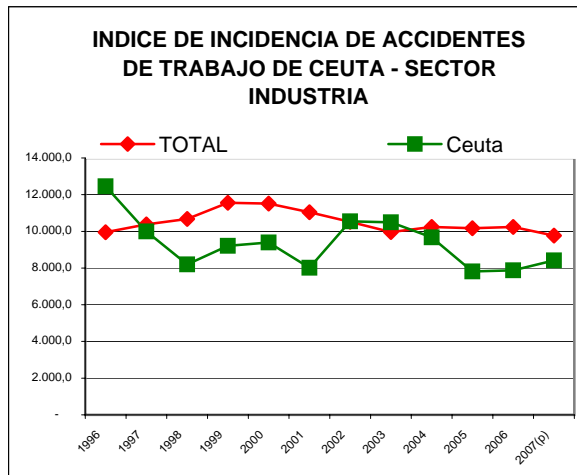
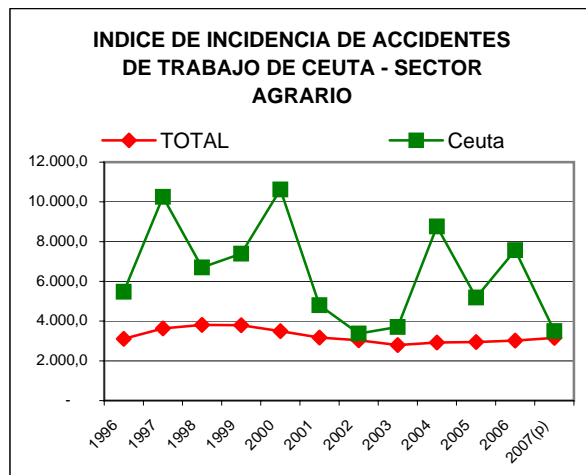
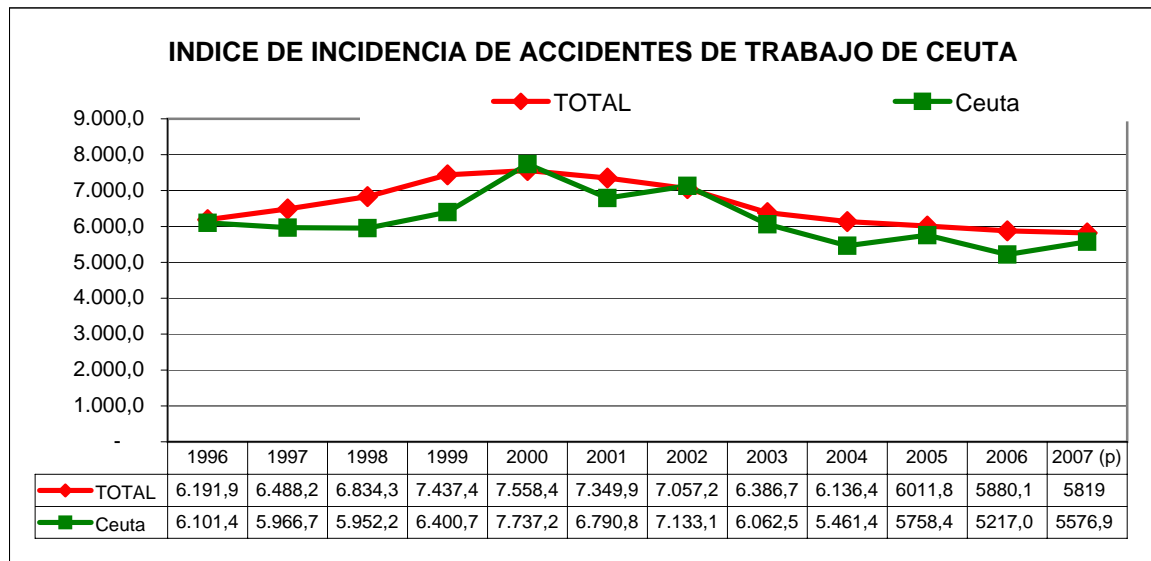

INDICE DE INCIDENCIA DE ACCIDENTES DE TRABAJO DE MELILLA

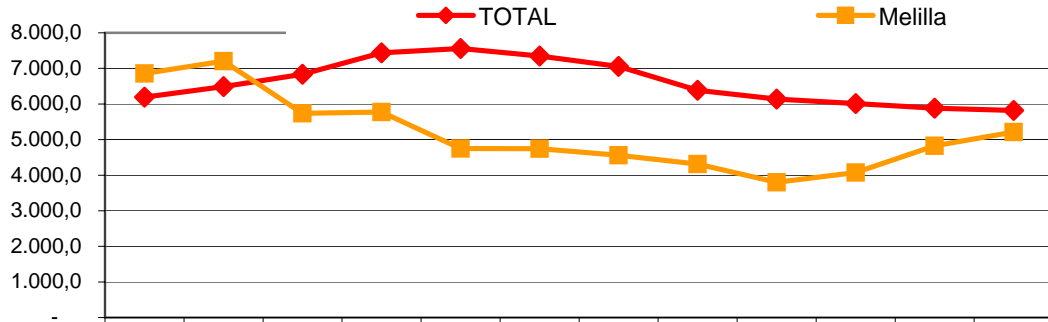

	1996	1997	1998	1999	2000	2001	2002	2003	2004	2005	2006	2007 (p)
TOTAL	6.191,9	6.488,2	6.834,3	7.437,4	7.558,4	7.349,9	7.057,2	6.386,7	6.136,4	6.011,8	5.880,1	5.819
Melilla	6.856,6	7.206,0	5.737,3	5.772,1	4.750,8	4.746,3	4.558,7	4.312,5	3.798,4	4.074,1	4.827,3	5.212,2

INDICE DE INCIDENCIA DE ACCIDENTES DE TRABAJO DE MELILLA - SECTOR AGRARIO

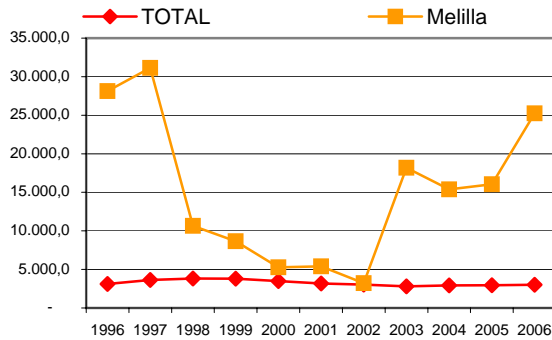

INDICE DE INCIDENCIA DE ACCIDENTES DE TRABAJO DE MELILLA - SECTOR INDUSTRIA

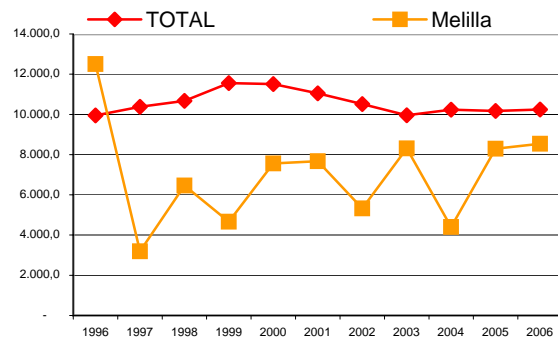

INDICE DE INCIDENCIA DE ACCIDENTES DE TRABAJO DE MELILLA - SECTOR CONSTRUCCIÓN

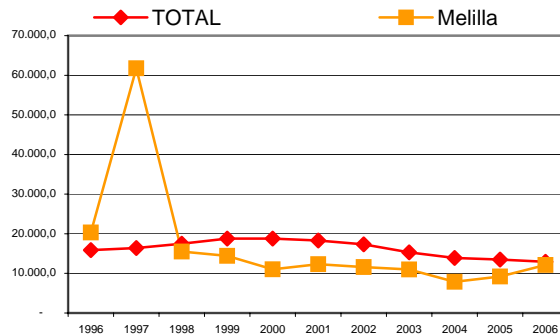

INDICE DE INCIDENCIA DE ACCIDENTES DE TRABAJO DE MELILLA - SECTOR SERVICIOS

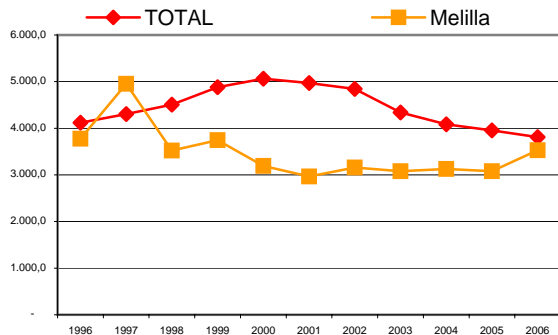



MINISTERIO
DE TRABAJO
Y ASUNTOS SOCIALES



INSTITUTO NACIONAL
DE SEGURIDAD E HIGIENE
EN EL TRABAJO