

DEMANDANTES DE EMPLEO, PARO REGISTRADO, CONTRATOS Y PRESTACIONES

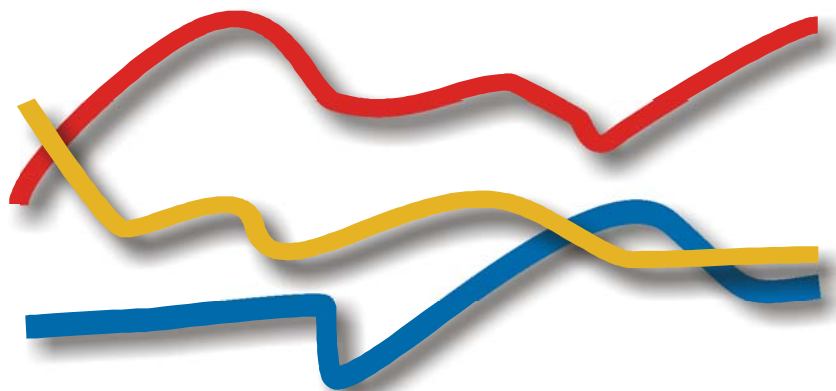

A B R I L
2008



GOBIERNO
DE ESPAÑA

MINISTERIO
DE TRABAJO
E INMIGRACIÓN



INSTITUTO DE EMPLEO
SERVICIO PÚBLICO
DE EMPLEO ESTATAL

DEMANDANTES
DE EMPLEO, PARO
REGISTRADO,
CONTRATOS Y
PRESTACIONES

A B R I L
2008

Diseño y maquetación:
Subdirección General de Servicios Técnicos
NIPO: 215-08-016-1
Catálogo de Publicaciones Oficiales
<http://www.publicaciones.administracion.es>

CONTENIDO

	Pág.
PARO REGISTRADO	5
CONTRATOS	11
ANEXO 1 Demandantes de Empleo y Paro Registrado	17
ANEXO 2 Contratos Registrados	45
PRESTACIONES	61

PARO REGISTRADO

El número de desempleados registrados en las Oficinas de los Servicios Públicos de Empleo, al finalizar el mes de abril, se ha incrementado en 37.542 personas en relación con el mes anterior. En valores relativos, el aumento del paro es de un 1,63%. De esta forma el paro registrado se ha situado en 2.338.517.

En abril de 2007 el desempleo bajó en 36.327 parados respecto al mes anterior. Por otra parte, desde abril de 2007, el paro se ha incrementado en 315.393 personas (15,59%).

En términos desestacionalizados, el desempleo se ha situado en 2.319.957, lo que supone 92.489 parados más que el valor desestacionalizado del paro registrado en marzo. Para realizar la estimación se han utilizado los mismos coeficientes que en la publicación técnica "Síntesis de Indicadores Económicos" del Ministerio de Economía y Hacienda.

EVOLUCIÓN DEL PARO REGISTRADO

2004 - 2008

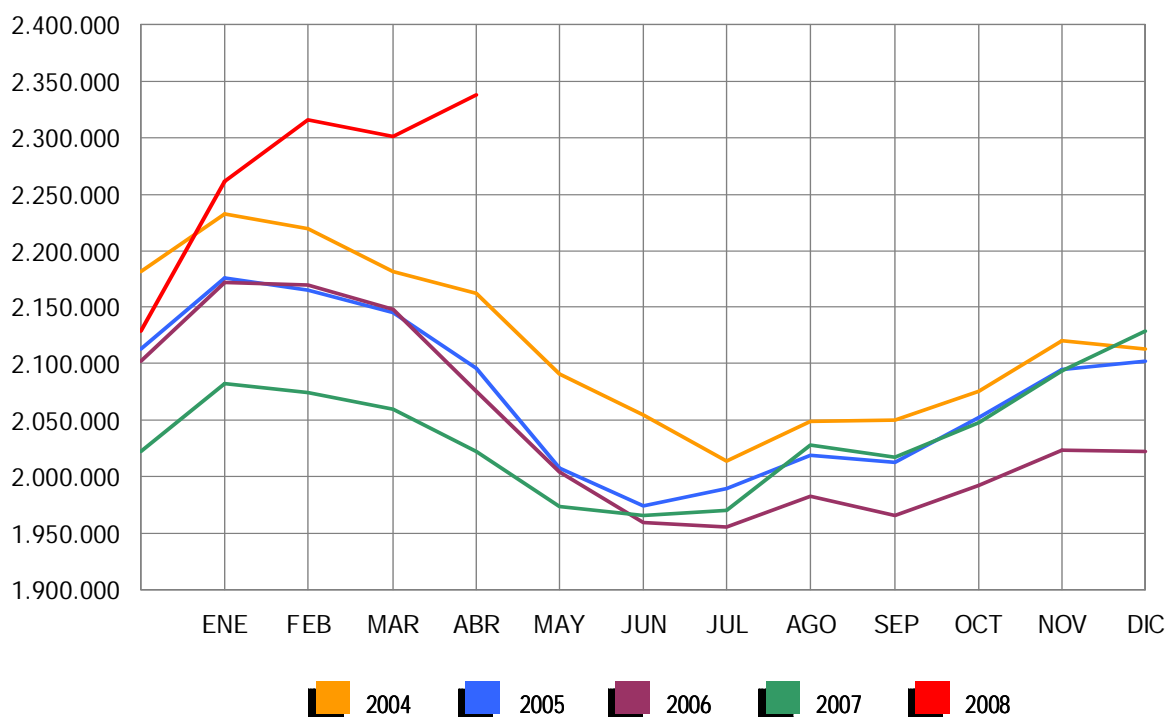

Por sectores económicos, el paro registrado presenta las siguientes variaciones respecto a marzo: En Agricultura se incrementa en 1.715 (2,27%); en Industria sube en 4.630 (1,58%); en Construcción aumenta en 16.647 (5,25%); en Servicios sube en 17.455 (1,26%). Por último, el colectivo Sin Empleo Anterior baja en 2.905 personas (-1,25%).

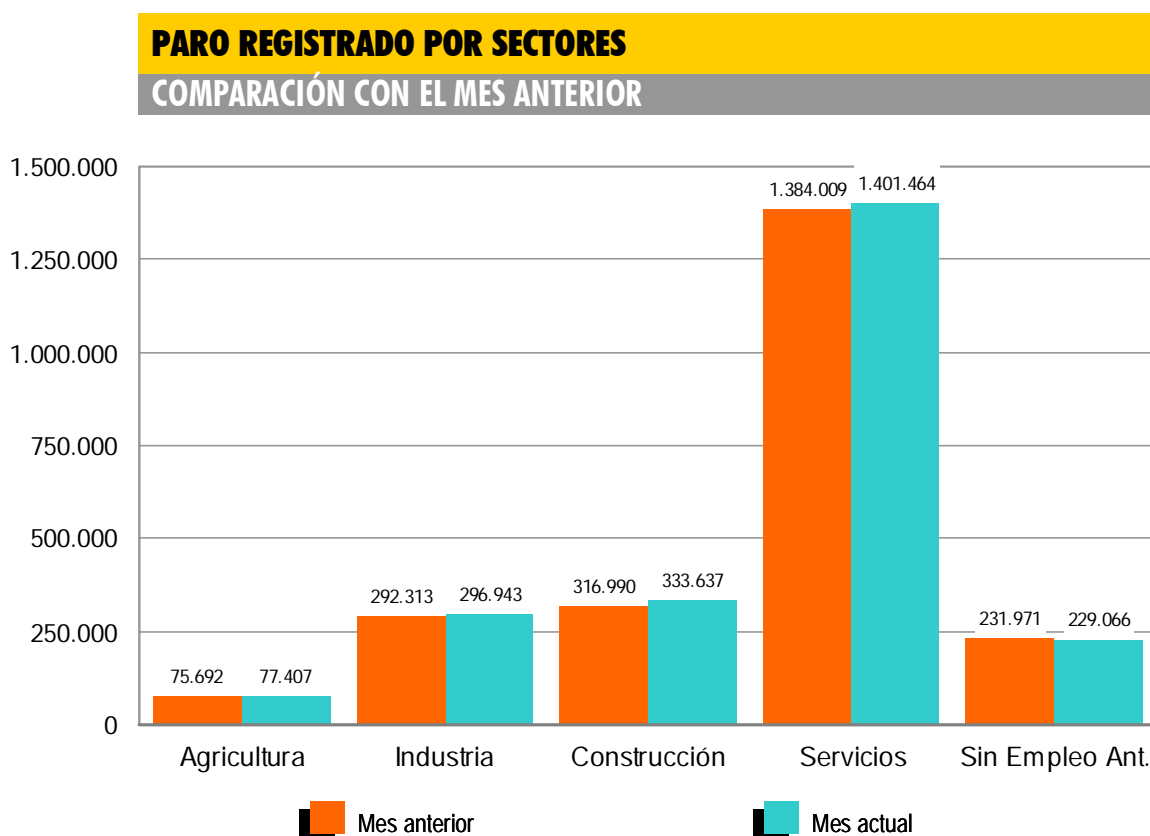

El desempleo masculino se sitúa en 996.715 al subir 28.230 (2,91%) y el femenino en 1.341.802, al incrementarse en 9.312 (0,70%) en relación al mes de marzo. Si lo comparamos con abril de 2007, el paro masculino sube en 230.552 (30,09%) personas y el femenino se incrementa en 84.841 (6,75%).

Por su parte, el desempleo de los jóvenes menores de 25 años se incrementa en abril en 6.852 personas (2,54%) respecto al mes anterior y el paro de 25 y más años sube en 30.690 (1,51%).

El paro registrado desciende en 5 Comunidades, entre las que destacan: Illes Balears (-3.951), País Vasco (-883) y Navarra (-618). Sube, en cambio, en 12, encabezadas por Andalucía (8.928) y Cataluña (7.747).

En cuanto a las provincias, el desempleo registrado desciende en 11, entre las que destacan: Illes Balears (-3.951), Navarra (-618) y Asturias (-437). Por el contrario, sube en 41, encabezadas por Barcelona (5.806) y Madrid (5.687).

PARO REGISTRADO POR SEXO Y EDAD

ABRIL 2008

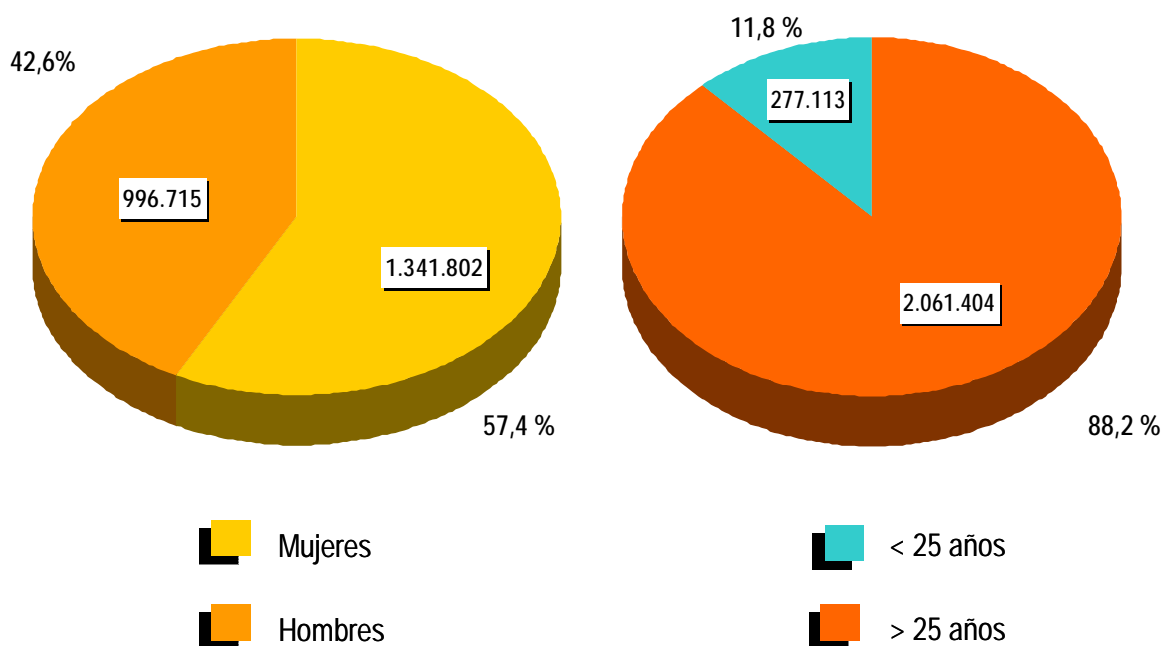

CONTRATOS

NOTA PREVIA

Nueva metodología en la estadística de contratos

Desde enero de 2007 se inicia una nueva clasificación de los contratos indefinidos. Los contratos indefinidos ordinarios no acogidos a fomento de la contratación indefinida incluyen, desde enero de 2007, tanto los bonificados como los no bonificados.

(*) Ley 12/2001, de medidas urgentes de reforma del mercado de trabajo para el incremento del empleo y la mejora de su calidad.

El número de contratos registrados durante el mes de abril ha sido de 1.459.666, la mayor cifra registrada en este mes en la serie histórica. Supone un incremento de 73.686 (5,32%) sobre el mismo mes del año 2007. Por su parte, la contratación acumulada en los primeros cuatro meses de 2008 ha alcanzado la cifra de 5.753.972, lo que supone 257.917 contratos menos (-4,29%) que en igual periodo del año anterior.

En abril de 2008 se han registrado 189.283 contratos de trabajo de carácter indefinido, la mayor cifra registrada en este mes en la serie histórica. Representan el 12,97% de todos los contratos. Supone una subida de 20.352 (12,05%) sobre igual mes del año anterior. En magnitudes acumuladas, se han realizado 740.314 contratos hasta abril de 2008. Representa una reducción de 53.091 (-6,69%) sobre el mismo periodo del año 2007.

EVOLUCIÓN MENSUAL DE LOS CONTRATOS REGISTRADOS

2007 - 2008

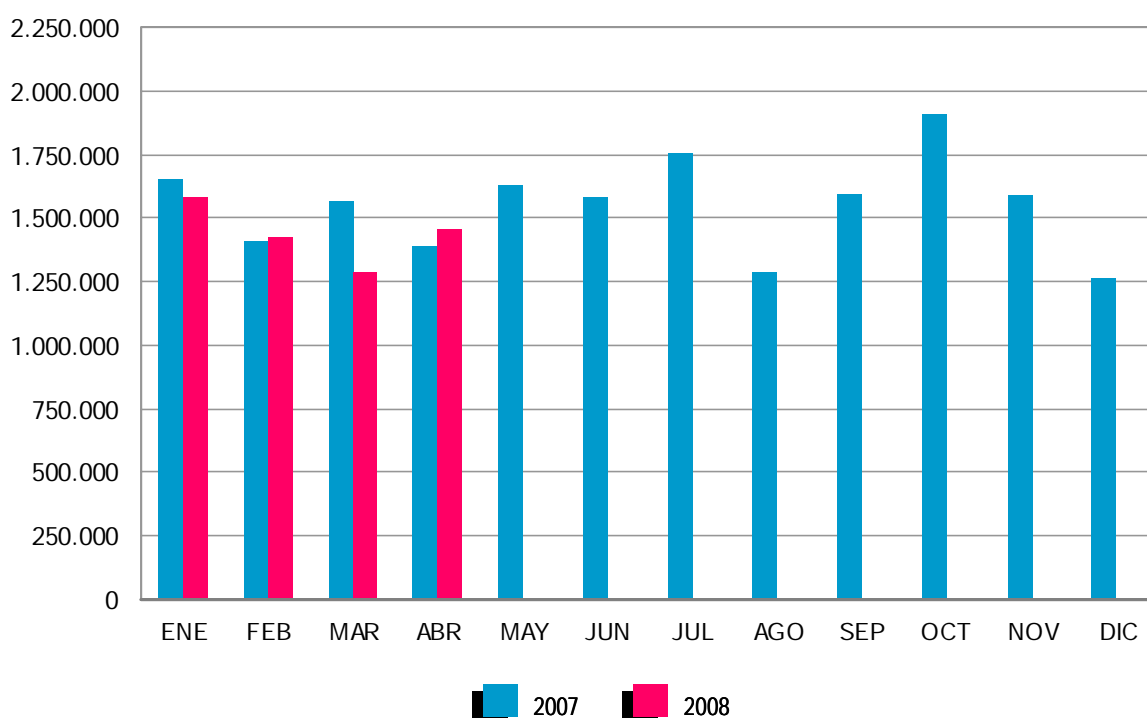

Los contratos indefinidos del mes de abril se dividen, en cuanto a la duración de su jornada, en 135.692 a tiempo completo y 53.591 a tiempo parcial. Los primeros han tenido una subida, respecto a abril de 2007, de 13.972 (11,48%) y los segundos se han incrementado en 6.380 (13,51%).

En términos acumulados, los contratos indefinidos a tiempo completo alcanzan en los cuatro primeros meses de este ejercicio un total de 541.396: el 8,06% menos que en igual periodo del año 2007. Los contratos indefinidos a tiempo parcial, que suponen un total de 198.918, registran un descenso del 2,74% en relación a igual periodo del año anterior.

El resto de contratos, hasta completar el total de 1.459.666 del mes de abril de 2008, son 11.669 de carácter formativo y 1.258.714 otro tipo de contratos temporales. Dentro de este último grupo destacan: Eventuales por Circunstancia de la Producción -de jornada a tiempo completo-, con 441.243 (30,23%), seguido de Obra o Servicio Determinado -con jornada a tiempo completo-, 420.002 (28,77%). Los contratos temporales con jornada a tiempo parcial ascienden a 300.259 (20,57%).

EVOLUCIÓN MENSUAL DE LOS CONTRATOS INDEFINIDOS A TIEMPO COMPLETO

2007 - 2008

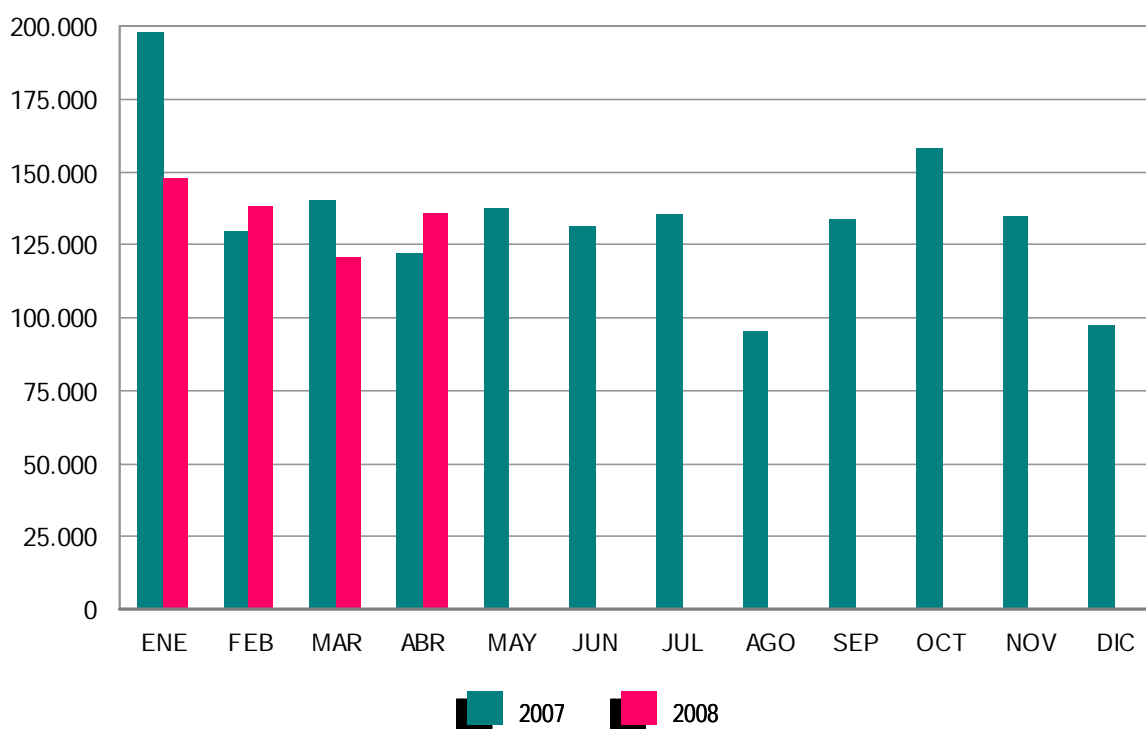

EVOLUCIÓN MENSUAL DE LOS CONTRATOS INDEFINIDOS A TIEMPO PARCIAL

2007 - 2008



ANEXO 1

DEMANDANTES DE EMPLEO Y PARO REGISTRADO

ABRIL 2008

DEMANDANTES DE EMPLEO SEGÚN COLECTIVO POR SEXO, EDAD Y SECTOR DE ACTIVIDAD ECONÓMICA

	TOTAL	OCUPADOS	CON DISPONIBILIDAD LIMITADA (*)	DENOS		
				TOTAL	OTROS NO OCUPADOS	PARADOS REGISTRADOS
TOTAL	3.327.394	616.281	126.741	2.584.372	245.855	2.338.517
SEXO:						
HOMBRES	1.406.039	263.620	73.299	1.069.120	72.405	996.715
MUJERES	1.921.355	352.661	53.442	1.515.252	173.450	1.341.802
MENORES DE 25 AÑOS:						
HOMBRES	201.280	28.747	7.571	164.962	18.867	146.095
MUJERES	194.964	31.615	5.682	157.667	26.649	131.018
TOTAL	396.244	60.362	13.253	322.629	45.516	277.113
MAYORES DE 25 AÑOS:						
HOMBRES	1.204.759	234.873	65.728	904.158	53.538	850.620
MUJERES	1.726.391	321.046	47.760	1.357.585	146.801	1.210.784
TOTAL	2.931.150	555.919	113.488	2.261.743	200.339	2.061.404
SECTOR:						
AGRICULTURA	304.221	93.363	7.905	202.953	125.546	77.407
INDUSTRIA	399.348	80.136	15.526	303.686	6.743	296.943
CONSTRUCCIÓN	424.473	53.033	18.102	353.338	19.701	333.637
SERVICIOS	1.893.779	369.949	66.415	1.457.415	55.951	1.401.464
SIN EMPLEO ANTERIOR	305.573	19.800	18.793	266.980	37.914	229.066

DEMANDANTES DE EMPLEO SEGÚN COLECTIVO POR COMUNIDADES AUTÓNOMAS

COMUNIDADES AUTÓNOMAS	TOTAL	OCUPADOS	CON DISPONIBILIDAD LIMITADA (*)	DENOS		
				TOTAL	OTROS NO OCUPADOS	PARADOS REGISTRADOS
ANDALUCÍA	930.385	181.482	28.763	720.140	174.621	545.519
ARAGÓN	65.330	16.921	2.630	45.779	3.377	42.402
ASTURIAS	75.024	17.398	3.101	54.525	2.488	52.037
ILLES BALEARS	65.802	20.581	3.308	41.913	680	41.233
CANARIAS	193.556	18.754	5.303	169.499	3.258	166.241
CANTABRIA	31.585	5.176	1.578	24.831	897	23.934
CASTILLA LA MANCHA	137.234	22.075	3.891	111.268	3.883	107.385
CASTILLA LEÓN	159.210	29.484	4.991	124.735	4.752	119.983
CATALUÑA	395.408	69.425	23.160	302.823	3.436	299.387
COM. VALENCIANA	333.795	62.676	14.611	256.508	7.481	249.027
EXTREMADURA	131.511	24.888	4.065	102.558	23.075	79.483
GALICIA	204.355	27.967	11.174	165.214	5.465	159.749
MADRID	342.238	62.938	12.057	267.243	7.632	259.611
MURCIA	83.046	19.532	2.332	61.182	1.259	59.923
NAVARRA	34.656	9.932	1.266	23.458	490	22.968
PAÍS VASCO	108.717	21.176	3.645	83.896	2.191	81.705
LA RIOJA	16.546	3.699	404	12.443	305	12.138
CEUTA	8.914	1.146	150	7.618	269	7.349
MELILLA	10.082	1.031	312	8.739	296	8.443
TOTAL	3.327.394	616.281	126.741	2.584.372	245.855	2.338.517

(*) Son aquellos demandantes, sin empleo, que indican en su solicitud condiciones especiales de trabajo (ej: sólo a domicilio, teletrabajo, en el extranjero, et

ABRIL 2008

DEMANDANTES DE EMPLEO NO OCUPADOS (DENOS) POR SEXO, EDAD Y SECTOR DE ACTIVIDAD ECONÓMICA

	TOTAL	VARIACIÓN			
		MENSUAL		ANUAL	
		ABSOLUTA	RELATIVA	ABSOLUTA	RELATIVA
TOTAL	2.584.372	37.301	1,46	311.710	13,72
SEXO:					
HOMBRES	1.069.120	28.888	2,78	233.351	27,92
MUJERES	1.515.252	8.413	0,56	78.359	5,45
MENORES DE 25 AÑOS:					
HOMBRES	164.962	5.311	3,33	39.130	31,10
MUJERES	157.667	788	0,50	5.406	3,55
TOTAL	322.629	6.099	1,93	44.536	16,01
MAYORES DE 25 AÑOS:					
HOMBRES	904.158	23.577	2,68	194.221	27,36
MUJERES	1.357.585	7.625	0,56	72.953	5,68
TOTAL	2.261.743	31.202	1,40	267.174	13,40
SECTOR:					
AGRICULTURA	202.953	3.105	1,55	7.493	3,83
INDUSTRIA	303.686	4.695	1,57	19.107	6,71
CONSTRUCCIÓN	353.338	17.108	5,09	114.937	48,21
SERVICIOS	1.457.415	18.591	1,29	167.401	12,98
SIN EMPLEO ANTERIOR	266.980	-6.198	-2,27	2.772	1,05

DEMANDANTES DE EMPLEO NO OCUPADOS (DENOS) POR COMUNIDADES AUTÓNOMAS

COMUNIDADES AUTÓNOMAS	TOTAL	VARIACIÓN			
		MENSUAL		ANUAL	
		ABSOLUTA	RELATIVA	ABSOLUTA	RELATIVA
ANDALUCÍA	720.140	9.406	1,32	62.416	9,49
ARAGÓN	45.779	557	1,23	7.610	19,94
ASTURIAS	54.525	-482	-0,88	396	0,73
ILLES BALEARS	41.913	-3.941	-8,59	7.208	20,77
CANARIAS	169.499	7.519	4,64	31.487	22,81
CANTABRIA	24.831	518	2,13	3.061	14,06
CASTILLA LA MANCHA	111.268	1.801	1,65	15.763	16,50
CASTILLA LEÓN	124.735	920	0,74	10.911	9,59
CATALUÑA	302.823	7.688	2,60	50.522	20,02
COM. VALENCIANA	256.508	7.483	3,00	53.400	26,29
EXTREMADURA	102.558	-408	-0,40	3.086	3,10
GALICIA	165.214	-399	-0,24	4.402	2,74
MADRID	267.243	5.664	2,17	36.372	15,75
MURCIA	61.182	2.119	3,59	15.568	34,13
NAVARRA	23.458	-549	-2,29	3.068	15,05
PAÍS VASCO	83.896	-931	-1,10	3.231	4,01
LA RIOJA	12.443	131	1,06	2.093	20,22
CEUTA	7.618	154	2,06	390	5,40
MELILLA	8.739	51	0,59	726	9,06
TOTAL	2.584.372	37.301	1,46	311.710	13,72

ABRIL 2008

PARO REGISTRADO POR SEXO, EDAD Y SECTOR DE ACTIVIDAD ECONÓMICA

	TOTAL	VARIACIÓN			
		MENSUAL		ANUAL	
		ABSOLUTA	RELATIVA	ABSOLUTA	RELATIVA
TOTAL	2.338.517	37.542	1,63	315.393	15,59
SEXO:					
HOMBRES	996.715	28.230	2,91	230.552	30,09
MUJERES	1.341.802	9.312	0,70	84.841	6,75
MENORES DE 25 AÑOS:					
HOMBRES	146.095	5.654	4,03	33.251	29,47
MUJERES	131.018	1.198	0,92	1.160	0,89
TOTAL	277.113	6.852	2,54	34.411	14,18
MAYORES DE 25 AÑOS:					
HOMBRES	850.620	22.576	2,73	197.301	30,20
MUJERES	1.210.784	8.114	0,67	83.681	7,42
TOTAL	2.061.404	30.690	1,51	280.982	15,78
SECTOR:					
AGRICULTURA	77.407	1.715	2,27	14.172	22,41
INDUSTRIA	296.943	4.630	1,58	19.630	7,08
CONSTRUCCIÓN	333.637	16.647	5,25	115.396	52,88
SERVICIOS	1.401.464	17.455	1,26	167.335	13,56
SIN EMPLEO ANTERIOR	229.066	-2.905	-1,25	-1.140	-0,50

PARO REGISTRADO POR COMUNIDADES AUTÓNOMAS

COMUNIDADES AUTÓNOMAS	TOTAL	VARIACIÓN			
		MENSUAL		ANUAL	
		ABSOLUTA	RELATIVA	ABSOLUTA	RELATIVA
ANDALUCÍA	545.519	8.928	1,66	65.073	13,54
ARAGÓN	42.402	665	1,59	6.554	18,28
ASTURIAS	52.037	-437	-0,83	189	0,36
ILLES BALEARS	41.233	-3.951	-8,74	6.980	20,38
CANARIAS	166.241	7.399	4,66	33.150	24,91
CANTABRIA	23.934	459	1,96	2.909	13,84
CASTILLA LA MANCHA	107.385	1.727	1,63	14.460	15,56
CASTILLA LEÓN	119.983	862	0,72	10.561	9,65
CATALUÑA	299.387	7.747	2,66	50.728	20,40
COM. VALENCIANA	249.027	7.191	2,97	52.698	26,84
EXTREMADURA	79.483	777	0,99	4.994	6,70
GALICIA	159.749	-431	-0,27	4.270	2,75
MADRID	259.611	5.687	2,24	37.439	16,85
MURCIA	59.923	2.110	3,65	15.452	34,75
NAVARRA	22.968	-618	-2,62	3.030	15,20
PAÍS VASCO	81.705	-883	-1,07	3.759	4,82
LA RIOJA	12.138	108	0,90	2.049	20,31
CEUTA	7.349	154	2,14	363	5,20
MELILLA	8.443	48	0,57	735	9,54
TOTAL	2.338.517	37.542	1,63	315.393	15,59

ABRIL 2008

DEMANDANTES PARADOS SEGÚN OCUPABILIDAD POR SEXO, EDAD Y SECTOR DE ACTIVIDAD ECONÓMICA

	GRADO DE OCUPABILIDAD									
	TOTAL	MUY BAJA	%	BAJA	%	MEDIA	%	ALTA	%	
TOTAL	2.338.517	358.807	15,34	688.752	29,45	860.525	36,80	430.433	18,41	
SEXO:										
HOMBRES	996.715	124.203	12,46	296.397	29,74	379.460	38,07	196.655	19,73	
MUJERES	1.341.802	234.604	17,48	392.355	29,24	481.065	35,85	233.778	17,42	
MENORES DE 25 AÑOS:										
TOTAL	277.113	5.720	2,06	80.346	28,99	126.231	45,55	64.816	23,39	
HOMBRES	146.095	1.945	1,33	44.465	30,44	66.066	45,22	33.619	23,01	
MUJERES	131.018	3.775	2,88	35.881	27,39	60.165	45,92	31.197	23,81	
>25 AÑOS Y < 45 AÑOS:										
TOTAL	1.210.438	74.712	6,17	352.285	29,10	505.445	41,76	277.996	22,97	
HOMBRES	501.569	17.879	3,56	146.919	29,29	214.244	42,71	122.527	24,43	
MUJERES	708.869	56.833	8,02	205.366	28,97	291.201	41,08	155.469	21,93	
MAYORES DE 45 AÑOS:										
TOTAL	850.966	278.375	32,71	256.121	30,10	228.849	26,89	87.621	10,30	
HOMBRES	349.051	104.379	29,90	105.013	30,09	99.150	28,41	40.509	11,61	
MUJERES	501.915	173.996	34,67	151.108	30,11	129.699	25,84	47.112	9,39	
SECTOR:										
AGRICULTURA	77.407	10.541	13,62	22.488	29,05	30.006	38,76	14.372	18,57	
INDUSTRIA	296.943	71.114	23,95	91.925	30,96	91.637	30,86	42.267	14,23	
CONSTRUCCIÓN	333.637	34.230	10,26	104.259	31,25	133.139	39,91	62.009	18,59	
SERVICIOS	1.401.464	200.291	14,29	387.482	27,65	529.467	37,78	284.224	20,28	
SIN EMPLEO ANTERIOR	229.066	42.631	18,61	82.598	36,06	76.276	33,30	27.561	12,03	

DEMANDANTES PARADOS SEGÚN OCUPABILIDAD POR COMUNIDADES AUTÓNOMAS

COMUNIDADES AUTÓNOMAS	GRADO DE OCUPABILIDAD									
	TOTAL	MUY BAJA	%	BAJA	%	MEDIA	%	ALTA	%	
ANDALUCÍA	545.519	88.148	16,16	178.342	32,69	197.489	36,20	81.540	14,95	
ARAGÓN	42.402	6.075	14,33	14.759	34,81	18.135	42,77	3.433	8,10	
ASTURIAS	52.037	7.042	13,53	11.966	23,00	18.495	35,54	14.534	27,93	
ILLES BALEARS	41.233	4.243	10,29	10.620	25,76	17.272	41,89	9.098	22,06	
CANARIAS	166.241	25.579	15,39	46.178	27,78	65.161	39,20	29.323	17,64	
CANTABRIA	23.934	3.348	13,99	5.249	21,93	8.584	35,87	6.753	28,22	
CASTILLA LA MANCHA	107.385	14.798	13,78	32.671	30,42	43.586	40,59	16.330	15,21	
CASTILLA LEÓN	119.983	20.441	17,04	35.133	29,28	44.493	37,08	19.916	16,60	
CATALUÑA	299.387	56.018	18,71	111.708	37,31	101.672	33,96	29.989	10,02	
COM. VALENCIANA	249.027	33.482	13,45	64.586	25,94	86.458	34,72	64.501	25,90	
EXTREMADURA	79.483	17.077	21,49	24.972	31,42	26.954	33,91	10.480	13,19	
GALICIA	159.749	30.866	19,32	45.659	28,58	57.657	36,09	25.567	16,00	
MADRID	259.611	24.348	9,38	52.528	20,23	104.391	40,21	78.344	30,18	
MURCIA	59.923	7.798	13,01	23.112	38,57	22.498	37,54	6.515	10,87	
NAVARRA	22.968	2.749	11,97	3.812	16,60	8.427	36,69	7.980	34,74	
PAÍS VASCO	81.705	12.512	15,31	17.854	21,85	28.239	34,56	23.100	28,27	
LA RIOJA	12.138	1.885	15,53	4.222	34,78	4.727	38,94	1.304	10,74	
CEUTA	7.349	1.308	17,80	2.924	39,79	2.780	37,83	337	4,59	
MELILLA	8.443	1.090	12,91	2.457	29,10	3.507	41,54	1.389	16,45	
TOTAL	2.338.517	358.807	15,34	688.752	29,45	860.525	36,80	430.433	18,41	

ABRIL 2008

VARIACIÓN DE DEMANDANTES PARADOS SEGÚN OCUPABILIDAD POR SEXO, EDAD Y SECTOR DE ACTIVIDAD ECONÓMICA

	OCUPABILIDAD									
	TOTAL		MUY BAJA		BAJA		MEDIA		ALTA	
	VAR. MENSUAL	VAR. ANUAL	VAR. MENSUAL	VAR. ANUAL	VAR. MENSUAL	VAR. ANUAL	VAR. MENSUAL	VAR. ANUAL	VAR. MENSUAL	VAR. ANUAL
TOTAL	37.542	315.393	2.146	1.974	6.408	87.031	16.980	148.377	12.008	78.011
SEXO:										
HOMBRES	28.230	230.552	906	-35	5.027	64.386	12.935	106.776	9.362	59.425
MUJERES	9.312	84.841	1.240	2.009	1.381	22.645	4.045	41.601	2.646	18.586
MENORES DE 25 AÑOS:										
TOTAL	6.852	34.411	78	-445	867	4.541	3.421	19.234	2.486	11.081
HOMBRES	5.654	33.251	-2	-114	837	6.654	2.759	16.788	2.060	9.923
MUJERES	1.198	1.160	80	-331	30	-2.113	662	2.446	426	1.158
>25 AÑOS Y < 45 AÑOS:										
TOTAL	17.872	178.931	376	2.942	2.228	43.835	8.661	84.853	6.607	47.301
HOMBRES	14.970	137.459	96	1.048	2.315	36.958	7.041	63.044	5.518	36.409
MUJERES	2.902	41.472	280	1.894	-87	6.877	1.620	21.809	1.089	10.892
MAYORES DE 45 AÑOS:										
TOTAL	12.818	102.051	1.692	-523	3.313	38.655	4.898	44.290	2.915	19.629
HOMBRES	7.606	59.842	812	-969	1.875	20.774	3.135	26.944	1.784	13.093
MUJERES	5.212	42.209	880	446	1.438	17.881	1.763	17.346	1.131	6.536
SECTOR:										
AGRICULTURA	1.715	14.172	85	-53	502	4.021	713	7.009	415	3.195
INDUSTRIA	4.630	19.630	177	-2.315	919	4.103	2.164	11.411	1.370	6.431
CONSTRUCCIÓN	16.647	115.396	527	1.313	4.370	38.235	7.501	51.795	4.249	24.053
SERVICIOS	17.455	167.335	1.491	4.062	1.429	39.690	8.054	79.172	6.481	44.411
SIN EMPLEO ANTERIOR	-2.905	-1.140	-134	-1.033	-812	982	-1.452	-1.010	-507	-79

VARIACIÓN DE DEMANDANTES PARADOS SEGÚN OCUPABILIDAD POR COMUNIDADES AUTÓNOMAS

COMUNIDADES AUTÓNOMAS	OCUPABILIDAD									
	TOTAL		MUY BAJA		BAJA		MEDIA		ALTA	
	VAR. MENSUAL	VAR. ANUAL	VAR. MENSUAL	VAR. ANUAL	VAR. MENSUAL	VAR. ANUAL	VAR. MENSUAL	VAR. ANUAL	VAR. MENSUAL	VAR. ANUAL
ANDALUCÍA	8.928	65.073	285	-325	2.734	24.905	4.352	31.085	1.557	9.408
ARAGÓN	665	6.554	-5	250	163	2.188	466	3.822	41	294
ASTURIAS	-437	189	-10	-398	-103	26	-257	-138	-67	699
ILLES BALEARS	-3.951	6.980	21	72	-1.371	1.189	-1.866	3.150	-735	2.569
CANARIAS	7.399	33.150	641	1.240	1.816	8.252	3.078	15.769	1.864	7.889
CANTABRIA	459	2.909	36	-148	103	1.006	170	1.059	150	992
CASTILLA LA MANCHA	1.727	14.460	-37	80	296	3.953	963	7.895	505	2.532
CASTILLA LEÓN	862	10.561	147	335	107	2.490	309	5.984	299	1.752
CATALUÑA	7.747	50.728	448	829	1.716	17.143	3.701	25.077	1.882	7.679
COM. VALENCIANA	7.191	52.698	298	1.045	430	10.574	2.757	21.617	3.706	19.462
EXTREMADURA	777	4.994	25	-194	169	1.409	413	2.707	170	1.072
GALICIA	-431	4.270	-158	-1.283	-17	3.550	-39	3.073	-217	-1.070
MADRID	5.687	37.439	71	-979	150	2.918	2.553	16.562	2.913	18.938
MURCIA	2.110	15.452	129	967	606	5.754	1.001	6.874	374	1.857
NAVARRA	-618	3.030	42	273	-87	659	-218	740	-355	1.358
PAÍS VASCO	-883	3.759	86	216	-166	880	-557	964	-246	1.699
LA RIOJA	108	2.049	47	167	-142	238	95	1.215	108	429
CEUTA	154	363	19	-52	53	-58	72	416	10	57
MELILLA	48	735	61	-121	-49	-45	-13	506	49	395
TOTAL	37.542	315.393	2.146	1.974	6.408	87.031	16.980	148.377	12.008	78.011

ABRIL 2008

PARO REGISTRADO. VARIACIÓN MENSUAL SEGÚN SECTOR DE ACTIVIDAD ECONÓMICA *

ABRIL	TOTAL	AGRICULTURA	INDUSTRIA	CONSTRUCCIÓN	SERVICIOS	SIN EMPLEO ANTERIOR
1997	-52.362	1.188	-10.460	-13.540	-22.089	-7.462
1998	-81.202	-3.269	-9.116	-9.058	-46.264	-13.495
1999	-57.962	-2.477	-7.687	-9.443	-30.382	-7.973
2000	-58.337	-2.796	-4.214	862	-44.438	-7.751
2001	-70.552	6.412	-9.803	-3.135	-53.549	-10.477
2002	-23.033	8	-5.074	-3.789	-15.200	1.022
2003	-59.023	-1.334	-2.179	-1.967	-47.960	-5.583
2004	-19.141	-126	-442	282	-18.468	-388
2005	-48.890	-1.036	-6.494	-11.144	-31.795	1.579
2006	-72.854	-3.241	-4.661	-6.869	-50.785	-7.298
2007	-36.327	-766	-2.302	-1.555	-30.795	-909
2008	37.542	1.715	4.630	16.647	17.455	-2.905

(*) Los datos anteriores a Mayo 2005 (fecha de entrada en funcionamiento del SISPE) son reconstruidos.

Desde enero de 1997 hasta enero de 2001, la estimación está basada en datos agregados.

ABRIL 2008

EVOLUCIÓN MENSUAL DEL PARO REGISTRADO *

	AÑO 2007			AÑO 2008		
	TOTAL	% DE VARIACIÓN		TOTAL	% DE VARIACIÓN	
		MENSUAL	ANUAL		MENSUAL	ANUAL
ENERO	2.082.508	2,95	-4,10	2.261.925	6,22	8,62
FEBRERO	2.075.275	-0,35	-4,33	2.315.331	2,36	11,57
MARZO	2.059.451	-0,76	-4,15	2.300.975	-0,62	11,73
ABRIL	2.023.124	-1,76	-2,53	2.338.517	1,63	15,59
MAYO	1.973.231	-2,47	-1,56			
JUNIO	1.965.869	-0,37	0,31			
JULIO	1.970.338	0,23	0,79			
AGOSTO	2.028.296	2,94	2,25			
SEPTIEMBRE	2.017.363	-0,54	2,60			
OCTUBRE	2.048.577	1,55	2,80			
NOVIEMBRE	2.094.473	2,24	3,52			
DICIEMBRE	2.129.547	1,67	5,27			

EVOLUCIÓN DEL PARO REGISTRADO (SERIES) *

ABRIL	TOTAL	VARIACIONES			
		MENSUAL		ANUAL	
		ABSOLUTA	RELATIVA	ABSOLUTA	RELATIVA
1997	2.699.192	-52.362	-1,90	-192.387	-6,65
1998	2.442.803	-81.202	-3,22	-256.389	-9,50
1999	2.144.375	-57.962	-2,63	-298.428	-12,22
2000	1.983.994	-58.337	-2,86	-160.381	-7,48
2001	1.910.454	-70.552	-3,56	-73.540	-3,71
2002	2.060.070	-23.033	-1,11	149.616	7,83
2003	2.104.475	-59.023	-2,73	44.405	2,16
2004	2.162.405	-19.141	-0,88	57.930	2,75
2005	2.095.945	-48.890	-2,28	-66.460	-3,07
2006	2.075.676	-72.854	-3,39	-20.269	-0,97
2007	2.023.124	-36.327	-1,76	-52.552	-2,53
2008	2.338.517	37.542	1,63	315.393	15,59

(*) Los datos anteriores a Mayo 2005 (fecha de entrada en funcionamiento del SISPE) son reconstruidos.

Desde enero de 1997 hasta enero de 2001, la estimación está basada en datos agregados.

ABRIL 2008

PARO REGISTRADO SEGÚN SEXO Y EDAD. SERIES *

AÑO 2004	TOTAL	HOMBRES	MUJERES	MENORES DE 25 AÑOS			RESTO EDADES		
				TOTAL	HOMBRES	MUJERES	TOTAL	HOMBRES	MUJERES
ENERO	2.232.560	923.156	1.309.404	313.992	142.392	171.600	1.918.568	780.764	1.137.804
FEBRERO	2.219.300	903.903	1.315.397	311.155	139.030	172.125	1.908.145	764.873	1.143.272
MARZO	2.181.546	882.204	1.299.343	300.250	134.122	166.128	1.881.296	748.082	1.133.214
ABRIL	2.162.405	872.859	1.289.546	297.170	133.317	163.853	1.865.236	739.543	1.125.693
MAYO	2.090.702	840.336	1.250.366	276.731	124.752	151.980	1.813.970	715.584	1.098.386
JUNIO	2.054.113	814.869	1.239.244	275.760	125.016	150.744	1.778.353	689.853	1.088.500
JULIO	2.014.218	797.767	1.216.450	255.951	116.887	139.064	1.758.266	680.881	1.077.386
AGOSTO	2.049.639	826.569	1.223.070	255.617	119.124	136.493	1.794.022	707.445	1.086.577
SEPTIEMBRE	2.050.514	822.223	1.228.291	269.511	124.143	145.368	1.781.002	698.079	1.082.923
OCTUBRE	2.075.811	834.061	1.241.750	276.975	126.850	150.126	1.798.836	707.211	1.091.625
NOVIEMBRE	2.121.089	855.839	1.265.251	284.530	130.728	153.802	1.836.559	725.111	1.111.448
DICIEMBRE	2.112.715	878.020	1.234.695	268.813	127.148	141.665	1.843.902	750.872	1.093.029
AÑO 2005									
ENERO	2.176.599	892.559	1.284.040	280.151	129.581	150.570	1.896.448	762.978	1.133.470
FEBRERO	2.165.420	872.326	1.293.094	283.305	128.872	154.433	1.882.115	743.454	1.138.661
MARZO	2.144.835	863.168	1.281.667	279.384	127.518	151.866	1.865.451	735.650	1.129.801
ABRIL	2.095.945	832.912	1.263.033	270.870	122.455	148.415	1.825.075	710.457	1.114.618
MAYO	2.007.393	782.160	1.225.233	258.851	116.784	142.067	1.748.542	665.376	1.083.166
JUNIO	1.974.860	758.514	1.216.346	255.429	117.422	138.007	1.719.431	641.092	1.078.339
JULIO	1.989.417	763.528	1.225.889	244.257	112.901	131.356	1.745.160	650.627	1.094.533
AGOSTO	2.019.110	790.103	1.229.007	247.222	115.702	131.520	1.771.888	674.401	1.097.487
SEPTIEMBRE	2.013.286	784.260	1.229.026	263.228	123.027	140.201	1.750.058	661.233	1.088.825
OCTUBRE	2.052.861	803.777	1.249.084	278.101	129.430	148.671	1.774.760	674.347	1.100.413
NOVIEMBRE	2.095.580	821.035	1.274.545	286.670	133.641	153.029	1.808.910	687.394	1.121.516
DICIEMBRE	2.102.937	851.963	1.250.974	275.895	133.009	142.886	1.827.042	718.954	1.108.088
AÑO 2006									
ENERO	2.171.503	864.667	1.306.836	288.603	135.602	153.001	1.882.900	729.065	1.153.835
FEBRERO	2.169.277	852.501	1.316.776	290.364	134.131	156.233	1.878.913	718.370	1.160.543
MARZO	2.148.530	833.844	1.314.686	287.058	131.880	155.178	1.861.472	701.964	1.159.508
ABRIL	2.075.676	800.875	1.274.801	268.223	123.307	144.916	1.807.453	677.568	1.129.885
MAYO	2.004.528	762.998	1.241.530	250.912	114.966	135.946	1.753.616	648.032	1.105.584
JUNIO	1.959.754	738.743	1.221.011	238.364	110.984	127.380	1.721.390	627.759	1.093.631
JULIO	1.954.984	739.653	1.215.331	227.120	106.366	120.754	1.727.864	633.287	1.094.577
AGOSTO	1.983.677	768.370	1.215.307	229.555	109.373	120.182	1.754.122	658.997	1.095.125
SEPTIEMBRE	1.966.166	752.747	1.213.419	238.710	112.784	125.926	1.727.456	639.963	1.087.493
OCTUBRE	1.992.836	762.491	1.230.345	250.284	117.179	133.105	1.742.552	645.312	1.097.240
NOVIEMBRE	2.023.164	777.062	1.246.102	255.580	120.064	135.516	1.767.584	656.998	1.110.586
DICIEMBRE	2.022.873	804.274	1.218.599	242.012	117.711	124.301	1.780.861	686.563	1.094.298
AÑO 2007									
ENERO	2.082.508	809.259	1.273.249	253.885	120.081	133.804	1.828.623	689.178	1.139.445
FEBRERO	2.075.275	794.202	1.281.073	255.337	118.488	136.849	1.819.938	675.714	1.144.224
MARZO	2.059.451	781.154	1.278.297	252.105	116.271	135.834	1.807.346	664.883	1.142.463
ABRIL	2.023.124	766.163	1.256.961	242.702	112.844	129.858	1.780.422	653.319	1.127.103
MAYO	1.973.231	743.837	1.229.394	228.223	106.916	121.307	1.745.008	636.921	1.108.087
JUNIO	1.965.869	742.690	1.223.179	230.235	109.643	120.592	1.735.634	633.047	1.102.587
JULIO	1.970.338	755.375	1.214.963	220.524	106.153	114.371	1.749.814	649.222	1.100.592
AGOSTO	2.028.296	799.785	1.228.511	226.321	110.876	115.445	1.801.975	688.909	1.113.066
SEPTIEMBRE	2.017.363	787.351	1.230.012	234.419	114.058	120.361	1.782.944	673.293	1.109.651
OCTUBRE	2.048.577	802.831	1.245.746	235.125	114.303	120.822	1.813.452	688.528	1.124.924
NOVIEMBRE	2.094.473	834.047	1.260.426	243.694	120.504	123.190	1.850.779	713.543	1.137.236
DICIEMBRE	2.129.547	885.139	1.244.408	240.383	123.887	116.496	1.889.164	761.252	1.127.912
AÑO 2008									
ENERO	2.261.925	935.597	1.326.328	262.507	134.062	128.445	1.999.418	801.535	1.197.883
FEBRERO	2.315.331	964.233	1.351.098	271.323	138.904	132.419	2.044.008	825.329	1.218.679
MARZO	2.300.975	968.485	1.332.490	270.261	140.441	129.820	2.030.714	828.004	1.202.670
ABRIL	2.338.517	996.715	1.341.802	277.113	146.095	131.018	2.061.404	850.620	1.210.784
MAYO									
JUNIO									
JULIO									
AGOSTO									
SEPTIEMBRE									
OCTUBRE									
NOVIEMBRE									
DICIEMBRE									

(*) Los datos anteriores a Mayo 2005 (fecha de entrada en funcionamiento del SISPE) son reconstruidos

ABRIL 2008

VARIACIÓN ANUAL DEL PARO REGISTRADO SEGÚN SEXO Y EDAD. SERIES *

AÑO 2004	TOTAL	HOMBRES	MUJERES	MENORES DE 25 AÑOS			RESTO EDADES		
				TOTAL	HOMBRES	MUJERES	TOTAL	HOMBRES	MUJERES
ENERO	2,17	1,88	2,37	-3,42	-1,26	-5,14	3,15	2,48	3,61
FEBRERO	1,79	1,43	2,04	-4,94	-3,11	-6,36	2,98	2,31	3,44
MARZO	0,83	0,74	0,90	-7,69	-5,07	-9,70	2,34	1,86	2,67
ABRIL	2,75	2,41	2,98	-3,96	-1,64	-5,77	3,91	3,18	4,39
MAYO	2,71	2,82	2,63	-5,14	-2,51	-7,20	4,02	3,81	4,15
JUNIO	1,67	1,07	2,07	-6,33	-4,69	-7,65	3,04	2,19	3,58
JULIO	0,91	0,24	1,36	-7,47	-6,02	-8,65	2,26	1,40	2,82
AGOSTO	1,63	1,20	1,93	-6,68	-4,47	-8,53	2,94	2,22	3,42
SEPTIEMBRE	0,53	0,40	0,62	-6,98	-4,50	-9,00	1,78	1,32	2,07
OCTUBRE	-0,99	-1,30	-0,78	-9,13	-7,04	-10,82	0,39	-0,20	0,78
NOVIEMBRE	-1,03	-1,19	-0,92	-8,64	-6,36	-10,50	0,26	-0,20	0,57
DICIEMBRE	-3,14	-4,78	-1,95	-10,14	-9,16	-11,01	-2,03	-3,99	-0,63
AÑO 2005									
ENERO	-2,51	-3,31	-1,94	-10,78	-9,00	-12,26	-1,15	-2,28	-0,38
FEBRERO	-2,43	-3,49	-1,70	-8,95	-7,31	-10,28	-1,36	-2,80	-0,40
MARZO	-1,68	-2,16	-1,36	-6,95	-4,92	-8,59	-0,84	-1,66	-0,30
ABRIL	-3,07	-4,58	-2,06	-8,85	-8,15	-9,42	-2,15	-3,93	-0,98
MAYO	-3,98	-6,92	-2,01	-6,46	-6,39	-6,52	-3,61	-7,02	-1,39
JUNIO	-3,86	-6,92	-1,85	-7,37	-6,07	-8,45	-3,31	-7,07	-0,93
JULIO	-1,23	-4,29	0,78	-4,57	-3,41	-5,54	-0,75	-4,44	1,59
AGOSTO	-1,49	-4,41	0,49	-3,28	-2,87	-3,64	-1,23	-4,67	1,00
SEPTIEMBRE	-1,82	-4,62	0,06	-2,33	-0,90	-3,55	-1,74	-5,28	0,55
OCTUBRE	-1,11	-3,63	0,59	0,41	2,03	-0,97	-1,34	-4,65	0,81
NOVIEMBRE	-1,20	-4,07	0,73	0,75	2,23	-0,50	-1,51	-5,20	0,91
DICIEMBRE	-0,46	-2,97	1,32	2,63	4,61	0,86	-0,91	-4,25	1,38
AÑO 2006									
ENERO	-0,23	-3,12	1,78	3,02	4,65	1,61	-0,71	-4,44	1,80
FEBRERO	0,18	-2,27	1,83	2,49	4,08	1,17	-0,17	-3,37	1,92
MARZO	0,17	-3,40	2,58	2,75	3,42	2,18	-0,21	-4,58	2,63
ABRIL	-0,97	-3,85	0,93	-0,98	0,70	-2,36	-0,97	-4,63	1,37
MAYO	-0,14	-2,45	1,33	-3,07	-1,56	-4,31	0,29	-2,61	2,07
JUNIO	-0,76	-2,61	0,38	-6,68	-5,48	-7,70	0,11	-2,08	1,42
JULIO	-1,73	-3,13	-0,86	-7,02	-5,79	-8,07	-0,99	-2,67	0,00
AGOSTO	-1,75	-2,75	-1,11	-7,15	-5,47	-8,62	-1,00	-2,28	-0,22
SEPTIEMBRE	-2,34	-4,02	-1,27	-9,31	-8,33	-10,18	-1,29	-3,22	-0,12
OCTUBRE	-2,92	-5,14	-1,50	-10,00	-9,47	-10,47	-1,81	-4,31	-0,29
NOVIEMBRE	-3,46	-5,36	-2,23	-10,85	-10,16	-11,44	-2,28	-4,42	-0,97
DICIEMBRE	-3,81	-5,60	-2,59	-12,28	-11,50	-13,01	-2,53	-4,51	-1,24
AÑO 2007									
ENERO	-4,10	-6,41	-2,57	-12,03	-11,45	-12,55	-2,88	-5,47	-1,25
FEBRERO	-4,33	-6,84	-2,71	-12,06	-11,66	-12,41	-3,14	-5,94	-1,41
MARZO	-4,15	-6,32	-2,77	-12,18	-11,84	-12,47	-2,91	-5,28	-1,47
ABRIL	-2,53	-4,33	-1,40	-9,51	-8,49	-10,39	-1,50	-3,58	-0,25
MAYO	-1,56	-2,51	-0,98	-9,04	-7,00	-10,77	-0,49	-1,71	0,23
JUNIO	0,31	0,53	0,18	-3,41	-1,21	-5,33	0,83	0,84	0,82
JULIO	0,79	2,13	-0,03	-2,90	-0,20	-5,29	1,27	2,52	0,55
AGOSTO	2,25	4,09	1,09	-1,41	1,37	-3,94	2,73	4,54	1,64
SEPTIEMBRE	2,60	4,60	1,37	-1,80	1,13	-4,42	3,21	5,21	2,04
OCTUBRE	2,80	5,29	1,25	-6,06	-2,45	-9,23	4,07	6,70	2,52
NOVIEMBRE	3,52	7,33	1,15	-4,65	0,37	-9,10	4,71	8,61	2,40
DICIEMBRE	5,27	10,05	2,12	-0,67	5,25	-6,28	6,08	10,88	3,07
AÑO 2008									
ENERO	8,62	15,61	4,17	3,40	11,64	-4,01	9,34	16,30	5,13
FEBRERO	11,57	21,41	5,47	6,26	17,23	-3,24	12,31	22,14	6,51
MARZO	11,73	23,98	4,24	7,20	20,79	-4,43	12,36	24,54	5,27
ABRIL	15,59	30,09	6,75	14,18	29,47	0,89	15,78	30,20	7,42
MAYO									
JUNIO									
JULIO									
AGOSTO									
SEPTIEMBRE									
OCTUBRE									
NOVIEMBRE									
DICIEMBRE									

(*) Los datos anteriores a Mayo 2005 (fecha de entrada en funcionamiento del SISPE) son reconstruidos

DEMANDANTES DE EMPLEO, PARO REGISTRADO, CONTRATOS Y PRESTACIONES

ABRIL 2008

PARO REGISTRADO SEGÚN SECTOR DE ACTIVIDAD ECONÓMICA Y PORCENTAJE DE VARIACIÓN MENSUAL. SERIES *

	TOTAL		AGRICULTURA		INDUSTRIA		CONSTRUCCIÓN		SERVICIOS		SIN EMP.ANTERIOR	
	ABSOLUTO	%	ABSOLUTO	%	ABSOLUTO	%	ABSOLUTO	%	ABSOLUTO	%	ABSOLUTO	%
AÑO 2004												
ENERO	2.232.560	2,35	51.101	1,56	321.072	0,13	252.539	-5,72	1.341.324	4,82	266.523	1,42
FEBRERO	2.219.300	-0,59	52.928	3,57	316.488	-1,43	243.842	-3,44	1.337.215	-0,31	268.827	0,86
MARZO	2.181.546	-1,70	53.728	1,51	311.605	-1,54	238.840	-2,05	1.306.377	-2,31	270.996	0,81
ABRIL	2.162.405	-0,88	53.603	-0,23	311.163	-0,14	239.122	0,12	1.287.909	-1,41	270.608	-0,14
MAYO	2.090.702	-3,32	52.526	-2,01	302.784	-2,69	232.392	-2,81	1.241.869	-3,57	261.130	-3,50
JUNIO	2.054.113	-1,75	52.237	-0,55	294.905	-2,60	224.553	-3,37	1.218.365	-1,89	264.053	1,12
JULIO	2.014.218	-1,94	51.081	-2,21	289.929	-1,69	224.715	0,07	1.198.286	-1,65	250.207	-5,24
AGOSTO	2.049.639	1,76	50.020	-2,08	302.045	4,18	241.350	7,40	1.213.574	1,28	242.649	-3,02
SEPTIEMBRE	2.050.514	0,04	49.180	-1,68	296.428	-1,86	230.064	-4,68	1.224.165	0,87	250.676	3,31
OCTUBRE	2.075.811	1,23	49.669	0,99	295.318	-0,37	228.025	-0,89	1.251.246	2,21	251.552	0,35
NOVIEMBRE	2.121.089	2,18	51.733	4,16	295.011	-0,10	231.153	1,37	1.288.797	3,00	254.396	1,13
DICIEMBRE	2.112.715	-0,39	50.292	-2,79	303.582	2,91	252.699	9,32	1.264.785	-1,86	241.357	-5,13
AÑO 2005												
ENERO	2.176.599	3,02	55.704	10,76	311.643	2,66	257.056	1,72	1.333.246	5,41	218.950	-9,28
FEBRERO	2.165.420	-0,51	54.083	-2,91	309.165	-0,80	247.611	-3,67	1.333.490	0,02	221.071	0,97
MARZO	2.144.835	-0,95	56.453	4,38	310.497	0,43	247.405	-0,08	1.308.167	-1,90	222.313	0,56
ABRIL	2.095.945	-2,28	55.417	-1,84	304.003	-2,09	236.261	-4,50	1.276.372	-2,43	223.892	0,71
MAYO	2.007.393	-4,22	56.349	1,68	295.928	-2,66	219.919	-6,92	1.207.691	-5,38	227.506	1,61
JUNIO	1.974.860	-1,62	57.647	2,30	287.583	-2,82	212.251	-3,49	1.185.697	-1,82	231.682	1,84
JULIO	1.989.417	0,74	58.780	1,97	287.705	0,04	218.166	2,79	1.198.440	1,07	226.326	-2,31
AGOSTO	2.019.110	1,49	58.958	0,30	297.670	3,46	230.430	5,62	1.208.039	0,80	224.013	-1,02
SEPTIEMBRE	2.013.286	-0,29	60.744	3,03	290.639	-2,36	218.645	-5,11	1.207.863	-0,01	235.395	5,08
OCTUBRE	2.052.861	1,97	66.136	8,88	293.124	0,86	220.582	0,89	1.249.976	3,49	223.043	-5,25
NOVIEMBRE	2.095.580	2,08	66.737	0,91	293.531	0,14	223.833	1,47	1.282.800	2,63	228.679	2,53
DICIEMBRE	2.102.937	0,35	65.227	-2,26	301.319	2,65	245.100	9,50	1.266.389	-1,28	224.902	-1,65
AÑO 2006												
ENERO	2.171.503	3,26	66.401	1,80	305.207	1,29	241.161	-1,61	1.329.141	4,96	229.593	2,09
FEBRERO	2.169.277	-0,10	67.906	2,27	303.153	-0,67	234.506	-2,76	1.329.703	0,04	234.009	1,92
MARZO	2.148.530	-0,96	67.894	-0,02	299.694	-1,14	227.740	-2,89	1.316.339	-1,01	236.863	1,22
ABRIL	2.075.676	-3,39	64.653	-4,77	295.033	-1,56	220.871	-3,02	1.265.554	-3,86	229.565	-3,08
MAYO	2.004.528	-3,43	61.571	-4,77	285.714	-3,16	210.541	-4,68	1.222.927	-3,37	223.775	-2,52
JUNIO	1.959.754	-2,23	62.694	1,82	278.270	-2,61	207.356	-1,51	1.189.691	-2,72	221.743	-0,91
JULIO	1.954.984	-0,24	62.461	-0,37	276.777	-0,54	213.255	2,84	1.186.054	-0,31	216.437	-2,39
AGOSTO	1.983.677	1,47	61.613	-1,36	285.012	2,98	228.587	7,19	1.196.743	0,90	211.722	-2,18
SEPTIEMBRE	1.966.166	-0,88	61.520	-0,15	277.276	-2,71	215.645	-5,66	1.193.302	-0,29	218.423	3,16
OCTUBRE	1.992.836	1,36	62.937	2,30	276.553	-0,26	213.405	-1,04	1.215.596	1,87	224.345	2,71
NOVIEMBRE	2.023.164	1,52	63.888	1,51	275.517	-0,37	216.746	1,57	1.238.456	1,88	228.557	1,88
DICIEMBRE	2.022.873	-0,01	61.494	-3,75	282.148	2,41	236.771	9,24	1.224.869	-1,10	217.591	-4,80
AÑO 2007												
ENERO	2.082.508	2,95	62.785	2,10	283.787	0,58	230.292	-2,74	1.281.604	4,63	224.040	2,96
FEBRERO	2.075.275	-0,35	63.102	0,50	280.838	-1,04	224.256	-2,62	1.279.232	-0,19	227.847	1,70
MARZO	2.059.451	-0,76	64.001	1,42	279.615	-0,44	219.796	-1,99	1.264.924	-1,12	231.115	1,43
ABRIL	2.023.124	-1,76	63.235	-1,20	277.313	-0,82	218.241	-0,71	1.234.129	-2,43	230.206	-0,39
MAYO	1.973.231	-2,47	62.654	-0,92	270.156	-2,58	214.243	-1,83	1.201.624	-2,63	224.554	-2,46
JUNIO	1.965.869	-0,37	63.928	2,03	265.509	-1,72	216.895	1,24	1.191.208	-0,87	228.329	1,68
JULIO	1.970.338	0,23	64.431	0,79	266.067	0,21	228.795	5,49	1.190.159	-0,09	220.886	-3,26
AGOSTO	2.028.296	2,94	65.341	1,41	276.997	4,11	250.883	9,65	1.218.721	2,40	216.354	-2,05
SEPTIEMBRE	2.017.363	-0,54	65.158	-0,28	269.917	-2,56	238.892	-4,78	1.221.460	0,22	221.936	2,58
OCTUBRE	2.048.577	1,55	66.765	2,47	270.556	0,24	240.385	0,62	1.253.805	2,65	217.066	-2,19
NOVIEMBRE	2.094.473	2,24	69.210	3,66	271.538	0,36	251.565	4,65	1.283.684	2,38	218.476	0,65
DICIEMBRE	2.129.547	1,67	68.812	-0,58	279.981	3,11	283.867	12,84	1.284.250	0,04	212.637	-2,67
AÑO 2008												
ENERO	2.261.925	6,22	75.361	9,52	289.695	3,47	292.797	3,15	1.382.354	7,64	221.718	4,27
FEBRERO	2.315.331	2,36	84.219	11,75	290.985	0,45	305.263	4,26	1.406.114	1,72	228.750	3,17
MARZO	2.300.975	-0,62	75.692	-10,12	292.313	0,46	316.990	3,84	1.384.009	-1,57	231.971	1,41
ABRIL	2.338.517	1,63	77.407	2,27	296.943	1,58	333.637	5,25	1.401.464	1,26	229.066	-1,25
MAYO												
JUNIO												
JULIO												
AGOSTO												
SEPTIEMBRE												
OCTUBRE												
NOVIEMBRE												
DICIEMBRE												

(*) Los datos anteriores a Mayo 2005 (fecha de entrada en funcionamiento del SISPE) son reconstruidos

ABRIL 2008

PARO REGISTRADO. VARIACIÓN INTERANUAL SEGÚN SECTOR DE ACTIVIDAD ECONÓMICA. SERIES *

	TOTAL		AGRICULTURA		INDUSTRIA		CONSTRUCCIÓN		SERVICIOS		SIN EMP.ANTERIOR	
	ABSOLUTA	%	ABSOLUTA	%	ABSOLUTA	%	ABSOLUTA	%	ABSOLUTA	%	ABSOLUTA	%
AÑO 2004												
ENERO	47.404	2,17	-6	-0,01	-4.531	-1,39	9.180	3,77	48.993	3,79	-6.231	-2,28
FEBRERO	39.084	1,79	-438	-0,82	-7.269	-2,25	9.122	3,89	47.230	3,66	-9.562	-3,43
MARZO	18.048	0,83	-8	-0,02	-9.808	-3,05	7.994	3,46	32.430	2,55	-12.560	-4,43
ABRIL	57.930	2,75	1.200	2,29	-8.071	-2,53	10.243	4,48	61.923	5,05	-7.365	-2,65
MAYO	55.100	2,71	2.462	4,92	-6.770	-2,19	12.100	5,49	58.696	4,96	-11.387	-4,18
JUNIO	33.745	1,67	2.456	4,93	-7.495	-2,48	6.499	2,98	46.364	3,96	-14.079	-5,06
JULIO	18.254	0,91	2.084	4,25	-8.358	-2,80	4.837	2,20	33.670	2,89	-13.979	-5,29
AGOSTO	32.964	1,63	2.562	5,40	-6.034	-1,96	7.759	3,32	40.865	3,48	-12.187	-4,78
SEPTIEMBRE	10.884	0,53	2.255	4,81	-8.761	-2,87	3.903	1,73	28.127	2,35	-14.641	-5,52
OCTUBRE	-20.795	-0,99	1.718	3,58	-11.103	-3,62	1.929	0,85	6.188	0,50	-19.528	-7,20
NOVIEMBRE	-22.117	-1,03	1.791	3,59	-12.278	-4,00	1.701	0,74	6.009	0,47	-19.340	-7,07
DICIEMBRE	-68.533	-3,14	-24	-0,05	-17.072	-5,32	-15.163	-5,66	-14.835	-1,16	-21.439	-8,16
AÑO 2005												
ENERO	-55.961	-2,51	4.603	9,01	-9.429	-2,94	4.517	1,79	-8.078	-0,60	-47.573	-17,85
FEBRERO	-53.880	-2,43	1.155	2,18	-7.323	-2,31	3.769	1,55	-3.725	-0,28	-47.756	-17,76
MARZO	-36.711	-1,68	2.725	5,07	-1.108	-0,36	8.565	3,59	1.790	0,14	-48.683	-17,96
ABRIL	-66.460	-3,07	1.814	3,38	-7.160	-2,30	-2.861	-1,20	-11.537	-0,90	-46.716	-17,26
MAYO	-83.309	-3,98	3.823	7,28	-6.856	-2,26	-12.473	-5,37	-34.178	-2,75	-33.624	-12,88
JUNIO	-79.253	-3,86	5.410	10,36	-7.322	-2,48	-12.302	-5,48	-32.668	-2,68	-32.371	-12,26
JULIO	-24.801	-1,23	7.699	15,07	-2.224	-0,77	-6.549	-2,91	154	0,01	-23.881	-9,54
AGOSTO	-30.529	-1,49	8.938	17,87	-4.375	-1,45	-10.920	-4,52	-5.535	-0,46	-18.636	-7,68
SEPTIEMBRE	-37.228	-1,82	11.564	23,51	-5.789	-1,95	-11.419	-4,96	-16.302	-1,33	-15.281	-6,10
OCTUBRE	-22.950	-1,11	16.467	33,15	-2.194	-0,74	-7.443	-3,26	-1.270	-0,10	-28.509	-11,33
NOVIEMBRE	-25.509	-1,20	15.004	29,00	-1.480	-0,50	-7.320	-3,17	-5.997	-0,47	-25.717	-10,11
DICIEMBRE	-9.778	-0,46	14.935	29,70	-2.263	-0,75	-7.599	-3,01	1.604	0,13	-16.455	-6,82
AÑO 2006												
ENERO	-5.096	-0,23	10.697	19,20	-6.436	-2,07	-15.895	-6,18	-4.105	-0,31	10.643	4,86
FEBRERO	3.857	0,18	13.823	25,56	-6.012	-1,94	-13.105	-5,29	-3.787	-0,28	12.938	5,85
MARZO	3.695	0,17	11.441	20,27	-10.803	-3,48	-19.665	-7,95	8.172	0,62	14.550	6,54
ABRIL	-20.269	-0,97	9.236	16,67	-8.970	-2,95	-15.390	-6,51	-10.818	-0,85	5.673	2,53
MAYO	-2.865	-0,14	5.222	9,27	-10.214	-3,45	-9.378	-4,26	15.236	1,26	-3.731	-1,64
JUNIO	-15.106	-0,76	5.047	8,76	-9.313	-3,24	-4.895	-2,31	3.994	0,34	-9.939	-4,29
JULIO	-34.433	-1,73	3.681	6,26	-10.928	-3,80	-4.911	-2,25	-12.386	-1,03	-9.889	-4,37
AGOSTO	-35.433	-1,75	2.655	4,50	-12.658	-4,25	-1.843	-0,80	-11.296	-0,94	-12.291	-5,49
SEPTIEMBRE	-47.120	-2,34	776	1,28	-13.363	-4,60	-3.000	-1,37	-14.561	-1,21	-16.972	-7,21
OCTUBRE	-60.025	-2,92	-3.199	-4,84	-16.571	-5,65	-7.177	-3,25	-34.380	-2,75	1.302	0,58
NOVIEMBRE	-72.416	-3,46	-2.849	-4,27	-18.014	-6,14	-7.087	-3,17	-44.344	-3,46	-122	-0,05
DICIEMBRE	-80.064	-3,81	-3.733	-5,72	-19.171	-6,36	-8.329	-3,40	-41.520	-3,28	-7.311	-3,25
AÑO 2007												
ENERO	-88.995	-4,10	-3.616	-5,45	-21.420	-7,02	-10.869	-4,51	-47.537	-3,58	-5.553	-2,42
FEBRERO	-94.002	-4,33	-4.804	-7,07	-22.315	-7,36	-10.250	-4,37	-50.471	-3,80	-6.162	-2,63
MARZO	-89.079	-4,15	-3.893	-5,73	-20.079	-6,70	-7.944	-3,49	-51.415	-3,91	-5.748	-2,43
ABRIL	-52.552	-2,53	-1.418	-2,19	-17.720	-6,01	-2.630	-1,19	-31.425	-2,48	641	0,28
MAYO	-31.297	-1,56	1.083	1,76	-15.558	-5,45	3.702	1,76	-21.303	-1,74	779	0,35
JUNIO	6.115	0,31	1.234	1,97	-12.761	-4,59	9.539	4,60	1.517	0,13	6.586	2,97
JULIO	15.354	0,79	1.970	3,15	-10.710	-3,87	15.540	7,29	4.105	0,35	4.449	2,06
AGOSTO	44.619	2,25	3.728	6,05	-8.015	-2,81	22.296	9,75	21.978	1,84	4.632	2,19
SEPTIEMBRE	51.197	2,60	3.638	5,91	-7.359	-2,65	23.247	10,78	28.158	2,36	3.513	1,61
OCTUBRE	55.741	2,80	3.828	6,08	-5.997	-2,17	26.980	12,64	38.209	3,14	-7.279	-3,24
NOVIEMBRE	71.309	3,52	5.322	8,33	-3.979	-1,44	34.819	16,06	45.228	3,65	-10.081	-4,41
DICIEMBRE	106.674	5,27	7.318	11,90	-2.167	-0,77	47.096	19,89	59.381	4,85	-4.954	-2,28
AÑO 2008												
ENERO	179.417	8,62	12.576	20,03	5.908	2,08	62.505	27,14	100.750	7,86	-2.322	-1,04
FEBRERO	240.056	11,57	21.117	33,46	10.147	3,61	81.007	36,12	126.882	9,92	903	0,40
MARZO	241.524	11,73	11.691	18,27	12.698	4,54	97.194	44,22	119.085	9,41	856	0,37
ABRIL	315.393	15,59	14.172	22,41	19.630	7,08	115.396	52,88	167.335	13,56	-1.140	-0,50
MAYO												
JUNIO												
JULIO												
AGOSTO												
SEPTIEMBRE												
OCTUBRE												
NOVIEMBRE												
DICIEMBRE												

(*) Los datos anteriores a Mayo 2005 (fecha de entrada en funcionamiento del SISPE) son reconstruidos

EVOLUCIÓN DEL PARO REGISTRADO POR SECTORES

2004 - 2008

AGRICULTURA

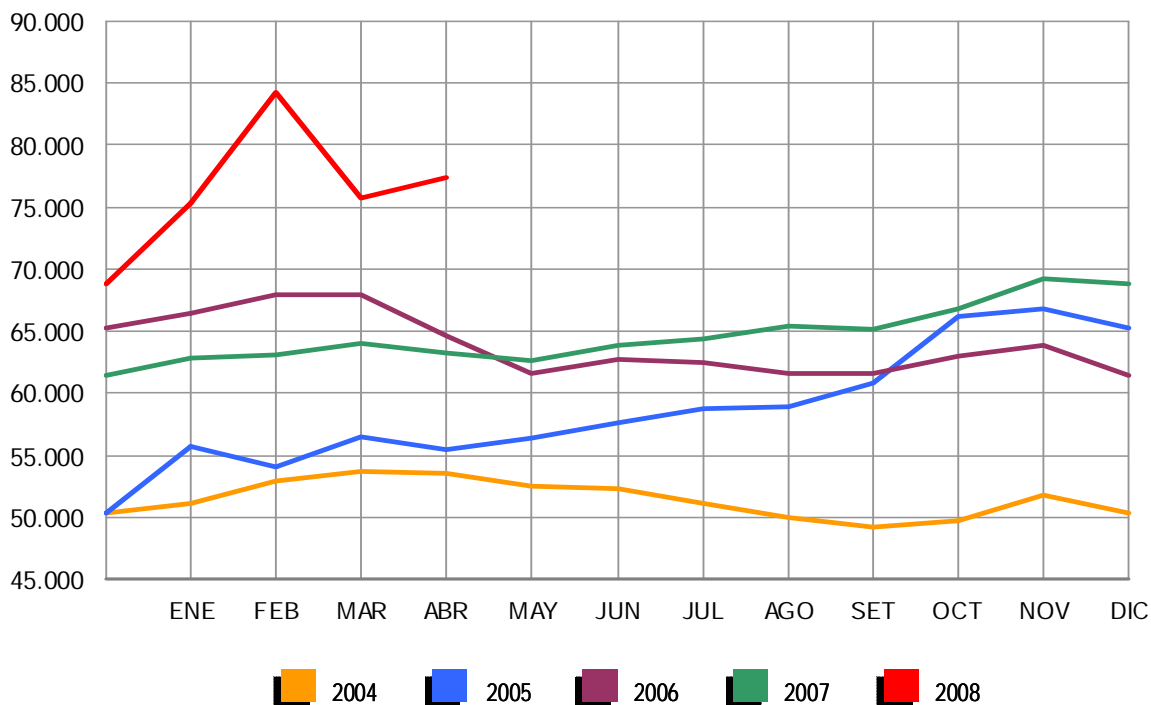

EVOLUCIÓN DEL PARO REGISTRADO POR SECTORES

2004 - 2008

INDUSTRIA

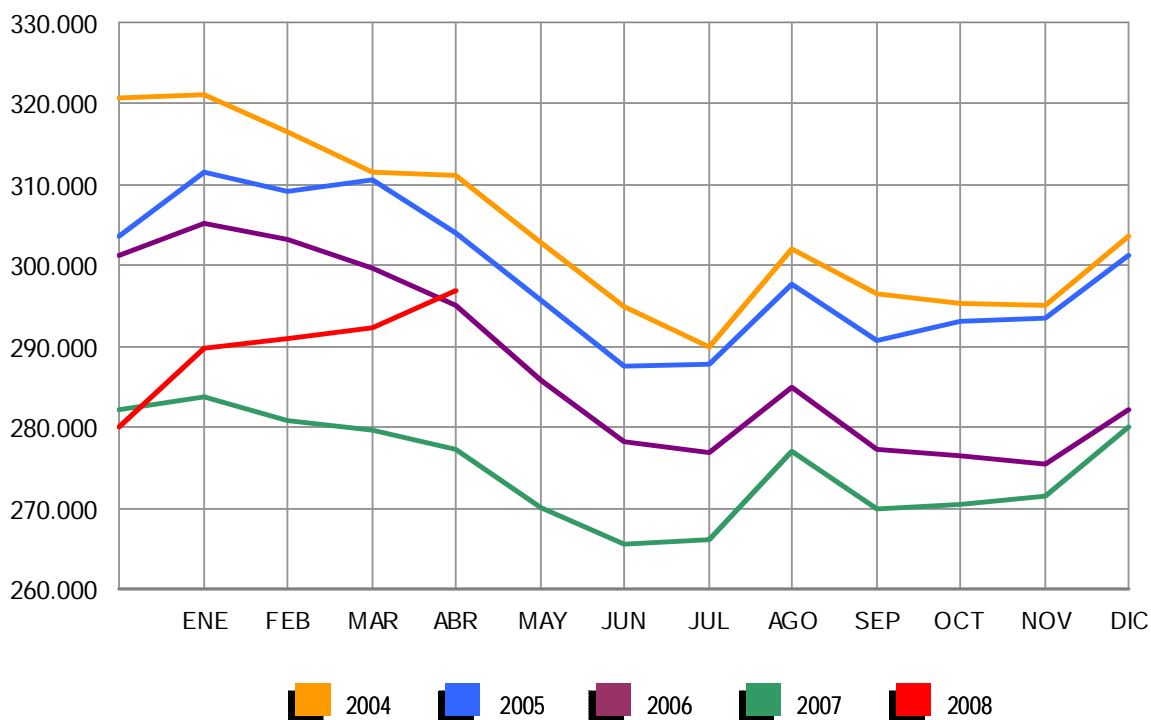

EVOLUCIÓN DEL PARO REGISTRADO POR SECTORES

2004 - 2008

CONSTRUCCIÓN

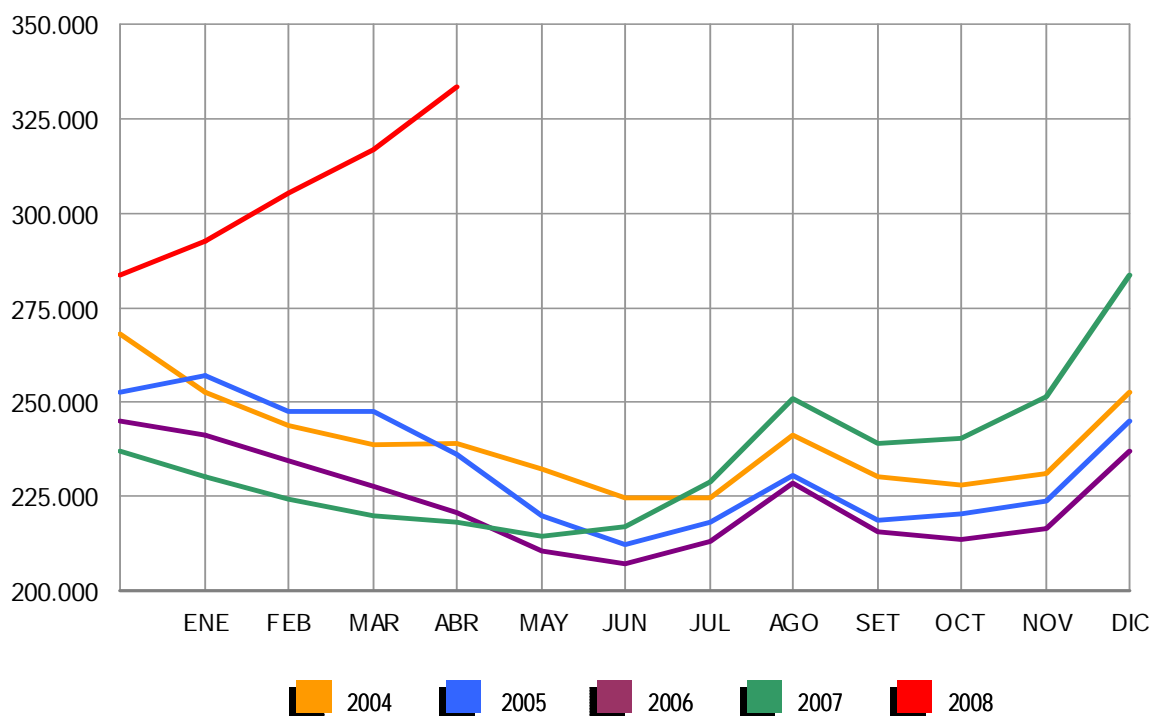

EVOLUCIÓN DEL PARO REGISTRADO POR SECTORES

2004 - 2008

SERVICIOS

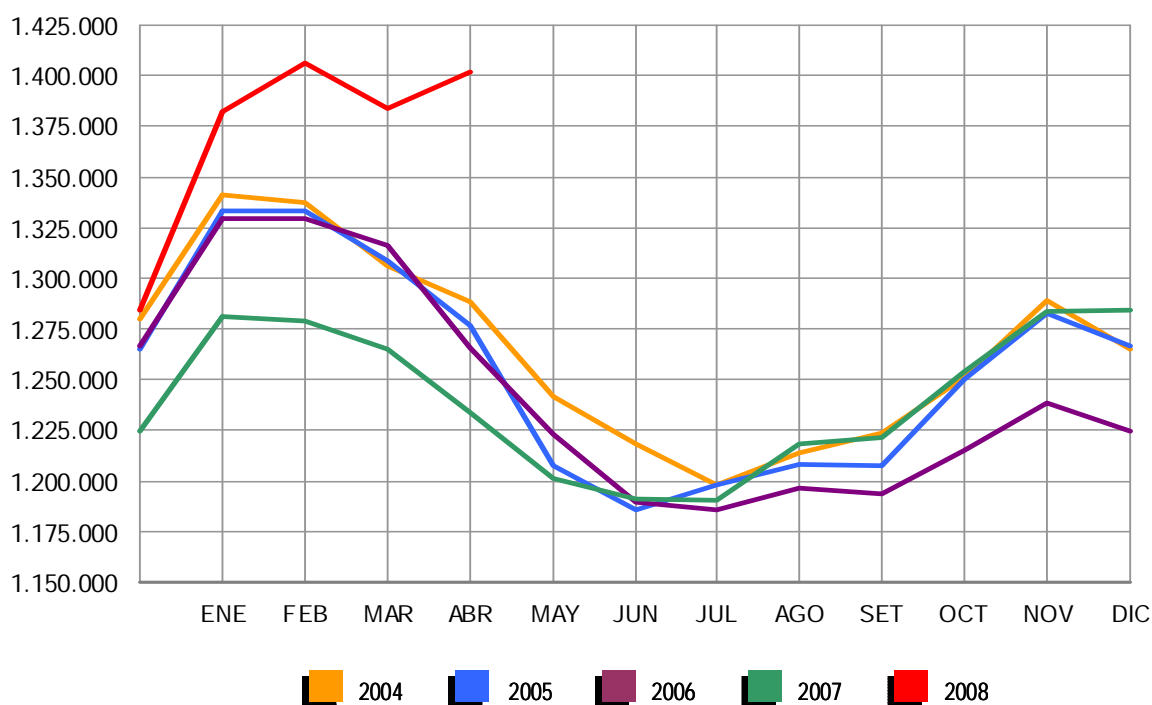

EVOLUCIÓN DEL PARO REGISTRADO POR SECTORES

2004 - 2008

COLECTIVO SIN EMPLEO ANTERIOR

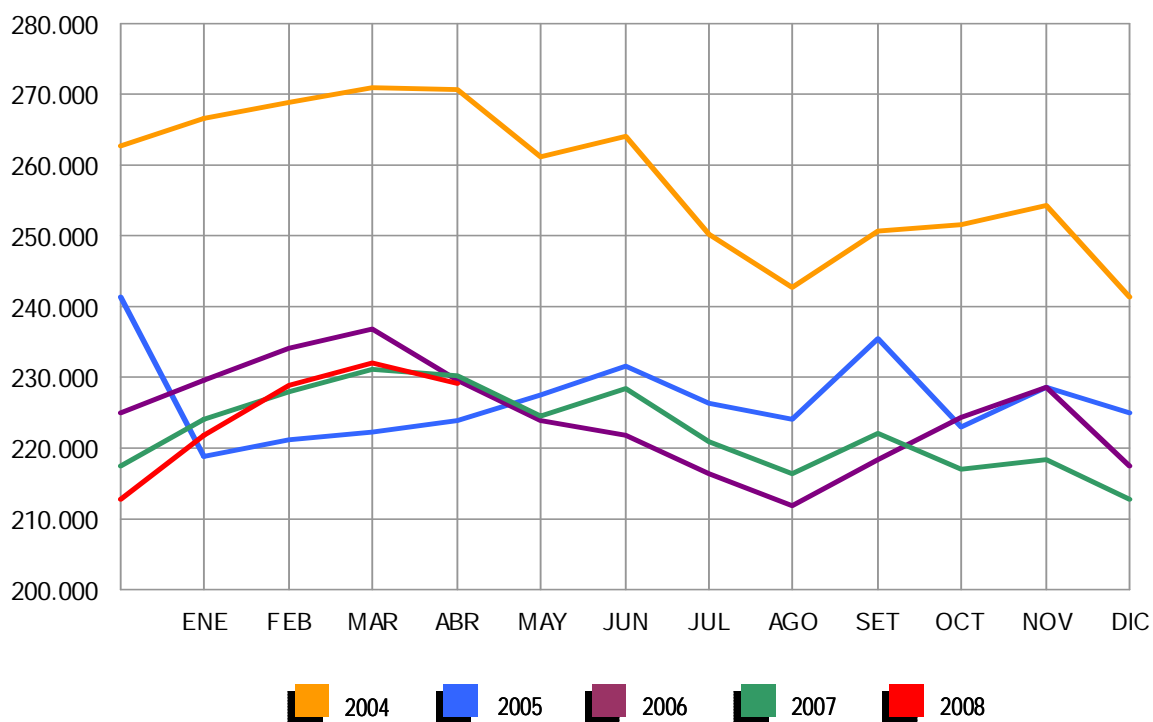

ABRIL 2008

PARO REGISTRADO (EXTRANJEROS) POR SEXO, EDAD Y SECTOR DE ACTIVIDAD ECONÓMICA

	TOTAL	VARIACIÓN				ZONA ORIGEN	
		MENSUAL		ANUAL		PAIS COMUNITARIO	PAIS EXTRACOMUNIT.
		ABSOLUTA	RELATIVA	ABSOLUTA	RELATIVA		
TOTAL	246.066	5.955	2,48	91.927	59,64	68.072	177.994
SEXO:							
HOMBRES	145.705	5.898	4,22	68.552	88,85	36.511	109.194
MUJERES	100.361	57	0,06	23.375	30,36	31.561	68.800
MENORES DE 25 AÑOS:							
HOMBRES	14.183	748	5,57	6.539	85,54	3.709	10.474
MUJERES	10.311	-88	-0,85	2.305	28,79	3.347	6.964
TOTAL	24.494	660	2,77	8.844	56,51	7.056	17.438
MAYORES DE 25 AÑOS:							
HOMBRES	131.522	5.150	4,08	62.013	89,22	32.802	98.720
MUJERES	90.050	145	0,16	21.070	30,55	28.214	61.836
TOTAL	221.572	5.295	2,45	83.083	59,99	61.016	160.556
SECTOR:							
AGRICULTURA	11.384	413	3,76	4.481	64,91	2.313	9.071
INDUSTRIA	17.274	579	3,47	6.002	53,25	4.992	12.282
CONSTRUCCIÓN	62.519	3.580	6,07	34.324	121,74	13.684	48.835
SERVICIOS	127.818	112	0,09	39.562	44,83	38.118	89.700
SIN EMPLEO ANTERIOR	27.071	1.271	4,93	7.558	38,73	8.965	18.106

PARO REGISTRADO (EXTRANJEROS) POR COMUNIDADES AUTÓNOMAS

COMUNIDADES AUTÓNOMAS	TOTAL	VARIACIÓN				ZONA ORIGEN	
		MENSUAL		ANUAL		PAIS COMUNITARIO	PAIS EXTRACOMUNIT.
		ABSOLUTA	RELATIVA	ABSOLUTA	RELATIVA		
ANDALUCÍA	26.741	-889	-3,22	7.523	39,15	9.717	17.024
ARAGÓN	7.767	278	3,71	3.120	67,14	2.555	5.212
ASTURIAS	2.379	66	2,85	512	27,42	721	1.658
ILLES BALEARS	9.704	-1.840	-15,94	2.698	38,51	3.366	6.338
CANARIAS	15.989	1.163	7,84	5.149	47,50	5.211	10.778
CANTABRIA	1.802	72	4,16	696	62,93	450	1.352
CASTILLA LA MANCHA	11.217	773	7,40	5.086	82,96	3.944	7.273
CASTILLA LEÓN	8.405	-83	-0,98	2.920	53,24	3.415	4.990
CATALUÑA	49.413	2.504	5,34	21.620	77,79	9.377	40.036
COM. VALENCIANA	33.914	1.465	4,51	13.826	68,83	11.132	22.782
EXTREMADURA	1.740	49	2,90	347	24,91	698	1.042
GALICIA	7.101	69	0,98	1.458	25,84	2.786	4.315
MADRID	45.151	1.746	4,02	17.996	66,27	10.582	34.569
MURCIA	9.885	485	5,16	4.652	88,90	1.310	8.575
NAVARRA	3.729	22	0,59	1.357	57,21	855	2.874
PAÍS VASCO	6.162	0	0,00	1.814	41,72	1.340	4.822
LA RIOJA	2.415	44	1,86	938	63,51	577	1.838
CEUTA	922	18	1,99	73	8,60	12	910
MELILLA	1.630	13	0,80	142	9,54	24	1.606
TOTAL	246.066	5.955	2,48	91.927	59,64	68.072	177.994

ABRIL 2008

PARO REGISTRADO (EXTRANJEROS) SEGÚN SEXO Y EDAD. SERIES *

	TOTAL	HOMBRES	MUJERES	MENORES DE 25 AÑOS			RESTO EDADES		
				TOTAL	HOMBRES	MUJERES	TOTAL	HOMBRES	MUJERES
AÑO 2005									
ENERO	124.930	66.231	58.699	13.483	7.082	6.401	111.447	59.149	52.298
FEBRERO	122.789	63.240	59.549	13.336	6.794	6.542	109.453	56.446	53.007
MARZO	123.960	63.687	60.273	13.536	6.885	6.651	110.424	56.802	53.622
ABRIL	119.618	59.938	59.680	13.084	6.577	6.507	106.534	53.361	53.173
MAYO	106.425	51.938	54.487	11.496	5.665	5.831	94.929	46.273	48.656
JUNIO	104.728	51.177	53.551	11.222	5.534	5.688	93.506	45.643	47.863
JULIO	109.432	56.341	53.091	11.440	5.892	5.548	97.992	50.449	47.543
AGOSTO	114.096	60.600	53.496	11.894	6.249	5.645	102.202	54.351	47.851
SEPTIEMBRE	120.564	61.837	58.727	13.989	7.249	6.740	106.575	54.588	51.987
OCTUBRE	132.799	68.207	64.592	15.978	8.341	7.637	116.821	59.866	56.955
NOVIEMBRE	145.809	74.046	71.763	18.072	9.414	8.658	127.737	64.632	63.105
DICIEMBRE	153.480	81.598	71.882	18.290	9.796	8.494	135.190	71.802	63.388
AÑO 2006									
ENERO	161.169	84.077	77.092	18.743	9.775	8.968	142.426	74.302	68.124
FEBRERO	164.655	84.290	80.365	19.323	9.880	9.443	145.332	74.410	70.922
MARZO	157.027	77.861	79.166	18.037	8.959	9.078	138.990	68.902	70.088
ABRIL	141.939	70.681	71.258	15.813	7.911	7.902	126.126	62.770	63.356
MAYO	128.989	63.325	65.664	13.958	6.845	7.113	115.031	56.480	58.551
JUNIO	127.327	63.526	63.801	13.729	6.807	6.922	113.598	56.719	56.879
JULIO	133.109	69.734	63.375	14.534	7.636	6.898	118.575	62.098	56.477
AGOSTO	137.640	74.698	62.942	14.625	7.891	6.734	123.015	66.807	56.208
SEPTIEMBRE	139.637	72.883	66.754	15.559	8.118	7.441	124.078	64.765	59.313
OCTUBRE	148.027	75.976	72.051	16.883	8.642	8.241	131.144	67.334	63.810
NOVIEMBRE	161.357	82.179	79.178	18.695	9.557	9.138	142.662	72.622	70.040
DICIEMBRE	170.150	92.159	77.991	18.498	9.920	8.578	151.652	82.239	69.413
AÑO 2007									
ENERO	173.824	90.271	83.553	18.667	9.556	9.111	155.157	80.715	74.442
FEBRERO	167.934	84.589	83.345	17.621	8.721	8.900	150.313	75.868	74.445
MARZO	162.435	80.382	82.053	17.054	8.157	8.897	145.381	72.225	73.156
ABRIL	154.139	77.153	76.986	15.650	7.644	8.006	138.489	69.509	68.980
MAYO	148.792	74.805	73.987	14.905	7.331	7.574	133.887	67.474	66.413
JUNIO	148.554	77.040	71.514	14.639	7.497	7.142	133.915	69.543	64.372
JULIO	158.047	87.315	70.732	15.189	8.264	6.925	142.858	79.051	63.807
AGOSTO	167.759	97.124	70.635	15.851	8.997	6.854	151.908	88.127	63.781
SEPTIEMBRE	170.581	95.459	75.122	16.702	9.053	7.649	153.879	86.406	67.473
OCTUBRE	181.820	99.501	82.319	18.318	9.745	8.573	163.502	89.756	73.746
NOVIEMBRE	198.354	109.032	89.322	20.225	10.791	9.434	178.129	98.241	79.888
DICIEMBRE	211.964	123.018	88.946	20.794	11.696	9.098	191.170	111.322	79.848
AÑO 2008									
ENERO	240.707	137.001	103.706	23.947	13.246	10.701	216.760	123.755	93.005
FEBRERO	258.365	146.456	111.909	25.758	14.220	11.538	232.607	132.236	100.371
MARZO	240.111	139.807	100.304	23.834	13.435	10.399	216.277	126.372	89.905
ABRIL	246.066	145.705	100.361	24.494	14.183	10.311	221.572	131.522	90.050
MAYO									
JUNIO									
JULIO									
AGOSTO									
SEPTIEMBRE									
OCTUBRE									
NOVIEMBRE									
DICIEMBRE									

(*) Los datos anteriores a Mayo 2005 (fecha de entrada en funcionamiento del SISPE) son reconstruidos

ABRIL 2008

PARO REGISTRADO (EXTRANJEROS) SEGÚN SECTOR DE ACTIVIDAD ECONÓMICA Y PORCENTAJE DE VARIACIÓN MENSUAL. SERIES *

	TOTAL		AGRICULTURA		INDUSTRIA		CONSTRUCCIÓN		SERVICIOS		SIN EMP.ANTERIOR	
	ABSOLUTO	%	ABSOLUTO	%	ABSOLUTO	%	ABSOLUTO	%	ABSOLUTO	%	ABSOLUTO	%
AÑO 2005												
ENERO	124.930		5.289		9.313		20.831		70.872		18.625	
FEBRERO	122.789	-1,71	4.350	-17,75	9.277	-0,39	19.797	-4,96	70.416	-0,64	18.949	1,74
MARZO	123.960	0,95	6.175	41,95	9.303	0,28	19.564	-1,18	68.984	-2,03	19.934	5,20
ABRIL	119.618	-3,50	5.947	-3,69	8.930	-4,01	17.767	-9,19	66.602	-3,45	20.372	2,20
MAYO	106.425	-11,03	4.453	-25,12	8.248	-7,64	15.675	-11,77	59.116	-11,24	18.933	-7,06
JUNIO	104.728	-1,59	5.066	13,77	8.099	-1,81	15.709	0,22	57.478	-2,77	18.376	-2,94
JULIO	109.432	4,49	6.010	18,63	8.349	3,09	18.869	20,12	58.634	2,01	17.570	-4,39
AGOSTO	114.096	4,26	6.313	5,04	8.950	7,20	20.818	10,33	60.565	3,29	17.450	-0,68
SEPTIEMBRE	120.564	5,67	7.337	16,22	8.953	0,03	19.479	-6,43	65.077	7,45	19.718	13,00
OCTUBRE	132.799	10,15	10.218	39,27	9.503	6,14	20.347	4,46	73.153	12,41	19.578	-0,71
NOVIEMBRE	145.809	9,80	8.943	-12,48	10.199	7,32	21.606	6,19	83.328	13,91	21.733	11,01
DICIEMBRE	153.480	5,26	9.382	4,91	11.153	9,35	25.990	20,29	85.204	2,25	21.751	0,08
AÑO 2006												
ENERO	161.169	5,01	9.369	-0,14	11.821	5,99	26.236	0,95	91.458	7,34	22.285	2,46
FEBRERO	164.655	2,16	10.167	8,52	11.872	0,43	25.204	-3,93	94.212	3,01	23.200	4,11
MARZO	157.027	-4,63	9.618	-5,40	11.232	-5,39	22.964	-8,89	90.802	-3,62	22.411	-3,40
ABRIL	141.939	-9,61	7.984	-16,99	10.560	-5,98	21.725	-5,40	81.303	-10,46	20.367	-9,12
MAYO	128.989	-9,12	6.321	-20,83	9.809	-7,11	19.971	-8,07	74.040	-8,93	18.848	-7,46
JUNIO	127.327	-1,29	7.413	17,28	9.515	-3,00	20.694	3,62	71.190	-3,85	18.515	-1,77
JULIO	133.109	4,54	7.855	5,96	10.015	5,25	24.891	20,28	71.770	0,81	18.578	0,34
AGOSTO	137.640	3,40	7.401	-5,78	10.691	6,75	28.219	13,37	73.477	2,38	17.852	-3,91
SEPTIEMBRE	139.637	1,45	7.135	-3,59	10.329	-3,39	26.471	-6,19	76.891	4,65	18.811	5,37
OCTUBRE	148.027	6,01	7.276	1,98	10.692	3,51	26.435	-0,14	83.915	9,14	19.709	4,77
NOVIEMBRE	161.357	9,01	7.247	-0,40	11.243	5,15	27.662	4,64	94.548	12,67	20.657	4,81
DICIEMBRE	170.150	5,45	7.109	-1,90	12.339	9,75	34.561	24,94	96.740	2,32	19.401	-6,08
AÑO 2007												
ENERO	173.824	2,16	7.169	0,84	12.511	1,39	32.669	-5,47	101.341	4,76	20.134	3,78
FEBRERO	167.934	-3,39	6.960	-2,92	12.159	-2,81	30.191	-7,59	99.002	-2,31	19.622	-2,54
MARZO	162.435	-3,27	7.096	1,95	11.747	-3,39	28.370	-6,03	95.296	-3,74	19.926	1,55
ABRIL	154.139	-5,11	6.903	-2,72	11.272	-4,04	28.195	-0,62	88.256	-7,39	19.513	-2,07
MAYO	148.792	-3,47	6.881	-0,32	10.773	-4,43	27.873	-1,14	84.208	-4,59	19.057	-2,34
JUNIO	148.554	-0,16	7.662	11,35	10.778	0,05	30.122	8,07	81.690	-2,99	18.302	-3,96
JULIO	158.047	6,39	8.651	12,91	11.409	5,85	36.942	22,64	83.395	2,09	17.650	-3,56
AGOSTO	167.759	6,15	8.776	1,44	12.369	8,41	42.767	15,77	86.701	3,96	17.146	-2,86
SEPTIEMBRE	170.581	1,68	8.578	-2,26	12.226	-1,16	40.467	-5,38	90.981	4,94	18.329	6,90
OCTUBRE	181.820	6,59	8.560	-0,21	12.621	3,23	40.319	-0,37	100.320	10,26	20.000	9,12
NOVIEMBRE	198.354	9,09	9.078	6,05	13.473	6,75	43.571	8,07	111.885	11,53	20.347	1,74
DICIEMBRE	211.964	6,86	9.389	3,43	14.803	9,87	53.055	21,77	115.592	3,31	19.125	-6,01
AÑO 2008												
ENERO	240.707	13,56	12.490	33,03	16.926	14,34	55.841	5,25	133.688	15,66	21.762	13,79
FEBRERO	258.365	7,34	16.675	33,51	17.501	3,40	58.020	3,90	140.617	5,18	25.552	17,42
MARZO	240.111	-7,07	10.971	-34,21	16.695	-4,61	58.939	1,58	127.706	-9,18	25.800	0,97
ABRIL	246.066	2,48	11.384	3,76	17.274	3,47	62.519	6,07	127.818	0,09	27.071	4,93
MAYO												
JUNIO												
JULIO												
AGOSTO												
SEPTIEMBRE												
OCTUBRE												
NOVIEMBRE												
DICIEMBRE												

(*) Los datos anteriores a Mayo 2005 (fecha de entrada en funcionamiento del SISPE) son reconstruidos

ABRIL 2008

PARO REGISTRADO POR CC.AA. Y PROVINCIAS

PROVINCIA AUTONOMÍA	TOTAL	VARIACIÓN			
		MENSUAL		ANUAL	
		ABSOLUTA	RELATIVA	ABSOLUTA	RELATIVA
ALMERÍA	34.566	1.837	5,61	7.865	29,46
CÁDIZ	115.127	1.488	1,31	13.049	12,78
CÓRDOBA	52.039	612	1,19	2.378	4,79
GRANADA	50.849	1.090	2,19	7.068	16,14
HUELVA	30.378	159	0,53	2.913	10,61
JAÉN	34.317	1.073	3,23	2.130	6,62
MÁLAGA	101.514	1.179	1,18	16.469	19,37
SEVILLA	126.729	1.490	1,19	13.201	11,63
ANDALUCÍA	545.519	8.928	1,66	65.073	13,54
HUESCA	6.647	154	2,37	1.394	26,54
TERUEL	4.237	73	1,75	361	9,31
ZARAGOZA	31.518	438	1,41	4.799	17,96
ARAGÓN	42.402	665	1,59	6.554	18,28
ASTURIAS	52.037	-437	-0,83	189	0,36
ILLES BALEARS	41.233	-3.951	-8,74	6.980	20,38
LAS PALMAS	93.904	4.263	4,76	18.493	24,52
STA. CRUZ DE TENERIFE	72.337	3.136	4,53	14.657	25,41
CANARIAS	166.241	7.399	4,66	33.150	24,91
CANTABRIA	23.934	459	1,96	2.909	13,84
ALBACETE	25.183	-13	-0,05	1.591	6,74
CIUDAD REAL	29.615	201	0,68	2.530	9,34
CUENCA	9.117	104	1,15	841	10,16
GUADALAJARA	9.029	439	5,11	2.318	34,54
TOLEDO	34.441	996	2,98	7.180	26,34
CASTILLA LA MANCHA	107.385	1.727	1,63	14.460	15,56
ÁVILA	8.518	211	2,54	1.514	21,62
BURGOS	14.257	1	0,01	1.521	11,94
LEÓN	24.794	-34	-0,14	1.621	7,00
PALENCIA	8.297	-5	-0,06	401	5,08
SALAMANCA	20.196	426	2,15	891	4,62
SEGOVIA	5.097	15	0,30	1.277	33,43
SORIA	2.572	8	0,31	108	4,38
VALLADOLID	26.371	155	0,59	2.401	10,02
ZAMORA	9.881	85	0,87	827	9,13
CASTILLA LEÓN	119.983	862	0,72	10.561	9,65
BARCELONA	228.638	5.806	2,61	34.210	17,60
GIRONA	26.743	530	2,02	6.171	30,00
LLEIDA	12.447	816	7,02	2.764	28,54
TARRAGONA	31.559	595	1,92	7.583	31,63
CATALUÑA	299.387	7.747	2,66	50.728	20,40
ALICANTE-ALACANT	106.887	2.723	2,61	20.853	24,24
CASTELLÓN-CASTELLÓ	23.469	1.633	7,48	7.961	51,33
VALENCIA-VALÈNCIA	118.671	2.835	2,45	23.884	25,20
COM. VALENCIANA	249.027	7.191	2,97	52.698	26,84
BADAJOS	54.443	446	0,83	2.366	4,54
CÁCERES	25.040	331	1,34	2.628	11,73
EXTREMADURA	79.483	777	0,99	4.994	6,70
A CORUÑA	65.019	61	0,09	1.343	2,11
LUGO	15.484	-400	-2,52	39	0,25
OURENSE	19.857	-191	-0,95	446	2,30
PONTEVEDRA	59.389	99	0,17	2.442	4,29
GALICIA	159.749	-431	-0,27	4.270	2,75
MADRID	259.611	5.687	2,24	37.439	16,85
MURCIA	59.923	2.110	3,65	15.452	34,75
NAVARRA	22.968	-618	-2,62	3.030	15,20
ÁLAVA	11.382	-271	-2,33	679	6,34
GUIPÚZCOA	24.698	-244	-0,98	1.927	8,46
VIZCAYA	45.625	-368	-0,80	1.153	2,59
PAÍS VASCO	81.705	-883	-1,07	3.759	4,82
LA RIOJA	12.138	108	0,90	2.049	20,31
CEUTA	7.349	154	2,14	363	5,20
MELILLA	8.443	48	0,57	735	9,54
TOTAL	2.338.517	37.542	1,63	315.393	15,59

PARO REGISTRADO SEGÚN SEXO Y EDAD POR CC.AA. Y PROVINCIAS

PROVINCIA AUTONOMIA	TOTAL	HOMBRES	MUJERES	MENORES DE 25 AÑOS			RESTO DE EDADES		
				TOTAL	HOMBRES	MUJERES	TOTAL	HOMBRES	MUJERES
ALMERÍA	34.566	16.657	17.909	4.820	2.579	2.241	29.746	14.078	15.668
CÁDIZ	115.127	46.757	68.370	14.130	7.361	6.769	100.997	39.396	61.601
CÓRDOBA	52.039	20.920	31.119	6.578	3.274	3.304	45.461	17.646	27.815
GRANADA	50.849	23.794	27.055	6.981	3.674	3.307	43.868	20.120	23.748
HUELVA	30.378	13.755	16.623	4.006	2.134	1.872	26.372	11.621	14.751
JAÉN	34.317	12.815	21.502	4.898	2.362	2.536	29.419	10.453	18.966
MÁLAGA	101.514	46.273	55.241	11.772	6.364	5.408	89.742	39.909	49.833
SEVILLA	126.729	50.966	75.763	15.302	7.795	7.507	111.427	43.171	68.256
ANDALUCÍA	545.519	231.937	313.582	68.487	35.543	32.944	477.032	196.394	280.638
HUESCA	6.647	3.150	3.497	827	484	343	5.820	2.666	3.154
TERUEL	4.237	1.746	2.491	609	308	301	3.628	1.438	2.190
ZARAGOZA	31.518	13.206	18.312	3.680	2.027	1.653	27.838	11.179	16.659
ARAGÓN	42.402	18.102	24.300	5.116	2.819	2.297	37.286	15.283	22.003
ASTURIAS	52.037	20.386	31.651	5.074	2.551	2.523	46.963	17.835	29.128
ILLES BALEARS	41.233	19.426	21.807	6.189	3.189	3.000	35.044	16.237	18.807
LAS PALMAS	93.904	41.930	51.974	12.255	6.153	6.102	81.649	35.777	45.872
STA. CRUZ DE TENERIFE	72.337	32.694	39.643	8.664	4.354	4.310	63.673	28.340	35.333
CANARIAS	166.241	74.624	91.617	20.919	10.507	10.412	145.322	64.117	81.205
CANTABRIA	23.934	10.048	13.886	2.608	1.368	1.240	21.326	8.680	12.646
ALBACETE	25.183	8.521	16.662	3.323	1.626	1.697	21.860	6.895	14.965
CIUDAD REAL	29.615	10.426	19.189	4.392	1.903	2.489	25.223	8.523	16.700
CUENCA	9.117	3.296	5.821	1.036	494	542	8.081	2.802	5.279
GUADALAJARA	9.029	3.934	5.095	1.026	565	461	8.003	3.369	4.634
TOLEDO	34.441	12.913	21.528	4.311	2.110	2.201	30.130	10.803	19.327
CASTILLA LA MANCHA	107.385	39.090	68.295	14.088	6.698	7.390	93.297	32.392	60.905
ÁVILA	8.518	3.334	5.184	948	470	478	7.570	2.864	4.706
BURGOS	14.257	5.597	8.660	1.567	845	722	12.690	4.752	7.938
LEÓN	24.794	9.713	15.081	3.066	1.665	1.401	21.728	8.048	13.680
PALENCIA	8.297	3.310	4.987	1.073	560	513	7.224	2.750	4.474
SALAMANCA	20.196	6.939	13.257	2.303	1.134	1.169	17.893	5.805	12.088
SEGOVIA	5.097	2.156	2.941	604	325	279	4.493	1.831	2.662
SORIA	2.572	1.054	1.518	325	177	148	2.247	877	1.370
VALLADOLID	26.371	10.321	16.050	2.867	1.505	1.362	23.504	8.816	14.688
ZAMORA	9.881	3.669	6.212	1.105	545	560	8.776	3.124	5.652
CASTILLA LEÓN	119.983	46.093	73.890	13.858	7.226	6.632	106.125	38.867	67.258
BARCELONA	228.638	102.504	126.134	21.343	12.555	8.788	207.295	89.949	117.346
GIRONA	26.743	13.021	13.722	3.266	1.867	1.399	23.477	11.154	12.323
LLEIDA	12.447	6.063	6.384	1.578	928	650	10.869	5.135	5.734
TARRAGONA	31.559	15.387	16.172	4.138	2.367	1.771	27.421	13.020	14.401
CATALUÑA	299.387	136.975	162.412	30.325	17.717	12.608	269.062	119.258	149.804
ALICANTE-ALACANT	106.887	48.117	58.770	12.601	6.887	5.714	94.286	41.230	53.056
CASTELLÓN-CASTELLÓ	23.469	11.298	12.171	3.521	1.932	1.589	19.948	9.366	10.582
VALENCIA-VALENCIA	118.671	51.983	66.688	16.290	8.656	7.634	102.381	43.327	59.054
COM. VALENCIANA	249.027	111.398	137.629	32.412	17.475	14.937	216.615	93.923	122.692
BADAJOS	54.443	17.002	37.441	7.275	3.190	4.085	47.168	13.812	33.356
CÁCERES	25.040	9.346	15.694	3.786	1.650	2.136	21.254	7.696	13.558
EXTREMADURA	79.483	26.348	53.135	11.061	4.840	6.221	68.422	21.508	46.914
A CORUÑA	65.019	24.945	40.074	6.049	2.989	3.060	58.970	21.956	37.014
LUGO	15.484	6.377	9.107	1.683	768	915	13.801	5.609	8.192
OURENSE	19.857	7.506	12.351	1.792	834	958	18.065	6.672	11.393
PONTEVEDRA	59.389	21.882	37.507	6.277	3.088	3.189	53.112	18.794	34.318
GALICIA	159.749	60.710	99.039	15.801	7.679	8.122	143.948	53.031	90.917
MADRID	259.611	119.094	140.517	29.204	16.822	12.382	230.407	102.272	128.135
MURCIA	59.923	28.236	31.687	8.210	4.501	3.709	51.713	23.735	27.978
NAVARRA	22.968	9.323	13.645	2.571	1.422	1.149	20.397	7.901	12.496
ÁLAVA	11.382	4.497	6.885	943	506	437	10.439	3.991	6.448
GUIPÚZCOA	24.698	9.806	14.892	1.879	1.060	819	22.819	8.746	14.073
VIZCAYA	45.625	19.510	26.115	3.793	2.126	1.667	41.832	17.384	24.448
PAÍS VASCO	81.705	33.813	47.892	6.615	3.692	2.923	75.090	30.121	44.969
LA RIOJA	12.138	5.405	6.733	1.536	820	716	10.602	4.585	6.017
CEUTA	7.349	2.747	4.602	1.450	598	852	5.899	2.149	3.750
MELILLA	8.443	2.960	5.483	1.589	628	961	6.854	2.332	4.522
TOTAL	2.338.517	996.715	1.341.802	277.113	146.095	131.018	2.061.404	850.620	1.210.784

ABRIL 2008

PARO REGISTRADO SEGÚN SECTOR DE ACTIVIDAD ECONÓMICA POR CC.AA. Y PROVINCIAS

PROVINCIA AUTONOMÍA	TOTAL	AGRICULTURA	INDUSTRIA	CONSTRUCCIÓN	SERVICIOS	SIN EMPLEO ANTERIOR
ALMERÍA	34.566	3.532	1.823	7.290	18.488	3.433
CÁDIZ	115.127	5.278	8.096	19.522	57.333	24.898
CÓRDOBA	52.039	4.349	7.862	7.000	25.032	7.796
GRANADA	50.849	2.872	3.787	9.666	29.070	5.454
HUELVA	30.378	4.908	1.852	5.494	14.049	4.075
JAÉN	34.317	4.985	4.627	3.882	15.699	5.124
MÁLAGA	101.514	2.368	7.705	19.389	59.919	12.133
SEVILLA	126.729	8.473	13.221	17.787	69.455	17.793
ANDALUCÍA	545.519	36.765	48.973	90.030	289.045	80.706
HUESCA	6.647	283	877	1.319	3.763	405
TERUEL	4.237	159	762	649	2.405	262
ZARAGOZA	31.518	678	5.537	3.584	19.682	2.037
ARAGÓN	42.402	1.120	7.176	5.552	25.850	2.704
ASTURIAS	52.037	631	5.631	5.706	35.094	4.975
ILLES BALEARS	41.233	450	1.805	7.128	30.837	1.013
LAS PALMAS	93.904	2.537	3.558	13.552	61.788	12.469
STA. CRUZ DE TENERIFE	72.337	1.873	3.069	12.688	47.683	7.024
CANARIAS	166.241	4.410	6.627	26.240	109.471	19.493
CANTABRIA	23.934	264	2.846	3.672	15.020	2.132
ALBACETE	25.183	1.060	3.853	4.032	13.511	2.727
CIUDAD REAL	29.615	1.008	3.469	5.900	16.042	3.196
CUENCA	9.117	483	942	1.539	5.221	932
GUADALAJARA	9.029	258	866	1.283	6.211	411
TOLEDO	34.441	762	5.808	6.256	19.838	1.777
CASTILLA LA MANCHA	107.385	3.571	14.938	19.010	60.823	9.043
ÁVILA	8.518	472	1.230	1.475	4.307	1.034
BURGOS	14.257	497	2.588	1.875	7.861	1.436
LEÓN	24.794	552	3.241	2.825	14.156	4.020
PALENCIA	8.297	564	1.318	935	4.458	1.022
SALAMANCA	20.196	487	1.762	3.022	11.774	3.151
SEGOVIA	5.097	432	703	794	2.832	336
SORIA	2.572	116	458	286	1.427	285
VALLADOLID	26.371	1.277	3.816	2.598	14.841	3.839
ZAMORA	9.881	404	876	1.514	5.479	1.608
CASTILLA LEÓN	119.983	4.801	15.992	15.324	67.135	16.731
BARCELONA	228.638	1.937	53.022	23.411	139.863	10.405
GIRONA	26.743	613	4.716	4.499	15.953	962
LLEIDA	12.447	848	2.010	2.034	6.677	878
TARRAGONA	31.559	1.050	4.214	5.504	19.142	1.649
CATALUÑA	299.387	4.448	63.962	35.448	181.635	13.894
ALICANTE-ALACANT	106.887	2.149	25.313	16.233	55.360	7.832
CASTELLÓN-CASTELLÓ	23.469	764	4.241	4.255	13.123	1.086
VALENCIA-VALÈNCIA	118.671	2.663	18.644	15.649	74.390	7.325
COM. VALENCIANA	249.027	5.576	48.198	36.137	142.873	16.243
BADAJOS	54.443	2.563	4.036	6.019	31.814	10.011
CÁCERES	25.040	1.143	2.096	4.701	14.455	2.645
EXTREMADURA	79.483	3.706	6.132	10.720	46.269	12.656
A CORUÑA	65.019	1.675	10.330	7.611	36.309	9.094
LUGO	15.484	519	1.511	1.949	8.904	2.601
OURENSE	19.857	612	3.116	2.605	10.702	2.822
PONTEVEDRA	59.389	2.102	9.826	6.061	32.730	8.670
GALICIA	159.749	4.908	24.783	18.226	88.645	23.187
MADRID	259.611	2.068	19.953	35.086	191.558	10.946
MURCIA	59.923	2.849	8.491	12.090	32.344	4.149
NAVARRA	22.968	478	4.331	2.619	14.518	1.022
ÁLAVA	11.382	169	1.866	1.071	7.672	604
GUIPÚZCOA	24.698	222	5.271	1.736	16.134	1.335
VIZCAYA	45.625	500	6.773	4.893	29.855	3.604
PAÍS VASCO	81.705	891	13.910	7.700	53.661	5.543
LA RIOJA	12.138	380	2.894	1.597	6.615	652
CEUTA	7.349	33	182	529	4.313	2.292
MELILLA	8.443	58	119	823	5.758	1.685
TOTAL	2.338.517	77.407	296.943	333.637	1.401.464	229.066

ABRIL 2008

PARO REGISTRADO. VARIACIÓN MENSUAL SEGÚN SECTOR DE ACTIVIDAD ECONÓMICA POR CC.AA. Y PROVINCIAS

PROVINCIA AUTONOMÍA	TOTAL	AGRICULTURA	INDUSTRIA	CONSTRUCCIÓN	SERVICIOS	SIN EMPLEO ANTERIOR
ALMERÍA	1.837	417	46	596	1.073	-295
CÁDIZ	1.488	102	148	774	2.031	-1.567
CÓRDOBA	612	247	253	281	599	-768
GRANADA	1.090	89	183	569	850	-601
HUELVA	159	141	17	196	249	-444
JAÉN	1.073	521	194	294	581	-517
MÁLAGA	1.179	7	252	1.024	1.111	-1.215
SEVILLA	1.490	178	110	1.121	1.903	-1.822
ANDALUCÍA	8.928	1.702	1.203	4.855	8.397	-7.229
HUESCA	154	-24	-2	44	170	-34
TERUEL	73	-3	-10	22	66	-2
ZARAGOZA	438	-18	149	223	2	82
ARAGÓN	665	-45	137	289	238	46
ASTURIAS	-437	-30	-1	203	-515	-94
ILLES BALEARS	-3.951	-20	-66	196	-4.138	77
LAS PALMAS	4.263	120	80	973	2.422	668
STA. CRUZ DE TENERIFE	3.136	92	93	900	1.662	389
CANARIAS	7.399	212	173	1.873	4.084	1.057
CANTABRIA	459	3	161	212	30	53
ALBACETE	-13	-5	99	53	-116	-44
CIUDAD REAL	201	11	-33	142	-33	114
CUENCA	104	12	2	66	-21	45
GUADALAJARA	439	-13	35	134	234	49
TOLEDO	996	13	84	462	405	32
CASTILLA LA MANCHA	1.727	18	187	857	469	196
ÁVILA	211	10	83	40	61	17
BURGOS	1	5	-3	94	-104	9
LEÓN	-34	-6	-48	6	-48	62
PALENCIA	-5	3	-28	52	-41	9
SALAMANCA	426	15	138	143	20	110
SEGOVIA	15	-2	31	2	-16	0
SORIA	8	7	3	-2	-15	15
VALLADOLID	155	41	29	168	-148	65
ZAMORA	85	-3	-20	-2	54	56
CASTILLA LEÓN	862	70	185	501	-237	343
BARCELONA	5.806	25	999	1.565	2.757	460
GIRONA	530	24	81	256	81	88
LLEIDA	816	58	57	241	373	87
TARRAGONA	595	-22	-5	309	162	151
CATALUÑA	7.747	85	1.132	2.371	3.373	786
ALICANTE-ALACANT	2.723	42	737	898	699	347
CASTELLÓN-CASTELLÓ	1.633	60	173	533	771	96
VALENCIA-VALÈNCIA	2.835	148	435	460	1.399	393
COM. VALENCIANA	7.191	250	1.345	1.891	2.869	836
BADAJOS	446	-164	81	125	269	135
CÁCERES	331	-9	-55	165	135	95
EXTREMADURA	777	-173	26	290	404	230
A CORUÑA	61	23	-54	140	-96	48
LUGO	-400	-21	-47	-6	-265	-61
OURENSE	-191	3	-24	6	-145	-31
PONTEVEDRA	99	-88	46	150	-125	116
GALICIA	-431	-83	-79	290	-631	72
MADRID	5.687	-289	229	2.128	3.222	397
MURCIA	2.110	33	295	763	925	94
NAVARRA	-618	-5	-208	-53	-361	9
ÁLAVA	-271	-5	-63	62	-278	13
GUIPÚZCOA	-244	-5	2	-20	-145	-76
VIZCAYA	-368	3	-82	-87	-347	145
PAÍS VASCO	-883	-7	-143	-45	-770	82
LA RIOJA	108	-8	40	-5	59	22
CEUTA	154	6	11	24	16	97
MELILLA	48	-4	3	7	21	21
TOTAL	37.542	1.715	4.630	16.647	17.455	-2.905

ABRIL 2008

PARO REGISTRADO (COLECTIVO SIN EMPLEO ANTERIOR) SEGÚN TRAMOS DE EDAD. AMBOS SEXOS

PROVINCIA AUTONOMÍA	TOTAL	<20 AÑOS	20-24 AÑOS	25-29 AÑOS	30-44 AÑOS	>44 AÑOS
ALMERÍA	3.433	528	490	356	909	1.150
CÁDIZ	24.898	2.414	2.216	1.346	5.564	13.358
CÓRDOBA	7.796	1.011	1.092	631	1.650	3.412
GRANADA	5.454	841	1.017	794	1.388	1.414
HUELVA	4.075	544	570	345	843	1.773
JAÉN	5.124	672	711	434	1.171	2.136
MÁLAGA	12.133	1.416	1.381	954	3.287	5.095
SEVILLA	17.793	2.091	2.238	1.369	3.993	8.102
ANDALUCÍA	80.706	9.517	9.715	6.229	18.805	36.440
HUESCA	405	103	52	45	104	101
TERUEL	262	54	44	20	90	54
ZARAGOZA	2.037	378	241	223	551	644
ARAGÓN	2.704	535	337	288	745	799
ASTURIAS	4.975	462	647	599	1.529	1.738
ILLES BALEARS	1.013	264	135	125	238	251
LAS PALMAS	12.469	2.621	1.893	819	2.361	4.775
STA. CRUZ DE TENERIFE	7.024	1.445	1.164	625	1.414	2.376
CANARIAS	19.493	4.066	3.057	1.444	3.775	7.151
CANTABRIA	2.132	261	261	256	605	749
ALBACETE	2.727	503	292	188	605	1.139
CIUDAD REAL	3.196	563	426	283	901	1.023
CUENCA	932	115	120	100	276	321
GUADALAJARA	411	84	48	36	136	107
TOLEDO	1.777	273	211	150	466	677
CASTILLA LA MANCHA	9.043	1.538	1.097	757	2.384	3.267
ÁVILA	1.034	170	168	83	281	332
BURGOS	1.436	281	225	154	371	405
LEÓN	4.020	618	661	421	1.074	1.246
PALENCIA	1.022	179	197	108	260	278
SALAMANCA	3.151	368	505	338	820	1.120
SEGOVIA	336	79	52	30	96	79
SORIA	285	75	47	38	81	44
VALLADOLID	3.839	575	500	440	1.043	1.281
ZAMORA	1.608	230	217	144	440	577
CASTILLA LEÓN	16.731	2.575	2.572	1.756	4.466	5.362
BARCELONA	10.405	2.706	1.209	871	2.278	3.341
GIRONA	962	292	119	125	231	195
LLEIDA	878	240	142	116	219	161
TARRAGONA	1.649	491	189	111	409	449
CATALUÑA	13.894	3.729	1.659	1.223	3.137	4.146
ALICANTE-ALACANT	7.832	1.691	957	601	1.666	2.917
CASTELLÓN-CASTELLÓ	1.086	359	140	111	279	197
VALENCIA-VALÈNCIA	7.325	2.042	829	681	1.607	2.166
COM. VALENCIANA	16.243	4.092	1.926	1.393	3.552	5.280
BADAJOS	10.011	1.253	886	465	1.621	5.786
CÁCERES	2.645	511	488	184	596	866
EXTREMADURA	12.656	1.764	1.374	649	2.217	6.652
A CORUÑA	9.094	879	1.425	1.185	2.356	3.249
LUGO	2.601	293	507	335	690	776
OURENSE	2.822	268	456	257	639	1.202
PONTEVEDRA	8.670	1.130	1.224	911	2.156	3.249
GALICIA	23.187	2.570	3.612	2.688	5.841	8.476
MADRID	10.946	1.549	1.157	1.086	3.210	3.944
MURCIA	4.149	690	473	440	1.261	1.285
NAVARRA	1.022	228	146	115	257	276
ÁLAVA	604	72	85	60	204	183
GUIPÚZCOA	1.335	152	201	153	404	425
VIZCAYA	3.604	313	427	362	1.257	1.245
PAÍS VASCO	5.543	537	713	575	1.865	1.853
LA RIOJA	652	140	98	73	172	169
CEUTA	2.292	435	357	236	666	598
MELILLA	1.685	242	195	171	502	575
TOTAL	229.066	35.194	29.531	20.103	55.227	89.011

ABRIL 2008

PARO REGISTRADO (COLECTIVO SIN EMPLEO ANTERIOR) SEGÚN TRAMOS DE EDAD. HOMBRES

PROVINCIA AUTONOMÍA	TOTAL	<20 AÑOS	20-24 AÑOS	25-29 AÑOS	30-44 AÑOS	>44 AÑOS
ALMERÍA	1.098	281	202	148	266	201
CÁDIZ	3.652	1.155	770	352	667	708
CÓRDOBA	1.538	450	370	210	293	215
GRANADA	1.533	380	352	253	325	223
HUELVA	871	263	189	100	173	146
JAÉN	878	263	236	117	155	107
MÁLAGA	3.009	702	529	331	801	646
SEVILLA	3.504	941	759	446	754	604
ANDALUCÍA	16.083	4.435	3.407	1.957	3.434	2.850
HUESCA	129	52	20	15	23	19
TERUEL	71	29	10	6	17	9
ZARAGOZA	659	206	92	90	166	105
ARAGÓN	859	287	122	111	206	133
ASTURIAS	1.136	264	240	166	282	184
ILLES BALEARS	395	128	60	50	88	69
LAS PALMAS	3.593	1.411	770	307	547	558
STA. CRUZ DE TENERIFE	2.097	727	441	215	333	381
CANARIAS	5.690	2.138	1.211	522	880	939
CANTABRIA	516	129	78	88	116	105
ALBACETE	548	239	82	58	93	76
CIUDAD REAL	587	192	118	83	120	74
CUENCA	224	48	46	32	72	26
GUADALAJARA	182	49	19	20	58	36
TOLEDO	352	114	56	39	81	62
CASTILLA LA MANCHA	1.893	642	321	232	424	274
ÁVILA	268	87	56	32	42	51
BURGOS	476	164	94	62	82	74
LEÓN	1.078	378	254	131	191	124
PALENCIA	252	112	60	28	30	22
SALAMANCA	734	198	163	114	157	102
SEGOVIA	92	41	12	13	18	8
SORIA	106	45	17	11	25	8
VALLADOLID	1.033	320	195	129	258	131
ZAMORA	325	125	59	34	60	47
CASTILLA LEÓN	4.364	1.470	910	554	863	567
BARCELONA	4.005	1.672	629	394	773	537
GIRONA	404	196	51	47	68	42
LLEIDA	409	147	76	48	90	48
TARRAGONA	749	327	99	54	158	111
CATALUÑA	5.567	2.342	855	543	1.089	738
ALICANTE-ALACANT	2.366	879	384	232	458	413
CASTELLÓN-CASTELLÓ	439	190	53	46	98	52
VALENCIA-VALÈNCIA	2.476	1.077	353	277	478	291
COM. VALENCIANA	5.281	2.146	790	555	1.034	756
BADAJOS	1.203	519	249	111	170	154
CÁCERES	490	174	122	53	85	56
EXTREMADURA	1.693	693	371	164	255	210
A CORUÑA	2.250	505	516	377	445	407
LUGO	638	134	162	92	133	117
OURENSE	631	127	146	74	129	155
PONTEVEDRA	2.159	609	431	286	438	395
GALICIA	5.678	1.375	1.255	829	1.145	1.074
MADRID	3.436	887	503	430	971	645
MURCIA	1.332	354	187	187	383	221
NAVARRA	268	123	44	30	40	31
ÁLAVA	151	38	32	12	42	27
GUIPÚZCOA	407	93	92	58	89	75
VIZCAYA	961	166	182	129	306	178
PAÍS VASCO	1.519	297	306	199	437	280
LA RIOJA	223	84	31	20	53	35
CEUTA	641	186	88	73	195	99
MELILLA	261	107	36	17	48	53
TOTAL	56.835	18.087	10.815	6.727	11.943	9.263

ABRIL 2008

PARO REGISTRADO (COLECTIVO SIN EMPLEO ANTERIOR) SEGÚN TRAMOS DE EDAD. MUJERES

PROVINCIA AUTONOMÍA	TOTAL	<20 AÑOS	20-24 AÑOS	25-29 AÑOS	30-44 AÑOS	>44 AÑOS
ALMERÍA	2.335	247	288	208	643	949
CÁDIZ	21.246	1.259	1.446	994	4.897	12.650
CÓRDOBA	6.258	561	722	421	1.357	3.197
GRANADA	3.921	461	665	541	1.063	1.191
HUELVA	3.204	281	381	245	670	1.627
JAÉN	4.246	409	475	317	1.016	2.029
MÁLAGA	9.124	714	852	623	2.486	4.449
SEVILLA	14.289	1.150	1.479	923	3.239	7.498
ANDALUCÍA	64.623	5.082	6.308	4.272	15.371	33.590
HUESCA	276	51	32	30	81	82
TERUEL	191	25	34	14	73	45
ZARAGOZA	1.378	172	149	133	385	539
ARAGÓN	1.845	248	215	177	539	666
ASTURIAS	3.839	198	407	433	1.247	1.554
ILLES BALEARS	618	136	75	75	150	182
LAS PALMAS	8.876	1.210	1.123	512	1.814	4.217
STA. CRUZ DE TENERIFE	4.927	718	723	410	1.081	1.995
CANARIAS	13.803	1.928	1.846	922	2.895	6.212
CANTABRIA	1.616	132	183	168	489	644
ALBACETE	2.179	264	210	130	512	1.063
CIUDAD REAL	2.609	371	308	200	781	949
CUENCA	708	67	74	68	204	295
GUADALAJARA	229	35	29	16	78	71
TOLEDO	1.425	159	155	111	385	615
CASTILLA LA MANCHA	7.150	896	776	525	1.960	2.993
ÁVILA	766	83	112	51	239	281
BURGOS	960	117	131	92	289	331
LEÓN	2.942	240	407	290	883	1.122
PALENCIA	770	67	137	80	230	256
SALAMANCA	2.417	170	342	224	663	1.018
SEGOVIA	244	38	40	17	78	71
SORIA	179	30	30	27	56	36
VALLADOLID	2.806	255	305	311	785	1.150
ZAMORA	1.283	105	158	110	380	530
CASTILLA LEÓN	12.367	1.105	1.662	1.202	3.603	4.795
BARCELONA	6.400	1.034	580	477	1.505	2.804
GIRONA	558	96	68	78	163	153
LLEIDA	469	93	66	68	129	113
TARRAGONA	900	164	90	57	251	338
CATALUÑA	8.327	1.387	804	680	2.048	3.408
ALICANTE-ALACANT	5.466	812	573	369	1.208	2.504
CASTELLÓN-CASTELLÓ	647	169	87	65	181	145
VALENCIA-VALÈNCIA	4.849	965	476	404	1.129	1.875
COM. VALENCIANA	10.962	1.946	1.136	838	2.518	4.524
BADAJOS	8.808	734	637	354	1.451	5.632
CÁCERES	2.155	337	366	131	511	810
EXTREMADURA	10.963	1.071	1.003	485	1.962	6.442
A CORUÑA	6.844	374	909	808	1.911	2.842
LUGO	1.963	159	345	243	557	659
OURENSE	2.191	141	310	183	510	1.047
PONTEVEDRA	6.511	521	793	625	1.718	2.854
GALICIA	17.509	1.195	2.357	1.859	4.696	7.402
MADRID	7.510	662	654	656	2.239	3.299
MURCIA	2.817	336	286	253	878	1.064
NAVARRA	754	105	102	85	217	245
ÁLAVA	453	34	53	48	162	156
GUIPÚZCOA	928	59	109	95	315	350
VIZCAYA	2.643	147	245	233	951	1.067
PAÍS VASCO	4.024	240	407	376	1.428	1.573
LA RIOJA	429	56	67	53	119	134
CEUTA	1.651	249	269	163	471	499
MELILLA	1.424	135	159	154	454	522
TOTAL	172.231	17.107	18.716	13.376	43.284	79.748

ABRIL 2008

PARO REGISTRADO (EXTRANJEROS) SEGÚN SECTOR DE ACTIVIDAD ECONÓMICA POR CC.AA. Y PROVINCIAS

PROVINCIA AUTONOMÍA	TOTAL	AGRICULTURA	INDUSTRIA	CONSTRUCCIÓN	SERVICIOS	SIN EMPLEO ANTERIOR
ALMERÍA	5.516	1.061	195	1.479	1.998	783
CÁDIZ	2.375	115	76	335	1.091	758
CÓRDOBA	971	105	117	93	380	276
GRANADA	3.282	281	119	673	1.520	689
HUELVA	994	240	32	150	358	214
JAÉN	774	163	64	99	255	193
MÁLAGA	10.040	300	280	2.291	5.428	1.741
SEVILLA	2.789	195	141	334	1.335	784
ANDALUCÍA	26.741	2.460	1.024	5.454	12.365	5.438
HUESCA	1.543	138	184	526	586	109
TERUEL	849	45	134	239	371	60
ZARAGOZA	5.375	263	551	1.318	2.745	498
ARAGÓN	7.767	446	869	2.083	3.702	667
ASTURIAS	2.379	65	131	482	1.292	409
ILLES BALEARS	9.704	183	291	2.554	6.355	321
LAS PALMAS	9.853	228	158	1.769	6.372	1.326
STA. CRUZ DE TENERIFE	6.136	154	141	1.035	4.140	666
CANARIAS	15.989	382	299	2.804	10.512	1.992
CANTABRIA	1.802	27	145	443	954	233
ALBACETE	1.702	165	202	388	681	266
CIUDAD REAL	2.232	171	185	711	805	360
CUENCA	1.225	85	100	359	421	260
GUADALAJARA	1.729	57	93	434	976	169
TOLEDO	4.329	181	536	1.403	1.909	300
CASTILLA LA MANCHA	11.217	659	1.116	3.295	4.792	1.355
ÁVILA	783	24	35	304	267	153
BURGOS	1.481	117	151	425	540	248
LEÓN	1.519	73	121	339	577	409
PALENCIA	353	32	17	65	147	92
SALAMANCA	954	26	29	193	349	357
SEGOVIA	960	123	67	349	334	87
SORIA	451	45	57	84	155	110
VALLADOLID	1.485	157	81	360	588	299
ZAMORA	419	48	16	55	145	155
CASTILLA LEÓN	8.405	645	574	2.174	3.102	1.910
BARCELONA	33.121	998	3.546	7.589	18.187	2.801
GIRONA	6.593	373	675	1.854	3.222	469
LLEIDA	3.195	493	354	820	1.161	367
TARRAGONA	6.504	570	500	1.912	3.032	490
CATALUÑA	49.413	2.434	5.075	12.175	25.602	4.127
ALICANTE-ALACANT	14.412	569	905	4.365	7.359	1.214
CASTELLÓN-CASTELLÓ	5.977	314	677	1.891	2.734	361
VALENCIA-VALÈNCIA	13.525	711	1.181	3.027	7.452	1.154
COM. VALENCIANA	33.914	1.594	2.763	9.283	17.545	2.729
BADAJOZ	1.048	73	47	119	547	262
CÁCERES	692	108	27	116	308	133
EXTREMADURA	1.740	181	74	235	855	395
A CORUÑA	2.396	87	197	291	1.115	706
LUGO	786	61	35	89	297	304
OURENSE	1.101	60	112	178	414	337
PONTEVEDRA	2.818	132	214	366	1.265	841
GALICIA	7.101	340	558	924	3.091	2.188
MADRID	45.151	463	2.106	13.796	26.640	2.146
MURCIA	9.885	945	835	3.537	3.707	861
NAVARRA	3.729	214	457	1.039	1.796	223
ÁLAVA	1.403	40	110	344	759	150
GUIPÚZCOA	1.866	37	222	349	1.035	223
VIZCAYA	2.893	82	217	557	1.523	514
PAÍS VASCO	6.162	159	549	1.250	3.317	887
LA RIOJA	2.415	170	375	690	1.003	177
CEUTA	922	6	13	92	301	510
MELILLA	1.630	11	20	209	887	503
TOTAL	246.066	11.384	17.274	62.519	127.818	27.071

ANEXO 2

CONTRATOS REGISTRADOS

ABRIL 2008

CONTRATOS

	MES	VARIACIÓN			
		MENSUAL		ANUAL	
		ABSOLUTA	RELATIVA	ABSOLUTA	RELATIVA
TOTAL CONTRATOS	1.459.666	174.022	13,54	73.686	5,32
CONTRATOS INDEFINIDOS (*)	189.283	21.150	12,58	20.352	12,05
CONTRATOS TEMPORALES	1.270.383	152.872	13,68	53.334	4,38

CONTRATOS POR COMUNIDADES AUTÓNOMAS

COMUNIDADES AUTÓNOMAS	MES	VARIACIÓN			
		MENSUAL		ANUAL	
		ABSOLUTA	RELATIVA	ABSOLUTA	RELATIVA
ANDALUCÍA	324.407	7.951	2,51	10.651	3,39
ARAGÓN	40.404	5.919	17,16	5.285	15,05
ASTURIAS	24.268	1.353	5,90	-644	-2,59
ILLES BALEARS	40.507	10.724	36,01	-273	-0,67
CANARIAS	55.837	3.891	7,49	-3.258	-5,51
CANTABRIA	14.693	-51	-0,35	-1.321	-8,25
CASTILLA LA MANCHA	52.258	8.977	20,74	3.608	7,42
CASTILLA LEÓN	57.713	3.606	6,66	3.189	5,85
CATALUÑA	222.945	21.910	10,90	13.328	6,36
COM. VALENCIANA	147.758	39.454	36,43	4.282	2,98
EXTREMADURA	38.379	6.569	20,65	3.136	8,90
GALICIA	68.035	10.105	17,44	5.941	9,57
MADRID	202.600	27.054	15,41	12.544	6,60
MURCIA	64.464	9.029	16,29	2.794	4,53
NAVARRA	22.131	4.726	27,15	3.724	20,23
PAÍS VASCO	71.062	10.369	17,08	9.743	15,89
LA RIOJA	8.825	1.753	24,79	369	4,36
CEUTA	1.141	115	11,21	-113	-9,01
MELILLA	1.283	97	8,18	124	10,70
EXTRANJERO	956	471	97,11	577	152,24
TOTAL	1.459.666	174.022	13,54	73.686	5,32

(*) Incluye contratos convertidos en indefinidos

CONTRATOS SEGÚN TIPO DE CONTRATACIÓN POR COMUNIDADES AUTÓNOMAS

COMUNIDADES AUTÓNOMAS	TOTAL	INDEFINIDOS					% S/ TOT. NAC.INDF.	TEMPORALES
		TOTAL	ORDINARIOS	F.C.I. (*)	MINUSVÁLIDOS	CONVERSIÓN		
ANDALUCÍA	324.407	19.893	7.316	2.693	115	9.769	10,51	304.514
ARAGÓN	40.404	5.564	1.930	653	35	2.946	2,94	34.840
ASTURIAS	24.268	2.967	1.178	553	45	1.191	1,57	21.301
ILLES BALEARS	40.507	6.603	3.663	1.002	37	1.901	3,49	33.904
CANARIAS	55.837	7.413	2.946	680	33	3.754	3,92	48.424
CANTABRIA	14.693	1.741	666	234	15	826	0,92	12.952
CASTILLA LA MANCHA	52.258	6.574	2.696	755	50	3.073	3,47	45.684
CASTILLA LEÓN	57.713	6.953	2.715	1.145	37	3.056	3,67	50.760
CATALUÑA	222.945	42.057	20.475	5.353	222	16.007	22,22	180.888
COM. VALENCIANA	147.758	18.086	7.026	2.386	154	8.520	9,56	129.672
EXTREMADURA	38.379	2.070	845	462	30	733	1,09	36.309
GALICIA	68.035	8.563	2.929	1.313	65	4.256	4,52	59.472
MADRID	202.600	42.492	23.450	5.202	187	13.653	22,45	160.108
MURCIA	64.464	6.921	2.908	673	68	3.272	3,66	57.543
NAVARRA	22.131	2.637	1.082	290	10	1.255	1,39	19.494
PAÍS VASCO	71.062	7.101	3.111	1.110	32	2.848	3,75	63.961
LA RIOJA	8.825	1.336	642	134	13	547	0,71	7.489
CEUTA	1.141	148	78	9		61	0,08	993
MELILLA	1.283	128	67	13	3	45	0,07	1.155
EXTRANJERO	956	36	23	4		9	0,02	920
TOTAL	1.459.666	189.283	85.746	24.664	1.151	77.722	100,00	1.270.383

(*) Fomento de la contratación indefinida.

ABRIL 2008

EVOLUCIÓN DE LOS CONTRATOS

	AÑO 2007		AÑO 2008		VARIACIÓN ANUAL			
	MES	ACUMULADO	MES	ACUMULADO	MES		ACUMULADO	
					ABSOLUTA	RELATIVA	ABSOLUTA	RELATIVA
ENERO	1.653.150	1.653.150	1.581.360	1.581.360	-71.790	-4,34	-71.790	-4,34
FEBRERO	1.408.327	3.061.477	1.427.302	3.008.662	18.975	1,35	-52.815	-1,73
MARZO	1.564.432	4.625.909	1.285.644	4.294.306	-278.788	-17,82	-331.603	-7,17
ABRIL	1.385.980	6.011.889	1.459.666	5.753.972	73.686	5,32	-257.917	-4,29
MAYO	1.625.492	7.637.381						
JUNIO	1.582.127	9.219.508						
JULIO	1.754.918	10.974.426						
AGOSTO	1.287.035	12.261.461						
SEPTIEMBRE	1.595.921	13.857.382						
OCTUBRE	1.911.389	15.768.771						
NOVIEMBRE	1.592.018	17.360.789						
DICIEMBRE	1.261.319	18.622.108						

EVOLUCIÓN DE LOS CONTRATOS INDEFINIDOS (*)

	AÑO 2007		AÑO 2008		VARIACIÓN ANUAL			
	MES	ACUMULADO	MES	ACUMULADO	MES		ACUMULADO	
					ABSOLUTA	RELATIVA	ABSOLUTA	RELATIVA
ENERO	255.422	255.422	196.763	196.763	-58.659	-22,97	-58.659	-22,97
FEBRERO	175.887	431.309	186.135	382.898	10.248	5,83	-48.411	-11,22
MARZO	193.165	624.474	168.133	551.031	-25.032	-12,96	-73.443	-11,76
ABRIL	168.931	793.405	189.283	740.314	20.352	12,05	-53.091	-6,69
MAYO	190.378	983.783						
JUNIO	178.278	1.162.061						
JULIO	180.841	1.342.902						
AGOSTO	127.583	1.470.485						
SEPTIEMBRE	192.289	1.662.774						
OCTUBRE	233.084	1.895.858						
NOVIEMBRE	190.015	2.085.873						
DICIEMBRE	134.511	2.220.384						

EVOLUCIÓN DE LOS CONTRATOS TEMPORALES

	AÑO 2007		AÑO 2008		VARIACIÓN ANUAL			
	MES	ACUMULADO	MES	ACUMULADO	MES		ACUMULADO	
					ABSOLUTA	RELATIVA	ABSOLUTA	RELATIVA
ENERO	1.397.728	1.397.728	1.384.597	1.384.597	-13.131	-0,94	-13.131	-0,94
FEBRERO	1.232.440	2.630.168	1.241.167	2.625.764	8.727	0,71	-4.404	-0,17
MARZO	1.371.267	4.001.435	1.117.511	3.743.275	-253.756	-18,51	-258.160	-6,45
ABRIL	1.217.049	5.218.484	1.270.383	5.013.658	53.334	4,38	-204.826	-3,93
MAYO	1.435.114	6.653.598						
JUNIO	1.403.849	8.057.447						
JULIO	1.574.077	9.631.524						
AGOSTO	1.159.452	10.790.976						
SEPTIEMBRE	1.403.632	12.194.608						
OCTUBRE	1.678.305	13.872.913						
NOVIEMBRE	1.402.003	15.274.916						
DICIEMBRE	1.126.808	16.401.724						

(*) Incluye contratos convertidos en indefinidos

ABRIL 2008

CONTRATOS INDEFINIDOS POR TIPO DE JORNADA Y MODALIDAD

	TOTAL	VARIACIÓN			
		MENSUAL		ANUAL	
		ABSOLUTA	RELATIVA	ABSOLUTA	RELATIVA
JORNADA A TIEMPO COMPLETO:					
ORDINARIO (Bonif. / No Bonif.)	57.426	6.616	13,02	4.836	9,20
FOMENTO DE LA CONTRATACIÓN INDEFINIDA	16.790	1.842	12,32	-1.895	-10,14
MINUSVÁLIDOS (Sólo bonificados)	179	40	28,78	30	20,13
MINUSVÁLIDOS F.C.I.	657	105	19,02	-62	-8,62
CONVERTIDOS EN INDEFINIDOS	60.640	6.427	11,86	11.063	22,31
TOTAL	135.692	15.030	12,46	13.972	11,48
JORNADA A TIEMPO PARCIAL:					
ORDINARIO (Bonif. / No Bonif.)	19.609	2.444	14,24	2.741	16,25
FOMENTO DE LA CONTRATACIÓN	6.350	549	9,46	391	6,56
MINUSVÁLIDOS (Sólo bonificados)	61	20	48,78	9	17,31
MINUSVÁLIDOS F.C.I.	202	41	25,47	44	27,85
CONVERTIDOS EN INDEFINIDOS	15.084	1.988	15,18	3.315	28,17
TOTAL	41.306	5.042	13,90	6.500	18,67
FUJOS DISCONTINUOS:					
ORDINARIO (Bonif. / No Bonif.)	8.711	330	3,94	-572	-6,16
FOMENTO DE LA CONTRATACIÓN	1.524	156	11,40	-209	-12,06
MINUSVÁLIDOS (Sólo bonificados)	16	9	128,57	5	45,45
MINUSVÁLIDOS F.C.I.	36	18	100,00	13	56,52
CONVERTIDOS EN INDEFINIDOS	1.998	565	39,43	643	47,45
TOTAL	12.285	1.078	9,62	-120	-0,97
TOTAL	189.283	21.150	12,58	20.352	12,05

CONTRATOS INDEFINIDOS POR MODALIDAD

TIPO DE CONTRATO	TOTAL	VARIACIÓN			
		MENSUAL		ANUAL	
		ABSOLUTA	RELATIVA	ABSOLUTA	RELATIVA
ORDINARIO (Bonif. / No Bonif.)	85.746	9.390	12,30	7.005	8,90
FOMENTO DE LA CONTRATACIÓN INDEFINIDA	24.664	2.547	11,52	-1.713	-6,49
MINUSVÁLIDOS (Sólo bonificados)	256	69	36,90	44	20,75
MINUSVÁLIDOS F.C.I.	895	164	22,44	-5	-0,56
CONVERTIDOS EN INDEFINIDOS	77.722	8.980	13,06	15.021	23,96
TOTAL	189.283	21.150	12,58	20.352	12,05

CONVERTIDOS EN INDEFINIDOS SEGÚN CONTRATO DE ORIGEN:

OBRA O SERVICIO	14.457	2.215	18,09	2.979	25,95
EVENTUAL CIRCUNSP. PRODUCCIÓN	57.296	5.830	11,33	11.019	23,81
INTERINIDAD	2.109	518	32,56	477	29,23
TEMPORAL MINUSVÁLIDOS	342	38	12,50	41	13,62
SUSTITUCIÓN JUBILACIÓN 64 AÑOS	71	25	54,35	38	115,15
PRÁCTICAS	1.844	41	2,27	-70	-3,66
RELEVO	969	241	33,10	567	141,04
FORMACIÓN	600	73	13,85	-35	-5,51
OTROS CONTRATOS	34	-1	-2,86	6	21,43
TOTAL	77.722	8.980	13,06	15.021	23,96

ABRIL 2008

CONTRATOS INDEFINIDOS POR SEXO, EDAD Y SECTOR DE ACTIVIDAD ECONÓMICA

	TOTAL	VARIACIÓN			
		MENSUAL		ANUAL	
		ABSOLUTA	RELATIVA	ABSOLUTA	RELATIVA
POR SEXO Y EDAD					
HOMBRES					
<25 AÑOS	19.236	1.878	10,82	1.357	7,59
25-44 AÑOS	65.330	7.657	13,28	7.642	13,25
>44 AÑOS	16.186	1.604	11,00	1.207	8,06
TOTAL	100.752	11.139	12,43	10.206	11,27
MUJERES					
<25 AÑOS	19.919	2.154	12,12	1.441	7,80
25-44 AÑOS	56.485	6.361	12,69	6.735	13,54
>44 AÑOS	12.127	1.496	14,07	1.970	19,40
TOTAL	88.531	10.011	12,75	10.146	12,94
AMBOS SEXOS					
<25 AÑOS	39.155	4.032	11,48	2.798	7,70
25-44 AÑOS	121.815	14.018	13,00	14.377	13,38
>44 AÑOS	28.313	3.100	12,30	3.177	12,64
TOTAL	189.283	21.150	12,58	20.352	12,05
SECTOR					
AGRICULTURA	4.242	334	8,55	721	20,48
INDUSTRIA	22.304	2.058	10,16	2.855	14,68
CONSTRUCCIÓN	18.115	1.353	8,07	-93	-0,51
SERVICIOS	144.622	17.405	13,68	16.869	13,20
TOTAL	189.283	21.150	12,58	20.352	12,05

CONTRATOS INDEFINIDOS (CONVERSIONES) POR SEXO, EDAD Y SECTOR DE ACTIVIDAD ECONÓMICA

	TOTAL	VARIACIÓN			
		MENSUAL		ANUAL	
		ABSOLUTA	RELATIVA	ABSOLUTA	RELATIVA
POR SEXO Y EDAD					
HOMBRES					
<25 AÑOS	8.789	783	9,78	1.276	16,98
25-44 AÑOS	27.861	2.897	11,60	5.069	22,24
>44 AÑOS	5.221	429	8,95	1.019	24,25
TOTAL	41.871	4.109	10,88	7.364	21,34
MUJERES					
<25 AÑOS	8.212	931	12,79	1.348	19,64
25-44 AÑOS	23.676	3.349	16,48	5.147	27,78
>44 AÑOS	3.963	591	17,53	1.162	41,49
TOTAL	35.851	4.871	15,72	7.657	27,16
AMBOS SEXOS					
<25 AÑOS	17.001	1.714	11,21	2.624	18,25
25-44 AÑOS	51.537	6.246	13,79	10.216	24,72
>44 AÑOS	9.184	1.020	12,49	2.181	31,14
TOTAL	77.722	8.980	13,06	15.021	23,96
SECTOR					
AGRICULTURA	1.393	179	14,74	488	53,92
INDUSTRIA	11.677	996	9,32	2.542	27,83
CONSTRUCCIÓN	8.841	555	6,70	456	5,44
SERVICIOS	55.811	7.250	14,93	11.535	26,05
TOTAL	77.722	8.980	13,06	15.021	23,96

ABRIL 2008

CONTRATOS INDEFINIDOS SEGÚN MODALIDAD POR EDAD, SEXO Y SECTOR DE ACTIVIDAD ECONÓMICA

TIPO DE CONTRATO	TOTAL		EDAD DEL TRABAJADOR				
	MES	%	< 20	20 - 24	25 - 29	30 - 44	> =45
ORDINARIO (Bonif. / No Bonif.)	85.746	45,30	3.004	10.984	16.919	43.618	11.221
FOMENTO DE LA CONTRATACIÓN INDEFINIDA	24.664	13,03	2.169	5.902	6.703	2.387	7.503
MINUSVÁLIDOS (Solo bonificados)	256	0,14	5	11	31	138	71
MINUSVÁLIDOS F.C.I.	895	0,47	13	66	99	383	334
CONVERTIDOS EN INDEFINIDOS	77.722	41,06	2.950	14.051	18.638	32.899	9.184
TOTAL	189.283	100,00	8.141	31.014	42.390	79.425	28.313

CONVERTIDOS EN INDEFINIDOS SEGÚN CONTRATO DE ORIGEN:

OBRA O SERVICIO	14.457	18,60	201	1.791	3.234	6.883	2.348
EVENTUAL CIRCUNS. PRODUCCIÓN	57.296	73,72	2.426	10.825	13.467	24.235	6.343
INTERINIDAD	2.109	2,71	76	399	515	868	251
TEMPORAL MINUSVÁLIDOS	342	0,44	3	21	31	172	115
SUSTITUCIÓN JUBILACIÓN 64 AÑOS	71	0,09	3	12	10	35	11
PRÁCTICAS	1.844	2,37	7	533	1.081	217	6
RELEVO	969	1,25	3	134	280	460	92
FORMACIÓN	600	0,77	231	335	12	15	7
OTROS CONTRATOS	34	0,04		1	8	14	11
TOTAL	77.722	100,00	2.950	14.051	18.638	32.899	9.184

TIPO DE CONTRATO	TOTAL	SEXO		SECTOR DE ACTIVIDAD ECONÓMICA			
		HOMBRES	MUJERES	AGRICULTURA	INDUSTRIA	CONSTRUCCIÓN	SERVICIOS
ORDINARIO (Bonif. / No Bonif.)	85.746	46.613	39.133	2.529	8.052	7.473	67.692
FOMENTO DE LA CONTRATACIÓN INDEFINIDA	24.664	11.546	13.118	309	2.441	1.701	20.213
MINUSVÁLIDOS (Solo bonificados)	256	172	84	2	18	24	212
MINUSVÁLIDOS F.C.I.	895	550	345	9	116	76	694
CONVERTIDOS EN INDEFINIDOS	77.722	41.871	35.851	1.393	11.677	8.841	55.811
TOTAL	189.283	100.752	88.531	4.242	22.304	18.115	144.622

CONVERTIDOS EN INDEFINIDOS SEGÚN CONTRATO DE ORIGEN:

OBRA O SERVICIO	14.457	8.979	5.478	607	1.910	3.783	8.157
EVENTUAL CIRCUNS. PRODUCCIÓN	57.296	30.058	27.238	753	8.546	4.686	43.311
INTERINIDAD	2.109	577	1.532	6	151	21	1.931
TEMPORAL MINUSVÁLIDOS	342	240	102	3	38	33	268
SUSTITUCIÓN JUBILACIÓN 64 AÑOS	71	48	23	1	21	3	46
PRÁCTICAS	1.844	885	959	9	289	153	1.393
RELEVO	969	679	290	5	606	28	330
FORMACIÓN	600	384	216	7	112	128	353
OTROS CONTRATOS	34	21	13	2	4	6	22
TOTAL	77.722	41.871	35.851	1.393	11.677	8.841	55.811

ABRIL 2008

CONTRATOS TEMPORALES POR TIPO DE JORNADA Y MODALIDAD

	TOTAL	VARIACIÓN			
		MENSUAL		ANUAL	
		ABSOLUTA	RELATIVA	ABSOLUTA	RELATIVA
JORNADA A TIEMPO COMPLETO:					
OBRA O SERVICIO	420.556	60.935	16,94	21.843	5,48
EVENTUALES CIRCUNSTANCIAS DE LA PRODUCCIÓN	441.618	32.205	7,87	-12.178	-2,68
INTERNIDAD	85.559	11.373	15,33	11.622	15,72
JUBILACIÓN ESPECIAL 64 AÑOS	178	13	7,88	35	24,48
RELEVO	2.558	286	12,59	575	29,00
TEMPORAL DE MINUSVÁLIDOS	1.155	120	11,59	132	12,90
PRÁCTICAS	4.542	737	19,37	-24	-0,53
FORMACIÓN	6.437	1.523	30,99	-282	-4,20
OTROS CONTRATOS	6.831	1.055	18,27	5	0,07
TOTAL	969.434	108.247	12,57	21.728	2,29
JORNADA A TIEMPO PARCIAL:					
OBRA O SERVICIO	112.972	19.902	21,38	14.112	14,27
EVENTUALES CIRCUNSTANCIAS DE LA PRODUCCIÓN	144.905	17.982	14,17	7.543	5,49
INTERNIDAD	38.407	6.077	18,80	8.826	29,84
RELEVO	602	85	16,44	127	26,74
JUBILACIÓN PARCIAL	2.987	516	20,88	906	43,54
TEMPORAL DE MINUSVÁLIDOS	382	46	13,69	85	28,62
PRÁCTICAS	690	21	3,14	3	0,44
OTROS CONTRATOS	4	-4	-50,00	4	
TOTAL	300.949	44.625	17,41	31.606	11,73
TOTAL	1.270.383	152.872	13,68	53.334	4,38

CONTRATOS TEMPORALES POR MODALIDAD

TIPO DE CONTRATO	TOTAL	VARIACIÓN			
		MENSUAL		ANUAL	
		ABSOLUTA	RELATIVA	ABSOLUTA	RELATIVA
OBRA O SERVICIO	533.528	80.837	17,86	35.955	7,23
EVENTUALES CIRCUNSTANCIAS DE LA PRODUCCIÓN	586.523	50.187	9,36	-4.635	-0,78
INTERNIDAD	123.966	17.450	16,38	20.448	19,75
JUBILACIÓN ESPECIAL 64 AÑOS	178	13	7,88	35	24,48
RELEVO	3.160	371	13,30	702	28,56
JUBILACIÓN PARCIAL	2.987	516	20,88	906	43,54
TEMPORAL DE MINUSVÁLIDOS	1.537	166	12,11	217	16,44
PRÁCTICAS	5.232	758	16,94	-21	-0,40
FORMACIÓN	6.437	1.523	30,99	-282	-4,20
OTROS CONTRATOS	6.835	1.051	18,17	9	0,13
TOTAL	1.270.383	152.872	13,68	53.334	4,38

ABRIL 2008

EVOLUCIÓN DE LOS CONTRATOS

	TOTAL	VARIACIÓN RELATIVA		INDEFINIDOS					TEMPORALES			
		MENSUAL	ANUAL	TOTAL	% SOBRE TOTAL CONT.	VARIACIÓN RELATIVA		TOTAL	% SOBRE TOTAL CONT.	VARIACIÓN RELATIVA		
						MENSUAL	ANUAL			MENSUAL	ANUAL	
AÑO 2004												
ENERO	1.390.153	22,32	2,54	113.783	8,18%	26,12	-6,24	1.276.370	91,82%	21,99	3,40	
FEBRERO	1.382.830	-0,53	15,48	134.326	9,71%	18,05	11,86	1.248.504	90,29%	-2,18	15,88	
MARZO	1.420.641	2,73	25,98	144.848	10,20%	7,83	25,06	1.275.793	89,80%	2,19	26,09	
ABRIL	1.256.809	-11,53	19,38	126.813	10,09%	-12,45	17,83	1.129.996	89,91%	-11,43	19,56	
MAYO	1.278.684	1,74	6,91	122.697	9,60%	-3,25	13,21	1.155.987	90,40%	2,30	6,28	
JUNIO	1.391.623	8,83	16,04	117.330	8,43%	-4,37	17,99	1.274.293	91,57%	10,23	15,87	
JULIO	1.486.989	6,85	14,22	110.801	7,45%	-5,56	15,53	1.376.188	92,55%	8,00	14,12	
AGOSTO	1.125.142	-24,33	15,93	81.385	7,23%	-26,55	20,50	1.043.757	92,77%	-24,16	15,59	
SEPTIEMBRE	1.475.755	31,16	14,97	123.422	8,36%	51,65	19,07	1.352.333	91,64%	29,56	14,61	
OCTUBRE	1.472.055	-0,25	-5,51	127.838	8,68%	3,58	-3,61	1.344.217	91,32%	-0,60	-5,68	
NOVIEMBRE	1.446.781	-1,72	12,26	124.812	8,63%	-2,37	16,52	1.321.969	91,37%	-1,66	11,87	
DICIEMBRE	1.223.322	-15,45	7,64	91.663	7,49%	-26,56	1,61	1.131.659	92,51%	-14,40	8,16	
AÑO 2005												
ENERO	1.284.958	5,04	-7,57	119.535	9,30%	30,41	5,06	1.165.423	90,70%	2,98	-8,69	
FEBRERO	1.230.315	-4,25	-11,03	135.134	10,98%	13,05	0,60	1.095.181	89,02%	-6,03	-12,28	
MARZO	1.307.345	6,26	-7,97	140.672	10,76%	4,10	-2,88	1.166.673	89,24%	6,53	-8,55	
ABRIL	1.322.797	1,18	5,25	133.147	10,07%	-5,35	4,99	1.189.650	89,93%	1,97	5,28	
MAYO	1.429.695	8,08	11,81	134.439	9,40%	0,97	9,57	1.295.256	90,60%	8,88	12,05	
JUNIO	1.566.969	9,60	12,60	133.022	8,49%	-1,05	13,37	1.433.947	91,51%	10,71	12,53	
JULIO	1.570.198	0,21	5,60	116.265	7,40%	-12,60	4,93	1.453.933	92,60%	1,39	5,65	
AGOSTO	1.298.453	-17,31	15,40	92.117	7,09%	-20,77	13,19	1.206.336	92,91%	-17,03	15,58	
SEPTIEMBRE	1.617.951	24,61	9,64	138.892	8,58%	50,78	12,53	1.479.059	91,42%	22,61	9,37	
OCTUBRE	1.637.186	1,19	11,22	148.234	9,05%	6,73	15,95	1.488.952	90,95%	0,67	10,77	
NOVIEMBRE	1.569.481	-4,14	8,48	142.901	9,10%	-3,60	14,49	1.426.580	90,90%	-4,19	7,91	
DICIEMBRE	1.329.617	-15,28	8,69	108.480	8,16%	-24,09	18,35	1.221.137	91,84%	-14,40	7,91	
AÑO 2006												
ENERO	1.472.539	10,75	14,60	159.739	10,85%	47,25	33,63	1.312.800	89,15%	7,51	12,65	
FEBRERO	1.366.664	-7,19	11,08	160.557	11,75%	0,51	18,81	1.206.107	88,25%	-8,13	10,13	
MARZO	1.555.516	13,82	18,98	176.266	11,33%	9,78	25,30	1.379.250	88,67%	14,36	18,22	
ABRIL	1.304.213	-16,16	-1,40	145.658	11,17%	-17,36	9,40	1.158.555	88,83%	-16,00	-2,61	
MAYO	1.637.566	25,56	14,54	166.868	10,19%	14,56	24,12	1.470.698	89,81%	26,94	13,54	
JUNIO	1.655.753	1,11	5,67	152.484	9,21%	-8,62	14,63	1.503.269	90,79%	2,21	4,83	
JULIO	1.670.892	0,91	6,41	168.285	10,07%	10,36	44,74	1.502.607	89,93%	-0,04	3,35	
AGOSTO	1.322.920	-20,83	1,88	139.997	10,58%	-16,81	51,98	1.182.923	89,42%	-21,28	-1,94	
SEPTIEMBRE	1.674.735	26,59	3,51	200.688	11,98%	43,35	44,49	1.474.047	88,02%	24,61	-0,34	
OCTUBRE	1.819.192	8,63	11,12	239.673	13,17%	19,43	61,69	1.579.519	86,83%	7,16	6,08	
NOVIEMBRE	1.660.499	-8,72	5,80	231.908	13,97%	-3,24	62,29	1.428.591	86,03%	-9,56	0,14	
DICIEMBRE	1.386.283	-16,51	4,26	235.122	16,96%	1,39	116,74	1.151.161	83,04%	-19,42	-5,73	
AÑO 2007												
ENERO	1.653.150	19,25	12,27	255.422	15,45%	8,63	59,90	1.397.728	84,55%	21,42	6,47	
FEBRERO	1.408.327	-14,81	3,05	175.887	12,49%	-31,14	9,55	1.232.440	87,51%	-11,83	2,18	
MARZO	1.564.432	11,08	0,57	193.165	12,35%	9,82	9,59	1.371.267	87,65%	11,26	-0,58	
ABRIL	1.385.980	-11,41	6,27	168.931	12,19%	-12,55	15,98	1.217.049	87,81%	-11,25	5,05	
MAYO	1.625.492	17,28	-0,74	190.378	11,71%	12,70	14,09	1.435.114	88,29%	17,92	-2,42	
JUNIO	1.582.127	-2,67	-4,45	178.278	11,27%	-6,36	16,92	1.403.849	88,73%	-2,18	-6,61	
JULIO	1.754.918	10,92	5,03	180.841	10,30%	1,44	7,46	1.574.077	89,70%	12,13	4,76	
AGOSTO	1.287.035	-26,66	-2,71	127.583	9,91%	-29,45	-8,87	1.159.452	90,09%	-26,34	-1,98	
SEPTIEMBRE	1.595.921	24,00	-4,71	192.289	12,05%	50,72	-4,19	1.403.632	87,95%	21,06	-4,78	
OCTUBRE	1.911.389	19,77	5,07	233.084	12,19%	21,22	-2,75	1.678.305	87,81%	19,57	6,25	
NOVIEMBRE	1.592.018	-16,71	-4,12	190.015	11,94%	-18,48	-18,06	1.402.003	88,06%	-16,46	-1,86	
DICIEMBRE	1.261.319	-20,77	-9,01	134.511	10,66%	-29,21	-42,79	1.126.808	89,34%	-19,63	-2,12	
AÑO 2008												
ENERO	1.581.360	25,37	-4,34	196.763	12,44%	46,28	-22,97	1.384.597	87,56%	22,88	-0,94	
FEBRERO	1.427.302	-9,74	1,35	186.135	13,04%	-5,40	5,83	1.241.167	86,96%	-10,36	0,71	
MARZO	1.285.644	-9,92	-17,82	168.133	13,08%	-9,67	-12,96	1.117.511	86,92%	-9,96	-18,51	
ABRIL	1.459.666	13,54	5,32	189.283	12,97%	12,58	12,05	1.270.383	87,03%	13,68	4,38	
MAYO												
JUNIO												
JULIO												
AGOSTO												
SEPTIEMBRE												
OCTUBRE												
NOVIEMBRE												
DICIEMBRE												

ABRIL 2008

PERSONAS CONTRATADAS SEGÚN SEXO POR TIPO DE CONTRATO

	AMBOS SEXOS			HOMBRES			MUJERES		
	CONTRATOS	PERSONAS	MEDIA	CONTRATOS	PERSONAS	MEDIA	CONTRATOS	PERSONAS	MEDIA
TOTAL CONTRATOS	1.459.666	1.191.228	1,23	783.044	650.768	1,20	676.622	540.460	1,25
INDEFINIDOS	189.283	187.611	1,01	100.752	99.855	1,01	88.531	87.756	1,01
TEMPORALES	1.270.383	1.010.168	1,26	682.292	554.116	1,23	588.091	456.052	1,29
OBRA O SERVICIO	533.528	451.333	1,18	344.233	293.834	1,17	189.295	157.499	1,20
EVENTUAL CC PRODUCCION	586.523	474.301	1,24	292.790	237.638	1,23	293.733	236.663	1,24
INTERINIDAD	123.966	92.723	1,34	29.860	23.296	1,28	94.106	69.427	1,36
TEMPORAL MINUSVALIDOS	1.537	1.522	1,01	987	977	1,01	550	545	1,01
RELEVO	3.160	3.135	1,01	2.166	2.152	1,01	994	983	1,01
JUBILACION PARCIAL	2.987	2.950	1,01	2.414	2.387	1,01	573	563	1,02
SUSTITUCION POR JUBILACION 64 AÑOS	178	177	1,01	119	118	1,01	59	59	1,00
PRACTICAS	5.232	5.213	1,00	2.348	2.342	1,00	2.884	2.871	1,00
FORMACION	6.437	6.421	1,00	3.893	3.880	1,00	2.544	2.541	1,00
OTROS CONTRATOS	6.835	4.808	1,42	3.482	2.304	1,51	3.353	2.504	1,34

ABRIL 2008

CONTRATOS POR CC.AA. Y PROVINCIAS

PROVINCIA AUTONOMÍA	TOTAL	VARIACIÓN			
		MENSUAL		ANUAL	
		ABSOLUTA	RELATIVA	ABSOLUTA	RELATIVA
ALMERÍA	23.418	3.617	18,27	-63	-0,27
CÁDIZ	43.800	5.104	13,19	771	1,79
CÓRDOBA	34.273	-2.066	-5,69	1.210	3,66
GRANADA	34.319	2.591	8,17	3.243	10,44
HUELVA	33.331	-1.735	-4,95	5.615	20,26
JAÉN	22.156	-6.750	-23,35	-1.667	-7,00
MÁLAGA	51.841	1.741	3,48	-2.776	-5,08
SEVILLA	81.269	5.449	7,19	4.318	5,61
ANDALUCÍA	324.407	7.951	2,51	10.651	3,39
HUESCA	5.221	444	9,29	-133	-2,48
TERUEL	2.796	160	6,07	173	6,60
ZARAGOZA	32.387	5.315	19,63	5.245	19,32
ARAGÓN	40.404	5.919	17,16	5.285	15,05
ASTURIAS	24.268	1.353	5,90	-644	-2,59
ILLES BALEARS	40.507	10.724	36,01	-273	-0,67
LAS PALMAS	29.038	1.756	6,44	-2.369	-7,54
STA. CRUZ DE TENERIFE	26.799	2.135	8,66	-889	-3,21
CANARIAS	55.837	3.891	7,49	-3.258	-5,51
CANTABRIA	14.693	-51	-0,35	-1.321	-8,25
ALBACETE	11.138	2.663	31,42	1.624	17,07
CIUDAD REAL	11.683	2.173	22,85	965	9,00
CUENCA	4.715	780	19,82	535	12,80
GUADALAJARA	8.981	1.141	14,55	229	2,62
TOLEDO	15.741	2.220	16,42	255	1,65
CASTILLA LA MANCHA	52.258	8.977	20,74	3.608	7,42
ÁVILA	3.131	-340	-9,80	-302	-8,80
BURGOS	9.370	750	8,70	381	4,24
LEÓN	9.041	526	6,18	8	0,09
PALENCIA	3.956	239	6,43	256	6,92
SALAMANCA	7.219	556	8,34	637	9,68
SEGOVIA	3.693	397	12,04	359	10,77
SORIA	2.516	319	14,52	424	20,27
VALLADOLID	15.536	1.275	8,94	1.909	14,01
ZAMORA	3.251	-116	-3,45	-483	-12,94
CASTILLA LEÓN	57.713	3.606	6,66	3.189	5,85
BARCELONA	170.999	19.664	12,99	15.834	10,20
GIRONA	19.192	66	0,35	-1.657	-7,95
LLEIDA	10.914	1.604	17,23	708	6,94
TARRAGONA	21.840	576	2,71	-1.557	-6,65
CATALUÑA	222.945	21.910	10,90	13.328	6,36
ALICANTE-ALACANT	44.094	7.372	20,08	211	0,48
CASTELLÓN-CASTELLÓ	16.771	2.358	16,36	-179	-1,06
VALENCIA-VALENCIA	86.893	29.724	51,99	4.250	5,14
COM. VALENCIANA	147.758	39.454	36,43	4.282	2,98
BADAJOS	27.483	5.144	23,03	2.462	9,84
CÁCERES	10.896	1.425	15,05	674	6,59
EXTREMADURA	38.379	6.569	20,65	3.136	8,90
A CORUÑA	29.938	4.727	18,75	3.596	13,65
LUGO	6.171	943	18,04	696	12,71
OURENSE	5.091	684	15,52	133	2,68
PONTEVEDRA	26.835	3.751	16,25	1.516	5,99
GALICIA	68.035	10.105	17,44	5.941	9,57
MADRID	202.600	27.054	15,41	12.544	6,60
MURCIA	64.464	9.029	16,29	2.794	4,53
NAVARRA	22.131	4.726	27,15	3.724	20,23
ÁLAVA	10.879	1.392	14,67	786	7,79
GUIPÚZCOA	21.642	3.289	17,92	3.850	21,64
VIZCAYA	38.541	5.688	17,31	5.107	15,27
PAÍS VASCO	71.062	10.369	17,08	9.743	15,89
LA RIOJA	8.825	1.753	24,79	369	4,36
CEUTA	1.141	115	11,21	-113	-9,01
MELILLA	1.283	97	8,18	124	10,70
EXTRANJERO	956	471	97,11	577	152,24
TOTAL	1.459.666	174.022	13,54	73.686	5,32

ABRIL 2008

CONTRATOS INDEFINIDOS POR CC.AA. Y PROVINCIAS (*)

PROVINCIA AUTONOMÍA	TOTAL	VARIACIÓN			
		MENSUAL		ANUAL	
		ABSOLUTA	RELATIVA	ABSOLUTA	RELATIVA
ALMERÍA	1.565	162	11,55	-50	-3,10
CÁDIZ	2.741	633	30,03	487	21,61
CÓRDOBA	1.438	168	13,23	273	23,43
GRANADA	1.886	129	7,34	67	3,68
HUELVA	1.007	229	29,43	294	41,23
JAÉN	1.038	-3	-0,29	55	5,60
MÁLAGA	4.987	476	10,55	357	7,71
SEVILLA	5.231	125	2,45	763	17,08
ANDALUCÍA	19.893	1.919	10,68	2.246	12,73
HUESCA	772	8	1,05	121	18,59
TERUEL	535	71	15,30	139	35,10
ZARAGOZA	4.257	403	10,46	729	20,66
ARAGÓN	5.564	482	9,48	989	21,62
ASTURIAS	2.967	137	4,84	260	9,60
ILLES BALEARS	6.603	1.770	36,62	521	8,57
LAS PALMAS	3.934	360	10,07	-473	-10,73
STA. CRUZ DE TENERIFE	3.479	204	6,23	-22	-0,63
CANARIAS	7.413	564	8,23	-495	-6,26
CANTABRIA	1.741	-46	-2,57	190	12,25
ALBACETE	1.290	260	25,24	322	33,26
CIUDAD REAL	1.390	330	31,13	266	23,67
CUENCA	706	98	16,12	4	0,57
GUADALAJARA	930	160	20,78	61	7,02
TOLEDO	2.258	361	19,03	105	4,88
CASTILLA LA MANCHA	6.574	1.209	22,53	758	13,03
ÁVILA	422	-107	-20,23	15	3,69
BURGOS	1.236	33	2,74	146	13,39
LEÓN	1.137	-157	-12,13	-36	-3,07
PALENCIA	438	49	12,60	70	19,02
SALAMANCA	835	-8	-0,95	-13	-1,53
SEGOVIA	499	50	11,14	-4	-0,80
SORIA	333	19	6,05	67	25,19
VALLADOLID	1.664	75	4,72	323	24,09
ZAMORA	389	-40	-9,32	-15	-3,71
CASTILLA LEÓN	6.953	-86	-1,22	553	8,64
BARCELONA	31.720	3.009	10,48	4.970	18,58
GIRONA	4.358	25	0,58	-218	-4,76
LLEIDA	1.858	168	9,94	286	18,19
TARRAGONA	4.121	-75	-1,79	29	0,71
CATALUÑA	42.057	3.127	8,03	5.067	13,70
ALICANTE-ALACANT	5.854	684	13,23	148	2,59
CASTELLÓN-CASTELLÓ	2.568	377	17,21	162	6,73
VALENCIA-VALÈNCIA	9.664	2.330	31,77	623	6,89
COM. VALENCIANA	18.086	3.391	23,08	933	5,44
BADAJOS	1.350	78	6,13	111	8,96
CÁCERES	720	-61	-7,81	-26	-3,49
EXTREMADURA	2.070	17	0,83	85	4,28
A CORUÑA	3.586	720	25,12	921	34,56
LUGO	1.103	216	24,35	289	35,50
OURENSE	826	132	19,02	179	27,67
PONTEVEDRA	3.048	510	20,09	511	20,14
GALICIA	8.563	1.578	22,59	1.900	28,52
MADRID	42.492	4.553	12,00	3.610	9,28
MURCIA	6.921	627	9,96	1.191	20,79
NAVARRA	2.637	483	22,42	579	28,13
ÁLAVA	1.176	215	22,37	225	23,66
GUIPÚZCOA	2.125	163	8,31	699	49,02
VIZCAYA	3.800	685	21,99	834	28,12
PAÍS VASCO	7.101	1.063	17,61	1.758	32,90
LA RIOJA	1.336	307	29,83	156	13,22
CEUTA	148	41	38,32	32	27,59
MELILLA	128	8	6,67	6	4,92
EXTRANJERO	36	6	20,00	13	56,52
TOTAL	189.283	21.150	12,58	20.352	12,05

(*) Incluye contratos convertidos en indefinidos

ABRIL 2008

CONTRATOS TEMPORALES POR CC.AA. Y PROVINCIAS

PROVINCIA AUTONOMÍA	TOTAL	VARIACIÓN			
		MENSUAL		ANUAL	
		ABSOLUTA	RELATIVA	ABSOLUTA	RELATIVA
ALMERÍA	21.853	3.455	18,78	-13	-0,06
CÁDIZ	41.059	4.471	12,22	284	0,70
CÓRDOBA	32.835	-2.234	-6,37	937	2,94
GRANADA	32.433	2.462	8,21	3.176	10,86
HUELVA	32.324	-1.964	-5,73	5.321	19,71
JAÉN	21.118	-6.747	-24,21	-1.722	-7,54
MÁLAGA	46.854	1.265	2,77	-3.133	-6,27
SEVILLA	76.038	5.324	7,53	3.555	4,90
ANDALUCÍA	304.514	6.032	2,02	8.405	2,84
HUESCA	4.449	436	10,86	-254	-5,40
TERUEL	2.261	89	4,10	34	1,53
ZARAGOZA	28.130	4.912	21,16	4.516	19,12
ARAGÓN	34.840	5.437	18,49	4.296	14,06
ASTURIAS	21.301	1.216	6,05	-904	-4,07
ILLES BALEARS	33.904	8.954	35,89	-794	-2,29
LAS PALMAS	25.104	1.396	5,89	-1.896	-7,02
STA. CRUZ DE TENERIFE	23.320	1.931	9,03	-867	-3,58
CANARIAS	48.424	3.327	7,38	-2.763	-5,40
CANTABRIA	12.952	-5	-0,04	-1.511	-10,45
ALBACETE	9.848	2.403	32,28	1.302	15,24
CIUDAD REAL	10.293	1.843	21,81	699	7,29
CUENCA	4.009	682	20,50	531	15,27
GUADALAJARA	8.051	981	13,88	168	2,13
TOLEDO	13.483	1.859	15,99	150	1,13
CASTILLA LA MANCHA	45.684	7.768	20,49	2.850	6,65
ÁVILA	2.709	-233	-7,92	-317	-10,48
BURGOS	8.134	717	9,67	235	2,98
LEÓN	7.904	683	9,46	44	0,56
PALENCIA	3.518	190	5,71	186	5,58
SALAMANCA	6.384	564	9,69	650	11,34
SEGOVIA	3.194	347	12,19	363	12,82
SORIA	2.183	300	15,93	357	19,55
VALLADOLID	13.872	1.200	9,47	1.586	12,91
ZAMORA	2.862	-76	-2,59	-468	-14,05
CASTILLA LEÓN	50.760	3.692	7,84	2.636	5,48
BARCELONA	139.279	16.655	13,58	10.864	8,46
GIRONA	14.834	41	0,28	-1.439	-8,84
LLEIDA	9.056	1.436	18,85	422	4,89
TARRAGONA	17.719	651	3,81	-1.586	-8,22
CATALUÑA	180.888	18.783	11,59	8.261	4,79
ALICANTE-ALACANT	38.240	6.688	21,20	63	0,17
CASTELLÓN-CASTELLÓ	14.203	1.981	16,21	-341	-2,34
VALENCIA-VALÈNCIA	77.229	27.394	54,97	3.627	4,93
COM. VALENCIANA	129.672	36.063	38,53	3.349	2,65
BADAJOS	26.133	5.066	24,05	2.351	9,89
CÁCERES	10.176	1.486	17,10	700	7,39
EXTREMADURA	36.309	6.552	22,02	3.051	9,17
A CORUÑA	26.352	4.007	17,93	2.675	11,30
LUGO	5.068	727	16,75	407	8,73
OURENSE	4.265	552	14,87	-46	-1,07
PONTEVEDRA	23.787	3.241	15,77	1.005	4,41
GALICIA	59.472	8.527	16,74	4.041	7,29
MADRID	160.108	22.501	16,35	8.934	5,91
MURCIA	57.543	8.402	17,10	1.603	2,87
NAVARRA	19.494	4.243	27,82	3.145	19,24
ÁLAVA	9.703	1.177	13,80	561	6,14
GUIPÚZCOA	19.517	3.126	19,07	3.151	19,25
VIZCAYA	34.741	5.003	16,82	4.273	14,02
PAÍS VASCO	63.961	9.306	17,03	7.985	14,27
LA RIOJA	7.489	1.446	23,93	213	2,93
CEUTA	993	74	8,05	-145	-12,74
MELILLA	1.155	89	8,35	118	11,38
EXTRANJERO	920	465	102,20	564	158,43
TOTAL	1.270.383	152.872	13,68	53.334	4,38

CONTRATOS POR CC.AA. Y PROVINCIAS. DATOS ACUMULADOS

PROVINCIA AUTONOMÍA	TOTAL	INDEFINIDOS (*)	% S / TOTAL	TEMPORALES	% S / TOTAL
ALMERÍA	86.882	6.122	7,05	80.760	92,95
CÁDIZ	165.141	9.766	5,91	155.375	94,09
CÓRDOBA	168.292	5.744	3,41	162.548	96,59
GRANADA	144.770	7.456	5,15	137.314	94,85
HUELVA	133.919	3.516	2,63	130.403	97,37
JAÉN	169.247	4.447	2,63	164.800	97,37
MÁLAGA	208.321	18.892	9,07	189.429	90,93
SEVILLA	318.524	21.340	6,70	297.184	93,30
ANDALUCÍA	1.395.096	77.283	5,54	1.317.813	94,46
HUESCA	21.140	3.319	15,70	17.821	84,30
TERUEL	11.625	1.977	17,01	9.648	82,99
ZARAGOZA	121.640	16.683	13,72	104.957	86,28
ARAGÓN	154.405	21.979	14,23	132.426	85,77
ASTURIAS	96.009	11.903	12,40	84.106	87,60
ILLES BALEARS	132.144	20.585	15,58	111.559	84,42
LAS PALMAS	118.350	15.602	13,18	102.748	86,82
STA. CRUZ DE TENERIFE	107.718	13.558	12,59	94.160	87,41
CANARIAS	226.068	29.160	12,90	196.908	87,10
CANTABRIA	60.739	7.419	12,21	53.320	87,79
ALBACETE	39.913	4.919	12,32	34.994	87,68
CIUDAD REAL	45.546	4.813	10,57	40.733	89,43
CUENCA	18.314	2.627	14,34	15.687	85,66
GUADALAJARA	34.860	3.610	10,36	31.250	89,64
TOLEDO	61.776	8.791	14,23	52.985	85,77
CASTILLA LA MANCHA	200.409	24.760	12,35	175.649	87,65
ÁVILA	14.426	2.076	14,39	12.350	85,61
BURGOS	37.317	4.978	13,34	32.339	86,66
LEÓN	36.756	5.418	14,74	31.338	85,26
PALENCIA	16.378	1.841	11,24	14.537	88,76
SALAMANCA	28.707	3.762	13,10	24.945	86,90
SEGOVIA	14.151	2.132	15,07	12.019	84,93
SORIA	10.009	1.406	14,05	8.603	85,95
VALLADOLID	61.172	6.959	11,38	54.213	88,62
ZAMORA	14.362	1.765	12,29	12.597	87,71
CASTILLA LEÓN	233.278	30.337	13,00	202.941	87,00
BARCELONA	678.454	125.204	18,45	553.250	81,55
GIRONA	75.924	16.569	21,82	59.355	78,18
LLEIDA	42.933	7.617	17,74	35.316	82,26
TARRAGONA	87.379	16.117	18,44	71.262	81,56
CATALUÑA	884.690	165.507	18,71	719.183	81,29
ALICANTE-ALACANT	168.999	25.299	14,97	143.700	85,03
CASTELLÓN-CASTELLÓ	64.793	10.402	16,05	54.391	83,95
VALENCIA-VALENCIA	303.804	39.235	12,91	264.569	87,09
COM. VALENCIANA	537.596	74.936	13,94	462.660	86,06
BADAJOS	99.860	5.655	5,66	94.205	94,34
CÁCERES	41.447	3.178	7,67	38.269	92,33
EXTREMADURA	141.307	8.833	6,25	132.474	93,75
A CORUÑA	115.006	13.804	12,00	101.202	88,00
LUGO	24.101	4.276	17,74	19.825	82,26
OURENSE	20.602	3.034	14,73	17.568	85,27
PONTEVEDRA	104.793	12.535	11,96	92.258	88,04
GALICIA	264.502	33.649	12,72	230.853	87,28
MADRID	780.705	164.047	21,01	616.658	78,99
MURCIA	241.928	26.313	10,88	215.615	89,12
NAVARRA	81.744	10.022	12,26	71.722	87,74
ÁLAVA	44.149	4.515	10,23	39.634	89,77
GUIPÚZCOA	83.964	8.539	10,17	75.425	89,83
VIZCAYA	148.986	14.365	9,64	134.621	90,36
PAÍS VASCO	277.099	27.419	9,90	249.680	90,10
LA RIOJA	32.966	4.979	15,10	27.987	84,90
CEUTA	5.798	560	9,66	5.238	90,34
MELILLA	5.018	509	10,14	4.509	89,86
EXTRANJERO	2.471	114	4,61	2.357	95,39
TOTAL	5.753.972	740.314	12,87	5.013.658	87,13

(*) Incluye contratos convertidos en indefinidos

PRESTACIONES

El número de solicitudes de prestaciones a nivel nacional registradas en el mes de marzo de 2008 ascendió a 382.829, lo que representa un 5,0 % más que el mismo mes del año anterior.

Las altas tramitadas han sido 348.887, lo que supone un aumento del 1,7 % sobre el mes de marzo de 2007.

El plazo medio de reconocimiento del mes marzo de 2008 ha sido de 8 días, un día más que el mismo mes del año anterior.

Los beneficiarios existentes a final del mes fueron 1.594.027 con un incremento respecto al mismo mes del año anterior del 14,2%.

Las coberturas del sistema en este mes fueron del 83,45% en la bruta y del 96,36% en la neta, frente al 77,40% y al 90,68% respectivamente del mes de marzo de 2007, con una mejora del 7,8% y del 6,3% respectivamente.

Los gastos totales de marzo de 2008 ascendieron a 1.491 millones de euros, lo que supone un aumento del 21,2% respecto al mismo mes del año anterior.

El gasto medio mensual por beneficiario, sin incluir el subsidio agrario de Andalucía y Extremadura, en el mes de marzo de 2008 ha sido de 996,05 euros, lo que supone un aumento sobre el mismo mes del año anterior de 45,4 euros (4,8%).

El número de beneficiarios extranjeros del mes de marzo de 2008 fue de 160.434 lo que representa un 66,8% más que el año anterior. Este incremento es superior en los beneficiarios procedentes de países no comunitarios (68,6%).

En relación con el total de beneficiarios de prestaciones por desempleo, los beneficiarios extranjeros representan el 10,06%.

Los beneficiarios extranjeros suponen, por otro lado, el 66,82% del total de demandantes de empleo extranjeros.

Por último, el gasto de las prestaciones de los beneficiarios extranjeros ha sido de 137,8 millones de euros (un 76,5% de incremento sobre mismo mes de 2007) que en relación con el gasto total de las prestaciones por desempleo supone el 9,2%.

MARZO 2008

SÍNTESIS DE DATOS NACIONALES DE PRESTACIONES POR DESEMPLEO

	2006	2007	INCREMENTO 2007 S/ 2006 (%)	2008	INCREMENTO 2008 S/ 2007 (%)
SOLICITUDES	330.422	364.435	10,3	382.829	5,0
Prestación Contributiva	205.248	232.947	13,5	255.758	9,8
Subsidio	84.995	84.823	-0,2	88.148	3,9
Renta Activa de Inserción	1.222	12.383	913,3	8.829	-28,7
Subsidio Eventuales Agrarios	38.957	34.282	-12,0	30.094	-12,2
ALTAS	303.427	342.907	13,0	348.887	1,7
Prestación Contributiva	200.392	233.923	16,7	246.991	5,6
Subsidio	78.161	79.041	1,1	78.160	-1,1
Renta Activa de Inserción	1.677	9.063	440,4	6.801	-25,0
Subsidio Eventuales Agrarios	23.197	20.880	-10,0	16.935	-18,9
PLAZO DE RECONOCIMIENTO	9	7	-22,2	8	14,3
BENEFICIARIOS	1.333.030	1.396.221	4,7	1.594.027	14,2
Prestación Contributiva	714.449	742.877	4,0	920.080	23,9
Subsidio	393.533	408.503	3,8	449.389	10,0
Renta Activa de Inserción	46.656	74.020	58,7	63.059	-14,8
Subsidio Eventuales Agrarios	178.392	170.821	-4,2	161.499	-5,5
COBERTURAS					
Bruta	69,37	77,40	11,6	83,45	7,8
Neta	80,11	90,68	13,2	96,36	6,3
GASTOS (Miles de Euros)	1.165.677	1.230.229	5,5	1.491.129	21,2
Prestación Contributiva	885.385	936.140	5,7	1.166.671	24,6
Subsidio	190.957	199.478	4,5	232.836	16,7
Renta Activa de Inserción	22.072	29.311	32,8	27.367	-6,6
Subsidio Eventuales Agrarios	67.263	65.300	-2,9	64.255	-1,6
GASTO MEDIO POR BENEFICIARIO (Euros/mes)	951,3	950,7	-0,1	996,1	4,8

Fuente: Datos provisionales del Servicio Público de Empleo Estatal

Notas:

Gastos contabilizados en el mes de abril y devengados en el mes de marzo

Los gastos incluyen las cotizaciones a la Seguridad Social

Los gastos de subsidio por desempleo incluyen los de Renta Agraria

En los gastos medios por beneficiario no se incluyen los gastos del subsidio para trabajadores eventuales agrarios (REASS)

Beneficiarios, altas y solicitudes del mes de febrero.

Coberturas históricas calculadas con datos de paro SILEE.

SÍNTESIS DE DATOS NACIONALES DE PRESTACIONES DE DESEMPLEO

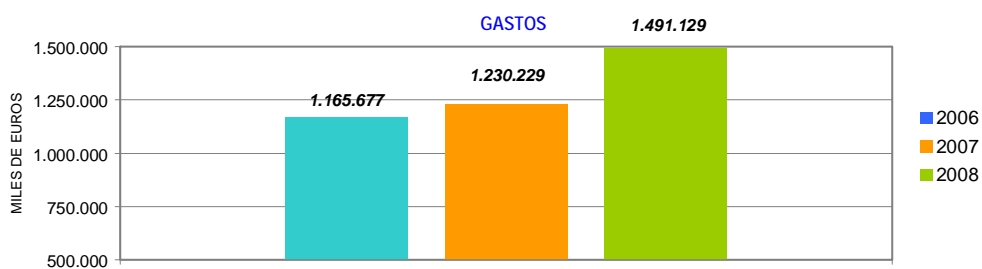
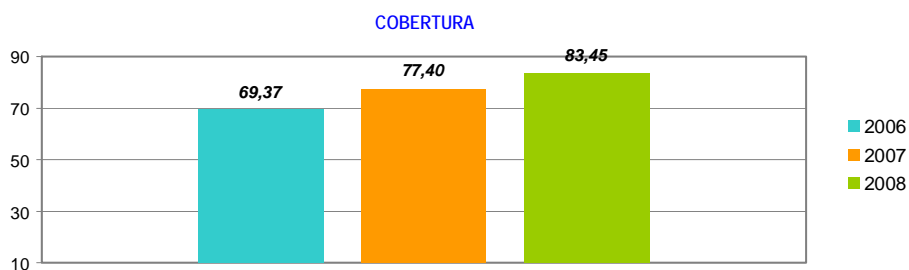
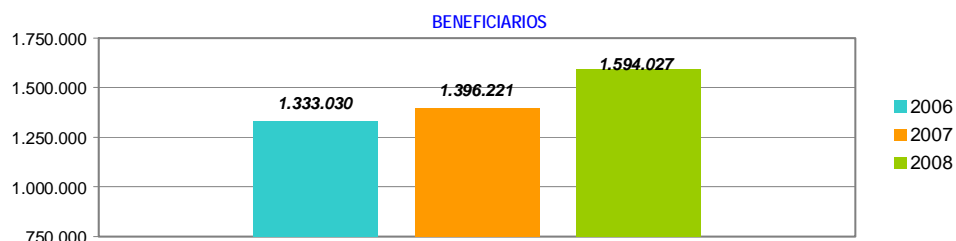
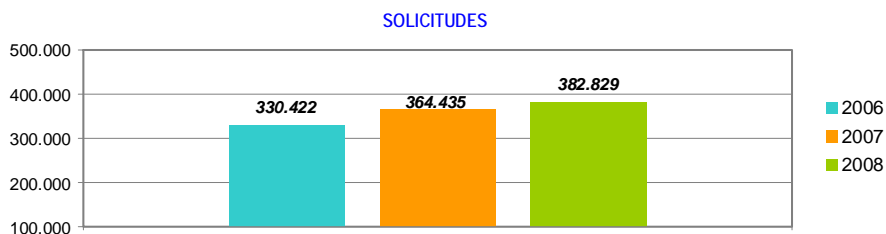

SOLICITUDES, ALTAS Y PLAZO DE RECONOCIMIENTO POR PROVINCIAS

Provincias	Solicitudes					Altas					Plazo de Reconocimiento (días)
	Prestación Contributiva	Subsidio	Renta Activa de Inserción	Subsidio Eventuales Agrarios	Total	Prestación Contributiva	Subsidio	Renta Activa de Inserción	Subsidio Eventuales Agrarios	Total	
Alava	1.638	300	9		1.947	1.407	213	8		1.628	10
Albacete	1.953	1.063	110		3.126	1.643	864	76		2.583	10
Alicante	10.963	3.215	467		14.645	9.215	2.397	332		11.944	10
Almería	4.556	2.014	202	664	7.436	3.762	1.576	132	342	5.812	9
Ávila	1.021	456	22		1.499	927	396	18		1.341	7
Badajoz	3.387	3.160	450	3.402	10.399	3.108	3.192	356	1.698	8.354	5
Illes Balears	5.196	1.820	74		7.090	5.194	1.854	57		7.105	8
Barcelona	30.306	6.456	309		37.071	28.231	5.525	253		34.009	2
Burgos	1.690	423	45		2.158	1.601	358	35		1.994	4
Cáceres	2.263	1.244	158	1.743	5.408	1.878	1.102	116	832	3.928	6
Cádiz	9.331	5.134	992	2.186	17.643	10.484	4.379	713	1.048	16.624	13
Castellón	4.340	1.201	28		5.569	3.439	620	18		4.077	25
Ciudad Real	2.377	1.347	110		3.834	2.229	1.243	91		3.563	3
Córdoba	4.604	3.409	304	4.274	12.591	4.199	3.140	257	2.341	9.937	10
A Coruña	5.602	2.036	261		7.899	5.875	1.920	211		8.006	5
Cuenca	805	377	43		1.225	880	366	25		1.271	12
Girona	3.376	1.106	41		4.523	3.100	942	20		4.062	4
Granada	5.361	3.339	286	2.979	11.965	4.695	3.206	230	1.948	10.079	9
Guadalajara	1.320	261	6		1.587	1.254	229	8		1.491	3
Guipuzcoa	3.227	602	35		3.864	2.816	555	26		3.397	8
Huelva	3.588	1.716	158	1.620	7.082	3.753	1.733	137	782	6.405	11
Huesca	962	209	7		1.178	863	150	4		1.017	7
Jaén	4.253	3.615	259	4.026	12.153	4.086	3.480	205	2.154	9.925	5
León	2.011	749	97		2.857	1.804	571	73		2.448	7
Lleida	1.933	378	25		2.336	1.771	315	13		2.099	6
La Rioja	1.689	321	13		2.023	1.383	261	12		1.656	9
Lugo	1.439	578	75		2.092	1.444	498	74		2.016	3
Madrid	28.697	5.604	469		34.770	27.342	4.355	312		32.009	4
Málaga	10.300	4.196	454	2.033	16.983	9.240	3.527	335	1.405	14.507	12
Murcia	8.595	2.016	215		10.826	15.351	2.419	157		17.927	15
Navarra	3.992	732	44		4.768	3.276	608	35		3.919	8
Ourense	1.358	723	96		2.177	1.310	654	74		2.038	7
Asturias	4.864	1.998	149		7.011	4.630	1.769	160		6.559	3
Palencia	1.044	243	34		1.321	997	234	29		1.260	8
Palmas (Las)	7.616	3.302	409		11.327	7.212	2.947	390		10.549	7
Pontevedra	6.219	2.422	218		8.859	6.013	2.185	160		8.358	3
Salamanca	1.513	676	97		2.286	1.416	576	74		2.066	7
S.C.Tenerife	6.094	2.657	325		9.076	5.845	2.385	255		8.485	15
Cantabria	3.077	745	85		3.907	3.173	783	74		4.030	4
Segovia	659	183	5		847	582	196	4		782	10
Sevilla	13.358	6.373	797	7.167	27.695	12.800	6.282	565	4.385	24.032	9
Soria	360	96	14		470	355	74	10		439	3
Tarragona	4.714	1.248	71		6.033	4.460	1.104	48		5.612	5
Teruel	510	131	6		647	463	111	3		577	3
Toledo	3.070	1.068	58		4.196	2.657	877	54		3.588	28
Valencia	15.250	3.968	312		19.530	14.734	3.054	235		18.023	10
Valladolid	2.585	651	96		3.332	2.732	595	88		3.415	15
Vizcaya	6.304	1.060	77		7.441	5.586	847	64		6.497	5
Zamora	695	261	38		994	641	223	30		894	3
Zaragoza	5.286	811	86		6.183	4.784	658	81		5.523	4
Ceuta	210	193	42		445	168	32	32		368	7
Melilla	197	262	46		505	183	444	32		659	30
TOTAL	255.758	88.148	8.829	30.094	382.829	246.991	78.160	6.801	16.935	348.887	8

Solicitudes, altas y plazo de reconocimiento del mes de marzo.

PLAZO DE RECONOCIMIENTO

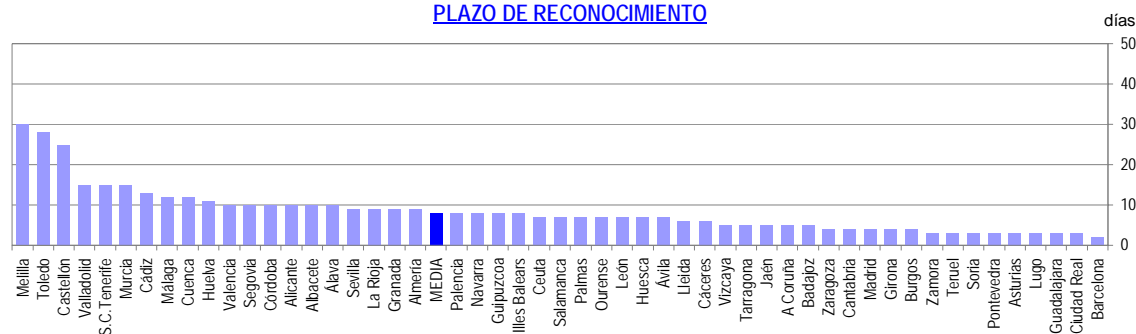

SOLICITUDES, ALTAS Y PLAZO DE RECONOCIMIENTO POR COMUNIDADES AUTÓNOMAS

Comunidades Autónomas	Solicitudes					Altas					Plazo de Reconocimiento (días)
	Prestación Contributiva	Subsidio	Renta Activa de Inserción	Subsidio Eventuales Agrarios	Total	Prestación Contributiva	Subsidio	Renta Activa de Inserción	Subsidio Eventuales Agrarios	Total	
Andalucía	55.351	29.796	3.452	24.949	113.548	53.019	27.323	2.574	14.405	97.321	10
Aragón	6.758	1.151	99		8.008	6.110	919	88		7.117	4
Asturias	4.864	1.998	149		7.011	4.630	1.769	160		6.559	3
Illes Balears	5.196	1.820	74		7.090	5.194	1.854	57		7.105	8
Canarias	13.710	5.959	734		20.403	13.057	5.332	645		19.034	11
Cantabria	3.077	745	85		3.907	3.173	783	74		4.030	4
Castilla León	11.578	3.738	448		15.764	11.055	3.223	361		14.639	8
Castilla La mancha	9.525	4.116	327		13.968	8.663	3.579	254		12.496	12
Cataluña	40.329	9.188	446		49.963	37.562	7.886	334		45.782	3
C. Valenciana	30.553	8.384	807		39.744	27.388	6.071	585		34.044	12
Extremadura	5.650	4.404	608	5.145	15.807	4.986	4.294	472	2.530	12.282	5
Galicia	14.618	5.759	650		21.027	14.642	5.257	519		20.418	4
Madrid	28.697	5.604	469		34.770	27.342	4.355	312		32.009	4
Murcia	8.595	2.016	215		10.826	15.351	2.419	157		17.927	15
Navarra	3.992	732	44		4.768	3.276	608	35		3.919	8
Pais Vasco	11.169	1.962	121		13.252	9.809	1.615	98		11.522	7
La Rioja	1.689	321	13		2.023	1.383	261	12		1.656	9
Ceuta	210	193	42		445	168	168	32		368	7
Melilla	197	262	46		505	183	444	32		659	30
TOTAL	255.758	88.148	8.829	30.094	382.829	246.991	78.160	6.801	16.935	348.887	8

Notas informativas:

Solicitudes y altas del mes de marzo.

El dato de solicitudes indica el número de expedientes de prestaciones recibidas.

El dato de altas indica el número de expedientes reconocidos, tanto inicialmente como por reanudación de las prestaciones, sin incluir las altas tras las prórrogas del subsidio y en el caso de RAI, indica el dato de participantes en el programa.

El plazo de reconocimiento indica el número de días que median entre la fecha de solicitud y la fecha de resolución.

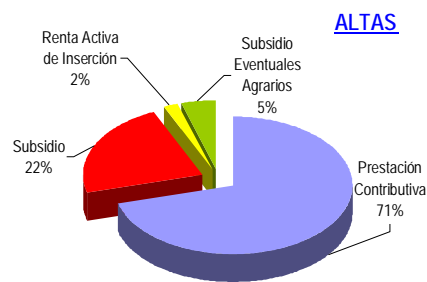
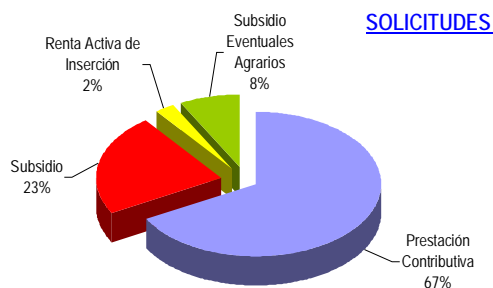

BENEFICIARIOS DE PRESTACIONES POR DESEMPLEO Y COBERTURAS POR PROVINCIAS

Provincias	Beneficiarios					Coberturas	
	Prestación Contributiva	Subsidio	Renta Activa de Inserción	Subsidio Eventuales Agrarios	Total	Bruta	Neta
Álava	4.741	1.953	56		6.750	76,92	82,57
Albacete	6.525	5.015	1.001		12.541	64,97	77,34
Alicante	40.361	18.296	3.656		62.313	82,90	92,64
Almería	13.813	7.601	924	4.929	27.267	111,22	139,50
Ávila	3.188	1.567	166		4.921	76,37	94,55
Badajoz	11.094	13.917	4.279	13.966	43.256	70,28	86,94
Illes Balears	25.265	18.257	397		43.919	150,70	155,72
Barcelona	128.853	41.153	1.832		171.838	105,33	113,07
Burgos	5.818	2.360	258		8.436	73,57	84,54
Cáceres	6.996	5.814	860	8.704	22.374	68,49	74,99
Cádiz	29.052	20.275	6.783	11.575	67.685	60,77	85,19
Castellón	11.386	2.535	94		14.015	101,77	108,35
Ciudad Real	8.326	6.543	694		15.563	66,61	77,69
Córdoba	14.291	13.294	2.422	23.993	54.000	75,16	90,14
A Coruña	20.451	13.570	2.045		36.066	66,89	81,36
Cuenca	3.197	2.112	225		5.534	85,11	99,21
Girona	16.419	6.543	150		23.112	137,07	144,57
Granada	17.688	13.301	1.806	17.251	50.046	89,02	100,56
Guadalajara	4.868	1.419	57		6.344	105,25	115,02
Guipúzcoa	9.818	4.903	282		15.003	77,12	83,31
Huelva	9.890	7.847	1.209	11.274	30.220	95,41	137,08
Huesca	3.318	926	63		4.307	99,43	111,97
Jaén	11.527	11.428	1.681	19.160	43.796	101,12	128,15
León	8.093	5.462	744		14.299	78,96	99,98
Lleida	6.743	2.253	108		9.104	123,29	138,77
La Rioja	5.790	1.724	103		7.617	94,68	102,45
Lugo	4.732	3.484	581		8.797	66,39	82,92
Madrid	129.193	32.485	2.417		164.095	94,42	101,15
Málaga	35.825	18.043	3.217	11.992	69.077	80,21	95,77
Murcia	24.756	9.471	1.281		35.508	89,81	103,52
Navarra	11.059	4.329	242		15.630	91,21	97,11
Ourense	5.215	4.748	766		10.729	65,90	80,78
Asturias	17.510	13.475	1.304		32.289	72,26	81,67
Palencia	2.677	1.416	259		4.352	63,51	78,11
Las Palmas	32.230	16.900	3.817		52.947	73,29	87,98
Pontevedra	18.580	11.195	1.653		31.428	66,01	82,57
Salamanca	5.086	3.521	823		9.430	58,11	71,22
S.C.Tenerife	25.514	13.768	1.940		41.222	73,00	82,95
Cantabria	9.159	4.374	683		14.216	75,48	84,78
Segovia	2.296	659	45		3.000	84,88	99,20
Sevilla	37.936	29.520	6.392	38.655	112.503	76,23	92,27
Soria	1.130	464	33		1.627	85,17	97,58
Tarragona	18.292	6.605	285		25.182	124,16	136,81
Teruel	1.928	1.058	55		3.041	106,35	118,57
Toledo	11.162	4.956	456		16.574	64,99	70,19
Valencia	52.080	18.516	2.134		72.730	82,07	89,31
Valladolid	8.916	3.079	780		12.775	59,27	74,67
Vizcaya	17.048	8.148	442		25.638	74,57	83,48
Zamora	2.765	1.553	269		4.587	58,57	74,30
Zaragoza	15.504	4.732	626		20.862	94,76	103,65
Ceuta	881	1.336	385		2.602	49,33	69,50
Melilla	1.095	1.486	279		2.860	50,61	63,22
TOTAL	920.080	449.389	63.059	161.499	1.594.027	83,45	96,36

Beneficiarios del mes de marzo.

Coberturas históricas calculadas con datos de paro SILEE.

COBERTURA BRUTA

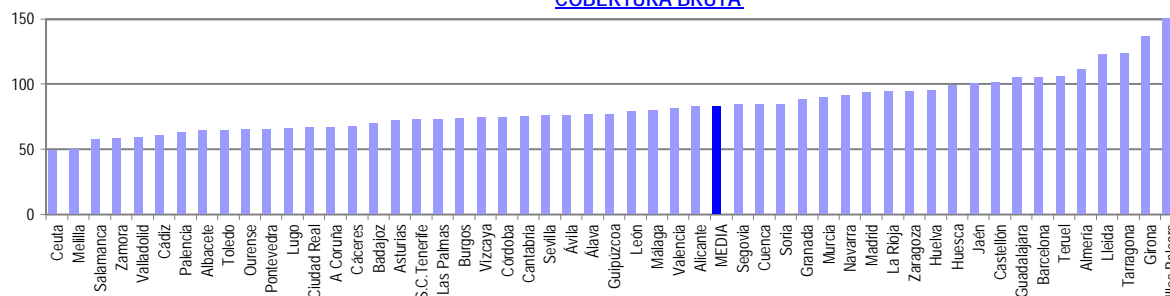

BENEFICIARIOS DE PRESTACIONES POR DESEMPLEO Y COBERTURAS POR CC.AA.

Comunidades Autónomas	Beneficiarios				Total	Coberturas	
	Prestación Contributiva	Subsidio	Renta Activa de Inserción	Subsidio Eventuales Agrarios		Bruta	Neta
Andalucía	170.022	121.309	24.434	138.829	454.594	78,66	98,37
Aragón	20.750	6.716	744		28.210	96,58	106,29
Asturias	17.510	13.475	1.304		32.289	72,26	81,67
Illes Balears	25.265	18.257	397		43.919	150,70	155,72
Canarias	57.744	30.668	5.757		94.169	73,16	85,70
Cantabria	9.159	4.374	683		14.216	75,48	84,78
Castilla León	34.078	20.045	2.433		56.556	70,00	80,00
Castilla La Mancha	39.969	20.081	3.377		63.427	68,00	83,00
Cataluña	170.307	56.554	2.375		229.236	110,00	119,00
C. Valenciana	103.827	39.347	5.884		149.058	84,00	92,00
Extremadura	18.090	19.731	5.139	22.670	65.630	70,00	83,00
Galicia	48.978	32.997	5.045		87.020	66,40	81,88
Madrid	129.193	32.485	2.417		164.095	94,42	101,15
Murcia	24.756	9.471	1.281		35.508	89,81	103,52
Navarra	11.059	4.329	242		15.630	91,21	97,11
País Vasco	31.607	15.004	780		47.391	75,69	83,29
La Rioja	5.790	1.724	103		7.617	94,68	102,45
Ceuta	881	1.336	385		2.602	49,33	69,50
Melilla	1.095	1.486	279		2.860	50,61	63,22
TOTAL	920.080	449.389	63.059	161.499	1.594.027	83,45	96,36

COBERTURA BRUTA

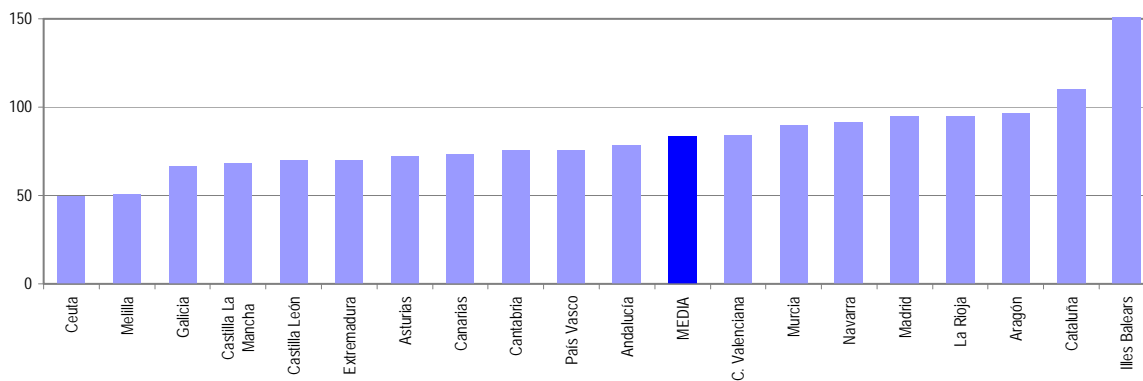

DISTRIBUCION DE BENEFICIARIOS

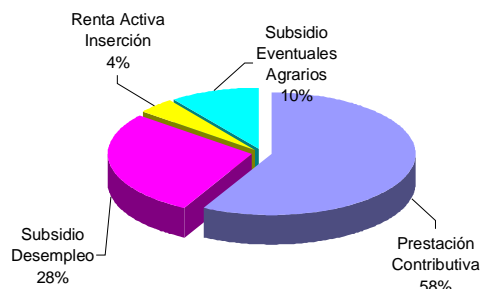

Notas Informativas:

El dato de beneficiarios corresponde a los que están en alta el último día del mes de marzo.

El dato subsidio incluye también a los beneficiarios de la Renta Agraria de Andalucía y Extremadura

Cobertura Bruta: El cociente que resulta entre el número de beneficiarios de prestaciones desempleo (excluido beneficiarios por desempleo parcial y de trabajadores agrarios), y el paro total registrado, ambos datos del mes del informe.

Cobertura Neta: El cociente que resulta entre el número de beneficiarios de prestaciones desempleo (excluido desempleo parcial y prestaciones y subsidios de trabajadores agrarios) y el paro registrado de industria construcción y servicio, ambos datos del mes del informe.

Coberturas históricas calculadas con datos de paro SILEE.

GASTOS DE PRESTACIONES POR DESEMPLEO POR PROVINCIAS

PROVINCIAS	Gastos de Prestaciones (miles de euros)					Gasto medio por beneficiario (euros/mes)
	Total	Prestacion Contributiva	Subsidio Desempleo	Renta Activa Inserción	Subsidio Eventuales Agrarios	
Álava	7.826	6.709	1.093	24		1.159,4
Albacete	10.843	7.898	2.525	420		864,6
Alicante	58.215	46.830	9.804	1.581		934,2
Almería	22.658	16.494	3.767	401	1.996	925,0
Ávila	4.385	3.494	817	74		891,1
Badajoz	26.199	12.365	6.590	1.853	5.391	710,4
Illes Balears	45.098	35.591	9.328	179		1.026,8
Barcelona	193.096	170.217	22.102	777		1.123,7
Burgos	8.907	7.527	1.270	110		1.055,8
Cáceres	14.825	7.992	2.876	366	3.591	821,8
Cádiz	57.065	38.597	10.746	2.996	4.726	932,8
Castellon de la Plana	17.228	15.693	1.488	47		1.229,3
Ciudad Real	13.090	9.675	3.119	296		841,1
Córdoba	34.328	17.886	6.106	1.073	9.263	835,3
A Coruña	32.069	23.742	7.450	877		889,2
Cuenca	4.789	3.660	1.034	95		865,4
Girona	24.468	20.893	3.512	63		1.058,7
Granada	37.167	22.635	6.334	780	7.418	907,1
Guadalajara	6.950	6.202	723	25		1.095,5
Guipúzcoa	17.468	14.557	2.791	120		1.164,3
Huelva	21.130	12.670	3.736	543	4.181	894,6
Huesca	4.873	4.357	488	28		1.131,4
Jaén	26.789	13.933	4.996	717	7.143	797,5
León	13.617	10.316	2.990	311		952,3
Lleida	9.361	8.126	1.187	48		1.028,2
La Rioja	8.644	7.676	922	46		1.134,8
Lugo	7.609	5.477	1.885	247		865,0
Madrid	186.212	167.722	17.454	1.036		1.134,8
Málaga	61.256	45.447	9.153	1.400	5.256	981,0
Murcia	38.831	33.003	5.256	572		1.093,6
Navarra	17.948	15.463	2.375	110		1.148,3
Ourense	8.758	5.743	2.677	338		816,3
Asturias	30.651	22.884	7.219	548		949,3
Palencia	4.314	3.447	753	114		991,3
Las Palmas	46.149	36.116	8.378	1.655		871,6
Pontevedra	28.612	21.832	6.077	703		910,4
Salamanca	8.253	6.062	1.835	356		875,2
Sta.Cruz Tenerife	35.996	28.095	7.043	858		873,2
Cantabria	14.330	11.687	2.352	291		1.008,0
Segovia	3.184	2.813	351	20		1.061,3
Sevilla	79.869	47.640	14.189	2.750	15.290	874,5
Soria	1.673	1.411	247	15		1.028,3
Tarragona	27.824	24.187	3.511	126		1.104,9
Teruel	2.886	2.291	572	23		949,0
Toledo	17.460	14.465	2.771	224		1.053,5
Valencia	74.946	64.116	9.904	926		1.030,5
Valladolid	14.014	12.003	1.669	342		1.097,0
Vizcaya	28.697	23.982	4.522	193		1.119,3
Zamora	4.097	3.182	804	111		893,2
Zaragoza	22.336	19.530	2.542	264		1.070,7
Ceuta	1.886	1.087	634	165		724,8
Melilla	2.250	1.251	869	130		786,7
TOTAL NACIONAL	1.491.129	1.166.671	232.836	27.367	64.255	996,1

Fuente: Datos provisionales del Servicio Público de Empleo Estatal

Notas:

Gastos contabilizados en el mes de abril y devengados en el mes de marzo.

Los gastos incluyen las cotizaciones a la Seguridad Social

Los gastos de subsidio por desempleo incluyen los de Renta Agraria

En los gastos medios por beneficiario no se incluyen los gastos y el número de trabajadores del subsidio para eventuales agrarios (REASS)

GASTO MEDIO POR BENEFICIARIO

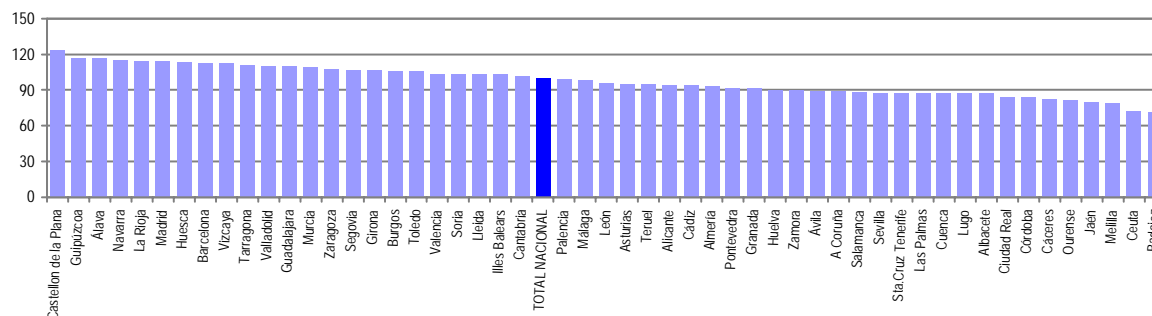

Notas: Valores nacionales = Índice 100

GASTOS DE PRESTACIONES POR DESEMPLEO CC. AA

CC.AA.	Gastos de Prestaciones (miles de euros)					Gasto medio por beneficiario (euros/mes)
	Total	Prestación Contributiva	Subsidio Desempleo	Renta Activa Inserción	Subsidio Eventuales Agrarios	
Andalucía	340.262	215.302	59.027	10.660	55.273	902,5
Aragón	30.095	26.178	3.602	315		1.066,8
Asturias	30.651	22.884	7.219	548		949,3
Illes Balears	45.098	35.591	9.328	179		1.026,8
Canarias	82.145	64.211	15.421	2.513		872,3
Cantabria	14.330	11.687	2.352	291		1.008,0
Castilla y León	62.444	50.255	10.736	1.453		984,5
Castilla-La Mancha	53.132	41.900	10.172	1.060		939,5
Cataluña	254.749	223.423	30.312	1.014		1.111,3
C. Valenciana	150.389	126.639	21.196	2.554		1.008,9
Extremadura	41.024	20.357	9.466	2.219	8.982	745,9
Galicia	77.048	56.794	18.089	2.165		885,4
Madrid	186.212	167.722	17.454	1.036		1.134,8
Murcia	38.831	33.003	5.256	572		1.093,6
Navarra	17.948	15.463	2.375	110		1.148,3
Pais Vasco	53.991	45.248	8.406	337		1.139,3
La Rioja	8.644	7.676	922	46		1.134,8
Ceuta	1.886	1.087	634	165		724,8
Melilla	2.250	1.251	869	130		786,7
TOTAL NACIONAL	1.491.129	1.166.671	232.836	27.367	64.255	996,1

Fuente: Datos provisionales del Servicio Público de Empleo Estatal
 Notas:

- Gastos contabilizados en el mes de abril y devengados en el mes de marzo.
- Los gastos incluyen las cotizaciones a la Seguridad Social
- Los gastos de subsidio por desempleo incluyen los de Renta Agraria
- En los gastos medios por beneficiario no se incluyen los gastos del subsidio para trabajadores eventuales agrarios (REASS)

TOTAL NACIONAL DE GASTOS DE PRESTACIONES DE DESEMPLEO

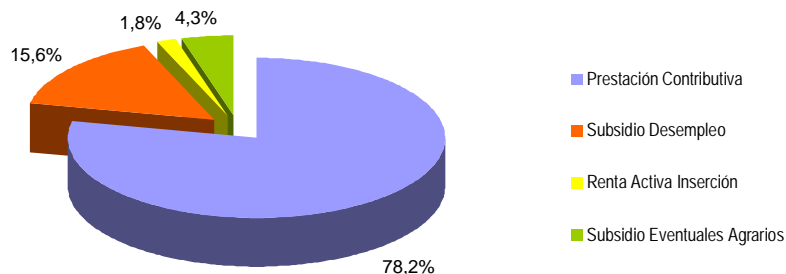

GASTO MEDIO POR BENEFICIARIO

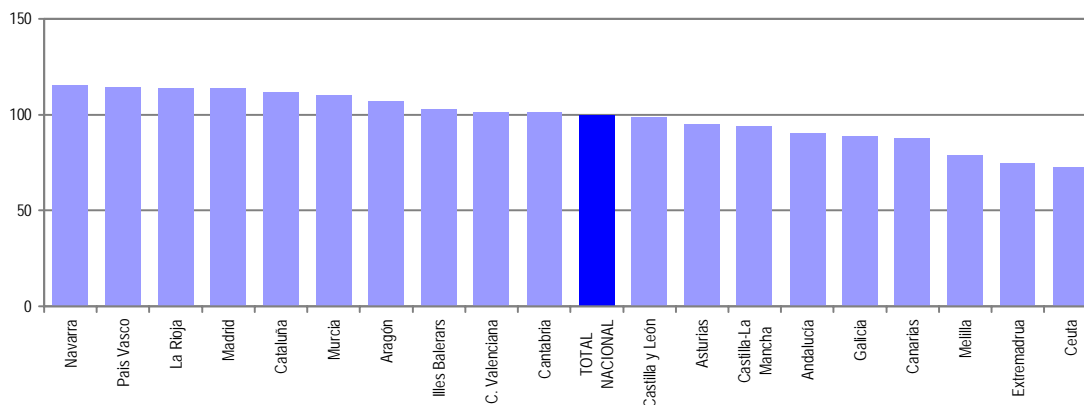

Notas: Valores nacionales = Índice 100

MARZO 2008

SÍNTESIS DE DATOS NACIONALES DE BENEFICIARIOS DE PRESTACIONES POR DESEMPLEO EXTRANJEROS

	2006	2007	INCREMENTO 2007S/ 2006 (%)	2008	INCREMENTO 2008 S/ 2007 (%)
Nº DE BENEFICIARIOS	73.562	96.212	30,8	160.434	66,8
Prestación Contributiva	53.307	74.350	39,5	128.509	72,8
Subsidio	16.970	18.488	8,9	27.116	46,7
Renta Activa de Inserción	1.382	1.620	17,2	2.730	68,5
Subsidio Eventuales Agrarios	1.903	1.754	-7,8	2.079	18,5
ENTORNO COMUNITARIO	15.219	25.242	65,9	40.805	61,7
ENTORNO NO COMUNITARIO	58.343	70.970	21,6	119.629	68,6
% SOBRE TOTAL BENEFICIARIOS	5,52	6,89	24,8	10,06	46,1
Prestación Contributiva	7,18	10,01	39,5	13,97	39,6
Subsidio	4,15	4,53	8,9	6,03	33,3
Renta Activa de Inserción	1,87	2,19	17,2	4,33	97,8
Subsidio Eventuales Agrarios	1,11	1,03	-7,8	1,29	25,4
% BENEFICIARIOS s/DEMANDANTES DE EMPLEO EXTRANJEROS	46,85	59,23	26,4	66,82	12,8
GASTO (Miles de Euros) (1)	59.805	78.061	30,5	137.751	76,5
Prestación Contributiva	51.199	68.496	33,8	122.913	79,4
Subsidio	7.352	8.250	12,2	12.930	56,7
Renta Activa de Inserción	517	620	19,9	1.051	69,5
Subsidio Eventuales Agrarios	737	695	-5,7	857	23,3
% S/GASTO TOTAL PRESTACIONES	4,9	6,3	28,6	9,2	46,0

(1) Datos estimados.

Fuente: Datos provisionales del Servicio Público de Empleo Estatal correspondientes al mes de marzo de cada año.

Notas:

En el entorno comunitario se incluyen los países de la UE, inclusive los de régimen transitorio, los del Espacio Económico Europeo (Liechtenstein, Islandia y Noruega) y la Confederación Suiza.

SÍNTESIS DE DATOS NACIONALES DE BENEFICIARIOS DE PRESTACIONES POR DESEMPLEO EXTRANJEROS

Nº DE BENEFICIARIOS

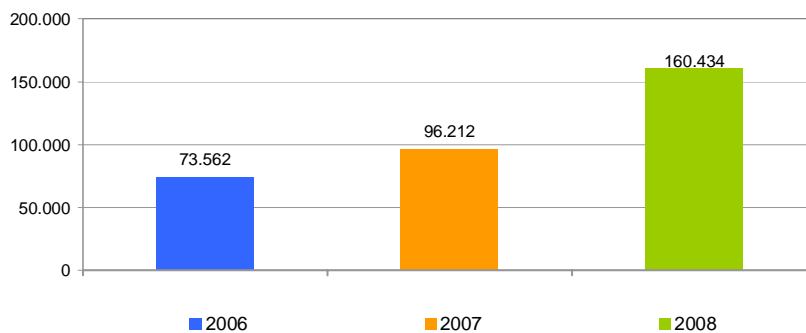

% s/ TOTAL BENEFICIARIOS

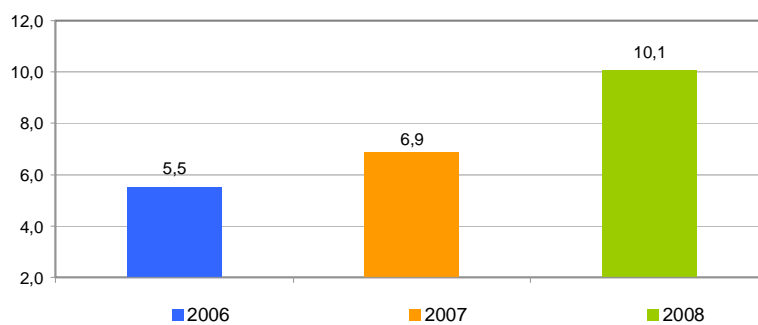

% BENEFICIARIOS s/ DEMANDANTES EMPLEO EXTRANJEROS

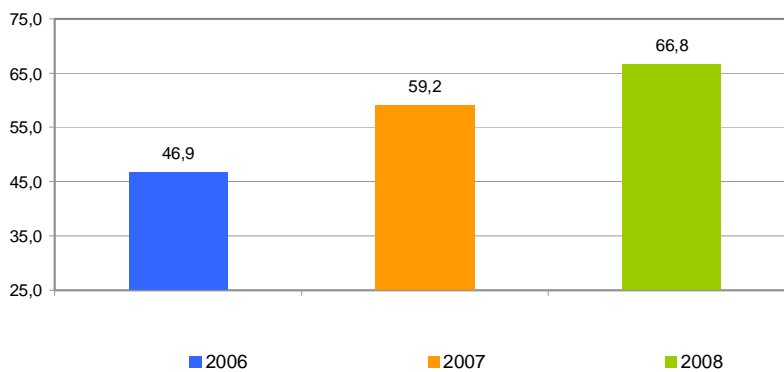

SÍNTESIS DE DATOS NACIONALES DE BENEFICIARIOS DE PRESTACIONES POR DESEMPLEO EXTRANJEROS

EVOLUCIÓN DEL GASTO DE BENEFICIARIOS EXTRANJEROS

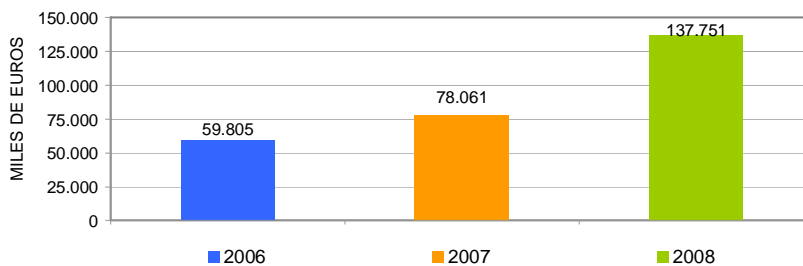

DISTRIBUCIÓN DEL GASTO DE BENEFICIARIOS EXTRANJEROS POR TIPO DE PRESTACIÓN (%)

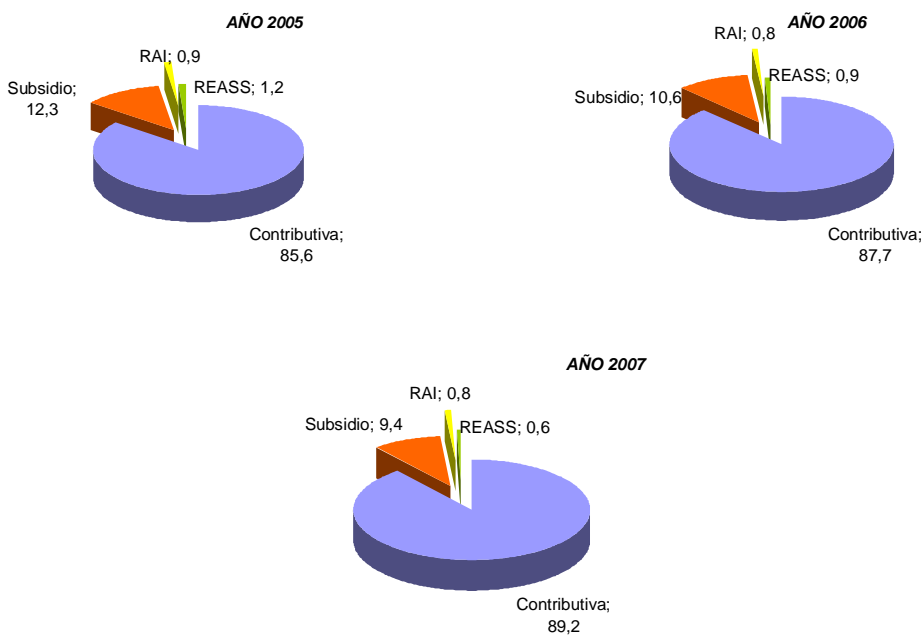

EVOLUCIÓN % GASTO BENEFICIARIOS EXTRANJEROS
s/GASTO TOTAL EN PRESTACIONES

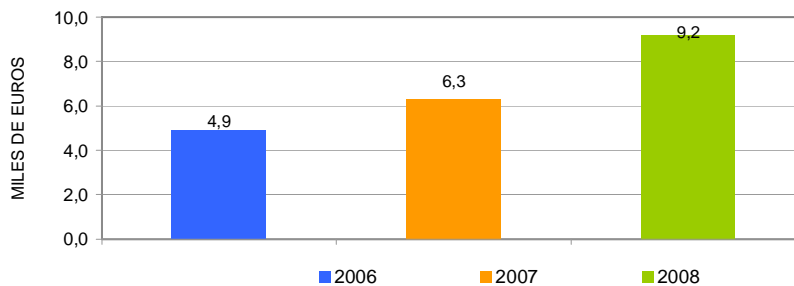

MARZO 2008

DISTRIBUCIÓN DE LOS BENEFICIARIOS EXTRANJEROS POR PROVINCIAS

	Beneficiarios extranjeros			
	Total	Países comunitarios	Países no comunitarios	%
Álava	659	122	537	0,41
Albacete	936	235	701	0,58
Alicante	9.108	2.458	6.650	5,68
Almería	4.788	1.434	3.354	2,98
Ávila	432	89	343	0,27
Badajoz	488	211	277	0,30
Illes Balears	9.053	3.645	5.408	5,64
Barcelona	25.653	3.785	21.868	15,99
Burgos	817	318	499	0,51
Cáceres	1.106	109	997	0,69
Cádiz	1.231	438	793	0,77
Castellon de la Plana	3.182	1.301	1.881	1,98
Ciudad Real	1.188	459	729	0,74
Córdoba	571	147	424	0,36
A Coruña	930	296	634	0,58
Cuenca	652	306	346	0,41
Girona	5.813	1.156	4.657	3,62
Granada	1.926	595	1.331	1,20
Guadalajara	1.050	370	680	0,65
Guipúzcoa	852	232	620	0,53
Huelva	1.089	359	730	0,68
Huesca	938	239	699	0,59
Jaén	1.079	131	948	0,67
León	797	329	468	0,50
Lleida	2.220	573	1.647	1,38
La Rioja	1.369	298	1.071	0,85
Lugo	354	121	233	0,22
Madrid	28.600	6.393	22.207	17,83
Málaga	5.987	2.104	3.883	3,73
Murcia	6.283	577	5.706	3,92
Navarra	2.383	466	1.917	1,49
Ourense	447	295	152	0,28
Asturias	1.075	290	785	0,67
Palencia	146	65	81	0,09
Las Palmas	6.166	1.560	4.606	3,84
Pontevedra	1.212	468	744	0,76
Salamanca	386	177	209	0,24
Sta.Cruz Tenerife	3.424	1.329	2.095	2,13
Cantabria	972	225	747	0,61
Segovia	556	281	275	0,35
Sevilla	1.646	395	1.251	1,03
Soria	249	67	182	0,16
Tarragona	6.045	1.637	4.408	3,77
Teruel	497	178	319	0,31
Toledo	2.009	673	1.336	1,25
Valencia	8.126	2.286	5.840	5,07
Valladolid	686	307	379	0,43
Vizcaya	1.110	217	893	0,69
Zamora	177	114	63	0,11
Zaragoza	3.210	933	2.277	2,00
Ceuta	258	4	254	0,16
Melilla	503	8	495	0,31
TOTAL NACIONAL	160.434	40.805	119.629	100,00

DISTRIBUCIÓN DE LOS BENEFICIARIOS EXTRANJEROS POR COMUNIDADES AUTÓNOMAS

	TOTAL					COMUNITARIOS					NO COMUNITARIOS				
	Prestaciones R.D.Leg. 1/94		REASS	RAI	Total	Prestaciones R.D.Leg. 1/94		REASS	RAI	Total	Prestaciones R.D.Leg. 1/94		REASS	RAI	Total
	Contrib.	Subsidio				Contrib.	Subsidio				Contrib.	Subsidio			
Andalucía	12.642	3.838	1.257	580	18.317	4.061	1.255	95	192	5.603	8.581	2.583	1.162	388	12.714
Aragón	4.005	585	0	55	4.645	1.147	185		18	1.350	2.858	400		37	3.295
Asturias	729	295	0	51	1.075	182	93		15	290	547	202		36	785
Illes Balears	5.561	3.433	0	59	9.053	1.805	1.814		26	3.645	3.756	1.619		33	5.408
Canarias	7.476	1.818	0	296	9.590	2.186	601		102	2.889	5.290	1.217		194	6.701
Cantabria	769	185	0	18	972	167	51		7	225	602	134		11	747
Castilla-León	3.203	908	0	135	4.246	1.261	434		52	1.747	1.942	474		83	2.499
Castilla-La Mancha	4.589	1.157	0	89	5.835	1.620	389		34	2.043	2.969	768		55	3.792
Cataluña	33.259	6.212	0	260	39.731	5.756	1.351		44	7.151	27.503	4.861		216	32.580
C. Valenciana	17.374	2.708	0	334	20.416	5.074	835		136	6.045	12.300	1.873		198	14.371
Extremadura	431	280	822	61	1.594	170	109	16	25	320	261	171	806	36	1.274
Galicia	1.879	822	0	242	2.943	727	329		124	1.180	1.152	493		118	1.763
Madrid	25.450	2.902	0	248	28.600	5.669	650		74	6.393	19.781	2.252		174	22.207
Murcia	5.643	558	0	82	6.283	463	95		19	577	5.180	463		63	5.706
Navarra	1.946	404	0	33	2.383	374	79		13	466	1.572	325		20	1.917
País Vasco	2.152	430	0	39	2.621	448	112		11	571	1.704	318		28	2.050
La Rioja	1.207	155	0	7	1.369	265	31		2	298	942	124		5	1.071
Ceuta	55	148	0	55	258	1	3			4	54	145		55	254
Melilla	139	278	0	86	503	5	2		1	8	134	276		85	495
TOTAL	128.509	27.116	2.079	2.730	160.434	31.381	8.418	111	895	40.805	97.128	18.698	1.968	1.835	119.629

BENEFICIARIOS EXTRANJEROS COMUNITARIOS (%)

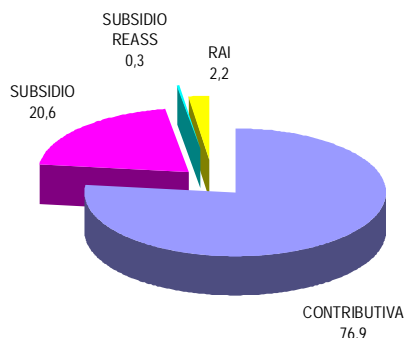

BENEFICIARIOS EXTRANJEROS NO COMUNITARIOS (%)

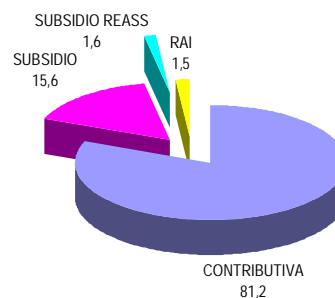

MARZO 2008

RELACIÓN DE LOS 60 PAÍSES CON MAYOR PROPORCIÓN DE BENEFICIARIOS DE PRESTACIONES POR DESEMPLEO EXTRANJEROS DEL TOTAL DE PAÍSES

	Beneficiarios extranjeros	% s/Total de beneficiarios extranjeros
MARRUECOS	35.928	22,39
ECUADOR	21.954	13,68
RUMANIA	13.373	8,34
COLOMBIA	12.275	7,65
ITALIA	5.304	3,31
PERÚ	4.911	3,06
ARGENTINA	4.856	3,03
PORTUGAL	4.423	2,76
BULGARIA	3.899	2,43
UCRANIA	3.217	2,01
REINO UNIDO	3.070	1,91
BOLIVIA	2.928	1,83
ARGELIA	2.828	1,76
ALEMANIA	2.724	1,70
DOMINICANA, REPÚBLICA	2.628	1,64
SENEGAL	2.487	1,55
FRANCIA	2.379	1,48
PAKISTÁN	2.189	1,36
CUBA	2.086	1,30
POLONIA	1.878	1,17
URUGUAY	1.699	1,06
BRASIL	1.602	1,00
NIGERIA	1.435	0,89
RUSIA, FEDERACION DE	1.393	0,87
VENEZUELA	1.316	0,82
CHILE	1.307	0,82
MALÍ	1.166	0,73
GAMBIA	1.156	0,72
MAURITANIA	984	0,61
GHANA	891	0,56
HOLANDA - PAISES BAJOS	707	0,44
GUINEA	657	0,41
LITUANIA	619	0,39
BÉLGICA	585	0,37
CHINA	532	0,33
PARAGUAY	486	0,30
FILIPINAS	455	0,28
MOLDAVIA, REPÚBLICA DE	426	0,27
GUINEA BISSAU	416	0,26
GUINEA ECUATORIAL	374	0,23
ARMENIA	366	0,23
INDIA	351	0,22
MÉJICO	303	0,19
CHECA, REPÚBLICA	267	0,17
SUECIA	264	0,17
ESTADOS UNIDOS	242	0,15
ESLOVAQUIA	238	0,15
GEORGIA	214	0,13
HONDURAS	192	0,12
AUSTRIA	191	0,12
CAMERÚN	179	0,11
IRLANDA	169	0,11
APÁTRIDA	165	0,10
BANGLADESH	149	0,09
ANGOLA	147	0,09
BENIN	129	0,08
SUIZA	127	0,08
CONGO	126	0,08
HUNGRÍA	124	0,08
CABO VERDE	115	0,07
RESTO	2.833	1,77
TOTAL	160.434	100,00

EVOLUCIÓN MENSUAL DEL GASTO DE PRESTACIONES

Datos provisionales.

Gastos contabilizados en el mes de abril y devengados en el mes de marzo, incluyen las cotizaciones a la Seguridad Social

MESES	AÑO 2007			AÑO 2008		
	GASTO DE PRESTACIONES (Miles de euros)	% DE VARIACIÓN		GASTO DE PRESTACIONES (Miles de euros)	% DE VARIACIÓN	
		MENSUAL	ANUAL		MENSUAL	ANUAL
ENERO	1.302.020	7,78	7,52	1.537.270	9,21	18,07
FEBRERO	1.262.384	-3,04	3,20	1.525.783	-0,75	20,87
MARZO	1.230.229	-2,55	5,54	1.491.129	-2,27	21,21
ABRIL	1.177.760	-4,26	4,21			
MAYO	1.173.692	-0,35	4,26			
JUNIO	1.166.416	-0,62	6,66			
JULIO	1.218.628	4,48	8,04			
AGOSTO	1.323.979	8,65	11,06			
SEPTIEMBRE	1.336.216	0,92	12,11			
OCTUBRE	1.324.727	-0,86	13,94			
NOVIEMBRE	1.374.095	3,73	13,84			
DICIEMBRE	1.407.602	2,44	16,52			

EVOLUCIÓN MENSUAL DEL GASTO MEDIO POR BENEFICIARIO DE PRESTACIONES

No se incluyen los gastos del subsidio para trabajadores eventuales agrarios (REASS)

MESES	AÑO 2007			AÑO 2008		
	GASTO MEDIO POR BENEFICIARIO	% DE VARIACIÓN		GASTO MEDIO POR BENEFICIARIO	% DE VARIACIÓN	
		MENSUAL	ANUAL		MENSUAL	ANUAL
ENERO	983,79	4,32	3,73	1.021,39	4,39	3,82
FEBRERO	955,99	-2,83	-0,39	1.003,84	-1,72	5,01
MARZO	950,65	-0,56	-0,07	996,05	-0,78	4,78
ABRIL	937,32	-1,40	-3,15			
MAYO	948,84	1,23	-3,19			
JUNIO	928,94	-2,10	-2,29			
JULIO	928,84	-0,01	0,14			
AGOSTO	964,94	3,89	1,98			
SEPTIEMBRE	1.023,60	6,08	2,26			
OCTUBRE	998,50	-2,45	3,53			
NOVIEMBRE	987,06	-1,15	3,56			
DICIEMBRE	978,48	-0,87	3,76			

EVOLUCIÓN MENSUAL SOLICITUDES DE PRESTACIONES

MESES	AÑO 2007			AÑO 2008		
	SOLICITUDES DE PRESTACIONES	% DE VARIACIÓN		SOLICITUDES POR PRESTACIONES	% DE VARIACIÓN	
		MENSUAL	ANUAL		MENSUAL	ANUAL
ENERO	403.601	26,16	10,11	474.979	36,80	17,69
FEBRERO	320.336	-20,63	5,03	396.113	-16,60	23,66
MARZO	364.435	13,77	10,29	382.829	-3,35	5,05
ABRIL	338.164	-7,21	21,75			
MAYO	351.496	3,94	1,38			
JUNIO	372.414	5,95	3,31			
JULIO	426.906	14,63	9,08			
AGOSTO	364.470	-14,63	10,29			
SEPTIEMBRE	356.127	-2,29	5,59			
OCTUBRE	444.488	24,81	13,40			
NOVIEMBRE	424.396	-4,52	8,07			
DICIEMBRE	347.208	-18,19	8,53			

EVOLUCIÓN MENSUAL DE BENEFICIARIOS DE PRESTACIONES

MESES	AÑO 2007			AÑO 2008		
	BENEFICIARIOS	% DE VARIACIÓN		BENEFICIARIOS	% DE VARIACIÓN	
		MENSUAL	ANUAL		MENSUAL	ANUAL
ENERO	1.425.737	2,49	3,07	1.608.258	4,54	12,80
FEBRERO	1.422.225	-0,25	2,52	1.621.589	0,83	14,02
MARZO	1.396.221	-1,83	4,74	1.594.027	-1,70	14,17
ABRIL	1.354.043	-3,02	6,55			
MAYO	1.337.477	-1,22	6,48			
JUNIO	1.356.040	1,39	7,90			
JULIO	1.411.105	4,06	6,91			
AGOSTO	1.472.195	4,33	7,84			
SEPTIEMBRE	1.410.445	-4,19	8,01			
OCTUBRE	1.431.382	1,48	8,54			
NOVIEMBRE	1.501.831	4,92	8,96			
DICIEMBRE	1.538.480	2,44	10,60			

EVOLUCIÓN MENSUAL DEL PLAZO DE RECONOCIMIENTO DE PRESTACIONES

MESES	AÑO 2007			AÑO 2008		
	PLAZO DE RECONOCIMIENTO	% DE VARIACIÓN		PLAZO DE RECONOCIMIENTO	% DE VARIACIÓN	
		MENSUAL	ANUAL		MENSUAL	ANUAL
ENERO	13	62,50	-35,00	13	116,67	0,00
FEBRERO	9	-30,77	-35,71	9	-30,77	0,00
MARZO	7	-22,22	-22,22	8	-11,11	14,29
ABRIL	7	0,00	-30,00			
MAYO	7	0,00	-22,22			
JUNIO	6	-14,29	-25,00			
JULIO	7	16,67	-22,22			
AGOSTO	11	57,14	-8,33			
SEPTIEMBRE	13	18,18	8,33			
OCTUBRE	10	-23,08	11,11			
NOVIEMBRE	8	-20,00	0,00			
DICIEMBRE	6	-25,00	-25,00			