

DATOS DE LOS REGISTROS DEL
SERVICIO PÚBLICO DE EMPLEO ESTATAL

DEMANDANTES
DE EMPLEO, PARO,
CONTRATOS Y
PRESTACIONES
POR DESEMPLEO



M A Y O
2010



GOBIERNO
DE ESPAÑA

MINISTERIO
DE TRABAJO
E INMIGRACIÓN

SERVICIO PÚBLICO
DE EMPLEO ESTATAL

DATOS DE LOS REGISTROS DEL
SERVICIO PÚBLICO DE EMPLEO ESTATAL

DEMANDANTES DE
EMPLEO, PARO,
CONTRATOS Y
PRESTACIONES POR
D E S E M P L E O

M A Y O

2 0 1 0

CONTENIDO

	Pág.
PARO REGISTRADO	5
CONTRATOS	11
ANEXO 1 Demandantes de Empleo y Paro Registrado	17
ANEXO 2 Contratos Registrados	43
PRESTACIONES	59

PARO REGISTRADO

El número de desempleados registrados en las Oficinas de los Servicios Públicos de Empleo, al finalizar el mes de mayo, se ha reducido en 76.223 personas en relación con el mes anterior. En valores relativos, la reducción del paro es de un 1,84%. De esta forma el paro registrado se ha situado en 4.066.202.

En mayo de 2009 el desempleo bajó en 24.741 parados respecto al mes anterior. Por otra parte, desde mayo de 2009, el paro se ha incrementado en 446.063 personas (12,32%).

En términos desestacionalizados, el desempleo se ha situado en 4.129.382, lo que supone 50.987 parados más que el valor desestacionalizado del paro registrado en abril. Para realizar la estimación se han utilizado los mismos coeficientes que en la publicación técnica «Síntesis de Indicadores Económicos» del Ministerio de Economía y Hacienda.

EVOLUCIÓN DEL PARO REGISTRADO

2006 - 2010

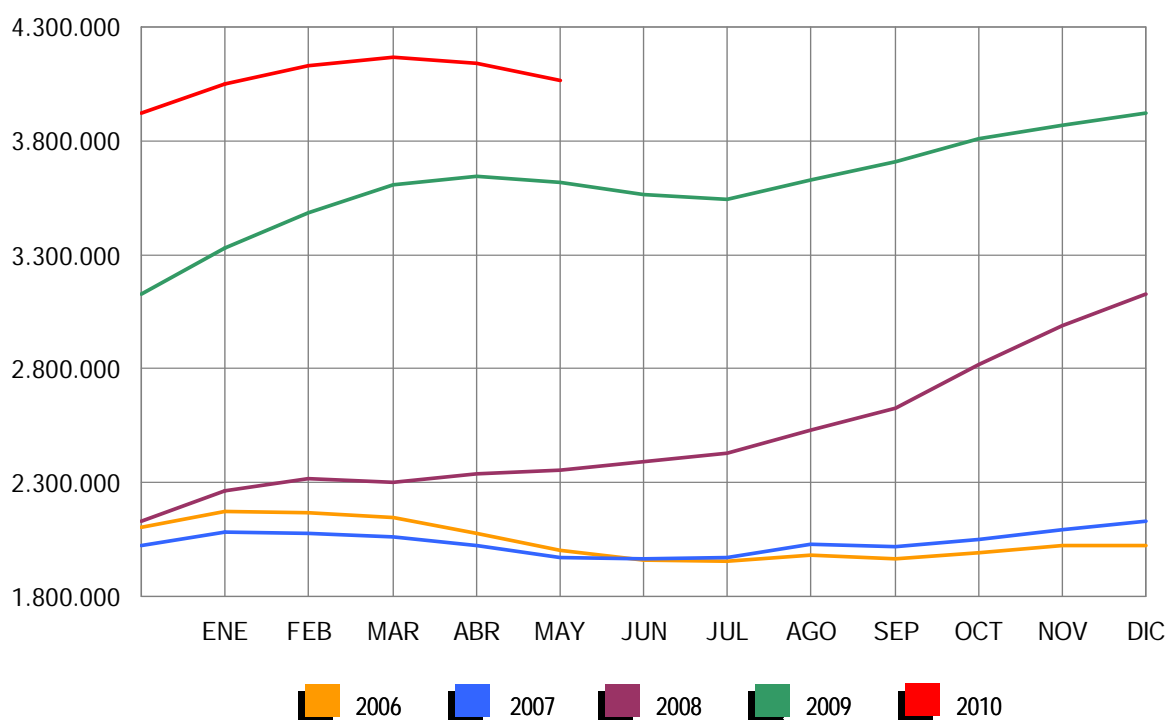

Por sectores económicos, el paro registrado presenta las siguientes variaciones respecto a abril: En Agricultura se reduce en 1.528 (-1,23%); en Industria baja en 11.565 (-2,22%); en Construcción desciende en 20.573 (-2,63%); en Servicios se reduce en 46.380 (-1,94%). Por último, el colectivo Sin Empleo Anterior sube en 3.823 personas (1,16%).

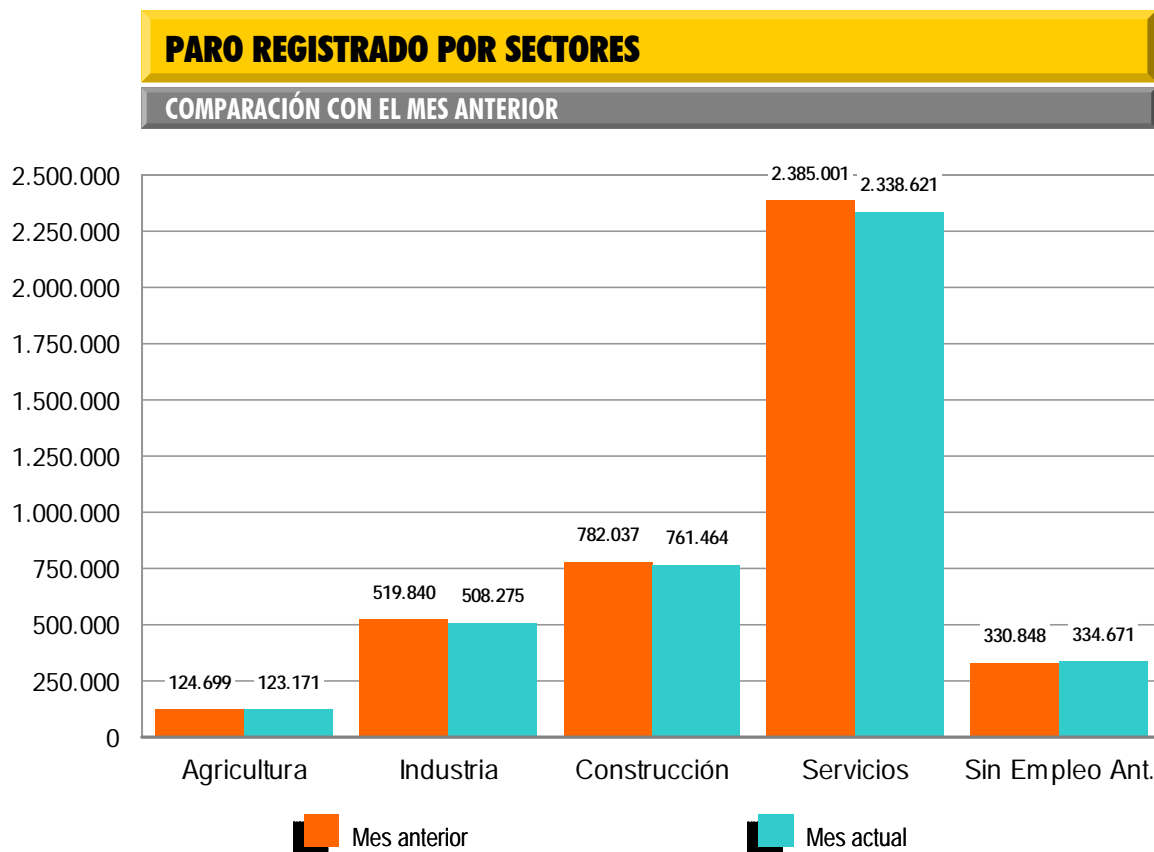

El desempleo masculino se sitúa en 2.037.192 al bajar 50.853 (-2,44%) y el femenino en 2.029.010, al descender en 25.370 (-1,23%) en relación al mes de abril. Si lo comparamos con mayo de 2009, el paro masculino sube en 215.585 (11,83%) personas y el femenino se incrementa en 230.478 (12,81%).

Por su parte, el desempleo de los jóvenes menores de 25 años se reduce en mayo en 15.372 personas (-3,22%) respecto al mes anterior y el paro de 25 y más años baja en 60.851 (-1,66%).

El paro registrado desciende en las 17 Comunidades Autónomas, entre las que destacan: Cataluña (-18.920), Andalucía (-10.849) y Madrid (-6.583)

En cuanto a las provincias, el desempleo registrado desciende en 47, entre las que destacan: Barcelona (-12.613), Madrid (-6.583) e Illes Balears (-6.469). Se mantiene en Jaén; y sube en 4, encabezadas por Melilla (970) y Ceuta (923).

PARO REGISTRADO POR SEXO Y EDAD

MAYO 2010

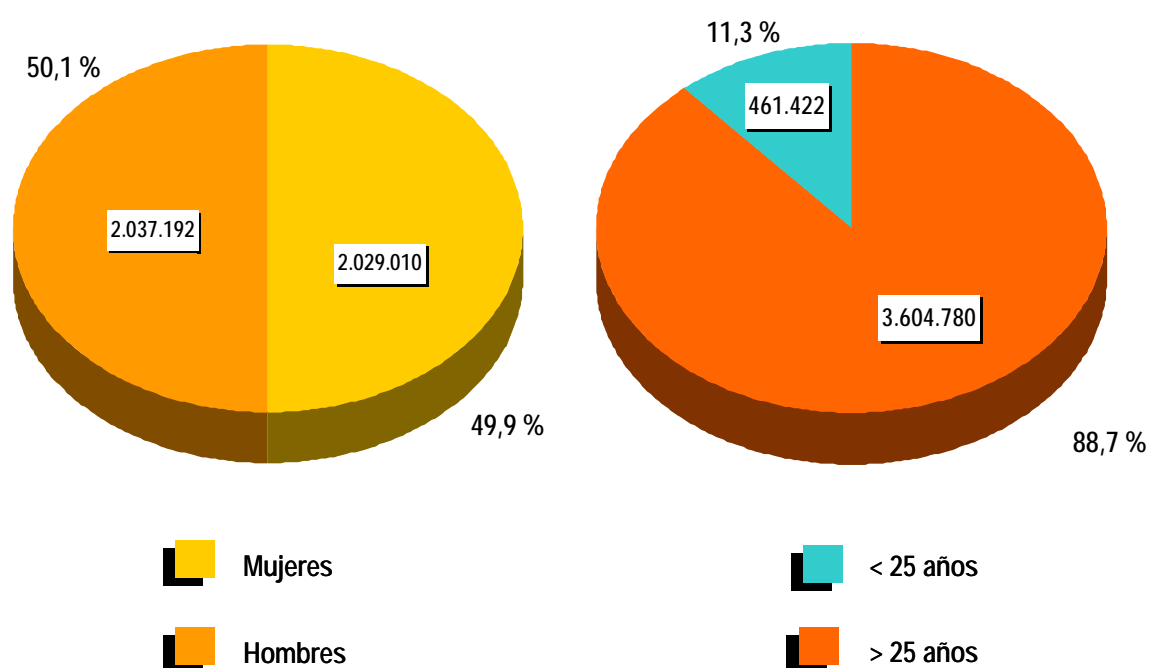

CONTRATOS

NOTA PREVIA

Nueva metodología en la estadística de contratos

Desde enero de 2007 se inicia una nueva clasificación de los contratos indefinidos.

Los contratos indefinidos ordinarios no acogidos a fomento de la contratación indefinida incluyen, desde enero de 2007, tanto los bonificados como los no bonificados.

(*) Ley 12/2001, de medidas urgentes de reforma del mercado de trabajo para el incremento del empleo y la mejora de su calidad.

El número de contratos registrados durante el mes de mayo ha sido de 1.182.100. Supone un aumento de 72.086 (6,49%) sobre el mismo mes del año 2009. Por su parte, la contratación acumulada en los primeros cinco meses de 2010 ha alcanzado la cifra de 5.528.391, lo que supone 183.394 contratos más (3,43%) que en igual periodo del año anterior.

En mayo de 2010 se han registrado 108.264 contratos de trabajo de carácter indefinido. Representan el 9,16% de todos los contratos. Supone una bajada de 833 (-0,76%) sobre igual mes del año anterior. En magnitudes acumuladas, se han realizado 524.977 contratos hasta mayo de 2010. Representa un descenso de 51.706 (-8,97%) sobre el mismo periodo del año 2009.

EVOLUCIÓN MENSUAL DE LOS CONTRATOS REGISTRADOS

2009 - 2010

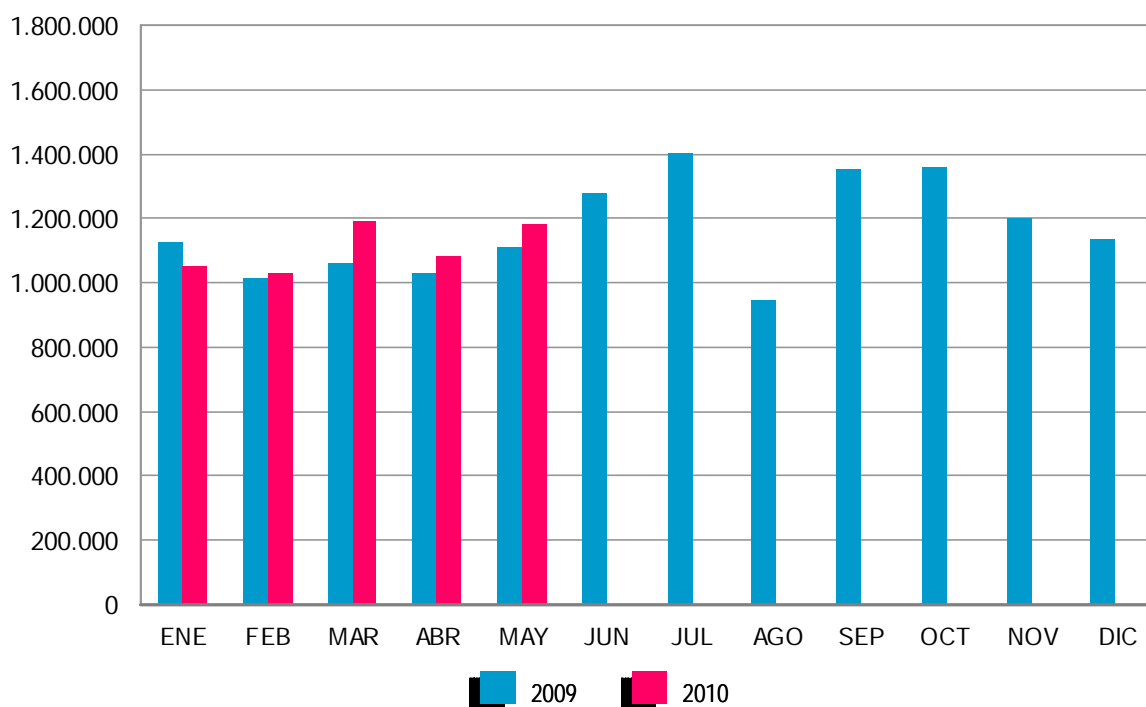

Los contratos indefinidos del mes de mayo se dividen, en cuanto a la duración de su jornada, en 69.987 a tiempo completo y 38.277 a tiempo parcial. Los primeros han tenido una bajada, respecto a mayo de 2009, de 964 (-1,36%) y los segundos se han incrementado en 131 (0,34%).

EVOLUCIÓN MENSUAL DE LOS CONTRATOS INDEFINIDOS A TIEMPO COMPLETO

2009 - 2010

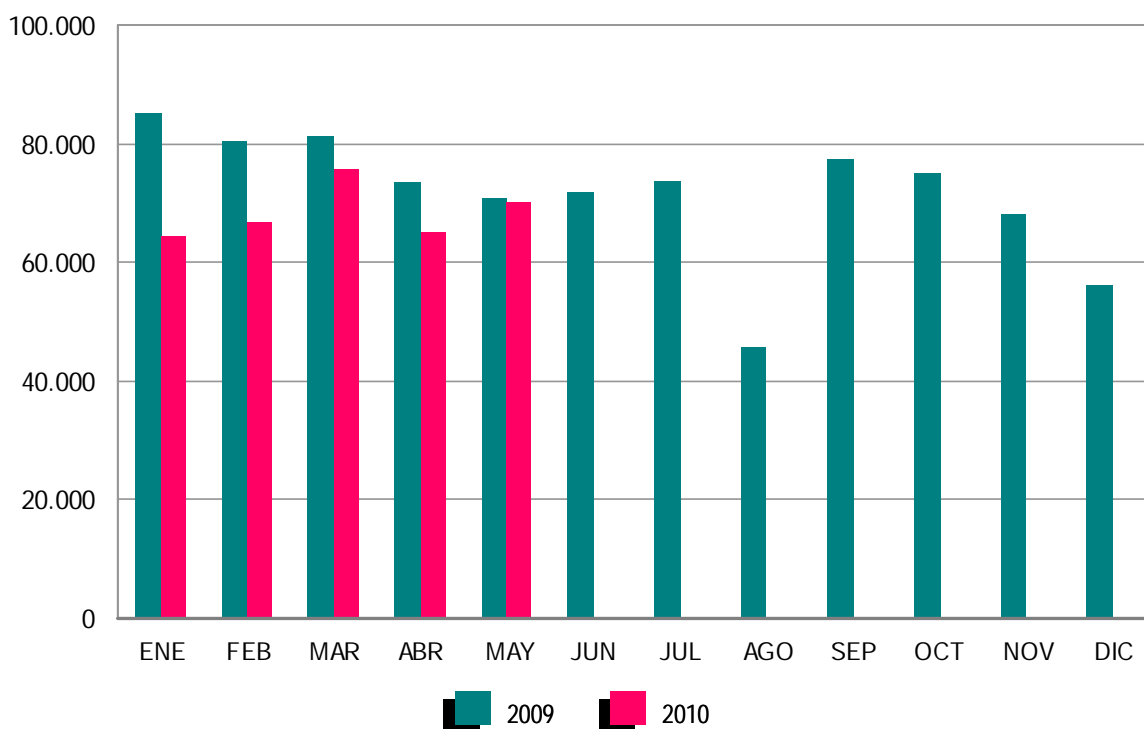

En términos acumulados, los contratos indefinidos a tiempo completo alcanzan en los cinco primeros meses de este ejercicio un total de 341.836: el 12,67% menos que en igual periodo del año 2009. Los contratos indefinidos a tiempo parcial, que suponen un total de 183.141, registran un descenso del 1,13% en relación a igual periodo del año anterior.

El resto de contratos, hasta completar el total de 1.182.100 del mes de mayo de 2010, son 7.647 de carácter formativo y 1.066.189 otro tipo de contratos temporales. Dentro de este último grupo destacan: Obra o Servicio Determinado -con jornada a tiempo completo-, 338.542 (28,64%), seguido de Eventuales por Circunstancia de la Producción -de jornada a tiempo completo-, con 333.285 (28,19%). Los contratos temporales con jornada a tiempo parcial ascienden a 303.545 (25,68%).

EVOLUCIÓN MENSUAL DE LOS CONTRATOS INDEFINIDOS A TIEMPO PARCIAL

2009 - 2010

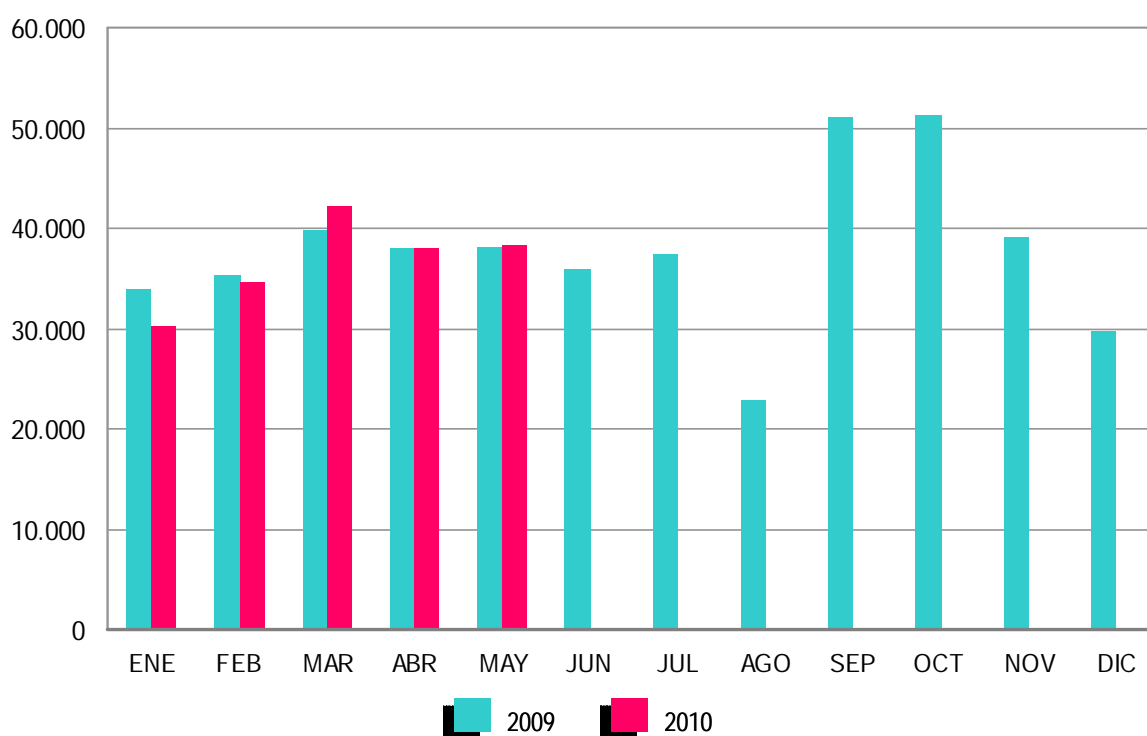

ANEXO 1

**DEMANDANTES DE
EMPLEO Y PARO
REGISTRADO**

DEMANDANTES DE EMPLEO, PARO REGISTRADO, CONTRATOS Y PRESTACIONES

MAYO 2010

DEMANDANTES DE EMPLEO SEGÚN COLECTIVO POR SEXO, EDAD Y SECTOR DE ACTIVIDAD ECONÓMICA

	TOTAL	OCUPADOS	CON DISP.LIMIT./ DDAN EMP.ESPEC. *	DENOS		
				TOTAL	OTROS NO OCUPADOS/TEASS	PARADOS REGISTRADOS
TOTAL	5.475.764	932.745	209.636	4.333.383	267.181	4.066.202
SEXO:						
HOMBRES	2.714.772	461.439	125.151	2.128.182	90.990	2.037.192
MUJERES	2.760.992	471.306	84.485	2.205.201	176.191	2.029.010
MENORES DE 25 AÑOS:						
HOMBRES	348.197	38.250	12.279	297.668	38.438	259.230
MUJERES	285.830	32.269	9.094	244.467	42.275	202.192
TOTAL	634.027	70.519	21.373	542.135	80.713	461.422
MAYORES DE 25 AÑOS:						
HOMBRES	2.366.575	423.189	112.872	1.830.514	52.552	1.777.962
MUJERES	2.475.162	439.037	75.391	1.960.734	133.916	1.826.818
TOTAL	4.841.737	862.226	188.263	3.791.248	186.468	3.604.780
SECTOR:						
AGRICULTURA	395.166	144.468	11.331	239.367	116.196	123.171
INDUSTRIA	721.093	178.195	27.461	515.437	7.162	508.275
CONSTRUCCIÓN	899.736	82.303	33.461	783.972	22.508	761.464
SERVICIOS	3.016.242	503.230	108.740	2.404.272	65.651	2.338.621
SIN EMPLEO ANTERIOR	443.527	24.549	28.643	390.335	55.664	334.671

DEMANDANTES DE EMPLEO SEGÚN COLECTIVO POR COMUNIDADES AUTÓNOMAS

COMUNIDADES AUTÓNOMAS	TOTAL	OCUPADOS	CON DISP.LIMIT./ DDAN EMP.ESPEC. *	DENOS		
				TOTAL	OTROS NO OCUPADOS/TEASS	PARADOS REGISTRADOS
ANDALUCÍA	1.362.548	259.055	44.360	1.059.133	190.675	868.458
ARAGÓN	128.018	27.409	4.267	96.342	2.927	93.415
ASTURIAS	108.014	22.030	4.602	81.382	1.985	79.397
ILLES BALEARS	103.094	20.554	4.116	78.424	629	77.795
CANARIAS	305.025	28.395	8.250	268.380	2.464	265.916
CANTABRIA	56.466	9.793	2.862	43.811	885	42.926
CASTILLA LA MANCHA	244.122	33.752	8.560	201.810	3.380	198.430
CASTILLA Y LEÓN	243.863	36.535	7.772	199.556	3.310	196.246
CATALUÑA	773.399	151.470	37.677	584.252	9.516	574.736
COM. VALENCIANA	648.601	105.348	22.336	520.917	9.903	511.014
EXTREMADURA	172.572	32.765	5.862	133.945	21.790	112.155
GALICIA	294.519	39.812	18.772	235.935	7.428	228.507
MADRID	588.408	84.579	21.898	481.931	7.270	474.661
MURCIA	171.110	34.572	6.598	129.940	1.538	128.402
NAVARRA	56.319	11.812	2.286	42.221	525	41.696
PAÍS VASCO	166.126	27.918	6.876	131.332	1.684	129.648
LA RIOJA	28.283	4.671	943	22.669	636	22.033
CEUTA	12.647	1.195	741	10.711	332	10.379
MELILLA	12.630	1.080	858	10.692	304	10.388
TOTAL	5.475.764	932.745	209.636	4.333.383	267.181	4.066.202

(*) Son aquellos demandantes, sin empleo, que indican en su solicitud condiciones especiales de trabajo (ej: sólo a domicilio, teletrabajo, en el extranjero, etc)

MAYO 2010

DEMANDANTES DE EMPLEO NO OCUPADOS (DENOS) POR SEXO, EDAD Y SECTOR DE ACTIVIDAD ECONÓMICA

	TOTAL	VARIACIÓN			
		MENSUAL		ANUAL	
		ABSOLUTA	RELATIVA	ABSOLUTA	RELATIVA
TOTAL	4.333.383	-80.109	-1,82	447.296	11,51
SEXO:					
HOMBRES	2.128.182	-51.518	-2,36	219.638	11,51
MUJERES	2.205.201	-28.591	-1,28	227.658	11,51
MENORES DE 25 AÑOS:					
HOMBRES	297.668	-11.831	-3,82	3.732	1,27
MUJERES	244.467	-8.388	-3,32	17.073	7,51
TOTAL	542.135	-20.219	-3,60	20.805	3,99
MAYORES DE 25 AÑOS:					
HOMBRES	1.830.514	-39.687	-2,12	215.906	13,37
MUJERES	1.960.734	-20.203	-1,02	210.585	12,03
TOTAL	3.791.248	-59.890	-1,56	426.491	12,68
SECTOR:					
AGRICULTURA	239.367	355	0,15	26.209	12,30
INDUSTRIA	515.437	-11.724	-2,22	12.280	2,44
CONSTRUCCIÓN	783.972	-21.097	-2,62	49.161	6,69
SERVICIOS	2.404.272	-48.228	-1,97	260.140	12,13
SIN EMPLEO ANTERIOR	390.335	585	0,15	99.506	34,21

DEMANDANTES DE EMPLEO NO OCUPADOS (DENOS) POR COMUNIDADES AUTÓNOMAS

COMUNIDADES AUTÓNOMAS	TOTAL	VARIACIÓN			
		MENSUAL		ANUAL	
		ABSOLUTA	RELATIVA	ABSOLUTA	RELATIVA
ANDALUCÍA	1.059.133	-14.103	-1,31	81.659	8,35
ARAGÓN	96.342	-2.742	-2,77	11.505	13,56
ASTURIAS	81.382	-3.422	-4,04	6.223	8,28
ILLES BALEARS	78.424	-6.514	-7,67	10.836	16,03
CANARIAS	268.380	-366	-0,14	15.545	6,15
CANTABRIA	43.811	-1.085	-2,42	4.912	12,63
CASTILLA LA MANCHA	201.810	-4.796	-2,32	23.308	13,06
CASTILLA Y LEÓN	199.556	-1.652	-0,82	24.977	14,31
CATALUÑA	584.252	-17.933	-2,98	73.900	14,48
COM. VALENCIANA	520.917	-5.763	-1,09	68.763	15,21
EXTREMADURA	133.945	-3.182	-2,32	6.645	5,22
GALICIA	235.935	-5.910	-2,44	21.322	9,94
MADRID	481.931	-6.875	-1,41	56.123	13,18
MURCIA	129.940	-1.474	-1,12	21.439	19,76
NAVARRA	42.221	-658	-1,53	3.840	10,00
PAÍS VASCO	131.332	-4.692	-3,45	10.561	8,74
LA RIOJA	22.669	-845	-3,59	2.304	11,31
CEUTA	10.711	934	9,55	1.808	20,31
MELILLA	10.692	969	9,97	1.626	17,94
TOTAL	4.333.383	-80.109	-1,82	447.296	11,51

MAYO 2010

PARO REGISTRADO POR SEXO, EDAD Y SECTOR DE ACTIVIDAD ECONÓMICA

	TOTAL	VARIACIÓN			
		MENSUAL		ANUAL	
		ABSOLUTA	RELATIVA	ABSOLUTA	RELATIVA
TOTAL	4.066.202	-76.223	-1,84	446.063	12,32
SEXO:					
HOMBRES	2.037.192	-50.853	-2,44	215.585	11,83
MUJERES	2.029.010	-25.370	-1,23	230.478	12,81
MENORES DE 25 AÑOS:					
HOMBRES	259.230	-9.651	-3,59	-1.313	-0,50
MUJERES	202.192	-5.721	-2,75	15.310	8,19
TOTAL	461.422	-15.372	-3,22	13.997	3,13
MAYORES DE 25 AÑOS:					
HOMBRES	1.777.962	-41.202	-2,26	216.898	13,89
MUJERES	1.826.818	-19.649	-1,06	215.168	13,35
TOTAL	3.604.780	-60.851	-1,66	432.066	13,62
SECTOR:					
AGRICULTURA	123.171	-1.528	-1,23	30.251	32,56
INDUSTRIA	508.275	-11.565	-2,22	13.284	2,68
CONSTRUCCIÓN	761.464	-20.573	-2,63	48.843	6,85
SERVICIOS	2.338.621	-46.380	-1,94	265.011	12,78
SIN EMPLEO ANTERIOR	334.671	3.823	1,16	88.674	36,05

PARO REGISTRADO POR COMUNIDADES AUTÓNOMAS

COMUNIDADES AUTÓNOMAS	TOTAL	VARIACIÓN			
		MENSUAL		ANUAL	
		ABSOLUTA	RELATIVA	ABSOLUTA	RELATIVA
ANDALUCÍA	868.458	-10.849	-1,23	79.337	10,05
ARAGÓN	93.415	-2.667	-2,78	12.081	14,85
ASTURIAS	79.397	-3.325	-4,02	6.578	9,03
ILLES BALEARS	77.795	-6.469	-7,68	11.006	16,48
CANARIAS	265.916	-126	-0,05	16.255	6,51
CANTABRIA	42.926	-1.106	-2,51	4.938	13,00
CASTILLA LA MANCHA	198.430	-4.439	-2,19	23.701	13,56
CASTILLA Y LEÓN	196.246	-1.505	-0,76	26.315	15,49
CATALUÑA	574.736	-18.920	-3,19	69.695	13,80
COM. VALENCIANA	511.014	-5.807	-1,12	68.492	15,48
EXTREMADURA	112.155	-2.969	-2,58	7.232	6,89
GALICIA	228.507	-5.409	-2,31	20.989	10,11
MADRID	474.661	-6.583	-1,37	57.388	13,75
MURCIA	128.402	-1.426	-1,10	21.665	20,30
NAVARRA	41.696	-676	-1,60	3.864	10,21
PAÍS VASCO	129.648	-4.652	-3,46	10.904	9,18
LA RIOJA	22.033	-1.188	-5,12	2.181	10,99
CEUTA	10.379	923	9,76	1.766	20,50
MELILLA	10.388	970	10,30	1.676	19,24
TOTAL	4.066.202	-76.223	-1,84	446.063	12,32

MAYO 2010

PARO REGISTRADO. VARIACIÓN MENSUAL SEGÚN SECTOR DE ACTIVIDAD ECONÓMICA *

MAYO	TOTAL	AGRICULTURA	INDUSTRIA	CONSTRUCCIÓN	SERVICIOS	SIN EMPLEO ANTERIOR
1997	-60.673	-1.274	-8.724	-7.816	-31.828	-11.031
1998	-72.914	-2.208	-10.764	-11.836	-36.950	-11.155
1999	-67.433	-926	-8.182	-7.042	-42.534	-8.748
2000	-54.966	1.308	-8.845	-7.752	-32.839	-6.838
2001	-12.169	657	748	-1.762	-10.242	-1.569
2002	-57.147	-1.873	-6.608	-4.695	-41.709	-2.262
2003	-68.874	-2.339	-9.679	-8.587	-42.813	-5.455
2004	-71.704	-1.077	-8.379	-6.730	-46.040	-9.478
2005	-88.552	932	-8.075	-16.342	-68.681	3.614
2006	-71.148	-3.082	-9.319	-10.330	-42.627	-5.790
2007	-49.893	-581	-7.157	-3.998	-32.505	-5.652
2008	15.058	-80	2.553	15.491	-3.613	707
2008*	15.058	-202	2.618	15.812	-3.545	374
2009	-24.741	-2.452	-2.681	-15.905	-13.329	9.626
2010	-76.223	-1.528	-11.565	-20.573	-46.380	3.823

(*) Los datos anteriores a mayo 2005 (fecha de entrada en funcionamiento del SISPE) son reconstruidos.

Desde enero de 1997 hasta enero de 2001, la estimación está basada en datos agregados.

2008* Los datos se han calculado adaptándolos, mediante estimación, a los sectores de actividad CNAE-09

MAYO 2010

EVOLUCIÓN MENSUAL DEL PARO REGISTRADO

	AÑO 2009			AÑO 2010		
	TOTAL	% DE VARIACIÓN		TOTAL	% DE VARIACIÓN	
		MENSUAL	ANUAL		MENSUAL	ANUAL
ENERO	3.327.801	6,35	47,12	4.048.493	3,18	21,66
FEBRERO	3.481.859	4,63	50,38	4.130.625	2,03	18,63
MARZO	3.605.402	3,55	56,69	4.166.613	0,87	15,57
ABRIL	3.644.880	1,09	55,86	4.142.425	-0,58	13,65
MAYO	3.620.139	-0,68	53,81	4.066.202	-1,84	12,32
JUNIO	3.564.889	-1,53	49,13			
JULIO	3.544.095	-0,58	46,03			
AGOSTO	3.629.080	2,40	43,44			
SEPTIEMBRE	3.709.447	2,21	41,29			
OCTUBRE	3.808.353	2,67	35,14			
NOVIEMBRE	3.868.946	1,59	29,43			
DICIEMBRE	3.923.603	1,41	25,40			

EVOLUCIÓN DEL PARO REGISTRADO (SERIES) *

MAYO	TOTAL	VARIACIONES			
		MENSUAL		ANUAL	
		ABSOLUTA	RELATIVA	ABSOLUTA	RELATIVA
1997	2.638.519	-60.673	-2,25	-174.661	-6,21
1998	2.369.889	-72.914	-2,98	-268.630	-10,18
1999	2.076.942	-67.433	-3,14	-292.947	-12,36
2000	1.929.028	-54.966	-2,77	-147.914	-7,12
2001	1.898.285	-12.169	-0,64	-30.744	-1,59
2002	2.002.924	-57.147	-2,77	104.639	5,51
2003	2.035.601	-68.874	-3,27	32.678	1,63
2004	2.090.702	-71.704	-3,32	55.100	2,71
2005	2.007.393	-88.552	-4,22	-83.309	-3,98
2006	2.004.528	-71.148	-3,43	-2.865	-0,14
2007	1.973.231	-49.893	-2,47	-31.297	-1,56
2008	2.353.575	15.058	0,64	380.344	19,28
2009	3.620.139	-24.741	-0,68	1.266.564	53,81
2010	4.066.202	-76.223	-1,84	446.063	12,32

(*) Los datos anteriores a mayo 2005 (fecha de entrada en funcionamiento del SISPE) son reconstruidos.

Desde enero de 1997 hasta enero de 2001, la estimación está basada en datos agregados.

DEMANDANTES DE EMPLEO, PARO REGISTRADO, CONTRATOS Y PRESTACIONES

MAYO 2010

PARO REGISTRADO SEGÚN SEXO Y EDAD. SERIES

AÑO 2006	TOTAL	HOMBRES	MUJERES	MENORES DE 25 AÑOS			RESTO EDADES		
				TOTAL	HOMBRES	MUJERES	TOTAL	HOMBRES	MUJERES
ENERO	2.171.503	864.667	1.306.836	288.603	135.602	153.001	1.882.900	729.065	1.153.835
FEBRERO	2.169.277	852.501	1.316.776	290.364	134.131	156.233	1.878.913	718.370	1.160.543
MARZO	2.148.530	833.844	1.314.686	287.058	131.880	155.178	1.861.472	701.964	1.159.508
ABRIL	2.075.676	800.875	1.274.801	268.223	123.307	144.916	1.807.453	677.568	1.129.885
MAYO	2.004.528	762.998	1.241.530	250.912	114.966	135.946	1.753.616	648.032	1.105.584
JUNIO	1.959.754	738.743	1.221.011	238.364	110.984	127.380	1.721.390	627.759	1.093.631
JULIO	1.954.984	739.653	1.215.331	227.120	106.366	120.754	1.727.864	633.287	1.094.577
AGOSTO	1.983.677	768.370	1.215.307	229.555	109.373	120.182	1.754.122	658.997	1.095.125
SEPTIEMBRE	1.966.166	752.747	1.213.419	238.710	112.784	125.926	1.727.456	639.963	1.087.493
OCTUBRE	1.992.836	762.491	1.230.345	250.284	117.179	133.105	1.742.552	645.312	1.097.240
NOVIEMBRE	2.023.164	777.062	1.246.102	255.580	120.064	135.516	1.767.584	656.998	1.110.586
DICIEMBRE	2.022.873	804.274	1.218.599	242.012	117.711	124.301	1.780.861	686.563	1.094.298
AÑO 2007									
ENERO	2.082.508	809.259	1.273.249	253.885	120.081	133.804	1.828.623	689.178	1.139.445
FEBRERO	2.075.275	794.202	1.281.073	255.337	118.488	136.849	1.819.938	675.714	1.144.224
MARZO	2.059.451	781.154	1.278.297	252.105	116.271	135.834	1.807.346	664.883	1.142.463
ABRIL	2.023.124	766.163	1.256.961	242.702	112.844	129.858	1.780.422	653.319	1.127.103
MAYO	1.973.231	743.837	1.229.394	228.223	106.916	121.307	1.745.008	636.921	1.108.087
JUNIO	1.965.869	742.690	1.223.179	230.235	109.643	120.592	1.735.634	633.047	1.102.587
JULIO	1.970.338	755.375	1.214.963	220.524	106.153	114.371	1.749.814	649.222	1.100.592
AGOSTO	2.028.296	799.785	1.228.511	226.321	110.876	115.445	1.801.975	688.909	1.113.066
SEPTIEMBRE	2.017.363	787.351	1.230.012	234.419	114.058	120.361	1.782.944	673.293	1.109.651
OCTUBRE	2.048.577	802.831	1.245.746	235.125	114.303	120.822	1.813.452	688.528	1.124.924
NOVIEMBRE	2.094.473	834.047	1.260.426	243.694	120.504	123.190	1.850.779	713.543	1.137.236
DICIEMBRE	2.129.547	885.139	1.244.408	240.383	123.887	116.496	1.889.164	761.252	1.127.912
AÑO 2008									
ENERO	2.261.925	935.597	1.326.328	262.507	134.062	128.445	1.999.418	801.535	1.197.883
FEBRERO	2.315.331	964.233	1.351.098	271.323	138.904	132.419	2.044.008	825.329	1.218.679
MARZO	2.300.975	968.485	1.332.490	270.261	140.441	129.820	2.030.714	828.044	1.202.670
ABRIL	2.338.517	996.715	1.341.802	277.113	146.095	131.018	2.061.404	850.620	1.210.784
MAYO	2.353.575	1.019.759	1.333.816	277.748	149.047	128.701	2.075.827	870.712	1.205.115
JUNIO	2.390.424	1.051.418	1.339.006	280.579	154.716	125.863	2.109.845	896.702	1.213.143
JULIO	2.426.916	1.086.102	1.340.814	277.978	155.705	122.273	2.148.938	930.397	1.218.541
AGOSTO	2.530.001	1.162.191	1.367.810	289.532	164.466	125.066	2.240.469	997.725	1.242.744
SEPTIEMBRE	2.625.368	1.218.732	1.406.636	319.643	182.190	137.453	2.305.725	1.036.542	1.269.183
OCTUBRE	2.818.026	1.335.865	1.482.161	358.755	204.397	154.358	2.459.271	1.131.468	1.327.803
NOVIEMBRE	2.989.269	1.447.780	1.541.489	385.192	222.161	163.031	2.604.077	1.225.619	1.378.458
DICIEMBRE	3.128.963	1.576.467	1.552.496	385.130	228.947	156.183	2.743.833	1.347.520	1.396.313
AÑO 2009									
ENERO	3.327.801	1.673.235	1.654.566	414.841	244.871	169.970	2.912.960	1.428.364	1.484.596
FEBRERO	3.481.859	1.755.969	1.725.890	442.503	259.578	182.925	3.039.356	1.496.391	1.542.965
MARZO	3.605.402	1.821.150	1.784.252	463.340	270.642	192.698	3.142.062	1.550.508	1.591.554
ABRIL	3.644.880	1.843.806	1.801.074	461.331	269.139	192.192	3.183.549	1.574.667	1.608.882
MAYO	3.620.139	1.821.607	1.798.532	447.425	260.543	186.882	3.172.714	1.561.064	1.611.650
JUNIO	3.564.889	1.783.180	1.781.709	421.403	246.764	174.639	3.143.486	1.536.416	1.607.070
JULIO	3.544.095	1.769.542	1.774.553	409.573	237.511	172.062	3.134.522	1.532.031	1.602.491
AGOSTO	3.629.080	1.817.405	1.811.675	413.798	237.506	176.292	3.215.282	1.579.899	1.635.383
SEPTIEMBRE	3.709.447	1.851.361	1.858.086	444.606	251.950	192.656	3.264.841	1.599.411	1.665.430
OCTUBRE	3.808.353	1.904.527	1.903.826	461.474	260.868	200.606	3.346.879	1.643.659	1.703.220
NOVIEMBRE	3.868.946	1.940.401	1.928.545	464.339	263.429	200.910	3.404.607	1.676.972	1.727.635
DICIEMBRE	3.923.603	2.012.536	1.911.067	446.769	257.982	188.787	3.476.834	1.754.554	1.722.280
AÑO 2010									
ENERO	4.048.493	2.060.207	1.988.286	456.386	261.648	194.738	3.592.107	1.798.559	1.793.548
FEBRERO	4.130.625	2.100.664	2.029.961	474.683	270.709	203.974	3.655.942	1.829.955	1.825.987
MARZO	4.166.613	2.113.565	2.053.048	483.040	273.811	209.229	3.683.573	1.839.754	1.843.819
ABRIL	4.142.425	2.088.045	2.054.380	476.794	268.881	207.913	3.665.631	1.819.164	1.846.467
MAYO	4.066.202	2.037.192	2.029.010	461.422	259.230	202.192	3.604.780	1.777.962	1.826.818
JUNIO									
JULIO									
AGOSTO									
SEPTIEMBRE									
OCTUBRE									
NOVIEMBRE									
DICIEMBRE									

MAYO 2010

VARIACIÓN ANUAL DEL PARO REGISTRADO SEGÚN SEXO Y EDAD. SERIES

	TOTAL	HOMBRES	MUJERES	MENORES DE 25 AÑOS			RESTO EDADES		
				TOTAL	HOMBRES	MUJERES	TOTAL	HOMBRES	MUJERES
AÑO 2006									
ENERO	-0,23	-3,12	1,78	3,02	4,65	1,61	-0,71	-4,44	1,80
FEBRERO	0,18	-2,27	1,83	2,49	4,08	1,17	-0,17	-3,37	1,92
MARZO	0,17	-3,40	2,58	2,75	3,42	2,18	-0,21	-4,58	2,63
ABRIL	-0,97	-3,85	0,93	-0,98	0,70	-2,36	-0,97	-4,63	1,37
MAYO	-0,14	-2,45	1,33	-3,07	-1,56	-4,31	0,29	-2,61	2,07
JUNIO	-0,76	-2,61	0,38	-6,68	-5,48	-7,70	0,11	-2,08	1,42
JULIO	-1,73	-3,13	-0,86	-7,02	-5,79	-8,07	-0,99	-2,67	0,00
AGOSTO	-1,75	-2,75	-1,11	-7,15	-5,47	-8,62	-1,00	-2,28	-0,22
SEPTIEMBRE	-2,34	-4,02	-1,27	-9,31	-8,33	-10,18	-1,29	-3,22	-0,12
OCTUBRE	-2,92	-5,14	-1,50	-10,00	-9,47	-10,47	-1,81	-4,31	-0,29
NOVIEMBRE	-3,46	-5,36	-2,23	-10,85	-10,16	-11,44	-2,28	-4,42	-0,97
DICIEMBRE	-3,81	-5,60	-2,59	-12,28	-11,50	-13,01	-2,53	-4,51	-1,24
AÑO 2007									
ENERO	-4,10	-6,41	-2,57	-12,03	-11,45	-12,55	-2,88	-5,47	-1,25
FEBRERO	-4,33	-6,84	-2,71	-12,06	-11,66	-12,41	-3,14	-5,94	-1,41
MARZO	-4,15	-6,32	-2,77	-12,18	-11,84	-12,47	-2,91	-5,28	-1,47
ABRIL	-2,53	-4,33	-1,40	-9,51	-8,49	-10,39	-1,50	-3,58	-0,25
MAYO	-1,56	-2,51	-0,98	-9,04	-7,00	-10,77	-0,49	-1,71	0,23
JUNIO	0,31	0,53	0,18	-3,41	-1,21	-5,33	0,83	0,84	0,82
JULIO	0,79	2,13	-0,03	-2,90	-0,20	-5,29	1,27	2,52	0,55
AGOSTO	2,25	4,09	1,09	-1,41	1,37	-3,94	2,73	4,54	1,64
SEPTIEMBRE	2,60	4,60	1,37	-1,80	1,13	-4,42	3,21	5,21	2,04
OCTUBRE	2,80	5,29	1,25	-6,06	-2,45	-9,23	4,07	6,70	2,52
NOVIEMBRE	3,52	7,33	1,15	-4,65	0,37	-9,10	4,71	8,61	2,40
DICIEMBRE	5,27	10,05	2,12	-0,67	5,25	-6,28	6,08	10,88	3,07
AÑO 2008									
ENERO	8,62	15,61	4,17	3,40	11,64	-4,01	9,34	16,30	5,13
FEBRERO	11,57	21,41	5,47	6,26	17,23	-3,24	12,31	22,14	6,51
MARZO	11,73	23,98	4,24	7,20	20,79	-4,43	12,36	24,54	5,27
ABRIL	15,59	30,09	6,75	14,18	29,47	0,89	15,78	30,20	7,42
MAYO	19,28	37,09	8,49	21,70	39,41	6,10	18,96	36,71	8,76
JUNIO	21,60	41,57	9,47	21,87	41,11	4,37	21,56	41,65	10,03
JULIO	23,17	43,78	10,36	26,05	46,68	6,91	22,81	43,31	10,72
AGOSTO	24,74	45,31	11,34	27,93	48,33	8,33	24,33	44,83	11,65
SEPTIEMBRE	30,14	54,79	14,36	36,36	59,73	14,20	29,32	53,95	14,38
OCTUBRE	37,56	66,39	18,98	52,58	78,82	27,76	35,61	64,33	18,03
NOVIEMBRE	42,72	73,58	22,30	58,06	84,36	32,34	40,70	71,77	21,21
DICIEMBRE	46,93	78,10	24,76	60,22	84,80	34,07	45,24	77,01	23,80
AÑO 2009									
ENERO	47,12	78,84	24,75	58,03	82,66	32,33	45,69	78,20	23,93
FEBRERO	50,38	82,11	27,74	63,09	86,88	38,14	48,70	81,31	26,61
MARZO	56,69	88,04	33,90	71,44	92,71	48,43	54,73	87,25	32,34
ABRIL	55,86	84,99	34,23	66,48	84,22	46,69	54,44	85,12	32,88
MAYO	53,81	78,63	34,84	61,09	74,81	45,21	52,84	79,29	33,73
JUNIO	49,13	69,60	33,06	50,19	59,49	38,75	48,99	71,34	32,47
JULIO	46,03	62,93	32,35	47,34	52,54	40,72	45,86	64,66	31,51
AGOSTO	43,44	56,38	32,45	42,92	44,41	40,96	43,51	58,35	31,59
SEPTIEMBRE	41,29	51,91	32,09	39,09	38,29	40,16	41,60	54,30	31,22
OCTUBRE	35,14	42,57	28,45	28,63	27,63	29,96	36,09	45,27	28,27
NOVIEMBRE	29,43	34,03	25,11	20,55	18,58	23,23	30,74	36,83	25,33
DICIEMBRE	25,40	27,66	23,10	16,00	12,68	20,88	26,71	30,21	23,34
AÑO 2010									
ENERO	21,66	23,13	20,17	10,01	6,85	14,57	23,31	25,92	20,81
FEBRERO	18,63	19,63	17,62	7,27	4,29	11,51	20,29	22,29	18,34
MARZO	15,57	16,06	15,06	4,25	1,17	8,58	17,23	18,65	15,85
ABRIL	13,65	13,25	14,06	3,35	-0,10	8,18	15,14	15,53	14,77
MAYO	12,32	11,83	12,81	3,13	-0,50	8,19	13,62	13,89	13,35
JUNIO									
JULIO									
AGOSTO									
SEPTIEMBRE									
OCTUBRE									
NOVIEMBRE									
DICIEMBRE									

MAYO 2010

PARO REGISTRADO SEGÚN SECTOR DE ACTIVIDAD ECONÓMICA Y PORCENTAJE DE VARIACIÓN MENSUAL. SERIES

	TOTAL		AGRICULTURA		INDUSTRIA		CONSTRUCCIÓN		SERVICIOS		SIN EMP.ANTERIOR	
	ABSOLUTO	%	ABSOLUTO	%	ABSOLUTO	%	ABSOLUTO	%	ABSOLUTO	%	ABSOLUTO	%
AÑO 2007												
ENERO	2.082.508	2,95	62.785	2,10	283.787	0,58	230.292	-2,74	1.281.604	4,63	224.040	2,96
FEBRERO	2.075.275	-0,35	63.102	0,50	280.838	-1,04	224.256	-2,62	1.279.232	-0,19	227.847	1,70
MARZO	2.059.451	-0,76	64.001	1,42	279.615	-0,44	219.796	-1,99	1.264.924	-1,12	231.115	1,43
ABRIL	2.023.124	-1,76	63.235	-1,20	277.313	-0,82	218.241	-0,71	1.234.129	-2,43	230.206	-0,39
MAYO	1.973.231	-2,47	62.654	-0,92	270.156	-2,58	214.243	-1,83	1.201.624	-2,63	224.554	-2,46
JUNIO	1.965.869	-0,37	63.928	2,03	265.509	-1,72	216.895	1,24	1.191.208	-0,87	228.329	1,68
JULIO	1.970.338	0,23	64.431	0,79	266.067	0,21	228.795	5,49	1.190.159	-0,09	220.886	-3,26
AGOSTO	2.028.296	2,94	65.341	1,41	276.997	4,11	250.883	9,65	1.218.721	2,40	216.354	-2,05
SEPTIEMBRE	2.017.363	-0,54	65.158	-0,28	269.917	-2,56	238.892	-4,78	1.221.460	0,22	221.936	2,58
OCTUBRE	2.048.577	1,55	66.765	2,47	270.556	0,24	240.385	0,62	1.253.805	2,65	217.066	-2,19
NOVIEMBRE	2.094.473	2,24	69.210	3,66	271.538	0,36	251.565	4,65	1.283.684	2,38	218.476	0,65
DICIEMBRE	2.129.547	1,67	68.812	-0,58	279.981	3,11	283.867	12,84	1.284.250	0,04	212.637	-2,67
AÑO 2008												
ENERO	2.261.925	6,22	75.361	9,52	289.695	3,47	292.797	3,15	1.382.354	7,64	221.718	4,27
FEBRERO	2.315.331	2,36	84.219	11,75	290.985	0,45	305.263	4,26	1.406.114	1,72	228.750	3,17
MARZO	2.300.975	-0,62	75.692	-10,12	292.313	0,46	316.990	3,84	1.384.009	-1,57	231.971	1,41
ABRIL	2.338.517	1,63	77.407	2,27	296.943	1,58	333.637	5,25	1.401.464	1,26	229.066	-1,25
MAYO	2.353.575	0,64	77.327	-0,10	299.496	0,86	349.128	4,64	1.397.851	-0,26	229.773	0,31
JUNIO	2.390.424	1,57	80.665	4,32	301.480	0,66	370.208	6,04	1.402.406	0,33	235.665	2,56
JULIO	2.426.916	1,53	81.698	1,28	306.403	1,63	390.529	5,49	1.414.921	0,89	233.365	-0,98
AGOSTO	2.530.001	4,25	83.524	2,24	322.284	5,18	429.060	9,87	1.461.265	3,28	233.868	0,22
SEPTIEMBRE	2.625.368	3,77	85.591	2,47	329.286	2,17	443.301	3,32	1.518.162	3,89	249.028	6,48
OCTUBRE	2.818.026	7,34	94.630	10,56	349.430	6,12	479.576	8,18	1.631.882	7,49	262.508	5,41
NOVIEMBRE	2.989.269	6,08	100.422	6,12	372.147	6,50	520.029	8,44	1.729.579	5,99	267.092	1,75
DICIEMBRE	3.128.963	4,67	101.338	0,91	399.872	7,45	590.730	13,60	1.776.050	2,69	260.973	-2,29
AÑO 2008*												
ENERO	2.261.925	6,22	57.052	10,62	299.493	3,56	341.018	3,57	1.392.638	7,63	171.724	3,72
FEBRERO	2.315.331	2,36	65.477	14,77	301.014	0,51	354.623	3,99	1.416.640	1,72	177.576	3,41
MARZO	2.300.975	-0,62	57.067	-12,85	302.280	0,42	366.044	3,22	1.394.470	-1,56	181.114	1,99
ABRIL	2.338.517	1,63	58.478	2,47	307.073	1,59	383.491	4,77	1.412.096	1,26	177.379	-2,06
MAYO	2.353.575	0,64	58.276	-0,35	309.691	0,85	399.303	4,12	1.408.551	-0,25	177.754	0,21
JUNIO	2.390.424	1,57	61.316	5,22	311.834	0,69	421.169	5,48	1.413.274	0,34	182.831	2,86
JULIO	2.426.916	1,53	62.053	1,20	316.915	1,63	442.268	5,01	1.425.955	0,90	179.725	-1,70
AGOSTO	2.530.001	4,25	63.045	1,60	333.243	5,15	482.997	9,21	1.472.767	3,28	177.949	-0,99
SEPTIEMBRE	2.625.368	3,77	64.340	2,05	340.658	2,23	499.271	3,37	1.530.098	3,89	191.001	7,33
OCTUBRE	2.818.026	7,34	71.819	11,63	361.637	6,16	539.653	8,09	1.644.694	7,49	200.223	4,83
NOVIEMBRE	2.989.269	6,08	76.225	6,13	385.095	6,49	583.757	8,17	1.743.169	5,99	201.022	0,40
DICIEMBRE	3.128.963	4,67	76.011	-0,28	413.425	7,36	657.436	12,62	1.790.276	2,70	191.816	-4,58
AÑO 2009												
ENERO	3.327.801	6,35	80.703	6,17	442.682	7,08	678.141	3,15	1.936.296	8,16	189.979	-0,96
FEBRERO	3.481.859	4,63	86.031	6,60	468.573	5,85	706.734	4,22	2.017.144	4,18	203.377	7,05
MARZO	3.605.402	3,55	93.715	8,93	488.895	4,34	723.347	2,35	2.075.035	2,87	224.410	10,34
ABRIL	3.644.880	1,09	95.372	1,77	497.672	1,80	728.526	0,72	2.086.939	0,57	236.371	5,33
MAYO	3.620.139	-0,68	92.920	-2,57	494.991	-0,54	712.621	-2,18	2.073.610	-0,64	245.997	4,07
JUNIO	3.564.889	-1,53	94.451	1,65	484.357	-2,15	696.254	-2,30	2.041.758	-1,54	248.069	0,84
JULIO	3.544.095	-0,58	95.101	0,69	477.446	-1,43	688.962	-1,05	2.027.873	-0,68	254.713	2,68
AGOSTO	3.629.080	2,40	95.018	-0,09	488.917	2,40	709.362	2,96	2.075.678	2,36	260.105	2,12
SEPTIEMBRE	3.709.447	2,21	95.378	0,38	488.280	-0,13	708.078	-0,18	2.140.158	3,11	277.553	6,71
OCTUBRE	3.808.353	2,67	107.277	12,48	494.085	1,19	716.880	1,24	2.202.605	2,92	287.506	3,59
NOVIEMBRE	3.868.946	1,59	110.067	2,60	497.325	0,66	726.788	1,38	2.240.863	1,74	293.903	2,22
DICIEMBRE	3.923.603	1,41	106.133	-3,57	508.802	2,31	781.724	7,56	2.241.065	0,01	285.879	-2,73
AÑO 2010												
ENERO	4.048.493	3,18	106.699	0,53	517.675	1,74	788.760	0,90	2.343.195	4,56	292.164	2,20
FEBRERO	4.130.625	2,03	113.570	6,44	522.791	0,99	798.675	1,26	2.388.615	1,94	306.974	5,07
MARZO	4.166.613	0,87	120.679	6,26	525.886	0,59	797.572	-0,14	2.398.741	0,42	323.735	5,46
ABRIL	4.142.425	-0,58	124.699	3,33	519.840	-1,15	782.037	-1,95	2.385.001	-0,57	330.848	2,20
MAYO	4.066.202	-1,84	123.171	-1,23	508.275	-2,22	761.464	-2,63	2.338.621	-1,94	334.671	1,16
JUNIO												
JULIO												
AGOSTO												
SEPTIEMBRE												
OCTUBRE												
NOVIEMBRE												
DICIEMBRE												

(*) Los datos se han calculado adaptándolos, mediante estimación, a los sectores de actividad CNAE-09

MAYO 2010

PARO REGISTRADO. VARIACIÓN INTERANUAL SEGÚN SECTOR DE ACTIVIDAD ECONÓMICA. SERIES

	TOTAL		AGRICULTURA		INDUSTRIA		CONSTRUCCIÓN		SERVICIOS		SIN EMP.ANTERIOR	
	ABSOLUTA	%	ABSOLUTA	%	ABSOLUTA	%	ABSOLUTA	%	ABSOLUTA	%	ABSOLUTA	%
AÑO 2007												
ENERO	-88.995	-4,10	-3.616	-5,45	-21.420	-7,02	-10.869	-4,51	-47.537	-3,58	-5.553	-2,42
FEBRERO	-94.002	-4,33	-4.804	-7,07	-22.315	-7,36	-10.250	-4,37	-50.471	-3,80	-6.162	-2,63
MARZO	-89.079	-4,15	-3.893	-5,73	-20.079	-6,70	-7.944	-3,49	-51.415	-3,91	-5.748	-2,43
ABRIL	-52.552	-2,53	-1.418	-2,19	-17.720	-6,01	-2.630	-1,19	-31.425	-2,48	641	0,28
MAYO	-31.297	-1,56	1.083	1,76	-15.558	-5,45	3.702	1,76	-21.303	-1,74	779	0,35
JUNIO	6.115	0,31	1.234	1,97	-12.761	-4,59	9.539	4,60	1.517	0,13	6.586	2,97
JULIO	15.354	0,79	1.970	3,15	-10.710	-3,87	15.540	7,29	4.105	0,35	4.449	2,06
AGOSTO	44.619	2,25	3.728	6,05	-8.015	-2,81	22.296	9,75	21.978	1,84	4.632	2,19
SEPTIEMBRE	51.197	2,60	3.638	5,91	-7.359	-2,65	23.247	10,78	28.158	2,36	3.513	1,61
OCTUBRE	55.741	2,80	3.828	6,08	-5.997	-2,17	26.980	12,64	38.209	3,14	-7.279	-3,24
NOVIEMBRE	71.309	3,52	5.322	8,33	-3.979	-1,44	34.819	16,06	45.228	3,65	-10.081	-4,41
DICIEMBRE	106.674	5,27	7.318	11,90	-2.167	-0,77	47.096	19,89	59.381	4,85	-4.954	-2,28
AÑO 2008												
ENERO	179.417	8,62	12.576	20,03	5.908	2,08	62.505	27,14	100.750	7,86	-2.322	-1,04
FEBRERO	240.056	11,57	21.117	33,46	10.147	3,61	81.007	36,12	126.882	9,92	903	0,40
MARZO	241.524	11,73	11.691	18,27	12.698	4,54	97.194	44,22	119.085	9,41	856	0,37
ABRIL	315.393	15,59	14.172	22,41	19.630	7,08	115.396	52,88	167.335	13,56	-1.140	-0,50
MAYO	380.344	19,28	14.673	23,42	29.340	10,86	134.885	62,96	196.227	16,33	5.219	2,32
JUNIO	424.555	21,60	16.737	26,18	35.971	13,55	153.313	70,69	211.198	17,73	7.336	3,21
JULIO	456.578	23,17	17.267	26,80	40.336	15,16	161.734	70,69	224.762	18,89	12.479	5,65
AGOSTO	501.705	24,74	18.183	27,83	45.287	16,35	178.177	71,02	242.544	19,90	17.514	8,10
SEPTIEMBRE	608.005	30,14	20.433	31,36	59.369	22,00	204.409	85,57	296.702	24,29	27.092	12,21
OCTUBRE	769.449	37,56	27.865	41,74	78.874	29,15	239.191	99,50	378.077	30,15	45.442	20,93
NOVIEMBRE	894.796	42,72	31.212	45,10	100.609	37,05	268.464	106,72	445.895	34,74	48.616	22,25
DICIEMBRE	999.416	46,93	32.526	47,27	119.891	42,82	306.863	108,10	491.800	38,29	48.336	22,73
AÑO 2008*												
ENERO	179.417	8,62	11.124	24,22	6.685	2,28	66.330	24,15	101.566	7,87	-6.288	-3,53
FEBRERO	240.056	11,57	19.174	41,41	11.187	3,86	86.125	32,08	127.973	9,93	-4.403	-2,42
MARZO	241.524	11,73	9.736	20,57	13.744	4,76	102.343	38,81	120.183	9,43	-4.482	-2,42
ABRIL	315.393	15,59	11.619	24,80	20.996	7,34	122.120	46,72	168.769	13,57	-8.111	-4,37
MAYO	380.344	19,28	11.594	24,84	30.987	11,12	142.993	55,79	197.956	16,35	-3.187	-1,76
JUNIO	424.555	21,60	13.300	27,70	37.810	13,80	162.364	62,74	213.128	17,76	-2.048	-1,11
JULIO	456.578	23,17	13.571	27,99	42.314	15,41	171.468	63,32	226.838	18,92	2.388	1,35
AGOSTO	501.705	24,74	14.122	28,87	47.460	16,61	188.873	64,22	244.825	19,94	6.425	3,75
SEPTIEMBRE	608.005	30,14	15.511	31,77	62.003	22,25	217.371	77,11	299.466	24,33	13.654	7,70
OCTUBRE	769.449	37,56	21.637	43,12	82.207	29,42	255.595	89,98	381.575	30,21	28.435	16,55
NOVIEMBRE	894.796	42,72	23.969	45,87	104.485	37,23	287.540	97,07	449.963	34,79	28.839	16,75
DICIEMBRE	999.416	46,93	24.436	47,38	124.220	42,95	328.169	99,67	496.344	38,36	26.247	15,85
AÑO 2009												
ENERO	1.065.876	47,12	23.651	41,46	143.189	47,81	337.123	98,86	543.658	39,04	18.255	10,63
FEBRERO	1.166.528	50,38	20.554	31,39	167.559	55,66	352.111	99,29	600.504	42,39	25.801	14,53
MARZO	1.304.427	56,69	36.648	64,22	186.615	61,74	357.303	97,61	680.565	48,80	43.296	23,91
ABRIL	1.306.363	55,86	36.894	63,09	190.599	62,07	345.035	89,97	674.843	47,79	58.992	33,26
MAYO	1.266.564	53,81	34.644	59,45	185.300	59,83	313.318	78,47	665.059	47,22	68.243	38,39
JUNIO	1.174.465	49,13	33.135	54,04	172.523	55,33	275.085	65,31	628.484	44,47	65.238	35,68
JULIO	1.117.179	46,03	33.048	53,26	160.531	50,65	246.694	55,78	601.918	42,21	74.988	41,72
AGOSTO	1.099.079	43,44	31.973	50,71	155.674	46,71	226.365	46,87	602.911	40,94	82.156	46,17
SEPTIEMBRE	1.084.079	41,29	31.038	48,24	147.622	43,33	208.807	41,82	610.060	39,87	86.552	45,31
OCTUBRE	990.327	35,14	35.458	49,37	132.448	36,62	177.227	32,84	557.911	33,92	87.283	43,59
NOVIEMBRE	879.677	29,43	33.842	44,40	112.230	29,14	143.031	24,50	497.694	28,55	92.881	46,20
DICIEMBRE	794.640	25,40	30.122	39,63	95.377	23,07	124.288	18,91	450.789	25,18	94.063	49,04
AÑO 2010												
ENERO	720.692	21,66	25.996	32,21	74.993	16,94	110.619	16,31	406.899	21,01	102.185	53,79
FEBRERO	648.766	18,63	27.539	32,01	54.218	11,57	91.941	13,01	371.471	18,42	103.597	50,94
MARZO	561.211	15,57	26.964	28,77	36.991	7,57	74.225	10,26	323.706	15,60	99.325	44,26
ABRIL	497.545	13,65	29.327	30,75	22.168	4,45	53.511	7,35	298.062	14,28	94.477	39,97
MAYO	446.063	12,32	30.251	32,56	13.284	2,68	48.843	6,85	265.011	12,78	88.674	36,05
JUNIO												
JULIO												
AGOSTO												
SEPTIEMBRE												
OCTUBRE												
NOVIEMBRE												
DICIEMBRE												

(*) Los datos se han calculado adaptándolos, mediante estimación, a los sectores de actividad CNAE-09

EVOLUCIÓN DEL PARO REGISTRADO POR SECTORES

2006 - 2010

AGRICULTURA



Gráfico 2009 adecuado a CNAE 2009

EVOLUCIÓN DEL PARO REGISTRADO POR SECTORES

2006 - 2010

INDUSTRIA

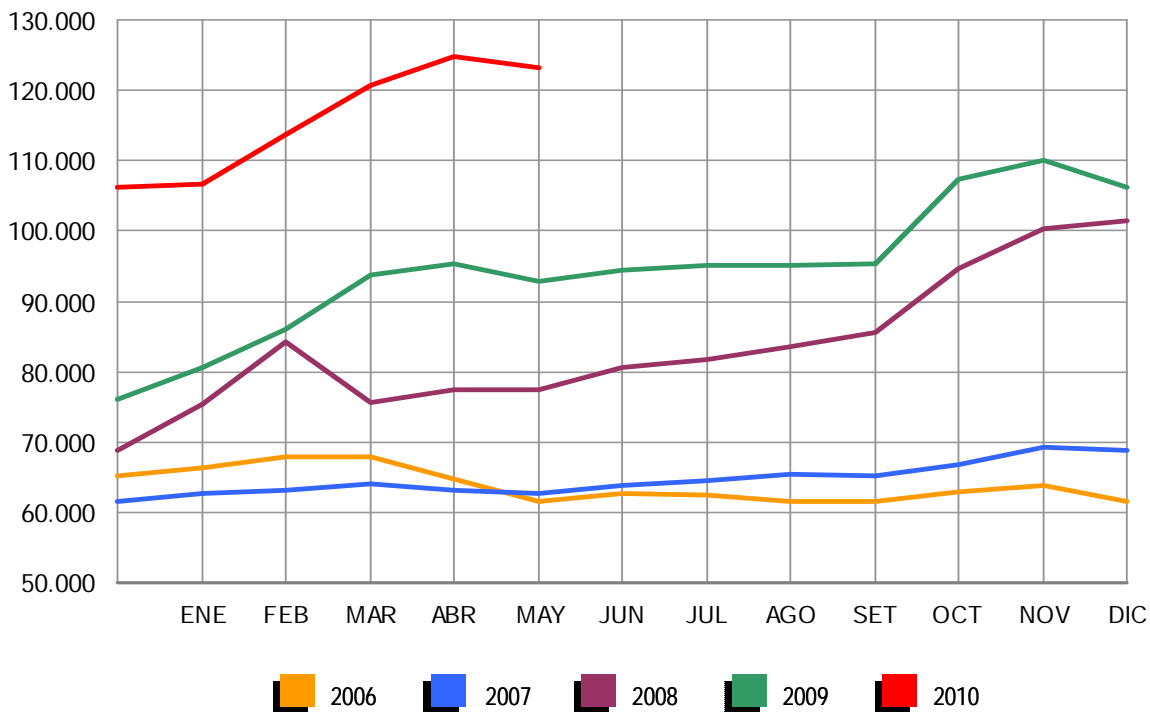

Gráfico 2009 adecuado a CNAE 2009

EVOLUCIÓN DEL PARO REGISTRADO POR SECTORES

2006 - 2010

CONSTRUCCIÓN

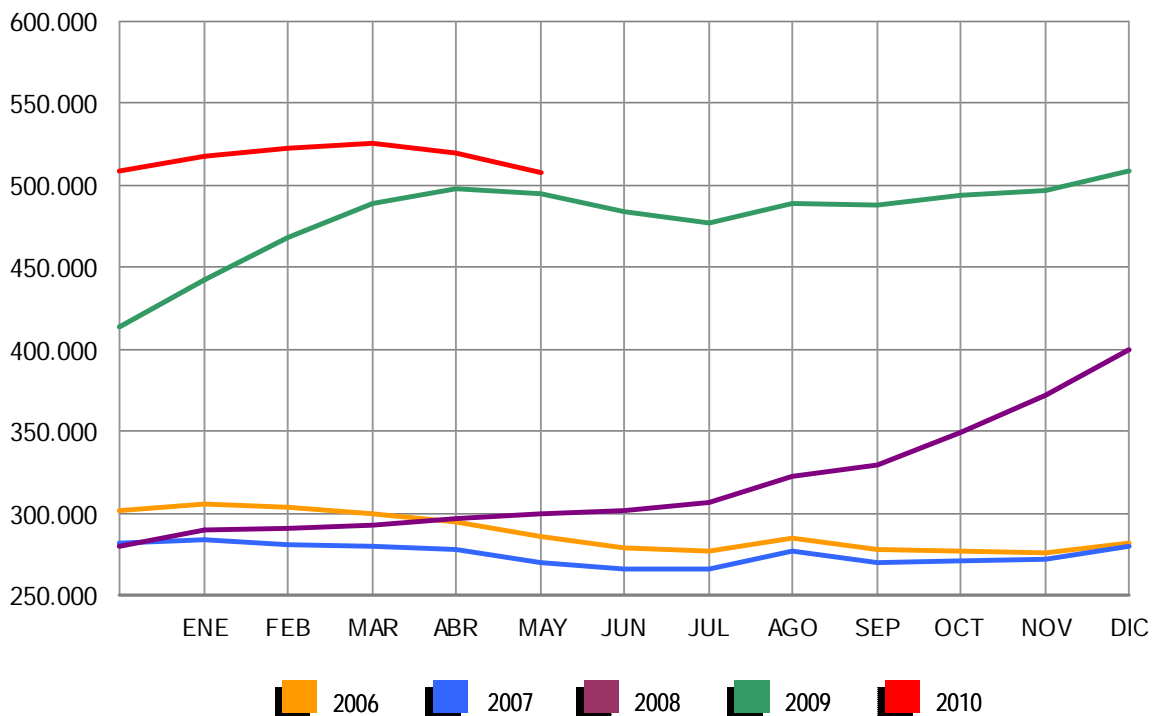

Gráfico 2009 adecuado a CNAE 2009

EVOLUCIÓN DEL PARO REGISTRADO POR SECTORES

2006 - 2010

SERVICIOS

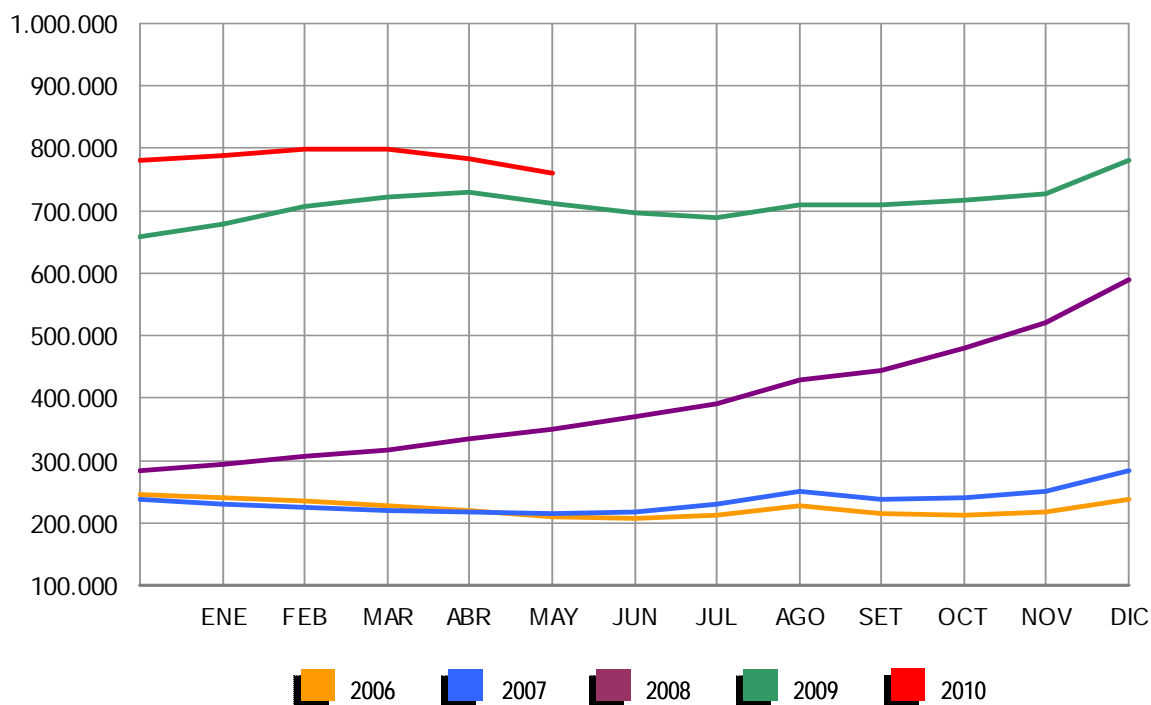

Gráfico 2009 adecuado a CNAE 2009

EVOLUCIÓN DEL PARO REGISTRADO POR SECTORES

2006 - 2010

COLECTIVO SIN EMPLEO ANTERIOR

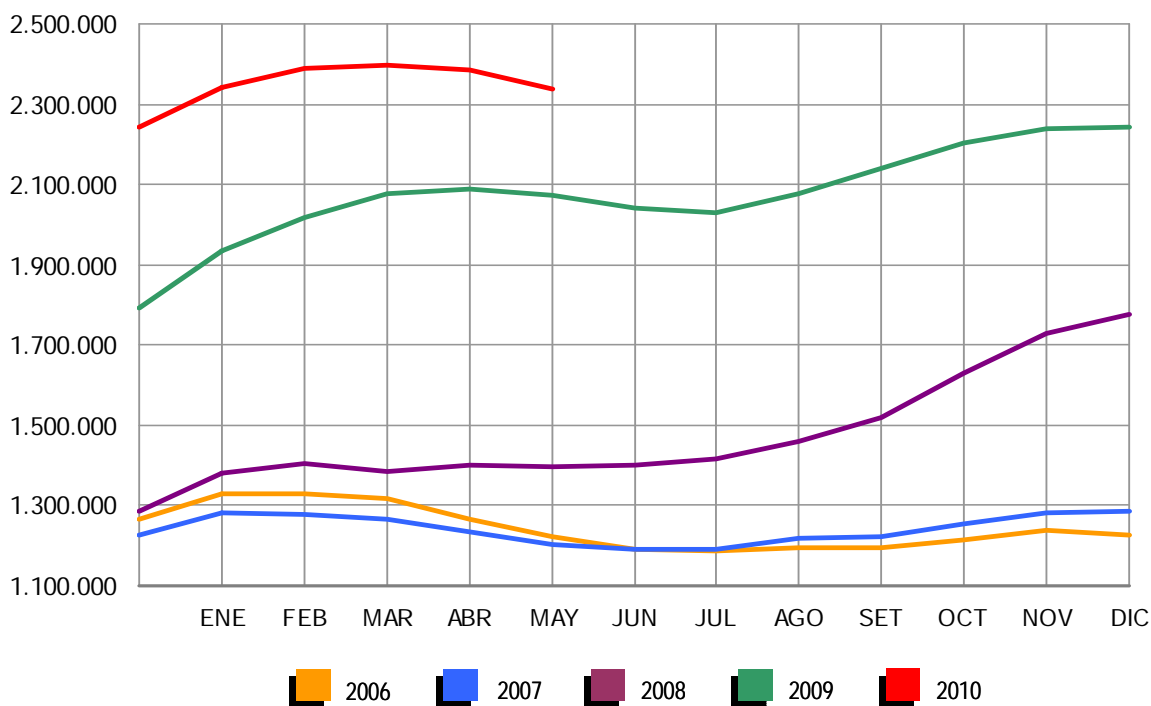

Gráfico 2009 adecuado a CNAE 2009

MAYO 2010

PARO REGISTRADO (EXTRANJEROS) POR SEXO, EDAD Y SECTOR DE ACTIVIDAD ECONÓMICA

	TOTAL	VARIACIÓN				ZONA ORIGEN	
		MENSUAL		ANUAL		PAIS COMUNITARIO	PAIS EXTRACOMUNIT.
		ABSOLUTA	RELATIVA	ABSOLUTA	RELATIVA		
TOTAL	596.886	-16.033	-2,62	104.395	21,20	185.437	411.449
SEXO:							
HOMBRES	367.640	-11.680	-3,08	51.570	16,32	105.771	261.869
MUJERES	229.246	-4.353	-1,86	52.825	29,94	79.666	149.580
MENORES DE 25 AÑOS:							
HOMBRES	29.934	-1.472	-4,69	2.779	10,23	9.392	20.542
MUJERES	23.717	-979	-3,96	5.450	29,84	8.925	14.792
TOTAL	53.651	-2.451	-4,37	8.229	18,12	18.317	35.334
MAYORES DE 25 AÑOS:							
HOMBRES	337.706	-10.208	-2,93	48.791	16,89	96.379	241.327
MUJERES	205.529	-3.374	-1,62	47.375	29,95	70.741	134.788
TOTAL	543.235	-13.582	-2,44	96.166	21,51	167.120	376.115
SECTOR:							
AGRICULTURA	36.795	-1.106	-2,92	15.803	75,28	10.356	26.439
INDUSTRIA	46.969	-1.673	-3,44	1.568	3,45	16.130	30.839
CONSTRUCCIÓN	158.806	-4.916	-3,00	8.902	5,94	44.035	114.771
SERVICIOS	292.653	-8.890	-2,95	53.351	22,29	91.760	200.893
SIN EMPLEO ANTERIOR	61.663	552	0,90	24.771	67,14	23.156	38.507

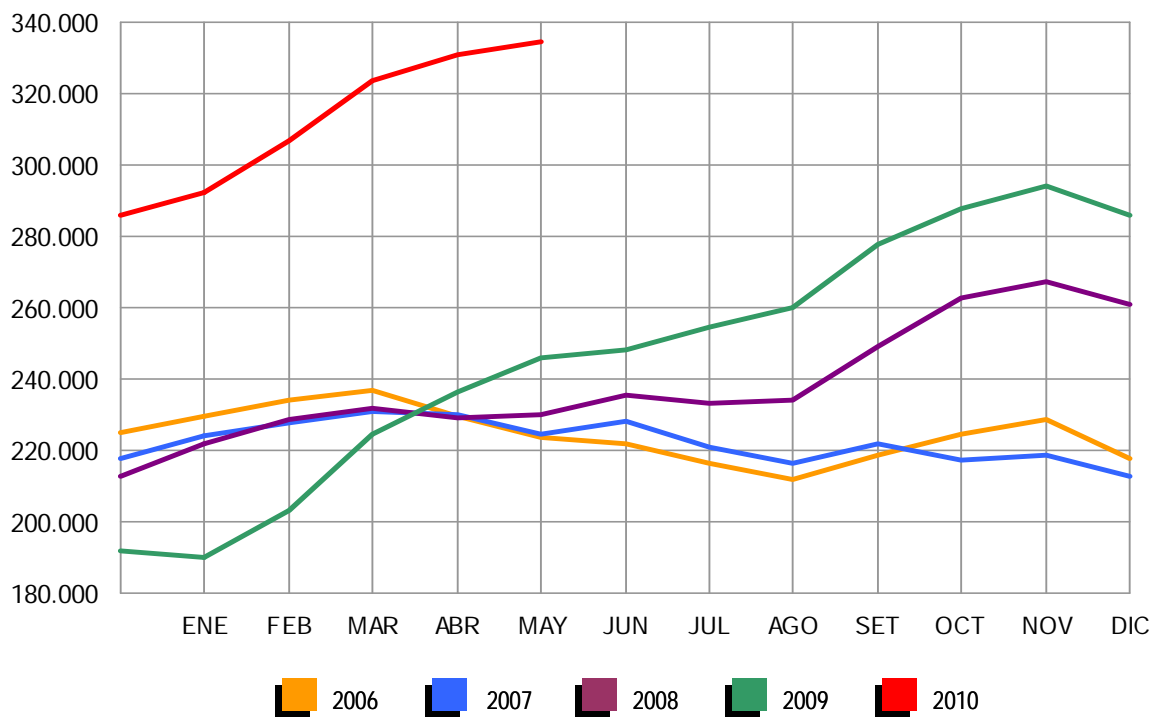
PARO REGISTRADO (EXTRANJEROS) POR COMUNIDADES AUTÓNOMAS

COMUNIDADES AUTÓNOMAS	TOTAL	VARIACIÓN				ZONA ORIGEN	
		MENSUAL		ANUAL		PAIS COMUNITARIO	PAIS EXTRACOMUNIT.
		ABSOLUTA	RELATIVA	ABSOLUTA	RELATIVA		
ANDALUCÍA	70.319	-432	-0,61	14.291	25,51	25.065	45.254
ARAGÓN	23.886	-1.532	-6,03	3.931	19,70	9.484	14.402
ASTURIAS	5.566	-185	-3,22	997	21,82	2.054	3.512
ILLES BALEARS	20.223	-2.460	-10,85	2.879	16,60	6.193	14.030
CANARIAS	27.147	-156	-0,57	-377	-1,37	8.172	18.975
CANTABRIA	4.853	-162	-3,23	872	21,90	1.425	3.428
CASTILLA LA MANCHA	29.915	-551	-1,81	6.332	26,85	14.076	15.839
CASTILLA Y LEÓN	22.670	-579	-2,49	5.374	31,07	10.627	12.043
CATALUÑA	129.299	-4.534	-3,39	24.362	23,22	25.558	103.741
COM. VALENCIANA	87.256	-1.384	-1,56	16.066	22,57	33.484	53.772
EXTREMADURA	3.855	-60	-1,53	686	21,65	1.887	1.968
GALICIA	12.368	-362	-2,84	1.944	18,65	5.511	6.857
MADRID	103.123	-2.453	-2,32	16.517	19,07	29.813	73.310
MURCIA	23.976	-498	-2,03	5.528	29,97	3.718	20.258
NAVARRA	8.904	-113	-1,25	1.112	14,27	2.675	6.229
PAIS VASCO	15.168	-278	-1,80	2.910	23,74	4.016	11.152
LA RIOJA	5.656	-443	-7,26	744	15,15	1.610	4.046
CEUTA	865	77	9,77	35	4,22	25	840
MELILLA	1.837	72	4,08	192	11,67	44	1.793
TOTAL	596.886	-16.033	-2,62	104.395	21,20	185.437	411.449

MAYO 2010

PARO REGISTRADO (EXTRANJEROS) SEGÚN SEXO Y EDAD. SERIES

	TOTAL	HOMBRES	MUJERES	MENORES DE 25 AÑOS			RESTO EDADES		
				TOTAL	HOMBRES	MUJERES	TOTAL	HOMBRES	MUJERES
AÑO 2006									
ENERO	161.169	84.077	77.092	18.743	9.775	8.968	142.426	74.302	68.124
FEBRERO	164.655	84.290	80.365	19.323	9.880	9.443	145.332	74.410	70.922
MARZO	157.027	77.861	79.166	18.037	8.959	9.078	138.990	68.902	70.088
ABRIL	141.939	70.681	71.258	15.813	7.911	7.902	126.126	62.770	63.356
MAYO	128.989	63.325	65.664	13.958	6.845	7.113	115.031	56.480	58.551
JUNIO	127.327	63.526	63.801	13.729	6.807	6.922	113.598	56.719	56.879
JULIO	133.109	69.734	63.375	14.534	7.636	6.898	118.575	62.098	56.477
AGOSTO	137.640	74.698	62.942	14.625	7.891	6.734	123.015	66.807	56.208
SEPTIEMBRE	139.637	72.883	66.754	15.559	8.118	7.441	124.078	64.765	59.313
OCTUBRE	148.027	75.976	72.051	16.883	8.642	8.241	131.144	67.334	63.810
NOVIEMBRE	161.357	82.179	79.178	18.695	9.557	9.138	142.662	72.622	70.040
DICIEMBRE	170.150	92.159	77.991	18.498	9.920	8.578	151.652	82.239	69.413
AÑO 2007									
ENERO	173.824	90.271	83.553	18.667	9.556	9.111	155.157	80.715	74.442
FEBRERO	167.934	84.589	83.345	17.621	8.721	8.900	150.313	75.868	74.445
MARZO	162.435	80.382	82.053	17.054	8.157	8.897	145.381	72.225	73.156
ABRIL	154.139	77.153	76.986	15.650	7.644	8.006	138.489	69.509	68.980
MAYO	148.792	74.805	73.987	14.905	7.331	7.574	133.887	67.474	66.413
JUNIO	148.554	77.040	71.514	14.639	7.497	7.142	133.915	69.543	64.372
JULIO	158.047	87.315	70.732	15.189	8.264	6.925	142.858	79.051	63.807
AGOSTO	167.759	97.124	70.635	15.851	8.997	6.854	151.908	88.127	63.781
SEPTIEMBRE	170.581	95.459	75.122	16.702	9.053	7.649	153.879	86.406	67.473
OCTUBRE	181.820	99.501	82.319	18.318	9.745	8.573	163.502	89.756	73.746
NOVIEMBRE	198.354	109.032	89.322	20.225	10.791	9.434	178.129	98.241	79.888
DICIEMBRE	211.964	123.018	88.946	20.794	11.696	9.098	191.170	111.322	79.848
AÑO 2008									
ENERO	240.707	137.001	103.706	23.947	13.246	10.701	216.760	123.755	93.005
FEBRERO	258.365	146.456	111.909	25.758	14.220	11.538	232.607	132.236	100.371
MARZO	240.111	139.807	100.304	23.834	13.435	10.399	216.277	126.372	89.905
ABRIL	246.066	145.705	100.361	24.494	14.183	10.311	221.572	131.522	90.050
MAYO	248.827	150.236	98.591	24.370	14.495	9.875	224.457	135.741	88.716
JUNIO	258.800	160.568	98.232	25.265	15.353	9.912	233.535	145.215	88.320
JULIO	266.458	169.882	96.576	25.335	15.825	9.510	241.123	154.057	87.066
AGOSTO	280.298	183.209	97.089	25.970	16.466	9.504	254.328	166.743	87.585
SEPTIEMBRE	298.870	192.733	106.137	28.864	17.938	10.926	270.006	174.795	95.211
OCTUBRE	337.493	216.706	120.787	33.225	20.510	12.715	304.268	196.196	108.072
NOVIEMBRE	379.640	244.174	135.466	37.408	23.109	14.299	342.232	221.065	121.167
DICIEMBRE	410.960	271.521	139.439	38.578	24.364	14.214	372.382	247.157	125.225
AÑO 2009									
ENERO	449.505	292.284	157.221	43.687	26.829	16.858	405.818	265.455	140.363
FEBRERO	473.091	305.326	167.765	45.919	27.713	18.206	427.172	277.613	149.559
MARZO	496.778	319.091	177.687	48.977	29.276	19.701	447.801	289.815	157.986
ABRIL	500.017	322.286	177.731	47.523	28.539	18.984	452.494	293.747	158.747
MAYO	492.491	316.070	176.421	45.422	27.155	18.267	447.069	288.915	158.154
JUNIO	485.043	311.209	173.834	43.332	25.925	17.407	441.711	285.284	156.427
JULIO	482.108	310.989	171.119	41.812	25.001	16.811	440.296	285.988	154.308
AGOSTO	488.570	315.972	172.598	41.288	24.622	16.666	447.282	291.350	155.932
SEPTIEMBRE	501.318	318.652	182.666	43.444	25.209	18.235	457.874	293.443	164.431
OCTUBRE	529.227	332.400	196.827	46.655	26.819	19.836	482.572	305.581	176.991
NOVIEMBRE	551.306	343.847	207.459	49.330	28.193	21.137	501.976	315.654	186.322
DICIEMBRE	566.517	359.074	207.443	48.750	28.301	20.449	517.767	330.773	186.994
AÑO 2010									
ENERO	584.453	367.527	216.926	50.500	28.907	21.593	533.953	338.620	195.333
FEBRERO	603.719	376.953	226.766	54.251	30.849	23.402	549.468	346.104	203.364
MARZO	616.320	383.240	233.080	56.876	32.037	24.839	559.444	351.203	208.241
ABRIL	612.919	379.320	233.599	56.102	31.406	24.696	556.817	347.914	208.903
MAYO	596.886	367.640	229.246	53.651	29.934	23.717	543.235	337.706	205.529
JUNIO									
JULIO									
AGOSTO									
SEPTIEMBRE									
OCTUBRE									
NOVIEMBRE									
DICIEMBRE									

MAYO 2010

PARO REGISTRADO (EXTRANJEROS) SEGÚN SECTOR DE ACTIVIDAD ECONÓMICA Y PORCENTAJE DE VARIACIÓN MENSUAL. SERIES

	TOTAL		AGRICULTURA		INDUSTRIA		CONSTRUCCIÓN		SERVICIOS		SIN EMP.ANTERIOR	
	ABSOLUTO	%	ABSOLUTO	%	ABSOLUTO	%	ABSOLUTO	%	ABSOLUTO	%	ABSOLUTO	%
AÑO 2007												
ENERO	173.824	2,16	7.169	0,84	12.511	1,39	32.669	-5,47	101.341	4,76	20.134	3,78
FEBRERO	167.934	-3,39	6.960	-2,92	12.159	-2,81	30.191	-7,59	99.002	-2,31	19.622	-2,54
MARZO	162.435	-3,27	7.096	1,95	11.747	-3,39	28.370	-6,03	95.296	-3,74	19.926	1,55
ABRIL	154.139	-5,11	6.903	-2,72	11.272	-4,04	28.195	-0,62	88.256	-7,39	19.513	-2,07
MAYO	148.792	-3,47	6.881	-0,32	10.773	-4,43	27.873	-1,14	84.208	-4,59	19.057	-2,34
JUNIO	148.554	-0,16	7.662	11,35	10.778	0,05	30.122	8,07	81.690	-2,99	18.302	-3,96
JULIO	158.047	6,39	8.651	12,91	11.409	5,85	36.942	22,64	83.395	2,09	17.650	-3,56
AGOSTO	167.759	6,15	8.776	1,44	12.369	8,41	42.767	15,77	86.701	3,96	17.146	-2,86
SEPTIEMBRE	170.581	1,68	8.578	-2,26	12.226	-1,16	40.467	-5,38	90.981	4,94	18.329	6,90
OCTUBRE	181.820	6,59	8.560	-0,21	12.621	3,23	40.319	-0,37	100.320	10,26	20.000	9,12
NOVIEMBRE	198.354	9,09	9.078	6,05	13.473	6,75	43.571	8,07	111.885	11,53	20.347	1,74
DICIEMBRE	211.964	6,86	9.389	3,43	14.803	9,87	53.055	21,77	115.592	3,31	19.125	-6,01
AÑO 2008												
ENERO	240.707	13,56	12.490	33,03	16.926	14,34	55.841	5,25	133.688	15,66	21.762	13,79
FEBRERO	258.365	7,34	16.675	33,51	17.501	3,40	58.020	3,90	140.617	5,18	25.552	17,42
MARZO	240.111	-7,07	10.971	-34,21	16.695	-4,61	58.939	1,58	127.706	-9,18	25.800	0,97
ABRIL	246.066	2,48	11.384	3,76	17.274	3,47	62.519	6,07	127.818	0,09	27.071	4,93
MAYO	248.827	1,12	11.420	0,32	17.789	2,98	65.749	5,17	125.531	-1,79	28.338	4,68
JUNIO	258.800	4,01	12.986	13,71	18.370	3,27	72.224	9,85	125.189	-0,27	30.031	5,97
JULIO	266.458	2,96	13.664	5,22	19.050	3,70	78.379	8,52	125.006	-0,15	30.359	1,09
AGOSTO	280.298	5,19	13.855	1,40	20.373	6,94	86.164	9,93	128.674	2,93	31.232	2,88
SEPTIEMBRE	298.870	6,63	14.032	1,28	21.387	4,98	88.710	2,95	140.354	9,08	34.387	10,10
OCTUBRE	337.493	12,92	16.282	16,03	24.213	13,21	96.105	8,34	162.786	15,98	38.107	10,82
NOVIEMBRE	379.640	12,49	18.322	12,53	28.115	16,12	107.410	11,76	188.095	15,55	37.698	-1,07
DICIEMBRE	410.960	8,25	18.885	3,07	32.080	14,10	124.875	16,26	199.215	5,91	35.905	-4,76
AÑO 2008*												
ENERO	240.707	13,56	10.463	37,60	18.565	14,27	64.389	6,28	133.702	15,65	13.588	13,93
FEBRERO	258.365	7,34	14.499	38,58	19.260	3,74	67.195	4,36	140.632	5,18	16.779	23,48
MARZO	240.111	-7,07	8.949	-38,28	18.330	-4,83	67.466	0,40	127.720	-9,18	17.646	5,17
ABRIL	246.066	2,48	9.312	4,05	18.949	3,38	71.257	5,62	127.833	0,09	18.715	6,06
MAYO	248.827	1,12	9.325	0,14	19.483	2,82	74.585	4,67	125.546	-1,79	19.888	6,27
JUNIO	258.800	4,01	10.807	15,89	20.132	3,33	81.414	9,16	125.204	-0,27	21.243	6,81
JULIO	266.458	2,96	11.420	5,68	20.864	3,64	87.841	7,89	125.022	-0,15	21.311	0,32
AGOSTO	280.298	5,19	11.495	0,65	22.281	6,79	96.118	9,42	128.691	2,93	21.714	1,89
SEPTIEMBRE	298.870	6,63	11.515	0,18	23.422	5,12	99.323	3,33	140.372	9,08	24.238	11,63
OCTUBRE	337.493	12,92	13.440	16,71	26.511	13,19	108.090	8,83	162.806	15,98	26.647	9,94
NOVIEMBRE	379.640	12,49	15.125	12,54	30.700	15,80	120.891	11,84	188.117	15,55	24.806	-6,91
DICIEMBRE	410.960	8,25	15.424	1,98	34.878	13,61	139.469	15,37	199.239	5,91	21.950	-11,52
AÑO 2009												
ENERO	449.505	9,38	17.726	14,92	40.447	15,97	145.238	4,14	223.688	12,27	22.406	2,08
FEBRERO	473.091	5,25	19.223	8,45	43.306	7,07	149.550	2,97	234.210	4,70	26.802	19,62
MARZO	496.778	5,01	21.255	10,57	45.527	5,13	152.520	1,99	243.747	4,07	33.729	25,85
ABRIL	500.017	0,65	21.918	3,12	46.120	1,30	153.612	0,72	243.224	-0,21	35.143	4,19
MAYO	492.491	-1,51	20.992	-4,22	45.401	-1,56	149.904	-2,41	239.302	-1,61	36.892	4,98
JUNIO	485.043	-1,51	23.271	10,86	44.510	-1,96	146.509	-2,26	233.337	-2,49	37.416	1,42
JULIO	482.108	-0,61	24.445	5,04	43.547	-2,16	146.307	-0,14	230.182	-1,35	37.627	0,56
AGOSTO	488.570	1,34	24.170	-1,12	43.920	0,86	148.946	1,80	233.412	1,40	38.122	1,32
SEPTIEMBRE	501.318	2,61	23.458	-2,95	43.476	-1,01	147.668	-0,86	246.387	5,56	40.329	5,79
OCTUBRE	529.227	5,57	28.559	21,75	44.759	2,95	148.788	0,76	263.746	7,05	43.375	7,55
NOVIEMBRE	551.306	4,17	30.272	6,00	45.833	2,40	151.753	1,99	277.520	5,22	45.928	5,89
DICIEMBRE	566.517	2,76	30.014	-0,85	47.302	3,21	164.083	8,13	280.385	1,03	44.733	-2,60
AÑO 2010												
ENERO	584.453	3,17	30.171	0,52	48.141	1,77	165.472	0,85	293.200	4,57	47.469	6,12
FEBRERO	603.719	3,30	32.957	9,23	48.756	1,28	166.499	0,62	302.473	3,16	53.034	11,72
MARZO	616.320	2,09	36.409	10,47	49.322	1,16	166.684	0,11	305.022	0,84	58.883	11,03
ABRIL	612.919	-0,55	37.901	4,10	48.642	-1,38	163.722	-1,78	301.543	-1,14	61.111	3,78
MAYO	596.886	-2,62	36.795	-2,92	46.969	-3,44	158.806	-3,00	292.653	-2,95	61.663	0,90
JUNIO												
JULIO												
AGOSTO												
SEPTIEMBRE												
OCTUBRE												
NOVIEMBRE												
DICIEMBRE												

(*) Los datos se han calculado adaptándolos, mediante estimación, a los sectores de actividad CNAE-09

MAYO 2010

PARO REGISTRADO POR CC.AA. Y PROVINCIAS

PROVINCIA AUTONOMÍA	TOTAL	VARIACIÓN			
		MENSUAL		ANUAL	
		ABSOLUTA	RELATIVA	ABSOLUTA	RELATIVA
ALMERÍA	69.942	-211	-0,30	11.876	20,45
CÁDIZ	165.303	-2.962	-1,76	10.858	7,03
CÓRDOBA	75.643	-729	-0,95	3.724	5,18
GRANADA	87.536	-453	-0,51	10.708	13,94
HUELVA	48.536	-266	-0,55	5.082	11,70
JAÉN	50.509	0	0,00	1.304	2,65
MÁLAGA	172.557	-2.463	-1,41	18.387	11,93
SEVILLA	198.432	-3.765	-1,86	17.398	9,61
ANDALUCÍA	868.458	-10.849	-1,23	79.337	10,05
HUESCA	13.129	-491	-3,60	1.942	17,36
TERUEL	8.501	-155	-1,79	1.179	16,10
ZARAGOZA	71.785	-2.021	-2,74	8.960	14,26
ARAGÓN	93.415	-2.667	-2,78	12.081	14,85
ASTURIAS	79.397	-3.325	-4,02	6.578	9,03
ILLES BALEARS	77.795	-6.469	-7,68	11.006	16,48
LAS PALMAS	144.700	-259	-0,18	6.618	4,79
STA. CRUZ DE TENERIFE	121.216	133	0,11	9.637	8,64
CANARIAS	265.916	-126	-0,05	16.255	6,51
CANTABRIA	42.926	-1.106	-2,51	4.938	13,00
ALBACETE	41.520	-651	-1,54	4.507	12,18
CIUDAD REAL	50.769	-1.804	-3,43	5.187	11,38
CUENCA	16.394	-503	-2,98	2.296	16,29
GUADALAJARA	19.856	-640	-3,12	2.454	14,10
TOLEDO	69.891	-841	-1,19	9.257	15,27
CASTILLA LA MANCHA	198.430	-4.439	-2,19	23.701	13,56
ÁVILA	15.039	138	0,93	2.968	24,59
BURGOS	26.156	-383	-1,44	3.123	13,56
LEÓN	38.172	-94	-0,25	4.507	13,39
PALENCIA	12.458	-255	-2,01	1.483	13,51
SALAMANCA	31.118	-124	-0,40	3.828	14,03
SEGOVIA	10.004	58	0,58	1.959	24,35
SORIA	5.060	-90	-1,75	858	20,42
VALLADOLID	42.969	-702	-1,61	5.373	14,29
ZAMORA	15.270	-53	-0,35	2.216	16,98
CASTILLA Y LEÓN	196.246	-1.505	-0,76	26.315	15,49
BARCELONA	431.451	-12.613	-2,84	50.036	13,12
GIRONA	52.879	-2.512	-4,54	7.089	15,48
LLEIDA	26.884	-1.501	-5,29	3.409	14,52
TARRAGONA	63.522	-2.294	-3,49	9.161	16,85
CATALUÑA	574.736	-18.920	-3,19	69.695	13,80
ALICANTE-ALACANT	203.959	-3.168	-1,53	26.375	14,85
CASTELLÓN-CASTELLÓ	61.775	-444	-0,71	8.659	16,30
VALENCIA-VALÈNCIA	245.280	-2.195	-0,89	33.458	15,80
COM. VALENCIANA	511.014	-5.807	-1,12	68.492	15,48
BADAJOS	75.284	-1.708	-2,22	4.918	6,99
CÁCERES	36.871	-1.261	-3,31	2.314	6,70
EXTREMADURA	112.155	-2.969	-2,58	7.232	6,89
A CORUÑA	90.412	-1.992	-2,16	6.708	8,01
LUGO	21.554	-475	-2,16	2.632	13,91
OURENSE	25.890	-514	-1,95	2.182	9,20
PONTEVEDRA	90.651	-2.428	-2,61	9.467	11,66
GALICIA	228.507	-5.409	-2,31	20.989	10,11
MADRID	474.661	-6.583	-1,37	57.388	13,75
MURCIA	128.402	-1.426	-1,10	21.665	20,30
NAVARRA	41.696	-676	-1,60	3.864	10,21
ÁLAVA	19.878	-347	-1,72	1.899	10,56
GUIPÚZCOA	38.940	-1.426	-3,53	3.330	9,35
VIZCAYA	70.830	-2.879	-3,91	5.675	8,71
PAÍS VASCO	129.648	-4.652	-3,46	10.904	9,18
LA RIOJA	22.033	-1.188	-5,12	2.181	10,99
CEUTA	10.379	923	9,76	1.766	20,50
MELILLA	10.388	970	10,30	1.676	19,24
TOTAL	4.066.202	-76.223	-1,84	446.063	12,32

MAYO 2010

PARO REGISTRADO SEGÚN SEXO Y EDAD POR CC.AA. Y PROVINCIAS

PROVINCIA AUTONOMÍA	TOTAL	HOMBRES	MUJERES	MENORES DE 25 AÑOS			RESTO DE EDADES		
				TOTAL	HOMBRES	MUJERES	TOTAL	HOMBRES	MUJERES
ALMERÍA	69.942	38.473	31.469	7.834	4.456	3.378	62.108	34.017	28.091
CÁDIZ	165.303	76.787	88.516	17.941	9.892	8.049	147.362	66.895	80.467
CÓRDOBA	75.643	36.279	39.364	8.805	4.916	3.889	66.838	31.363	35.475
GRANADA	87.536	46.835	40.701	9.906	5.707	4.199	77.630	41.128	36.502
HUELVA	48.536	26.181	22.355	5.260	3.102	2.158	43.276	23.079	20.197
JAÉN	50.509	23.371	27.138	6.341	3.424	2.917	44.168	19.947	24.221
MÁLAGA	172.557	88.597	83.960	17.197	9.814	7.383	155.360	78.783	76.577
SEVILLA	198.432	95.794	102.638	20.823	11.713	9.110	177.609	84.081	93.528
ANDALUCÍA	868.458	432.317	436.141	94.107	53.024	41.083	774.351	379.293	395.058
HUESCA	13.129	7.049	6.080	1.837	1.052	785	11.292	5.997	5.295
TERUEL	8.501	4.549	3.952	1.428	807	621	7.073	3.742	3.331
ZARAGOZA	71.785	37.386	34.399	9.245	5.189	4.056	62.540	32.197	30.343
ARAGÓN	93.415	48.984	44.431	12.510	7.048	5.462	80.905	41.936	38.969
ASTURIAS	79.397	37.181	42.216	8.691	4.924	3.767	70.706	32.257	38.449
ILLES BALEARS	77.795	41.405	36.390	11.709	6.199	5.510	66.086	35.206	30.880
LAS PALMAS	144.700	69.411	75.289	16.945	8.655	8.290	127.755	60.756	66.999
STA. CRUZ DE TENERIFE	121.216	61.109	60.107	12.960	6.917	6.043	108.256	54.192	54.064
CANARIAS	265.916	130.520	135.396	29.905	15.572	14.333	236.011	114.948	121.063
CANTABRIA	42.926	22.468	20.458	5.256	3.123	2.133	37.670	19.345	18.325
ALBACETE	41.520	18.482	23.038	5.952	3.231	2.721	35.568	15.251	20.317
CIUDAD REAL	50.769	23.099	27.670	8.692	4.548	4.144	42.077	18.551	23.526
CUENCA	16.394	7.909	8.485	2.416	1.393	1.023	13.978	6.516	7.462
GUADALAJARA	19.856	9.879	9.977	2.336	1.286	1.050	17.520	8.593	8.927
TOLEDO	69.891	34.317	35.574	9.960	5.529	4.431	59.931	28.788	31.143
CASTILLA LA MANCHA	198.430	93.686	104.744	29.356	15.987	13.369	169.074	77.699	91.375
ÁVILA	15.039	7.727	7.312	2.120	1.224	896	12.919	6.503	6.416
BURGOS	26.156	12.908	13.248	3.055	1.837	1.218	23.101	11.071	12.030
LEÓN	38.172	18.270	19.902	5.027	2.960	2.067	33.145	15.310	17.835
PALENCIA	12.458	5.840	6.618	1.810	1.037	773	10.648	4.803	5.845
SALAMANCA	31.118	13.680	17.438	4.154	2.235	1.919	26.964	11.445	15.519
SEGOVIA	10.004	5.194	4.810	1.377	814	563	8.627	4.380	4.247
SORIA	5.060	2.469	2.591	816	474	342	4.244	1.995	2.249
VALLADOLID	42.969	20.486	22.483	5.185	2.965	2.220	37.784	17.521	20.263
ZAMORA	15.270	7.334	7.936	1.935	1.108	827	13.335	6.226	7.109
CASTILLA Y LEÓN	196.246	93.908	102.338	25.479	14.654	10.825	170.767	79.254	91.513
BARCELONA	431.451	225.479	205.972	35.877	20.925	14.952	395.574	204.554	191.020
GIRONA	52.879	29.119	23.760	5.325	3.125	2.200	47.554	25.994	21.560
LLEIDA	26.884	15.062	11.822	2.858	1.683	1.175	24.026	13.379	10.647
TARRAGONA	63.522	35.135	28.387	6.685	3.794	2.891	56.837	31.341	25.496
CATALUÑA	574.736	304.795	269.941	50.745	29.527	21.218	523.991	275.268	248.723
ALICANTE-ALACANT	203.959	104.182	99.777	22.549	12.906	9.643	181.410	91.276	90.134
CASTELLÓN-CASTELLÓ	61.775	35.604	26.171	8.172	4.817	3.355	53.603	30.787	22.816
VALENCIA-VALENCIA	245.280	126.604	118.676	30.475	17.426	13.049	214.805	109.178	105.627
COM. VALENCIANA	511.014	266.390	244.624	61.196	35.149	26.047	449.818	231.241	218.577
BADAJOS	75.284	30.001	45.283	11.296	5.839	5.457	63.988	24.162	39.826
CÁCERES	36.871	17.034	19.837	5.826	3.126	2.700	31.045	13.908	17.137
EXTREMADURA	112.155	47.035	65.120	17.122	8.965	8.157	95.033	38.070	56.963
A CORUÑA	90.412	41.631	48.781	8.312	4.690	3.622	82.100	36.941	45.159
LUGO	21.554	10.442	11.112	2.387	1.303	1.084	19.167	9.139	10.028
OURENSE	25.890	11.868	14.022	2.532	1.377	1.155	23.358	10.491	12.867
PONTEVEDRA	90.651	41.638	49.013	9.531	5.424	4.107	81.120	36.214	44.906
GALICIA	228.507	105.579	122.928	22.762	12.794	9.968	205.745	92.785	112.960
MADRID	474.661	240.199	234.462	52.707	29.671	23.036	421.954	210.528	211.426
MURCIA	128.402	68.529	59.873	16.566	9.470	7.096	111.836	59.059	52.777
NAVARRA	41.696	20.602	21.094	4.985	2.893	2.092	36.711	17.709	19.002
ÁLAVA	19.878	9.688	10.190	1.838	1.027	811	18.040	8.661	9.379
GUIPÚZCOA	38.940	19.055	19.885	3.198	1.981	1.217	35.742	17.074	18.668
VIZCAYA	70.830	35.300	35.530	6.351	3.736	2.615	64.479	31.564	32.915
PAÍS VASCO	129.648	64.043	65.605	11.387	6.744	4.643	118.261	57.299	60.962
LA RIOJA	22.033	11.225	10.808	2.545	1.486	1.059	19.488	9.739	9.749
CEUTA	10.379	4.135	6.244	2.178	993	1.185	8.201	3.142	5.059
MELILLA	10.388	4.191	6.197	2.216	1.007	1.209	8.172	3.184	4.988
TOTAL	4.066.202	2.037.192	2.029.010	461.422	259.230	202.192	3.604.780	1.777.962	1.826.818

MAYO 2010

PARO REGISTRADO SEGÚN SECTOR DE ACTIVIDAD ECONÓMICA POR CC.AA. Y PROVINCIAS

PROVINCIA AUTONOMÍA	TOTAL	AGRICULTURA	INDUSTRIA	CONSTRUCCIÓN	SERVICIOS	SIN EMPLEO ANTERIOR
ALMERÍA	69.942	6.063	4.799	18.007	34.239	6.834
CÁDIZ	165.303	4.609	13.786	35.523	81.827	29.558
CÓRDOBA	75.643	5.262	10.978	13.787	36.470	9.146
GRANADA	87.536	4.606	6.713	21.943	45.767	8.507
HUELVA	48.536	5.026	3.981	11.983	22.246	5.300
JAÉN	50.509	9.192	5.910	6.533	23.052	5.822
MÁLAGA	172.557	2.731	11.508	41.853	97.377	19.088
SEVILLA	198.432	7.383	20.265	40.997	107.829	21.958
ANDALUCÍA	868.458	44.872	77.940	190.626	448.807	106.213
HUESCA	13.129	783	1.572	2.700	7.414	660
TERUEL	8.501	439	1.479	1.722	4.383	478
ZARAGOZA	71.785	2.243	11.751	12.249	40.845	4.697
ARAGÓN	93.415	3.465	14.802	16.671	52.642	5.835
ASTURIAS	79.397	884	8.800	12.558	50.875	6.280
ILLES BALEARS	77.795	746	4.271	17.439	51.830	3.509
LAS PALMAS	144.700	2.783	6.271	25.821	95.910	13.915
STA. CRUZ DE TENERIFE	121.216	2.032	5.484	26.844	78.647	8.209
CANARIAS	265.916	4.815	11.755	52.665	174.557	22.124
CANTABRIA	42.926	552	4.296	9.170	25.740	3.168
ALBACETE	41.520	2.324	5.893	7.174	22.410	3.719
CIUDAD REAL	50.769	4.120	5.259	9.600	27.540	4.250
CUENCA	16.394	1.268	1.718	3.099	8.994	1.315
GUADALAJARA	19.856	335	2.230	3.336	12.958	997
TOLEDO	69.891	3.206	10.983	14.032	38.154	3.516
CASTILLA LA MANCHA	198.430	11.253	26.083	37.241	110.056	13.797
ÁVILA	15.039	744	1.360	4.042	6.969	1.924
BURGOS	26.156	855	5.015	4.453	13.276	2.557
LEÓN	38.172	770	5.721	6.500	19.920	5.261
PALENCIA	12.458	625	1.768	1.933	6.724	1.408
SALAMANCA	31.118	739	2.743	5.161	17.626	4.849
SEGOVIA	10.004	772	1.146	1.877	5.309	900
SORIA	5.060	178	893	772	2.717	500
VALLADOLID	42.969	1.858	4.960	7.369	23.226	5.556
ZAMORA	15.270	680	1.377	3.276	7.847	2.090
CASTILLA Y LEÓN	196.246	7.221	24.983	35.383	103.614	25.045
BARCELONA	431.451	2.848	82.408	68.818	255.175	22.202
GIRONA	52.879	1.212	8.161	11.689	29.369	2.448
LLEIDA	26.884	2.138	3.645	5.841	13.769	1.491
TARRAGONA	63.522	2.198	8.869	14.743	33.813	3.899
CATALUÑA	574.736	8.396	103.083	101.091	332.126	30.040
ALICANTE-ALACANT	203.959	4.826	39.428	41.450	101.910	16.345
CASTELLÓN-CASTELLO	61.775	2.006	12.952	13.441	29.259	4.117
VALENCIA-VALÈNCIA	245.280	6.704	39.527	43.504	140.697	14.848
COM. VALENCIANA	511.014	13.536	91.907	98.395	271.866	35.310
BADAJOS	75.284	4.321	5.576	10.669	44.208	10.510
CÁCERES	36.871	1.814	3.365	8.190	20.184	3.318
EXTREMADURA	112.155	6.135	8.941	18.859	64.392	13.828
A CORUÑA	90.412	2.107	12.719	15.097	50.241	10.248
LUGO	21.554	778	2.227	3.516	12.417	2.616
OURENSE	25.890	942	4.098	3.832	14.035	2.983
PONTEVEDRA	90.651	2.633	16.201	13.568	48.037	10.212
GALICIA	228.507	6.460	35.245	36.013	124.730	26.059
MADRID	474.661	2.767	41.901	78.964	330.839	20.190
MURCIA	128.402	7.793	17.176	28.914	66.764	7.755
NAVARRA	41.696	1.406	8.131	6.031	23.859	2.269
ÁLAVA	19.878	335	3.535	2.402	12.572	1.034
GUIPÚZCOA	38.940	305	8.811	3.761	24.140	1.923
VIZCAYA	70.830	791	11.197	9.761	43.745	5.336
PAÍS VASCO	129.648	1.431	23.543	15.924	80.457	8.293
LA RIOJA	22.033	1.351	4.853	3.663	11.042	1.124
CEUTA	10.379	34	351	863	7.084	2.047
MELILLA	10.388	54	214	994	7.341	1.785
TOTAL	4.066.202	123.171	508.275	761.464	2.338.621	334.671

MAYO 2010

PARO REGISTRADO. VARIACIÓN MENSUAL SEGÚN SECTOR DE ACTIVIDAD ECONÓMICA POR CC.AA. Y PROVINCIAS

PROVINCIA AUTONOMÍA	TOTAL	AGRICULTURA	INDUSTRIA	CONSTRUCCIÓN	SERVICIOS	SIN EMPLEO ANTERIOR
ALMERÍA	-211	296	-73	-339	-348	253
CÁDIZ	-2.962	-42	-129	-930	-1.874	13
CÓRDOBA	-729	4	-96	-368	-491	222
GRANADA	-453	98	-43	-588	-320	400
HUELVA	-266	203	48	-194	-553	230
JAÉN	0	190	3	-233	-167	207
MÁLAGA	-2.463	22	-190	-947	-2.047	699
SEVILLA	-3.765	-269	-371	-1.263	-2.303	441
ANDALUCÍA	-10.849	502	-851	-4.862	-8.103	2.465
HUESCA	-491	-243	-67	-166	-31	16
TERUEL	-155	-69	-65	-46	-27	52
ZARAGOZA	-2.021	-376	-352	-575	-860	142
ARAGÓN	-2.667	-688	-484	-787	-918	210
ASTURIAS	-3.325	-22	-362	-539	-2.194	-208
ILLES BALEARS	-6.469	-5	-164	-280	-6.098	78
LAS PALMAS	-259	28	-64	-159	77	-141
STA. CRUZ DE TENERIFE	133	42	-5	-366	432	30
CANARIAS	-126	70	-69	-525	509	-111
CANTABRIA	-1.106	17	-168	-306	-684	35
ALBACETE	-651	-87	-215	-173	-148	-28
CIUDAD REAL	-1.804	-248	-258	-660	-597	-41
CUENCA	-503	-44	-74	-258	-147	20
GUADALAJARA	-640	-102	-35	-99	-410	6
TOLEDO	-841	-197	-220	-486	38	24
CASTILLA LA MANCHA	-4.439	-678	-802	-1.676	-1.264	-19
ÁVILA	138	24	-15	1	22	106
BURGOS	-383	-10	27	-119	-292	11
LEÓN	-94	20	110	-119	-240	135
PALENCIA	-255	-10	-36	-99	-92	-18
SALAMANCA	-124	14	-25	-216	40	63
SEGOVIA	58	13	-29	7	21	46
SORIA	-90	-6	22	-33	-74	1
VALLADOLID	-702	-11	-124	-214	-390	37
ZAMORA	-53	16	-6	-121	61	-3
CASTILLA Y LEÓN	-1.505	50	-76	-913	-944	378
BARCELONA	-12.613	-145	-2.651	-1.818	-7.948	-51
GIRONA	-2.512	-12	-272	-600	-1.595	-33
LLEIDA	-1.501	-283	-208	-380	-666	36
TARRAGONA	-2.294	-42	-336	-372	-1.605	61
CATALUÑA	-18.920	-482	-3.467	-3.170	-11.814	13
ALICANTE-ALACANT	-3.168	58	-878	-540	-1.951	143
CASTELLÓN-CASTELLÓ	-444	-73	-138	-138	-205	110
VALENCIA-VALÈNCIA	-2.195	132	-489	-702	-1.382	246
COM. VALENCIANA	-5.807	117	-1.505	-1.380	-3.538	499
BADAJOS	-1.708	1	-208	-717	-714	-70
CÁCERES	-1.261	-83	-87	-474	-646	29
EXTREMADURA	-2.969	-82	-295	-1.191	-1.360	-41
A CORUÑA	-1.992	74	-341	-465	-1.448	188
LUGO	-475	1	-75	-103	-328	30
OURENSE	-514	14	-131	-111	-350	64
PONTEVEDRA	-2.428	126	-627	-579	-1.403	55
GALICIA	-5.409	215	-1.174	-1.258	-3.529	337
MADRID	-6.583	-115	-346	-2.243	-4.071	192
MURCIA	-1.426	-186	-134	-443	-649	-14
NAVARRA	-676	-27	-218	-178	-306	53
ÁLAVA	-347	5	-155	-87	-187	77
GUIPÚZCOA	-1.426	0	-439	-133	-825	-29
VIZCAYA	-2.879	-1	-632	-361	-1.856	-29
PAÍS VASCO	-4.652	4	-1.226	-581	-2.868	19
LA RIOJA	-1.188	-217	-213	-201	-417	-140
CEUTA	923	0	-14	30	866	41
MELILLA	970	-1	3	-70	1.002	36
TOTAL	-76.223	-1.528	-11.565	-20.573	-46.380	3.823

MAYO 2010

PARO REGISTRADO (COLECTIVO SIN EMPLEO ANTERIOR) SEGÚN TRAMOS DE EDAD. AMBOS SEXOS

PROVINCIA AUTONOMÍA	TOTAL	<20 AÑOS	20-24 AÑOS	25-29 AÑOS	30-44 AÑOS	>44 AÑOS
ALMERÍA	6.834	683	957	753	2.089	2.352
CÁDIZ	29.558	2.992	2.687	1.471	6.697	15.711
CÓRDOBA	9.146	1.270	1.177	700	1.955	4.044
GRANADA	8.507	1.103	1.390	1.015	2.431	2.568
HUELVA	5.300	715	641	367	1.225	2.352
JAÉN	5.822	684	815	434	1.300	2.589
MÁLAGA	19.088	2.155	1.970	1.413	5.156	8.394
SEVILLA	21.958	2.233	2.470	1.580	5.392	10.283
ANDALUCÍA	106.213	11.835	12.107	7.733	26.245	48.293
HUESCA	660	175	105	72	180	128
TERUEL	478	149	83	33	102	111
ZARAGOZA	4.697	1.119	631	463	1.076	1.408
ARAGÓN	5.835	1.443	819	568	1.358	1.647
ASTURIAS	6.280	910	1.085	740	1.518	2.027
ILLES BALEARS	3.509	1.026	423	261	853	946
LAS PALMAS	13.915	2.426	2.563	829	2.314	5.783
STA. CRUZ DE TENERIFE	8.209	1.433	1.707	696	1.532	2.841
CANARIAS	22.124	3.859	4.270	1.525	3.846	8.624
CANTABRIA	3.168	512	504	315	772	1.065
ALBACETE	3.719	838	471	187	638	1.585
CIUDAD REAL	4.250	888	740	347	865	1.410
CUENCA	1.315	267	180	69	271	528
GUADALAJARA	997	226	131	73	278	289
TOLEDO	3.516	819	534	234	758	1.171
CASTILLA LA MANCHA	13.797	3.038	2.056	910	2.810	4.983
ÁVILA	1.924	416	317	144	470	577
BURGOS	2.557	487	439	322	602	707
LEÓN	5.261	981	923	571	1.203	1.583
PALENCIA	1.408	346	250	129	324	359
SALAMANCA	4.849	762	813	498	1.134	1.642
SEGOVIA	900	233	134	87	262	184
SORIA	500	134	98	54	114	100
VALLADOLID	5.556	902	836	564	1.385	1.869
ZAMORA	2.090	360	344	189	485	712
CASTILLA Y LEÓN	25.045	4.621	4.154	2.558	5.979	7.733
BARCELONA	22.202	3.958	2.401	1.971	6.022	7.850
GIRONA	2.448	485	273	266	693	731
LLEIDA	1.491	256	212	172	491	360
TARRAGONA	3.899	658	460	382	1.086	1.313
CATALUÑA	30.040	5.357	3.346	2.791	8.292	10.254
ALICANTE-ALACANT	16.345	3.125	2.194	1.159	3.708	6.159
CASTELLÓN-CASTELLÓ	4.117	1.136	612	429	1.196	744
VALENCIA-VALÈNCIA	14.848	3.912	1.989	1.255	3.310	4.382
COM. VALENCIANA	35.310	8.173	4.795	2.843	8.214	11.285
BADAJOS	10.510	1.808	1.239	494	1.493	5.476
CÁCERES	3.318	784	647	216	550	1.121
EXTREMADURA	13.828	2.592	1.886	710	2.043	6.597
A CORUÑA	10.248	1.079	1.553	1.290	2.629	3.697
LUGO	2.616	323	485	297	642	869
OURENSE	2.983	355	481	274	637	1.236
PONTEVEDRA	10.212	1.376	1.410	945	2.546	3.935
GALICIA	26.059	3.133	3.929	2.806	6.454	9.737
MADRID	20.190	4.042	2.328	1.564	5.063	7.193
MURCIA	7.755	1.452	904	551	1.873	2.975
NAVARRA	2.269	480	312	248	585	644
ÁLAVA	1.034	147	139	127	320	301
GUIPÚZCOA	1.923	181	271	159	515	797
VIZCAYA	5.336	430	657	483	1.591	2.175
PAÍS VASCO	8.293	758	1.067	769	2.426	3.273
LA RIOJA	1.124	209	197	137	334	247
CEUTA	2.047	588	394	190	405	470
MELILLA	1.785	485	241	143	425	491
TOTAL	334.671	54.513	44.817	27.362	79.495	128.484

MAYO 2010

PARO REGISTRADO (COLECTIVO SIN EMPLEO ANTERIOR) SEGÚN TRAMOS DE EDAD. HOMBRES

PROVINCIA AUTONOMÍA	TOTAL	<20 AÑOS	20-24 AÑOS	25-29 AÑOS	30-44 AÑOS	>44 AÑOS
ALMERÍA	2.821	382	444	382	905	708
CÁDIZ	5.511	1.599	1.081	461	1.118	1.252
CÓRDOBA	2.396	658	451	267	528	492
GRANADA	2.832	591	559	355	771	556
HUELVA	1.604	392	261	139	411	401
JAÉN	1.271	324	281	133	283	250
MÁLAGA	5.739	1.222	840	533	1.607	1.537
SEVILLA	5.583	1.152	954	593	1.461	1.423
ANDALUCÍA	27.757	6.320	4.871	2.863	7.084	6.619
HUESCA	217	104	37	17	29	30
TERUEL	182	87	27	13	25	30
ZARAGOZA	1.630	590	234	130	270	406
ARAGÓN	2.029	781	298	160	324	466
ASTURIAS	2.032	524	486	266	385	371
ILLES BALEARS	1.409	525	178	79	259	368
LAS PALMAS	4.041	1.294	1.048	318	567	814
STA. CRUZ DE TENERIFE	2.562	766	701	230	385	480
CANARIAS	6.603	2.060	1.749	548	952	1.294
CANTABRIA	1.072	303	231	106	168	264
ALBACETE	914	415	150	52	116	181
CIUDAD REAL	926	383	201	83	106	153
CUENCA	334	132	59	22	51	70
GUADALAJARA	376	117	46	22	80	111
TOLEDO	912	418	154	53	115	172
CASTILLA LA MANCHA	3.462	1.465	610	232	468	687
ÁVILA	687	250	128	52	120	137
BURGOS	949	284	187	119	172	187
LEÓN	1.828	591	400	204	321	312
PALENCIA	446	193	105	30	69	49
SALAMANCA	1.606	415	298	215	316	362
SEGOVIA	320	140	38	25	65	52
SORIA	224	92	46	17	35	34
VALLADOLID	1.833	527	315	224	417	350
ZAMORA	612	208	128	71	97	108
CASTILLA Y LEÓN	8.505	2.700	1.645	957	1.612	1.591
BARCELONA	8.589	2.317	1.117	719	2.163	2.273
GIRONA	734	285	98	71	151	129
LLEIDA	540	144	83	67	154	92
TARRAGONA	1.465	386	184	145	371	379
CATALUÑA	11.328	3.132	1.482	1.002	2.839	2.873
ALICANTE-ALACANT	5.326	1.755	925	406	1.089	1.151
CASTELLÓN-CASTELLÓ	1.624	622	235	131	393	243
VALENCIA-VALÈNCIA	5.486	2.188	841	461	1.027	969
COM. VALENCIANA	12.436	4.565	2.001	998	2.509	2.363
BADAJOS	2.103	938	420	178	229	338
CÁCERES	891	385	197	63	112	134
EXTREMADURA	2.994	1.323	617	241	341	472
A CORUÑA	3.385	632	685	487	805	776
LUGO	918	181	209	88	204	236
OURENSE	1.011	220	173	101	213	304
PONTEVEDRA	3.390	808	582	371	801	828
GALICIA	8.704	1.841	1.649	1.047	2.023	2.144
MADRID	7.486	2.348	981	532	1.482	2.143
MURCIA	2.171	760	351	163	384	513
NAVARRA	781	286	122	58	127	188
ÁLAVA	301	84	47	35	66	69
GUIPÚZCOA	700	114	140	58	133	255
VIZCAYA	1.841	255	313	186	439	648
PAÍS VASCO	2.842	453	500	279	638	972
LA RIOJA	321	121	68	35	49	48
CEUTA	680	304	139	64	90	83
MELILLA	465	238	82	32	48	65
TOTAL	103.077	30.049	18.060	9.662	21.782	23.524

MAYO 2010

PARO REGISTRADO (COLECTIVO SIN EMPLEO ANTERIOR) SEGÚN TRAMOS DE EDAD. MUJERES

PROVINCIA AUTONOMÍA	TOTAL	<20 AÑOS	20-24 AÑOS	25-29 AÑOS	30-44 AÑOS	>44 AÑOS
ALMERÍA	4.013	301	513	371	1.184	1.644
CÁDIZ	24.047	1.393	1.606	1.010	5.579	14.459
CÓRDOBA	6.750	612	726	433	1.427	3.552
GRANADA	5.675	512	831	660	1.660	2.012
HUELVA	3.696	323	380	228	814	1.951
JAÉN	4.551	360	534	301	1.017	2.339
MÁLAGA	13.349	933	1.130	880	3.549	6.857
SEVILLA	16.375	1.081	1.516	987	3.931	8.860
ANDALUCÍA	78.456	5.515	7.236	4.870	19.161	41.674
HUESCA	443	71	68	55	151	98
TERUEL	296	62	56	20	77	81
ZARAGOZA	3.067	529	397	333	806	1.002
ARAGÓN	3.806	662	521	408	1.034	1.181
ASTURIAS	4.248	386	599	474	1.133	1.656
ILLES BALEARS	2.100	501	245	182	594	578
LAS PALMAS	9.874	1.132	1.515	511	1.747	4.969
STA. CRUZ DE TENERIFE	5.647	667	1.006	466	1.147	2.361
CANARIAS	15.521	1.799	2.521	977	2.894	7.330
CANTABRIA	2.096	209	273	209	604	801
ALBACETE	2.805	423	321	135	522	1.404
CIUDAD REAL	3.324	505	539	264	759	1.257
CUENCA	981	135	121	47	220	458
GUADALAJARA	621	109	85	51	198	178
TOLEDO	2.604	401	380	181	643	999
CASTILLA LA MANCHA	10.335	1.573	1.446	678	2.342	4.296
ÁVILA	1.237	166	189	92	350	440
BURGOS	1.608	203	252	203	430	520
LEÓN	3.433	390	523	367	882	1.271
PALENCIA	962	153	145	99	255	310
SALAMANCA	3.243	347	515	283	818	1.280
SEGOVIA	580	93	96	62	197	132
SORIA	276	42	52	37	79	66
VALLADOLID	3.723	375	521	340	968	1.519
ZAMORA	1.478	152	216	118	388	604
CASTILLA Y LEÓN	16.540	1.921	2.509	1.601	4.367	6.142
BARCELONA	13.613	1.641	1.284	1.252	3.859	5.577
GIRONA	1.714	200	175	195	542	602
LLEIDA	951	112	129	105	337	268
TARRAGONA	2.434	272	276	237	715	934
CATALUÑA	18.712	2.225	1.864	1.789	5.453	7.381
ALICANTE-ALACANT	11.019	1.370	1.269	753	2.619	5.008
CASTELLÓN-CASTELLÓ	2.493	514	377	298	803	501
VALENCIA-VALÈNCIA	9.362	1.724	1.148	794	2.283	3.413
COM. VALENCIANA	22.874	3.608	2.794	1.845	5.705	8.922
BADAJOS	8.407	870	819	316	1.264	5.138
CÁCERES	2.427	399	450	153	438	987
EXTREMADURA	10.834	1.269	1.269	469	1.702	6.125
A CORUÑA	6.863	447	868	803	1.824	2.921
LUGO	1.698	142	276	209	438	633
OURENSE	1.972	135	308	173	424	932
PONTEVEDRA	6.822	568	828	574	1.745	3.107
GALICIA	17.355	1.292	2.280	1.759	4.431	7.593
MADRID	12.704	1.694	1.347	1.032	3.581	5.050
MURCIA	5.584	692	553	388	1.489	2.462
NAVARRA	1.488	194	190	190	458	456
ÁLAVA	733	63	92	92	254	232
GUIPÚZCOA	1.223	67	131	101	382	542
VIZCAYA	3.495	175	344	297	1.152	1.527
PAÍS VASCO	5.451	305	567	490	1.788	2.301
LA RIOJA	803	88	129	102	285	199
CEUTA	1.367	284	255	126	315	387
MELILLA	1.320	247	159	111	377	426
TOTAL	231.594	24.464	26.757	17.700	57.713	104.960

MAYO 2010

PARO REGISTRADO (EXTRANJEROS) SEGÚN SECTOR DE ACTIVIDAD ECONÓMICA POR CC.AA. Y PROVINCIAS

PROVINCIA AUTONOMÍA	TOTAL	AGRICULTURA	INDUSTRIA	CONSTRUCCIÓN	SERVICIOS	SIN EMPLEO ANTERIOR
ALMERÍA	18.372	3.650	892	4.771	6.622	2.437
CÁDIZ	5.442	217	234	893	2.443	1.655
CÓRDOBA	2.546	454	258	311	930	593
GRANADA	7.958	1.056	387	1.813	3.263	1.439
HUELVA	3.228	845	138	503	1.032	710
JAÉN	2.432	815	163	279	731	444
MÁLAGA	22.620	603	807	5.793	11.609	3.808
SEVILLA	7.721	499	496	1.141	3.805	1.780
ANDALUCÍA	70.319	8.139	3.375	15.504	30.435	12.866
HUESCA	3.399	460	358	899	1.385	297
TERUEL	2.393	249	377	769	864	134
ZARAGOZA	18.094	1.522	1.927	5.005	8.111	1.529
ARAGÓN	23.886	2.231	2.662	6.673	10.360	1.960
ASTURIAS	5.566	192	358	1.343	2.859	814
ILLES BALEARS	20.223	357	791	6.387	11.401	1.287
LAS PALMAS	15.878	266	430	2.890	10.922	1.370
STA. CRUZ DE TENERIFE	11.269	200	332	2.198	7.773	766
CANARIAS	27.147	466	762	5.088	18.695	2.136
CANTABRIA	4.853	109	296	1.395	2.480	573
ALBACETE	4.520	910	473	810	1.829	498
CIUDAD REAL	6.036	1.342	411	1.411	2.264	608
CUENCA	3.382	515	339	878	1.348	302
GUADALAJARA	4.894	197	352	1.277	2.656	412
TOLEDO	11.083	1.307	1.316	3.074	4.618	768
CASTILLA LA MANCHA	29.915	4.271	2.891	7.450	12.715	2.588
ÁVILA	2.315	106	136	982	587	504
BURGOS	4.429	263	491	1.261	1.604	810
LEÓN	3.469	154	443	866	1.202	804
PALENCIA	877	88	64	199	347	179
SALAMANCA	2.331	82	167	501	934	647
SEGOVIA	2.729	364	189	748	1.008	420
SORIA	1.248	103	165	290	480	210
VALLADOLID	4.097	429	282	1.063	1.499	824
ZAMORA	1.175	156	79	268	388	284
CASTILLA Y LEÓN	22.670	1.745	2.016	6.178	8.049	4.682
BARCELONA	87.068	1.650	8.618	24.451	44.415	7.934
GIRONA	16.197	884	1.639	4.645	7.561	1.468
LLEIDA	9.501	1.490	1.028	2.482	3.669	832
TARRAGONA	16.533	1.412	1.530	5.171	6.672	1.748
CATALUÑA	129.299	5.436	12.815	36.749	62.317	11.982
ALICANTE-ALACANT	34.180	1.910	2.195	10.274	16.295	3.506
CASTELLÓN-CASTELLÓ	17.724	841	2.118	5.832	7.130	1.803
VALENCIA-VALÈNCIA	35.352	2.466	3.254	7.964	18.405	3.263
COM. VALENCIANA	87.256	5.217	7.567	24.070	41.830	8.572
BADAJOZ	2.522	354	154	265	1.131	618
CÁCERES	1.333	205	73	237	584	234
EXTREMADURA	3.855	559	227	502	1.715	852
A CORUÑA	4.313	152	366	818	2.026	951
LUGO	1.428	73	105	299	652	299
OURENSE	1.837	96	246	326	753	416
PONTEVEDRA	4.790	198	541	785	2.180	1.086
GALICIA	12.368	519	1.258	2.228	5.611	2.752
MADRID	103.123	1.211	6.250	31.665	59.037	4.960
MURCIA	23.976	4.139	1.975	6.366	9.829	1.667
NAVARRA	8.904	877	1.196	2.110	3.821	900
ÁLAVA	3.974	171	336	964	2.090	413
GUIPÚZCOA	4.288	108	568	865	2.307	440
VIZCAYA	6.906	254	736	1.421	3.511	984
PAÍS VASCO	15.168	533	1.640	3.250	7.908	1.837
LA RIOJA	5.656	765	823	1.428	2.024	616
CEUTA	865	5	22	125	504	209
MELILLA	1.837	24	45	295	1.063	410
TOTAL	596.886	36.795	46.969	158.806	292.653	61.663

ANEXO 2

**CONTRATOS
REGISTRADOS**

MAYO 2010

CONTRATOS

	MES	VARIACIÓN			
		MENSUAL		ANUAL	
		ABSOLUTA	RELATIVA	ABSOLUTA	RELATIVA
TOTAL CONTRATOS	1.182.100	103.591	9,61	72.086	6,49
CONTRATOS INDEFINIDOS *	108.264	5.291	5,14	-833	-0,76
CONTRATOS TEMPORALES	1.073.836	98.300	10,08	72.919	7,29

CONTRATOS POR COMUNIDADES AUTÓNOMAS

COMUNIDADES AUTÓNOMAS	MES	VARIACIÓN			
		MENSUAL		ANUAL	
		ABSOLUTA	RELATIVA	ABSOLUTA	RELATIVA
ANDALUCÍA	265.739	-17.725	-6,25	5.983	2,30
ARAGÓN	36.677	10.621	40,76	3.230	9,66
ASTURIAS	22.206	842	3,94	2.609	13,31
ILLES BALEARS	37.802	11.398	43,17	-25	-0,07
CANARIAS	40.349	155	0,39	1.010	2,57
CANTABRIA	12.244	814	7,12	678	5,86
CASTILLA LA MANCHA	43.849	6.140	16,28	1.454	3,43
CASTILLA Y LEÓN	53.136	8.426	18,85	3.557	7,17
CATALUÑA	184.185	19.062	11,54	18.251	11,00
COM. VALENCIANA	103.915	14.229	15,87	4.931	4,98
EXTREMADURA	39.049	5.089	14,99	-1.780	-4,36
GALICIA	54.937	4.253	8,39	4.117	8,10
MADRID	146.661	18.109	14,09	22.860	18,47
MURCIA	52.389	9.802	23,02	-4.745	-8,31
NAVARRA	17.142	309	1,84	1.362	8,63
PAÍS VASCO	59.003	9.242	18,57	7.397	14,33
LA RIOJA	9.080	2.479	37,55	1.006	12,46
CEUTA	1.579	208	15,17	293	22,78
MELILLA	1.403	165	13,33	253	22,00
EXTRANJERO	755	-27	-3,45	-355	-31,98
TOTAL	1.182.100	103.591	9,61	72.086	6,49

(*) Incluye contratos convertidos en indefinidos

MAYO 2010

CONTRATOS SEGÚN TIPO DE CONTRATACIÓN POR COMUNIDADES AUTÓNOMAS

COMUNIDADES AUTÓNOMAS	TOTAL	INDEFINIDOS					% S/ TOT. NAC.INDF.	TEMPORALES
		TOTAL	ORDINARIOS	F.C.I. *	PERS. CON DISCAPACIDAD	CONVERSIÓN		
ANDALUCÍA	265.739	12.068	4.741	1.744	84	5.499	11,15	253.671
ARAGÓN	36.677	3.240	1.204	465	29	1.542	2,99	33.437
ASTURIAS	22.206	1.889	693	354	27	815	1,74	20.317
ILLES BALEARS	37.802	4.962	2.910	1.080	41	931	4,58	32.840
CANARIAS	40.349	4.446	2.008	570	28	1.840	4,11	35.903
CANTABRIA	12.244	1.046	402	149	8	487	0,97	11.198
CASTILLA LA MANCHA	43.849	4.842	2.817	504	35	1.486	4,47	39.007
CASTILLA Y LEÓN	53.136	4.888	1.895	900	35	2.058	4,51	48.248
CATALUÑA	184.185	22.320	11.129	3.130	136	7.925	20,62	161.865
COM. VALENCIANA	103.915	10.145	4.313	1.708	104	4.020	9,37	93.770
EXTREMADURA	39.049	1.566	630	340	21	575	1,45	37.483
GALICIA	54.937	4.913	1.821	841	49	2.202	4,54	50.024
MADRID	146.661	21.778	11.444	3.206	121	7.007	20,12	124.883
MURCIA	52.389	3.789	1.760	453	33	1.543	3,50	48.600
NAVARRA	17.142	1.216	558	186	6	466	1,12	15.926
PAÍS VASCO	59.003	4.297	1.769	695	18	1.815	3,97	54.706
LA RIOJA	9.080	614	243	116	6	249	0,57	8.466
CEUTA	1.579	117	55	10		52	0,11	1.462
MELILLA	1.403	104	39	13	1	51	0,10	1.299
EXTRANJERO	755	24	8	2		14	0,02	731
TOTAL	1.182.100	108.264	50.439	16.466	782	40.577	100,00	1.073.836

(*) Fomento de la contratación indefinida.

MAYO 2010

EVOLUCIÓN DE LOS CONTRATOS

	AÑO 2009		AÑO 2010		VARIACIÓN ANUAL			
	MES	ACUMULADO	MES	ACUMULADO	MES		ACUMULADO	
					ABSOLUTA	RELATIVA	ABSOLUTA	RELATIVA
ENERO	1.125.773	1.125.773	1.050.233	1.050.233	-75.540	-6,71	-75.540	-6,71
FEBRERO	1.016.678	2.142.451	1.028.222	2.078.455	11.544	1,14	-63.996	-2,99
MARZO	1.061.112	3.203.563	1.189.327	3.267.782	128.215	12,08	64.219	2,00
ABRIL	1.031.420	4.234.983	1.078.509	4.346.291	47.089	4,57	111.308	2,63
MAYO	1.110.014	5.344.997	1.182.100	5.528.391	72.086	6,49	183.394	3,43
JUNIO	1.274.698	6.619.695						
JULIO	1.403.023	8.022.718						
AGOSTO	944.823	8.967.541						
SEPTIEMBRE	1.354.836	10.322.377						
OCTUBRE	1.357.868	11.680.245						
NOVIEMBRE	1.204.027	12.884.272						
DICIEMBRE	1.137.565	14.021.837						

EVOLUCIÓN DE LOS CONTRATOS INDEFINIDOS *

	AÑO 2009		AÑO 2010		VARIACIÓN ANUAL			
	MES	ACUMULADO	MES	ACUMULADO	MES		ACUMULADO	
					ABSOLUTA	RELATIVA	ABSOLUTA	RELATIVA
ENERO	119.201	119.201	94.595	94.595	-24.606	-20,64	-24.606	-20,64
FEBRERO	115.683	234.884	101.211	195.806	-14.472	-12,51	-39.078	-16,64
MARZO	121.228	356.112	117.934	313.740	-3.294	-2,72	-42.372	-11,90
ABRIL	111.474	467.586	102.973	416.713	-8.501	-7,63	-50.873	-10,88
MAYO	109.097	576.683	108.264	524.977	-833	-0,76	-51.706	-8,97
JUNIO	107.735	684.418						
JULIO	111.143	795.561						
AGOSTO	68.735	864.296						
SEPTIEMBRE	128.374	992.670						
OCTUBRE	126.497	1.119.167						
NOVIEMBRE	107.420	1.226.587						
DICIEMBRE	85.827	1.312.414						

EVOLUCIÓN DE LOS CONTRATOS TEMPORALES

	AÑO 2009		AÑO 2010		VARIACIÓN ANUAL			
	MES	ACUMULADO	MES	ACUMULADO	MES		ACUMULADO	
					ABSOLUTA	RELATIVA	ABSOLUTA	RELATIVA
ENERO	1.006.572	1.006.572	955.638	955.638	-50.934	-5,06	-50.934	-5,06
FEBRERO	900.995	1.907.567	927.011	1.882.649	26.016	2,89	-24.918	-1,31
MARZO	939.884	2.847.451	1.071.393	2.954.042	131.509	13,99	106.591	3,74
ABRIL	919.946	3.767.397	975.536	3.929.578	55.590	6,04	162.181	4,30
MAYO	1.000.917	4.768.314	1.073.836	5.003.414	72.919	7,29	235.100	4,93
JUNIO	1.166.963	5.935.277						
JULIO	1.291.880	7.227.157						
AGOSTO	876.088	8.103.245						
SEPTIEMBRE	1.226.462	9.329.707						
OCTUBRE	1.231.371	10.561.078						
NOVIEMBRE	1.096.607	11.657.685						
DICIEMBRE	1.051.738	12.709.423						

(*) Incluye contratos convertidos en indefinidos

MAYO 2010

CONTRATOS INDEFINIDOS POR TIPO DE JORNADA Y MODALIDAD

	TOTAL	VARIACIÓN			
		MENSUAL		ANUAL	
		ABSOLUTA	RELATIVA	ABSOLUTA	RELATIVA
JORNADA A TIEMPO COMPLETO:					
ORDINARIO (Bonif. / No Bonif.)	31.297	2.696	9,43	2.410	8,34
FOMENTO DE LA CONTRATACIÓN INDEFINIDA	10.153	287	2,91	304	3,09
PERS. CON DISCAPACIDAD (Sólo bonificados)	99	3	3,13	3	3,13
PERS. CON DISCAPACIDAD F.C.I.	405	20	5,19	21	5,47
CONVERTIDOS EN INDEFINIDOS	28.033	1.917	7,34	-3.702	-11,67
TOTAL	69.987	4.923	7,57	-964	-1,36
JORNADA A TIEMPO PARCIAL:					
ORDINARIO (Bonif. / No Bonif.)	12.389	32	0,26	953	8,33
FOMENTO DE LA CONTRATACIÓN	4.670	-44	-0,93	290	6,62
PERS. CON DISCAPACIDAD (Sólo bonificados)	45	5	12,50	15	50,00
PERS. CON DISCAPACIDAD F.C.I.	184	48	35,29	33	21,85
CONVERTIDOS EN INDEFINIDOS	10.896	-144	-1,30	740	7,29
TOTAL	28.184	-103	-0,36	2.031	7,77
FIJOS DISCONTINUOS:					
ORDINARIO (Bonif. / No Bonif.)	6.753	-639	-8,64	-1.990	-22,76
FOMENTO DE LA CONTRATACIÓN	1.643	549	50,18	-292	-15,09
PERS. CON DISCAPACIDAD (Sólo bonificados)	14	6	75,00	-2	-12,50
PERS. CON DISCAPACIDAD F.C.I.	35	15	75,00	-1	-2,78
CONVERTIDOS EN INDEFINIDOS	1.648	540	48,74	385	30,48
TOTAL	10.093	471	4,90	-1.900	-15,84
TOTAL	108.264	5.291	5,14	-833	-0,76

CONTRATOS INDEFINIDOS POR MODALIDAD

TIPO DE CONTRATO	TOTAL	VARIACIÓN			
		MENSUAL		ANUAL	
		ABSOLUTA	RELATIVA	ABSOLUTA	RELATIVA
ORDINARIO (Bonif. / No Bonif.)	50.439	2.089	4,32	1.373	2,80
FOMENTO DE LA CONTRATACIÓN INDEFINIDA	16.466	792	5,05	302	1,87
PERS. CON DISCAPACIDAD (Sólo bonificados)	158	14	9,72	16	11,27
PERS. CON DISCAPACIDAD F.C.I.	624	83	15,34	53	9,28
CONVERTIDOS EN INDEFINIDOS	40.577	2.313	6,04	-2.577	-5,97
TOTAL	108.264	5.291	5,14	-833	-0,76

CONVERTIDOS EN INDEFINIDOS SEGÚN CONTRATO DE ORIGEN:

OBRA O SERVICIO	11.290	1.822	19,24	2.878	34,21
EVENTUAL CIRCUNST. PRODUCCIÓN	25.662	163	0,64	-5.400	-17,38
INTERINIDAD	1.179	104	9,67	92	8,46
TEMPORAL PERS. CON DISCAPACIDAD	305	29	10,51	-41	-11,85
SUSTITUCIÓN JUBILACIÓN 64 AÑOS	53	25	89,29	19	55,88
PRÁCTICAS	922	105	12,85	-129	-12,27
RELEVO	904	48	5,61	67	8,00
FORMACIÓN	245	11	4,70	-60	-19,67
OTROS CONTRATOS	17	6	54,55	-3	-15,00
TOTAL	40.577	2.313	6,04	-2.577	-5,97

MAYO 2010

CONTRATOS INDEFINIDOS POR SEXO, EDAD Y SECTOR DE ACTIVIDAD ECONÓMICA

	TOTAL	VARIACIÓN			
		MENSUAL		ANUAL	
		ABSOLUTA	RELATIVA	ABSOLUTA	RELATIVA
POR SEXO Y EDAD					
HOMBRES					
<25 AÑOS	8.563	393	4,81	-839	-8,92
25-44 AÑOS	39.962	3.435	9,40	2.034	5,36
>44 AÑOS	12.043	1.085	9,90	910	8,17
TOTAL	60.568	4.913	8,83	2.105	3,60
MUJERES					
<25 AÑOS	8.509	-28	-0,33	-1.145	-11,86
25-44 AÑOS	31.225	154	0,50	-1.661	-5,05
>44 AÑOS	7.962	252	3,27	-132	-1,63
TOTAL	47.696	378	0,80	-2.938	-5,80
AMBOS SEXOS					
<25 AÑOS	17.072	365	2,18	-1.984	-10,41
25-44 AÑOS	71.187	3.589	5,31	373	0,53
>44 AÑOS	20.005	1.337	7,16	778	4,05
TOTAL	108.264	5.291	5,14	-833	-0,76
SECTOR					
AGRICULTURA	4.756	1.817	61,82	1.374	40,63
INDUSTRIA	10.596	259	2,51	-662	-5,88
CONSTRUCCIÓN	10.648	1.088	11,38	-150	-1,39
SERVICIOS	82.264	2.127	2,65	-1.395	-1,67
TOTAL	108.264	5.291	5,14	-833	-0,76

CONTRATOS INDEFINIDOS (CONVERSIONES) POR SEXO, EDAD Y SECTOR DE ACTIVIDAD ECONÓMICA

	TOTAL	VARIACIÓN			
		MENSUAL		ANUAL	
		ABSOLUTA	RELATIVA	ABSOLUTA	RELATIVA
POR SEXO Y EDAD					
HOMBRES					
<25 AÑOS	3.436	33	0,97	-670	-16,32
25-44 AÑOS	15.606	1.642	11,76	-149	-0,95
>44 AÑOS	3.411	438	14,73	240	7,57
TOTAL	22.453	2.113	10,39	-579	-2,51
MUJERES					
<25 AÑOS	3.386	-38	-1,11	-788	-18,88
25-44 AÑOS	12.275	155	1,28	-1.249	-9,24
>44 AÑOS	2.463	83	3,49	39	1,61
TOTAL	18.124	200	1,12	-1.998	-9,93
AMBOS SEXOS					
<25 AÑOS	6.822	-5	-0,07	-1.458	-17,61
25-44 AÑOS	27.881	1.797	6,89	-1.398	-4,77
>44 AÑOS	5.874	521	9,73	279	4,99
TOTAL	40.577	2.313	6,04	-2.577	-5,97
SECTOR					
AGRICULTURA	1.065	473	79,90	296	38,49
INDUSTRIA	4.743	447	10,41	-950	-16,69
CONSTRUCCIÓN	4.723	805	20,55	27	0,57
SERVICIOS	30.046	588	2,00	-1.950	-6,09
TOTAL	40.577	2.313	6,04	-2.577	-5,97

MAYO 2010

CONTRATOS INDEFINIDOS SEGÚN MODALIDAD POR EDAD, SEXO Y SECTOR DE ACTIVIDAD ECONÓMICA

TIPO DE CONTRATO	TOTAL		EDAD DEL TRABAJADOR				
	MES	%	< 20	20 - 24	25 - 29	30 - 44	> =45
ORDINARIO (Bonif. / No Bonif.)	50.439	46,59	1.074	4.976	8.603	27.482	8.304
FOMENTO DE LA CONTRATACIÓN INDEFINIDA	16.466	15,21	840	3.293	4.449	2.348	5.536
PERS. CON DISCAPACIDAD (Sólo bonificados)	158	0,15	1	5	11	81	60
PERS. CON DISCAPACIDAD F.C.I.	624	0,58	4	57	65	267	231
CONVERTIDOS EN INDEFINIDOS	40.577	37,48	839	5.983	9.329	18.552	5.874
TOTAL	108.264	100,00	2.758	14.314	22.457	48.730	20.005

CONVERTIDOS EN INDEFINIDOS SEGÚN CONTRATO DE ORIGEN:

OBRA O SERVICIO	11.290	27,82	100	1.125	2.330	5.517	2.218
EVENTUAL CIRCUNS. PRODUCCIÓN	25.662	63,24	631	4.192	5.869	11.772	3.198
INTERINIDAD	1.179	2,91	17	194	261	522	185
TEMPORAL PERS. CON DISCAPACIDAD	305	0,75		15	40	138	112
SUSTITUCIÓN JUBILACIÓN 64 AÑOS	53	0,13	1	4	10	22	16
PRÁCTICAS	922	2,27	4	249	565	100	4
RELEVO	904	2,23	1	68	244	459	132
FORMACIÓN	245	0,60	85	135	5	16	4
OTROS CONTRATOS	17	0,04		1	5	6	5
TOTAL	40.577	100,00	839	5.983	9.329	18.552	5.874

TIPO DE CONTRATO	TOTAL	SEXO		SECTOR DE ACTIVIDAD ECONÓMICA			
		HOMBRES	MUJERES	AGRICULTURA	INDUSTRIA	CONSTRUCCIÓN	SERVICIOS
ORDINARIO (Bonif. / No Bonif.)	50.439	29.159	21.280	3.446	4.172	4.684	38.137
FOMENTO DE LA CONTRATACIÓN INDEFINIDA	16.466	8.493	7.973	232	1.598	1.189	13.447
PERS. CON DISCAPACIDAD (Sólo bonificados)	158	92	66	6	18	6	128
PERS. CON DISCAPACIDAD F.C.I.	624	371	253	7	65	46	506
CONVERTIDOS EN INDEFINIDOS	40.577	22.453	18.124	1.065	4.743	4.723	30.046
TOTAL	108.264	60.568	47.696	4.756	10.596	10.648	82.264

CONVERTIDOS EN INDEFINIDOS SEGÚN CONTRATO DE ORIGEN:

OBRA O SERVICIO	11.290	7.106	4.184	649	1.203	3.112	6.326
EVENTUAL CIRCUNS. PRODUCCIÓN	25.662	13.440	12.222	406	2.677	1.471	21.108
INTERINIDAD	1.179	393	786	2	106	12	1.059
TEMPORAL PERS. CON DISCAPACIDAD	305	201	104		35	19	251
SUSTITUCIÓN JUBILACIÓN 64 AÑOS	53	38	15		13	9	31
PRÁCTICAS	922	457	465	3	162	54	703
RELEVO	904	655	249	3	501	20	380
FORMACIÓN	245	156	89	1	46	24	174
OTROS CONTRATOS	17	7	10	1		2	14
TOTAL	40.577	22.453	18.124	1.065	4.743	4.723	30.046

MAYO 2010

CONTRATOS TEMPORALES POR TIPO DE JORNADA Y MODALIDAD

	TOTAL	VARIACIÓN			
		MENSUAL		ANUAL	
		ABSOLUTA	RELATIVA	ABSOLUTA	RELATIVA
JORNADA A TIEMPO COMPLETO:					
OBRA O SERVICIO	339.128	25.492	8,13	-3.515	-1,03
EVENTUALES CIRCUNSTANCIAS DE LA PRODUCCIÓN	333.777	30.426	10,03	21.557	6,90
INTERNIDAD	79.872	4.807	6,40	7.850	10,90
JUBILACIÓN ESPECIAL 64 AÑOS	182	18	10,98	-5	-2,67
RELEVO	1.993	728	57,55	111	5,90
TEMPORAL PERS. CON DISCAPACIDAD	831	33	4,14	75	9,92
PRÁCTICAS	2.597	469	22,04	33	1,29
FORMACIÓN	4.466	1.658	59,05	144	3,33
OTROS CONTRATOS	6.819	1.641	31,69	-185	-2,64
TOTAL	769.665	65.272	9,27	26.065	3,51
JORNADA A TIEMPO PARCIAL:					
OBRA O SERVICIO	110.704	11.155	11,21	13.507	13,90
EVENTUALES CIRCUNSTANCIAS DE LA PRODUCCIÓN	148.080	14.949	11,23	25.906	21,20
INTERNIDAD	39.411	4.540	13,02	5.496	16,21
RELEVO	754	369	95,84	208	38,10
JUBILACIÓN PARCIAL	4.124	1.908	86,10	1.512	57,89
TEMPORAL PERS. CON DISCAPACIDAD	467	76	19,44	93	24,87
PRÁCTICAS	584	-7	-1,18	94	19,18
OTROS CONTRATOS	47	38	422,22	38	422,22
TOTAL	304.171	33.028	12,18	46.854	18,21
TOTAL	1.073.836	98.300	10,08	72.919	7,29

CONTRATOS TEMPORALES POR MODALIDAD

TIPO DE CONTRATO	TOTAL	VARIACIÓN			
		MENSUAL		ANUAL	
		ABSOLUTA	RELATIVA	ABSOLUTA	RELATIVA
OBRA O SERVICIO	449.832	36.647	8,87	9.992	2,27
EVENTUALES CIRCUNSTANCIAS DE LA PRODUCCIÓN	481.857	45.375	10,40	47.463	10,93
INTERNIDAD	119.283	9.347	8,50	13.346	12,60
JUBILACIÓN ESPECIAL 64 AÑOS	182	18	10,98	-5	-2,67
RELEVO	2.747	1.097	66,48	319	13,14
JUBILACIÓN PARCIAL	4.124	1.908	86,10	1.512	57,89
TEMPORAL PERS. CON DISCAPACIDAD	1.298	109	9,17	168	14,87
PRÁCTICAS	3.181	462	16,99	127	4,16
FORMACIÓN	4.466	1.658	59,05	144	3,33
OTROS CONTRATOS	6.866	1.679	32,37	-147	-2,10
TOTAL	1.073.836	98.300	10,08	72.919	7,29

MAYO 2010

EVOLUCIÓN DE LOS CONTRATOS

AÑO 2006	TOTAL	VARIACIÓN RELATIVA		INDEFINIDOS				TEMPORALES			
		MENSUAL	ANUAL	TOTAL	% SOBRE TOTAL CONT.	VARIACIÓN RELATIVA		TOTAL	% SOBRE TOTAL CONT.	VARIACIÓN RELATIVA	
						MENSUAL	ANUAL			MENSUAL	ANUAL
ENERO	1.472.539	10,75	14,60	159.739	10,85%	47,25	33,63	1.312.800	89,15%	7,51	12,65
FEBRERO	1.366.664	-7,19	11,08	160.557	11,75%	0,51	18,81	1.206.107	88,25%	-8,13	10,13
MARZO	1.555.516	13,82	18,98	176.266	11,33%	9,78	25,30	1.379.250	88,67%	14,36	18,22
ABRIL	1.304.213	-16,16	-1,40	145.658	11,17%	-17,36	9,40	1.158.555	88,83%	-16,00	-2,61
MAYO	1.637.566	25,56	14,54	166.868	10,19%	14,56	24,12	1.470.698	89,81%	26,94	13,54
JUNIO	1.655.753	1,11	5,67	152.484	9,21%	-8,62	14,63	1.503.269	90,79%	2,21	4,83
JULIO	1.670.892	0,91	6,41	168.285	10,07%	10,36	44,74	1.502.607	89,93%	-0,04	3,35
AGOSTO	1.322.920	-20,83	1,88	139.997	10,58%	-16,81	51,98	1.182.923	89,42%	-21,28	-1,94
SEPTIEMBRE	1.674.735	26,59	3,51	200.688	11,98%	43,35	44,49	1.474.047	88,02%	24,61	-0,34
OCTUBRE	1.819.192	8,63	11,12	239.673	13,17%	19,43	61,69	1.579.519	86,83%	7,16	6,08
NOVIEMBRE	1.660.499	-8,72	5,80	231.908	13,97%	-3,24	62,29	1.428.591	86,03%	-9,56	0,14
DECIEMBRE	1.386.283	-16,51	4,26	235.122	16,96%	1,39	116,74	1.151.161	83,04%	-19,42	-5,73
AÑO 2007											
ENERO	1.653.150	19,25	12,27	255.422	15,45%	8,63	59,90	1.397.728	84,55%	21,42	6,47
FEBRERO	1.408.327	-14,81	3,05	175.887	12,49%	-31,14	9,55	1.232.440	87,51%	-11,83	2,18
MARZO	1.564.432	11,08	0,57	193.165	12,35%	9,82	9,59	1.371.267	87,65%	11,26	-0,58
ABRIL	1.385.980	-11,41	6,27	168.931	12,19%	-12,55	15,98	1.217.049	87,81%	-11,25	5,05
MAYO	1.625.492	17,28	-0,74	190.378	11,71%	12,70	14,09	1.435.114	88,29%	17,92	-2,42
JUNIO	1.582.127	-2,67	-4,45	178.278	11,27%	-6,36	16,92	1.403.849	88,73%	-2,18	-6,61
JULIO	1.754.918	10,92	5,03	180.841	10,30%	1,44	7,46	1.574.077	89,70%	12,13	4,76
AGOSTO	1.287.035	-26,66	-2,71	127.583	9,91%	-29,45	-8,87	1.159.452	90,09%	-26,34	-1,98
SEPTIEMBRE	1.595.921	24,00	-4,71	192.289	12,05%	50,72	-4,19	1.403.632	87,95%	21,06	-4,78
OCTUBRE	1.911.389	19,77	5,07	233.084	12,19%	21,22	-2,75	1.678.305	87,81%	19,57	6,25
NOVIEMBRE	1.592.018	-16,71	-4,12	190.015	11,94%	-18,48	-18,06	1.402.003	88,06%	-16,46	-1,86
DECIEMBRE	1.261.319	-20,77	-9,01	134.511	10,66%	-29,21	-42,79	1.126.808	89,34%	-19,63	-2,12
AÑO 2008											
ENERO	1.581.360	25,37	-4,34	196.763	12,44%	46,28	-22,97	1.384.597	87,56%	22,88	-0,94
FEBRERO	1.427.302	-9,74	1,35	186.135	13,04%	-5,40	5,83	1.241.167	86,96%	-10,36	0,71
MARZO	1.285.644	-9,92	-17,82	168.133	13,08%	-9,67	-12,96	1.117.511	86,92%	-9,96	-18,51
ABRIL	1.459.666	13,54	5,32	189.283	12,97%	12,58	12,05	1.270.383	87,03%	13,68	4,38
MAYO	1.384.915	-5,12	-14,80	164.464	11,88%	-13,11	-13,61	1.220.451	88,12%	-3,93	-14,96
JUNIO	1.419.348	2,49	-10,29	153.986	10,85%	-6,37	-13,63	1.265.362	89,15%	3,68	-9,86
JULIO	1.626.466	14,59	-7,32	160.363	9,86%	4,14	-11,32	1.466.103	90,14%	15,86	-6,86
AGOSTO	1.049.939	-35,45	-18,42	97.584	9,29%	-39,15	-23,51	952.355	90,71%	-35,04	-17,86
SEPTIEMBRE	1.501.595	43,02	-5,91	173.481	11,55%	77,78	-9,78	1.328.114	88,45%	39,46	-5,38
OCTUBRE	1.584.811	5,54	-17,09	180.229	11,37%	3,89	-22,68	1.404.582	88,63%	5,76	-16,31
NOVIEMBRE	1.162.614	-26,64	-26,97	129.123	11,11%	-28,36	-32,05	1.033.491	88,89%	-26,42	-26,28
DECIEMBRE	1.117.577	-3,87	-11,40	103.061	9,22%	-20,18	-23,38	1.014.516	90,78%	-1,84	-9,97
AÑO 2009											
ENERO	1.125.773	0,73	-28,81	119.201	10,59%	15,66	-39,42	1.006.572	89,41%	-0,78	-27,30
FEBRERO	1.016.678	-9,69	-28,77	115.683	11,38%	-2,95	-37,85	900.995	88,62%	-10,49	-27,41
MARZO	1.061.112	4,37	-17,46	121.228	11,42%	4,79	-27,90	939.884	88,58%	4,32	-15,89
ABRIL	1.031.420	-2,80	-29,34	111.474	10,81%	-8,05	-41,11	919.946	89,19%	-2,12	-27,59
MAYO	1.110.014	7,62	-19,85	109.097	9,83%	-2,13	-33,67	1.000.917	90,17%	8,80	-17,99
JUNIO	1.274.698	14,84	-10,19	107.735	8,45%	-1,25	-30,04	1.166.963	91,55%	16,59	-7,78
JULIO	1.403.023	10,07	-13,74	111.143	7,92%	3,16	-30,69	1.291.880	92,08%	10,70	-11,88
AGOSTO	944.823	-32,66	-10,01	68.735	7,27%	-38,16	-29,56	876.088	92,73%	-32,19	-8,01
SEPTIEMBRE	1.354.836	43,40	-9,77	128.374	9,48%	86,77	-26,00	1.226.462	90,52%	39,99	-7,65
OCTUBRE	1.357.868	0,22	-14,32	126.497	9,32%	-1,46	-29,81	1.231.371	90,68%	0,40	-12,33
NOVIEMBRE	1.204.027	-11,33	3,56	107.420	8,92%	-15,08	-16,81	1.096.607	91,08%	-10,94	6,11
DECIEMBRE	1.137.565	-5,52	1,79	85.827	7,54%	-20,10	-16,72	1.051.738	92,46%	-4,09	3,67
AÑO 2010											
ENERO	1.050.233	-7,68	-6,71	94.595	9,01%	10,22	-20,64	955.638	90,99%	-9,14	-5,06
FEBRERO	1.028.222	-2,10	1,14	101.211	9,84%	6,99	-12,51	927.011	90,16%	-3,00	2,89
MARZO	1.189.327	15,67	12,08	117.934	9,92%	16,52	-2,72	1.071.393	90,08%	15,58	13,99
ABRIL	1.078.509	-9,32	4,57	102.973	9,55%	-12,69	-7,63	975.536	90,45%	-8,95	6,04
MAYO	1.182.100	9,61	6,49	108.264	9,16%	5,14	-0,76	1.073.836	90,84%	10,08	7,29
JUNIO											
JULIO											
AGOSTO											
SEPTIEMBRE											
OCTUBRE											
NOVIEMBRE											
DECIEMBRE											

MAYO 2010

PERSONAS CONTRATADAS SEGÚN SEXO POR TIPO DE CONTRATO

	AMBOS SEXOS			HOMBRES			MUJERES		
	CONTRATOS	PERSONAS	MEDIA	CONTRATOS	PERSONAS	MEDIA	CONTRATOS	PERSONAS	MEDIA
TOTAL CONTRATOS	1.182.100	926.208	1,28	645.616	517.185	1,25	536.484	409.023	1,31
INDEFINIDOS	108.264	107.313	1,01	60.568	60.051	1,01	47.696	47.262	1,01
TEMPORALES	1.073.836	821.988	1,31	585.048	458.812	1,28	488.788	363.176	1,35
OBRA O SERVICIO	449.832	372.492	1,21	289.390	243.317	1,19	160.442	129.175	1,24
EVENTUAL CC PRODUCCION	481.857	367.579	1,31	250.409	190.729	1,31	231.448	176.850	1,31
INTERINIDAD	119.283	85.304	1,40	31.412	23.720	1,32	87.871	61.584	1,43
TEMPORAL PERS. CON DISCAPACIDAD	1.298	1.270	1,02	823	806	1,02	475	464	1,02
RELEVO	2.747	2.716	1,01	1.819	1.801	1,01	928	915	1,01
JUBILACION PARCIAL	4.124	4.019	1,03	3.239	3.163	1,02	885	856	1,03
SUSTITUCION POR JUBILACION 64 AÑOS	182	181	1,01	114	113	1,01	68	68	1,00
PRACTICAS	3.181	3.167	1,00	1.430	1.427	1,00	1.751	1.740	1,01
FORMACION	4.466	4.457	1,00	2.472	2.464	1,00	1.994	1.993	1,00
OTROS CONTRATOS	6.866	4.808	1,43	3.940	2.544	1,55	2.926	2.264	1,29

MAYO 2010

CONTRATOS POR CC.AA. Y PROVINCIAS

PROVINCIA AUTONOMÍA	TOTAL	VARIACIÓN			
		MENSUAL		ANUAL	
		ABSOLUTA	RELATIVA	ABSOLUTA	RELATIVA
ALMERÍA	17.486	400	2,34	316	1,84
CÁDIZ	37.184	-252	-0,67	1.024	2,83
CÓRDOBA	30.665	-3.173	-9,38	-1.571	-4,87
GRANADA	27.072	-1.734	-6,02	-235	-0,86
HUELVA	24.745	-7.277	-22,73	1.673	7,25
JAÉN	22.825	-5.313	-18,88	2.678	13,29
MÁLAGA	41.185	-1.004	-2,38	1.445	3,64
SEVILLA	64.577	628	0,98	653	1,02
ANDALUCÍA	265.739	-17.725	-6,25	5.983	2,30
HUESCA	7.069	3.269	86,03	556	8,54
TERUEL	2.822	493	21,17	-23	-0,81
ZARAGOZA	26.786	6.859	34,42	2.697	11,20
ARAGÓN	36.677	10.621	40,76	3.230	9,66
ASTURIAS	22.206	842	3,94	2.609	13,31
ILLES BALEARS	37.802	11.398	43,17	-25	-0,07
LAS PALMAS	22.012	900	4,26	2.062	10,34
STA. CRUZ DE TENERIFE	18.337	-745	-3,90	-1.052	-5,43
CANARIAS	40.349	155	0,39	1.010	2,57
CANTABRIA	12.244	814	7,12	678	5,86
ALBACETE	9.800	1.993	25,53	320	3,38
CIUDAD REAL	10.966	1.780	19,38	-247	-2,20
CUENCA	3.934	656	20,01	390	11,00
GUADALAJARA	6.802	723	11,89	863	14,53
TOLEDO	12.347	988	8,70	128	1,05
CASTILLA LA MANCHA	43.849	6.140	16,28	1.454	3,43
ÁVILA	2.529	41	1,65	11	0,44
BURGOS	8.764	1.143	15,00	1.299	17,40
LEÓN	8.829	1.714	24,09	524	6,31
PALENCIA	3.995	796	24,88	470	13,33
SALAMANCA	6.898	1.125	19,49	106	1,56
SEGOVIA	3.287	359	12,26	80	2,49
SORIA	1.998	243	13,85	166	9,06
VALLADOLID	13.296	2.464	22,75	864	6,95
ZAMORA	3.540	541	18,04	37	1,06
CASTILLA Y LEÓN	53.136	8.426	18,85	3.557	7,17
BARCELONA	138.596	15.102	12,23	15.589	12,67
GIRONA	15.726	-377	-2,34	1.019	6,93
LLEIDA	11.156	3.465	45,05	530	4,99
TARRAGONA	18.707	872	4,89	1.113	6,33
CATALUÑA	184.185	19.062	11,54	18.251	11,00
ALICANTE-ALACANT	33.810	4.004	13,43	383	1,15
CASTELLÓN-CASTELLÓ	10.706	158	1,50	663	6,60
VALENCIA-VALÈNCIA	59.399	10.067	20,41	3.885	7,00
COM. VALENCIANA	103.915	14.229	15,87	4.931	4,98
BADAJOS	27.222	2.558	10,37	-1.324	-4,64
CÁCERES	11.827	2.531	27,23	-456	-3,71
EXTREMADURA	39.049	5.089	14,99	-1.780	-4,36
A CORUÑA	23.246	821	3,66	2.042	9,63
LUGO	5.180	522	11,21	144	2,86
OURENSE	4.414	453	11,44	275	6,64
PONTEVEDRA	22.097	2.457	12,51	1.656	8,10
GALICIA	54.937	4.253	8,39	4.117	8,10
MADRID	146.661	18.109	14,09	22.860	18,47
MURCIA	52.389	9.802	23,02	-4.745	-8,31
NAVARRA	17.142	309	1,84	1.362	8,63
ÁLAVA	10.402	2.377	29,62	1.302	14,31
GUIPÚZCOA	16.981	1.871	12,38	2.381	16,31
VIZCAYA	31.620	4.994	18,76	3.714	13,31
PAÍS VASCO	59.003	9.242	18,57	7.397	14,33
LA RIOJA	9.080	2.479	37,55	1.006	12,46
CEUTA	1.579	208	15,17	293	22,78
MELILLA	1.403	165	13,33	253	22,00
EXTRANJERO	755	-27	-3,45	-355	-31,98
TOTAL	1.182.100	103.591	9,61	72.086	6,49

MAYO 2010

CONTRATOS INDEFINIDOS POR CC.AA. Y PROVINCIAS *

PROVINCIA AUTONOMÍA	TOTAL	VARIACIÓN			
		MENSUAL		ANUAL	
		ABSOLUTA	RELATIVA	ABSOLUTA	RELATIVA
ALMERÍA	1.044	-195	-15,74	57	5,78
CÁDIZ	1.637	-150	-8,39	72	4,60
CÓRDOBA	811	-83	-9,28	16	2,01
GRANADA	1.110	75	7,25	-130	-10,48
HUELVA	710	-2	-0,28	58	8,90
JAÉN	762	27	3,67	74	10,76
MÁLAGA	3.059	-21	-0,68	-110	-3,47
SEVILLA	2.935	149	5,35	-202	-6,44
ANDALUCÍA	12.068	-200	-1,63	-165	-1,35
HUESCA	558	40	7,72	85	17,97
TERUEL	333	38	12,88	12	3,74
ZARAGOZA	2.349	263	12,61	-101	-4,12
ARAGÓN	3.240	341	11,76	-4	-0,12
ASTURIAS	1.889	-20	-1,05	-131	-6,49
ILLES BALEARS	4.962	996	25,11	-422	-7,84
LAS PALMAS	2.428	130	5,66	49	2,06
STA. CRUZ DE TENERIFE	2.018	-160	-7,35	-198	-8,94
CANARIAS	4.446	-30	-0,67	-149	-3,24
CANTABRIA	1.046	-16	-1,51	36	3,56
ALBACETE	1.043	467	81,08	271	35,10
CIUDAD REAL	1.014	345	51,57	275	37,21
CUENCA	723	365	101,96	351	94,35
GUADALAJARA	609	151	32,97	100	19,65
TOLEDO	1.453	331	29,50	223	18,13
CASTILLA LA MANCHA	4.842	1.659	52,12	1.220	33,68
ÁVILA	206	-52	-20,16	-55	-21,07
BURGOS	833	35	4,39	44	5,58
LEÓN	1.007	73	7,82	132	15,09
PALENCIA	345	67	24,10	65	23,21
SALAMANCA	635	-17	-2,61	-41	-6,07
SEGOVIA	297	-62	-17,27	-93	-23,85
SORIA	177	28	18,79	-74	-29,48
VALLADOLID	1.076	-73	-6,35	-91	-7,80
ZAMORA	312	64	25,81	-75	-19,38
CASTILLA Y LEÓN	4.888	63	1,31	-188	-3,70
BARCELONA	16.840	665	4,11	-154	-0,91
GIRONA	2.395	-283	-10,57	-498	-17,21
LLEIDA	1.055	-19	-1,77	-170	-13,88
TARRAGONA	2.030	-349	-14,67	-294	-12,65
CATALUÑA	22.320	14	0,06	-1.116	-4,76
ALICANTE-ALACANT	3.359	17	0,51	-208	-5,83
CASTELLÓN-CASTELLÓ	1.076	17	1,61	-164	-13,23
VALENCIA-VALÈNCIA	5.710	1.062	22,85	383	7,19
COM. VALENCIANA	10.145	1.096	12,11	11	0,11
BADAJOS	890	-112	-11,18	-396	-30,79
CÁCERES	676	40	6,29	-233	-25,63
EXTREMADURA	1.566	-72	-4,40	-629	-28,66
A CORUÑA	2.029	-177	-8,02	-290	-12,51
LUGO	743	86	13,09	34	4,80
OURENSE	510	14	2,82	-17	-3,23
PONTEVEDRA	1.631	16	0,99	-235	-12,59
GALICIA	4.913	-61	-1,23	-508	-9,37
MADRID	21.778	924	4,43	1.527	7,54
MURCIA	3.789	-98	-2,52	-866	-18,60
NAVARRA	1.216	111	10,05	30	2,53
ÁLAVA	759	131	20,86	99	15,00
GUIPÚZCOA	1.370	279	25,57	239	21,13
VIZCAYA	2.168	231	11,93	112	5,45
PAÍS VASCO	4.297	641	17,53	450	11,70
LA RIOJA	614	-4	-0,65	36	6,23
CEUTA	117	-38	-24,52	6	5,41
MELILLA	104	-2	-1,89	20	23,81
EXTRANJERO	24	-13	-35,14	9	60,00
TOTAL	108.264	5.291	5,14	-833	-0,76

(*) Incluye contratos convertidos en indefinidos

MAYO 2010

CONTRATOS TEMPORALES POR CC.AA. Y PROVINCIAS

PROVINCIA AUTONOMÍA	TOTAL	VARIACIÓN			
		MENSUAL		ANUAL	
		ABSOLUTA	RELATIVA	ABSOLUTA	RELATIVA
ALMERÍA	16.442	595	3,75	259	1,60
CÁDIZ	35.547	-102	-0,29	952	2,75
CÓRDOBA	29.854	-3.090	-9,38	-1.587	-5,05
GRANADA	25.962	-1.809	-6,51	-105	-0,40
HUELVA	24.035	-7.275	-23,24	1.615	7,20
JAÉN	22.063	-5.340	-19,49	2.604	13,38
MÁLAGA	38.126	-983	-2,51	1.555	4,25
SEVILLA	61.642	479	0,78	855	1,41
ANDALUCÍA	253.671	-17.525	-6,46	6.148	2,48
HUESCA	6.511	3.229	98,39	471	7,80
TERUEL	2.489	455	22,37	-35	-1,39
ZARAGOZA	24.437	6.596	36,97	2.798	12,93
ARAGÓN	33.437	10.280	44,39	3.234	10,71
ASTURIAS	20.317	862	4,43	2.740	15,59
ILLES BALEARS	32.840	10.402	46,36	397	1,22
LAS PALMAS	19.584	770	4,09	2.013	11,46
STA. CRUZ DE TENERIFE	16.319	-585	-3,46	-854	-4,97
CANARIAS	35.903	185	0,52	1.159	3,34
CANTABRIA	11.198	830	8,01	642	6,08
ALBACETE	8.757	1.526	21,10	49	0,56
CIUDAD REAL	9.952	1.435	16,85	-522	-4,98
CUENCA	3.211	291	9,97	39	1,23
GUADALAJARA	6.193	572	10,18	763	14,05
TOLEDO	10.894	657	6,42	-95	-0,86
CASTILLA LA MANCHA	39.007	4.481	12,98	234	0,60
ÁVILA	2.323	93	4,17	66	2,92
BURGOS	7.931	1.108	16,24	1.255	18,80
LEÓN	7.822	1.641	26,55	392	5,28
PALENCIA	3.650	729	24,96	405	12,48
SALAMANCA	6.263	1.142	22,30	147	2,40
SEGOVIA	2.990	421	16,39	173	6,14
SORIA	1.821	215	13,39	240	15,18
VALLADOLID	12.220	2.537	26,20	955	8,48
ZAMORA	3.228	477	17,34	112	3,59
CASTILLA Y LEÓN	48.248	8.363	20,97	3.745	8,42
BARCELONA	121.756	14.437	13,45	15.743	14,85
GIRONA	13.331	-94	-0,70	1.517	12,84
LLEIDA	10.101	3.484	52,65	700	7,45
TARRAGONA	16.677	1.221	7,90	1.407	9,21
CATALUÑA	161.865	19.048	13,34	19.367	13,59
ALICANTE-ALACANT	30.451	3.987	15,07	591	1,98
CASTELLÓN-CASTELLÓ	9.630	141	1,49	827	9,39
VALENCIA-VALÈNCIA	53.689	9.005	20,15	3.502	6,98
COM. VALENCIANA	93.770	13.133	16,29	4.920	5,54
BADAJOS	26.332	2.670	11,28	-928	-3,40
CÁCERES	11.151	2.491	28,76	-223	-1,96
EXTREMADURA	37.483	5.161	15,97	-1.151	-2,98
A CORUÑA	21.217	998	4,94	2.332	12,35
LUGO	4.437	436	10,90	110	2,54
OURENSE	3.904	439	12,67	292	8,08
PONTEVEDRA	20.466	2.441	13,54	1.891	10,18
GALICIA	50.024	4.314	9,44	4.625	10,19
MADRID	124.883	17.185	15,96	21.333	20,60
MURCIA	48.600	9.900	25,58	-3.879	-7,39
NAVARRA	15.926	198	1,26	1.332	9,13
ÁLAVA	9.643	2.246	30,36	1.203	14,25
GUIPÚZCOA	15.611	1.592	11,36	2.142	15,90
VIZCAYA	29.452	4.763	19,29	3.602	13,93
PAÍS VASCO	54.706	8.601	18,66	6.947	14,55
LA RIOJA	8.466	2.483	41,50	970	12,94
CEUTA	1.462	246	20,23	287	24,43
MELILLA	1.299	167	14,75	233	21,86
EXTRANJERO	731	-14	-1,88	-364	-33,24
TOTAL	1.073.836	98.300	10,08	72.919	7,29

MAYO 2010

CONTRATOS POR CC.AA. Y PROVINCIAS. DATOS ACUMULADOS

PROVINCIA AUTONOMÍA	TOTAL	INDEFINIDOS *	% S / TOTAL	TEMPORALES	% S / TOTAL
ALMERÍA	81.352	5.335	6,56	76.017	93,44
CÁDIZ	169.364	8.034	4,74	161.330	95,26
CÓRDOBA	197.771	4.594	2,32	193.177	97,68
GRANADA	153.900	5.416	3,52	148.484	96,48
HUELVA	144.447	3.622	2,51	140.825	97,49
JAÉN	246.116	3.503	1,42	242.613	98,58
MÁLAGA	210.756	14.910	7,07	195.846	92,93
SEVILLA	312.293	15.407	4,93	296.886	95,07
ANDALUCÍA	1.515.999	60.821	4,01	1.455.178	95,99
HUESCA	23.334	2.509	10,75	20.825	89,25
TERUEL	11.429	1.477	12,92	9.952	87,08
ZARAGOZA	105.365	10.959	10,40	94.406	89,60
ARAGÓN	140.128	14.945	10,67	125.183	89,33
ASTURIAS	100.715	9.583	9,51	91.132	90,49
ILLES BALEARS	125.100	17.137	13,70	107.963	86,30
LAS PALMAS	107.830	11.942	11,07	95.888	88,93
STA. CRUZ DE TENERIFE	95.362	10.160	10,65	85.202	89,35
CANARIAS	203.192	22.102	10,88	181.090	89,12
CANTABRIA	55.322	5.109	9,24	50.213	90,76
ALBACETE	39.798	3.658	9,19	36.140	90,81
CIUDAD REAL	49.259	3.924	7,97	45.335	92,03
CUENCA	17.644	2.351	13,32	15.293	86,68
GUADALAJARA	30.292	2.556	8,44	27.736	91,56
TOLEDO	58.340	6.127	10,50	52.213	89,50
CASTILLA LA MANCHA	195.333	18.616	9,53	176.717	90,47
ÁVILA	11.378	1.248	10,97	10.130	89,03
BURGOS	37.319	4.066	10,90	33.253	89,10
LEÓN	37.095	4.745	12,79	32.350	87,21
PALENCIA	16.540	1.473	8,91	15.067	91,09
SALAMANCA	28.181	3.349	11,88	24.832	88,12
SEGOVIA	14.780	1.603	10,85	13.177	89,15
SORIA	9.152	944	10,31	8.208	89,69
VALLADOLID	55.850	5.271	9,44	50.579	90,56
ZAMORA	15.007	1.704	11,35	13.303	88,65
CASTILLA Y LEÓN	225.302	24.403	10,83	200.899	89,17
BARCELONA	627.547	84.420	13,45	543.127	86,55
GIRONA	69.868	11.547	16,53	58.321	83,47
LLEIDA	42.582	5.706	13,40	36.876	86,60
TARRAGONA	80.730	10.403	12,89	70.327	87,11
CATALUÑA	820.727	112.076	13,66	708.651	86,34
ALICANTE-ALACANT	148.761	17.611	11,84	131.150	88,16
CASTELLÓN-CASTELLÓ	53.564	5.588	10,43	47.976	89,57
VALENCIA-VALÈNCIA	268.808	26.284	9,78	242.524	90,22
COM. VALENCIANA	471.133	49.483	10,50	421.650	89,50
BADAJOS	114.941	4.870	4,24	110.071	95,76
CÁCERES	47.865	3.142	6,56	44.723	93,44
EXTREMADURA	162.806	8.012	4,92	154.794	95,08
A CORUÑA	110.422	10.895	9,87	99.527	90,13
LUGO	23.113	3.554	15,38	19.559	84,62
OURENSE	20.245	2.488	12,29	17.757	87,71
PONTEVEDRA	98.090	9.025	9,20	89.065	90,80
GALICIA	251.870	25.962	10,31	225.908	89,69
MADRID	658.283	107.252	16,29	551.031	83,71
MURCIA	206.914	17.643	8,53	189.271	91,47
NAVARRA	81.490	6.382	7,83	75.108	92,17
ÁLAVA	42.890	3.597	8,39	39.293	91,61
GUIPÚZCOA	77.767	6.503	8,36	71.264	91,64
VIZCAYA	142.026	10.746	7,57	131.280	92,43
PAÍS VASCO	262.683	20.846	7,94	241.837	92,06
LA RIOJA	33.480	3.157	9,43	30.323	90,57
CEUTA	7.225	773	10,70	6.452	89,30
MELILLA	6.942	536	7,72	6.406	92,28
EXTRANJERO	3.747	139	3,71	3.608	96,29
TOTAL	5.528.391	524.977	9,50	5.003.414	90,50

(*) Incluye contratos convertidos en indefinidos

PRESTACIONES

El número de solicitudes de prestaciones a nivel nacional registradas en el mes de abril de 2010 ascendió a 942.528, lo que representa un 39,7% más que el mismo mes del año anterior.

Las altas tramitadas han sido 989.301 lo que supone un aumento del 32,5% sobre el mes de abril de 2009.

El plazo medio de reconocimiento del mes de abril de 2010 ha sido de 3 días, tres días menos que el mismo mes del año anterior.

Los beneficiarios existentes a final del mes fueron 3.145.020 con un incremento respecto al mismo mes del año anterior del 20,1%.

La cobertura del sistema de protección por desempleo durante el mes de abril de 2010 ha sido del 79,40%, el mismo indicador en abril de 2009 fue de 73,60%, lo que supone una mejora del 7,9 % (1).

Los gastos totales de abril de 2010 ascendieron a 2.757 millones de euros, lo que supone un aumento del 4,5% respecto al mismo mes del año anterior.

El gasto medio mensual por beneficiario, sin incluir el subsidio agrario de Andalucía y Extremadura, en el mes de abril de 2010 ha sido de 899,1 €, lo que supone una disminución sobre el mismo mes del año anterior de 144,1€(-13,8%).

La cuantía media bruta de la prestación contributiva percibida por beneficiario durante el mes de abril de 2010 ha sido de 843,4 euros, lo que supone un aumento de 9,4 euros sobre el mismo mes del año anterior (1,1%).

El número de beneficiarios extranjeros del mes de abril de 2010 fue de 473.114 lo que representa un 32,1% más que el mismo mes del año anterior. Este incremento es similar en los beneficiarios procedentes de países comunitarios (32,3%) y no comunitarios (32,1%).

En relación con el total de beneficiarios de prestaciones por desempleo, los beneficiarios extranjeros representan el 15,04%.

Los beneficiarios extranjeros suponen, por otro lado, el 77,19% del total de demandantes de empleo extranjeros.

Por último, el gasto de las prestaciones de los beneficiarios extranjeros ha sido de 323,3 millones de euros (un 3,8% de incremento sobre 2009) que en relación con el gasto total de las prestaciones por desempleo supone el 11,7%.

(1) Nuevo indicador de cobertura que responde a la siguiente fórmula:

$$\frac{\text{Total de beneficiarios de prestaciones}}{\text{Paro Reg. SISPE con experiencia laboral} + \text{Benef. de subsidio de eventuales agrarios}}$$

ABRIL 2010

SÍNTESIS DE DATOS NACIONALES DE PRESTACIONES POR DESEMPLEO

	2008	2009	INCREMENTO 2009 S/ 2008 (%)	2010	INCREMENTO 2010 S/ 2009 (%)
SOLICITUDES	445.008	674.614	51,6	942.528	39,7
Prestación Contributiva	300.375	449.442	49,6	552.687	23,0
Subsidio	102.006	180.586	77,0	340.150	88,4
Renta Activa de Inserción	11.726	15.955	36,1	20.610	29,2
Subsidio Eventuales Agrarios	30.901	28.631	-7,3	29.081	1,6
ALTAS	442.611	746.391	68,6	989.301	32,5
Prestación Contributiva	314.034	534.678	70,3	630.120	17,9
Subsidio	98.560	179.081	81,7	321.991	79,8
Renta Activa de Inserción	8.136	12.505	53,7	16.577	32,6
Subsidio Eventuales Agrarios	21.881	20.127	-8,0	20.613	2,4
PLAZO DE RECONOCIMIENTO	8	6	-25,0	3	-50,0
BENEFICIARIOS	1.624.644	2.619.094	61,2	3.145.020	20,1
Prestación Contributiva	944.555	1.654.303	75,1	1.500.927	-9,3
Subsidio	454.968	722.233	58,7	1.380.115	91,1
Renta Activa de Inserción	62.098	89.329	43,9	115.270	29,0
Subsidio Eventuales Agrarios	163.023	153.229	-6,0	148.708	-3,0
COBERTURAS (*)					
Bruta	71,50	73,60	2,9	79,40	7,9
CALIDAD					
% de protección Prest. Contributiva	64,62	67,09	3,8	50,09	-25,3
% de protección Prest. Asistenciales	35,38	32,91	-7,0	49,91	51,6
GASTOS (Miles de Euros)	1.532.222	2.638.391	72,2	2.757.395	4,5
Prestación Contributiva	1.200.760	2.166.833	80,5	1.985.345	-8,4
Subsidio	237.418	366.560	54,4	658.555	79,7
Renta Activa de Inserción	27.060	39.110	44,5	49.971	27,8
Subsidio Eventuales Agrarios	66.984	65.888	-1,6	63.524	-3,6
GASTO MEDIO POR BENEFICIARIO, INCLUIDAS LAS COTIZACIONES A LA S. SOCIAL (euros/mes)	1.002,5	1.043,2	4,1	899,1	-13,8
CUANTÍA MEDIA POR BENEFICIARIO PRESTACION CONTRIBUTIVA (euros/mes)	795,9	834,0	4,8	843,4	1,1

Fuente: Datos provisionales del Servicio Público de Empleo Estatal

Notas:

Gastos contabilizados en el mes de mayo y devengados en el mes de abril.

Los gastos incluyen las cotizaciones a la Seguridad Social

Los gastos de subsidio por desempleo incluyen los de Renta Agraria

En los gastos medios por beneficiario no se incluyen los gastos del subsidio para trabajadores eventuales agrarios (REASS)

Las cuantías medias de prestación contributiva percibidas por beneficiario no incluyen las cotizaciones a la S. Social y corresponden a la cuantía bruta reconocida por mes (30 días de prestación).

La cuantía media de las prestaciones asistenciales (subsídios, renta agraria y renta activa de inserción), es del 80% del IPREM= 426,00 euros (14,20€ x 30 días)

Beneficiarios, altas y solicitudes del mes de abril.

En el % de protección no se incluyen los beneficiarios del subsidio REASS. En prestación asistencial se incluye la RAI.

SÍNTESIS DE DATOS NACIONALES DE PRESTACIONES DE DESEMPLEO

SOLICITUDES

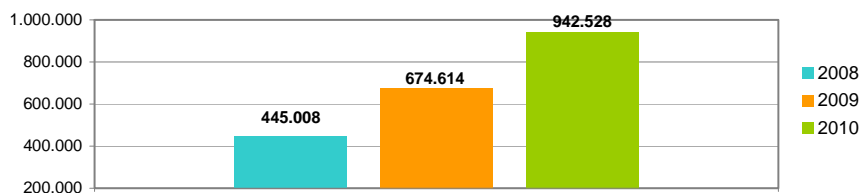

PLAZO DE RECONOCIMIENTO

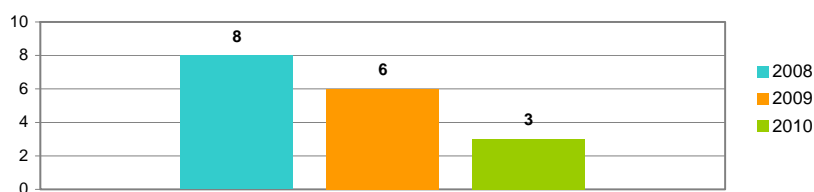

BENEFICIARIOS

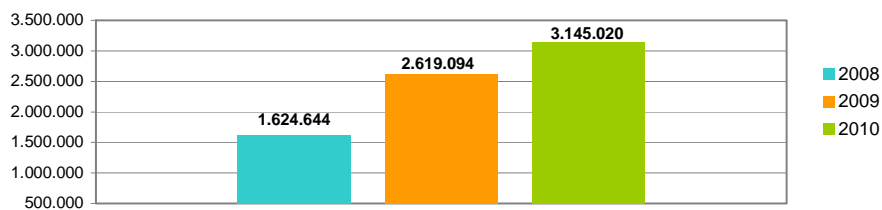

GASTOS

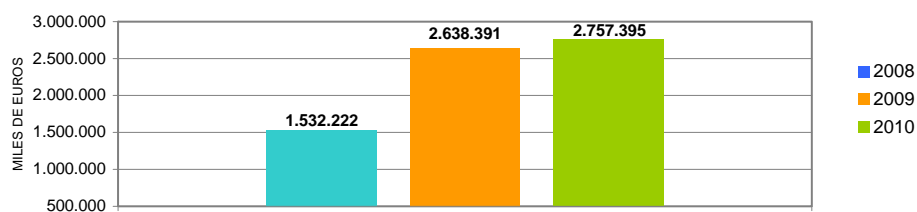

SOLICITUDES, ALTAS Y PLAZO DE RECONOCIMIENTO POR PROVINCIAS

Provincias	Solicitudes					Altas					Plazo de Reconocimiento (días)
	Prestación Contributiva	Subsidio	Renta Activa de Inserción	Subsidio Eventuales Agrarios	Total	Prestación Contributiva	Subsidio	Renta Activa de Inserción	Subsidio Eventuales Agrarios	Total	
Alava	18.534	1.137	20		19.691	31.507	1.008	16		32.531	2
Albacete	3.360	3.512	236		7.108	3.056	3.430	173		6.659	1
Alicante	15.496	14.929	1.393		31.818	14.072	13.514	1.115		28.701	3
Almería	6.160	8.398	506	618	15.682	5.735	7.684	379	428	14.226	2
Ávila	2.468	1.109	57		3.634	3.635	1.019	42		4.696	1
Badajoz	5.442	6.842	674	2.658	15.616	5.073	6.827	554	1.567	14.021	1
Illes Balears	6.954	7.591	225		14.770	6.638	7.269	182		14.089	3
Barcelona	77.782	34.951	1.323		114.056	87.596	30.261	907		118.764	1
Burgos	6.705	1.690	89		8.484	7.070	1.526	71		8.667	1
Cáceres	2.986	3.311	251	1.540	8.088	2.815	3.075	178	805	6.873	2
Cádiz	10.028	13.775	1.707	1.846	27.356	10.692	15.077	1.508	1.358	28.635	4
Castellón	12.899	5.913	162		18.974	15.994	5.350	98		21.442	4
Ciudad Real	3.858	4.259	244		8.361	3.685	4.228	210		8.123	1
Córdoba	6.720	8.938	566	4.693	20.917	6.021	8.861	492	3.423	18.797	2
A Coruña	9.319	6.004	398		15.721	9.183	5.853	323		15.359	0
Cuenca	1.582	1.539	68		3.189	1.554	1.470	57		3.081	1
Girona	7.555	5.349	115		13.019	7.872	5.131	74		13.077	2
Granada	6.736	9.729	596	2.926	19.987	6.526	9.290	527	2.201	18.544	1
Guadalajara	2.829	1.757	40		4.626	2.668	1.633	24		4.325	1
Guipuzcoa	25.450	2.382	141		27.973	33.070	2.307	95		35.472	3
Huelva	4.250	5.636	360	1.237	11.483	4.505	5.387	302	637	10.831	1
Huesca	2.023	1.174	33		3.230	1.884	955	26		2.865	1
Jaén	8.594	9.702	504	5.279	24.079	8.312	8.924	424	3.878	21.538	0
León	3.124	2.184	158		5.466	2.749	1.881	106		4.736	3
Lleida	3.297	2.314	91		5.702	3.008	2.220	64		5.292	1
La Rioja	5.915	1.592	61		7.568	7.503	1.488	55		9.046	2
Lugo	2.117	1.424	101		3.642	2.103	1.408	94		3.605	1
Madrid	52.516	29.117	1.126		82.759	55.825	25.096	840		81.761	2
Málaga	11.744	15.131	1.147	1.831	29.853	11.880	15.014	987	1.486	29.367	1
Murcia	32.206	14.285	782		47.273	44.271	14.863	552		59.686	12
Navarra	19.086	3.164	101		22.351	26.029	2.893	78		29.000	1
Ourense	1.835	1.628	134		3.597	1.788	1.594	109		3.491	0
Asturias	9.597	5.625	363		15.585	10.292	5.740	309		16.341	1
Palencia	1.332	743	83		2.158	1.388	726	64		2.178	0
Las Palmas	12.056	13.348	1.371		26.775	15.248	13.521	1.219		29.988	1
Pontevedra	9.749	7.520	392		17.661	10.045	7.423	356		17.824	1
Salamanca	2.226	1.915	166		4.307	2.180	1.879	141		4.200	1
S.C.Tenerife	7.813	10.477	861		19.151	7.873	10.729	742		19.344	4
Cantabria	7.255	3.052	160		10.467	7.965	3.064	133		11.162	2
Segovia	1.171	621	31		1.823	1.141	594	21		1.756	1
Sevilla	17.160	19.928	1.350	6.453	44.891	17.839	19.034	1.145	4.830	42.848	2
Soria	555	417	15		987	524	386	16		926	2
Tarragona	10.074	6.417	220		16.711	10.147	5.871	143		16.161	4
Teruel	944	665	17		1.626	912	633	15		1.560	2
Toledo	6.955	5.136	218		12.309	6.750	4.796	145		11.691	1
Valencia	39.742	20.026	1.125		60.893	49.472	17.887	826		68.185	4
Valladolid	7.233	2.552	180		9.965	9.763	2.371	141		12.275	0
Vizcaya	25.404	3.583	167		29.154	30.860	3.451	128		34.439	1
Zamora	969	885	53		1.907	947	871	46		1.864	0
Zaragoza	12.349	5.529	260		18.138	11.909	5.100	196		17.205	1
Ceuta	309	828	88		1.225	309	910	78		1.297	0
Melilla	224	417	81		722	237	469	51		757	2
TOTAL	552.687	340.150	20.610	29.081	942.528	630.120	321.991	16.577	20.613	989.301	3

Solicitudes, altas y plazo de reconocimiento del mes de abril.

PLAZO DE RECONOCIMIENTO



SOLICITUDES, ALTAS Y PLAZO DE RECONOCIMIENTO POR COMUNIDADES AUTÓNOMAS

Comunidades Autónomas	Solicitudes					Altas					Plazo de Reconocimiento (días)
	Prestación Contributiva	Subsidio	Renta Activa de Inserción	Subsidio Eventuales Agrarios	Total	Prestación Contributiva	Subsidio	Renta Activa de Inserción	Subsidio Eventuales Agrarios	Total	
Andalucía	71.392	91.237	6.736	24.883	194.248	71.510	89.271	5.764	18.241	184.786	2
Aragón	15.316	7.368	310		22.994	14.705	6.688	237		21.630	1
Asturias	9.597	5.625	363		15.585	10.292	5.740	309		16.341	1
Illes Balears	6.954	7.591	225		14.770	6.638	7.269	182		14.089	3
Canarias	19.869	23.825	2.232		45.926	23.121	24.250	1.961		49.332	2
Cantabria	7.255	3.052	160		10.467	7.965	3.064	133		11.162	2
Castilla La Mancha	18.584	16.203	806		35.593	17.713	15.557	609		33.879	1
Castilla León	25.783	12.116	832		38.731	29.397	11.253	648		41.298	1
Cataluña	98.708	49.031	1.749		149.488	108.623	43.483	1.188		153.294	2
C. Valenciana	68.137	40.868	2.680		111.685	79.538	36.751	2.039		118.328	4
Extremadura	8.428	10.153	925	4.198	23.704	7.888	9.902	732	2.372	20.894	1
Galicia	23.020	16.576	1.025		40.621	23.119	16.278	882		40.279	1
Madrid	52.516	29.117	1.126		82.759	55.825	25.096	840		81.761	2
Murcia	32.206	14.285	782		47.273	44.271	14.863	552		59.686	12
Navarra	19.086	3.164	101		22.351	26.029	2.893	78		29.000	1
Pais Vasco	69.388	7.102	328		76.818	95.437	6.766	239		102.442	2
La Rioja	5.915	1.592	61		7.568	7.503	1.488	55		9.046	2
Ceuta	309	828	88		1.225	309	910	78		1.297	0
Melilla	224	417	81		722	237	469	51		757	2
TOTAL	552.687	340.150	20.610	29.081	942.528	630.120	321.991	16.577	20.613	989.301	3

Notas informativas:

Solicitudes y altas del mes de abril.

El dato de solicitudes indica el número de expedientes de prestaciones recibidas.

El dato de altas indica el número de expedientes reconocidos, tanto inicialmente como por reanudación de las prestaciones, sin incluir las altas tras las prórrogas del subsidio y en el caso de RAI, indica el dato de participantes en el programa.

El plazo de reconocimiento indica el número de días que median entre la fecha de solicitud y la fecha de resolución.

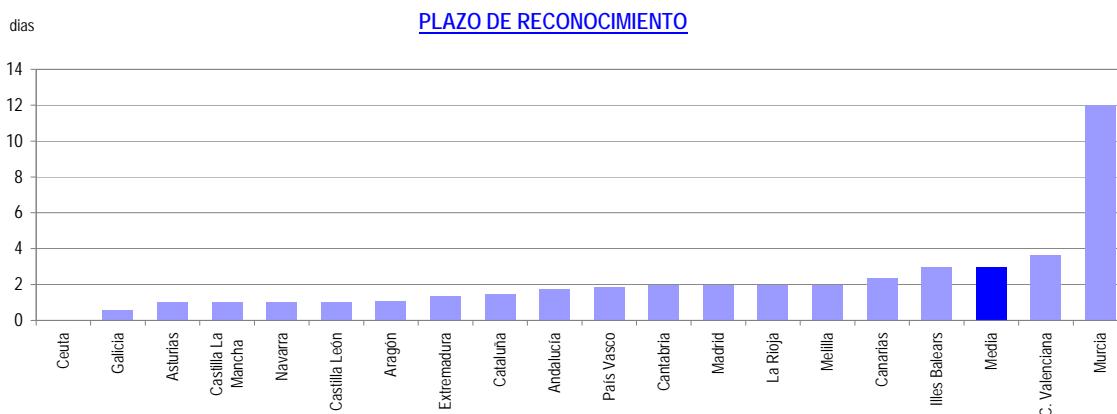
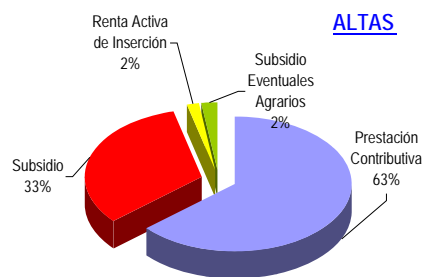
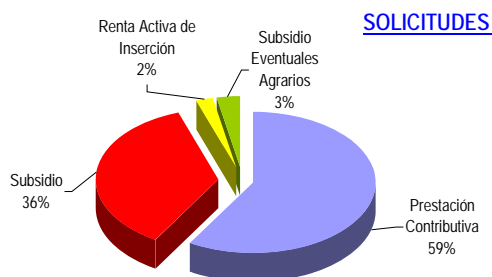

ABRIL 2010

BENEFICIARIOS DE PRESTACIONES POR DESEMPLEO

Provincias	Beneficiarios				
	Prestación Contributiva	Subsidio	Renta Activa de Inserción	Subsidio Eventuales Agrarios (1)	Total
Álava	8.075	5.117	128		13.320
Albacete	12.887	14.398	1.522		28.807
Alicante	63.943	68.072	8.523		140.538
Almería	23.054	32.060	2.544	4.368	62.026
Ávila	4.855	4.811	333		9.999
Badajoz	17.728	30.885	4.827	12.681	66.121
Illes Balears	34.138	36.790	1.243		72.171
Barcelona	206.196	139.225	4.951		350.372
Burgos	10.261	7.092	478		17.831
Cáceres	11.098	14.809	1.324	7.917	35.148
Cádiz	35.024	56.690	11.535	10.764	114.013
Castellón	29.423	20.737	471		50.631
Ciudad Real	15.513	18.308	1.274		35.095
Córdoba	21.533	32.734	3.647	22.592	80.506
A Coruña	30.608	27.249	2.718		60.575
Cuenca	6.202	6.144	387		12.733
Girona	25.501	22.478	499		48.478
Granada	25.899	39.500	3.425	15.694	84.518
Guadalajara	9.199	6.485	178		15.862
Guipuzcoa	17.527	10.422	496		28.445
Huelva	15.072	21.564	2.074	9.711	48.421
Huesca	6.286	4.025	156		10.467
Jaén	16.994	25.238	2.768	18.149	63.149
León	12.917	10.482	859		24.258
Lleida	13.593	9.756	310		23.659
La Rioja	9.609	6.704	345		16.658
Lugo	7.778	6.893	691		15.362
Madrid	208.409	118.300	5.362		332.071
Málaga	53.670	65.723	7.047	11.325	137.765
Murcia	50.062	43.679	3.710		97.451
Navarra	17.828	12.862	486		31.176
Ourense	7.917	8.910	952		17.779
Asturias	27.907	27.388	1.771		57.066
Palencia	4.052	3.266	371		7.689
Las Palmas	41.198	56.809	7.457		105.464
Pontevedra	31.987	28.596	2.578		63.161
Salamanca	8.984	8.546	1.054		18.584
S.C.Tenerife	40.093	47.386	4.314		91.793
Cantabria	16.098	12.645	976		29.719
Segovia	4.159	2.498	99		6.756
Sevilla	56.397	80.807	9.439	35.507	182.150
Soria	2.091	1.463	78		3.632
Tarragona	28.245	24.804	987		54.036
Teruel	3.676	2.997	94		6.767
Toledo	26.374	21.612	1.241		49.227
Valencia	98.294	73.965	5.268		177.527
Valladolid	15.565	9.926	1.180		26.671
Vizcaya	28.867	16.797	791		46.455
Zamora	4.642	4.073	395		9.110
Zaragoza	31.331	22.209	1.222		54.762
Ceuta	1.091	3.549	310		4.950
Melilla	1.077	2.637	382		4.096
TOTAL	1.500.927	1.380.115	115.270	148.708	3.145.020

Beneficiarios del mes de abril.

(1) Datos provisionales

BENEFICIARIOS DE PRESTACIONES POR DESEMPLEO

Comunidades Autónomas	Beneficiarios				Total
	Prestación Contributiva	Subsidio	Renta Activa de Inserción	Subsidio Eventuales Agrarios	
Andalucía	247.643	354.316	42.479	128.110	772.548
Aragón	41.293	29.231	1.472		71.996
Asturias	27.907	27.388	1.771		57.066
Illes Balears	34.138	36.790	1.243		72.171
Canarias	81.291	104.195	11.771		197.257
Cantabria	16.098	12.645	976		29.719
Castilla La Mancha	70.175	66.947	4.602		141.724
Castilla León	67.526	52.157	4.847		124.530
Cataluña	273.535	196.263	6.747		476.545
C. Valenciana	191.660	162.774	14.262		368.696
Extremadura	28.826	45.694	6.151	20.598	101.269
Galicia	78.290	71.648	6.939		156.877
Madrid	208.409	118.300	5.362		332.071
Murcia	50.062	43.679	3.710		97.451
Navarra	17.828	12.862	486		31.176
País Vasco	54.469	32.336	1.415		88.220
La Rioja	9.609	6.704	345		16.658
Ceuta	1.091	3.549	310		4.950
Melilla	1.077	2.637	382		4.096
TOTAL	1.500.927	1.380.115	115.270	148.708	3.145.020

DISTRIBUCION DE BENEFICIARIOS

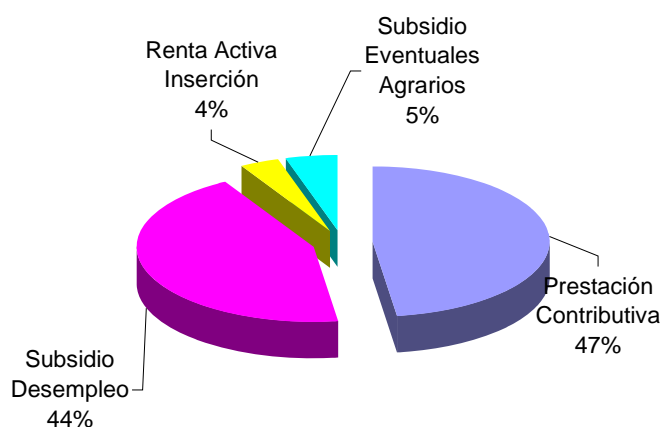

GASTOS DE PRESTACIONES POR DESEMPLEO POR PROVINCIAS

PROVINCIAS	Gastos de Prestaciones (miles de euros)					Cuantía media prestación contributiva percibida por beneficiario (euros/mes)
	Total	Prestacion Contributiva	Subsidio Desempleo	Renta Activa Inserción	Subsidio Eventuales Agrarios	
Álava	16.913	14.238	2.620	55		930,32
Albacete	23.181	15.907	6.609	665		813,80
Alicante	113.975	77.603	32.677	3.695		785,88
Almería	44.387	26.856	14.541	1.107	1.883	792,87
Ávila	8.277	5.854	2.278	145		757,89
Badajoz	42.444	21.065	14.058	2.056	5.265	758,21
Illes Balears	66.453	46.392	19.519	542		847,06
Barcelona	373.323	303.438	67.774	2.111		924,08
Burgos	18.332	14.605	3.515	212		876,47
Cáceres	24.299	13.294	6.950	561	3.494	758,50
Cádiz	80.486	44.008	26.855	4.980	4.643	811,65
Castellon de la Plana	50.138	40.113	9.803	222		864,70
Ciudad Real	27.557	18.665	8.338	554		780,65
Córdoba	52.539	26.584	14.763	1.562	9.630	813,83
A Coruña	53.747	38.761	13.795	1.191		816,84
Cuenca	10.127	7.201	2.761	165		770,58
Girona	44.559	33.635	10.710	214		834,96
Granada	59.691	33.181	17.924	1.473	7.113	841,30
Guadalajara	15.527	12.453	2.995	79		871,25
Guipúzcoa	35.454	29.825	5.414	215		962,09
Huelva	34.064	19.356	9.994	902	3.812	836,84
Huesca	10.011	8.050	1.888	73		836,00
Jaén	40.925	21.650	10.858	1.183	7.234	809,05
León	22.804	17.017	5.418	369		843,63
Lleida	21.122	16.441	4.543	138		796,85
La Rioja	16.734	13.319	3.267	148		872,99
Lugo	12.969	9.241	3.431	297		774,41
Madrid	344.985	284.700	57.888	2.397		871,82
Málaga	104.129	65.730	30.243	3.036	5.120	804,21
Murcia	86.906	63.892	21.388	1.626		795,55
Navarra	34.935	28.310	6.407	218		947,53
Ourense	14.259	9.286	4.558	415		771,15
Asturias	52.250	37.790	13.700	760		864,95
Palencia	6.950	5.192	1.595	163		819,41
Las Palmas	76.660	47.399	26.052	3.209		780,49
Pontevedra	55.163	39.977	14.069	1.117		805,26
Salamanca	15.376	10.797	4.123	456		780,33
Sta.Cruz Tenerife	67.989	43.960	22.136	1.893		742,60
Cantabria	28.495	21.959	6.114	422		850,11
Segovia	6.320	5.084	1.194	42		795,76
Sevilla	127.771	71.089	37.234	4.118	15.330	807,91
Soria	3.358	2.613	711	34		813,09
Tarragona	50.495	38.257	11.816	422		865,32
Teruel	6.038	4.533	1.464	41		830,99
Toledo	42.697	32.197	9.960	540		803,01
Valencia	165.473	127.228	35.934	2.311		824,98
Valladolid	25.670	20.418	4.746	506		834,14
Vizcaya	54.072	45.027	8.701	344		928,58
Zamora	7.645	5.524	1.952	169		785,93
Zaragoza	53.897	42.854	10.509	534		871,54
Ceuta	3.104	1.413	1.561	130		847,04
Melilla	2.720	1.364	1.202	154		836,80
TOTAL NACIONAL	2.757.395	1.985.345	658.555	49.971	63.524	843,44

Fuente: Datos provisionales del Servicio Público de Empleo Estatal

Notas:

Gastos contabilizados en el mes de mayo y devengados en el mes de abril.

Los gastos incluyen las cotizaciones a la Seguridad Social

Los gastos de subsidio por desempleo incluyen los de Renta Agraria

Las cuantías medias de prestación contributiva percibidas por beneficiario no incluyen las cotizaciones a la S. Social y corresponden a la cuantía bruta reconocida por mes (30 días de prestación)

La cuantía media de las prestaciones asistenciales (subsidios, renta agraria y renta activa de inserción), es del 80% del IPREM= 426,00euros (14,20€ x 30 días)

CUANTÍA MEDIA PRESTACION CONTRIBUTIVA POR BENEFICIARIO

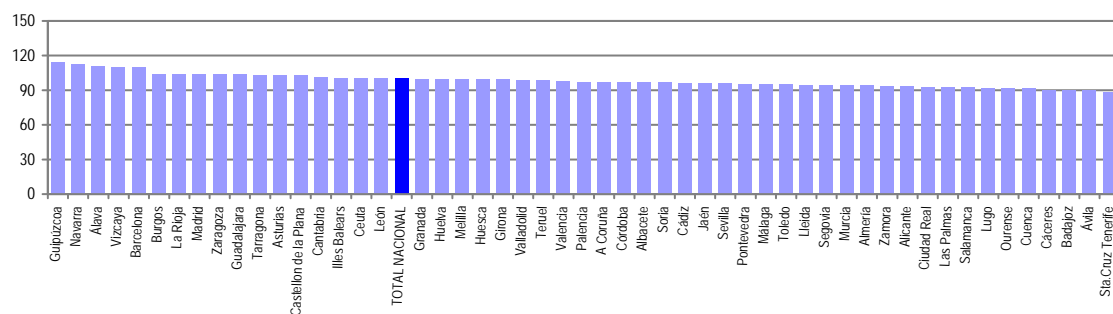

Notas: Valores nacionales = Índice 100

GASTOS DE PRESTACIONES POR DESEMPLEO CC. AA

CC.AA.	Gastos de Prestaciones (miles de euros)					Cuantía media prestación contributiva percibida por beneficiario (euros/mes)
	Total	Prestación Contributiva	Subsidio Desempleo	Renta Activa Inserción	Subsidio Eventuales Agrarios	
Andalucía	543.992	308.454	162.412	18.361	54.765	812,08
Aragón	69.946	55.437	13.861	648		862,52
Asturias	52.250	37.790	13.700	760		864,95
Illes Balears	66.453	46.392	19.519	542		847,06
Canarias	144.649	91.359	48.188	5.102		761,80
Cantabria	28.495	21.959	6.114	422		850,11
Castilla-La Mancha	119.089	86.423	30.663	2.003		822,53
Castilla-León	114.732	87.104	25.532	2.096		806,13
Cataluña	489.499	391.771	94.843	2.885		903,38
C. Valenciana	329.586	244.944	78.414	6.228		818,03
Extremadura	66.743	34.359	21.008	2.617	8.759	758,32
Galicia	136.138	97.265	35.853	3.020		803,27
Madrid	344.985	284.700	57.888	2.397		871,82
Murcia	86.906	63.892	21.388	1.626		795,55
Navarra	34.935	28.310	6.407	218		947,53
Pais Vasco	106.439	89.090	16.735	614		939,63
La Rioja	16.734	13.319	3.267	148		872,99
Ceuta	3.104	1.413	1.561	130		847,04
Melilla	2.720	1.364	1.202	154		836,80
TOTAL NACIONAL	2.757.395	1.985.345	658.555	49.971	63.524	843,44

Fuente: Datos provisionales del Servicio Público de Empleo Estatal

Notas:

Gastos contabilizados en el mes de mayo y devengados en el mes de abril.

Los gastos incluyen las cotizaciones a la Seguridad Social

Los gastos de subsidio por desempleo incluyen los de Renta Agraria

Las cuantías medias de prestación contributiva percibidas por beneficiario no incluyen las cotizaciones a la S. Social y corresponden a la cuantía bruta reconocida por mes (30 días de prestación).

La cuantía media de las prestaciones asistenciales (subsidijs, renta agraria y renta activa de inserción), es del 80% del IPREM= 426,00euros (14,20€x 30 días)

TOTAL NACIONAL DE GASTOS DE PRESTACIONES DE DESEMPLEO

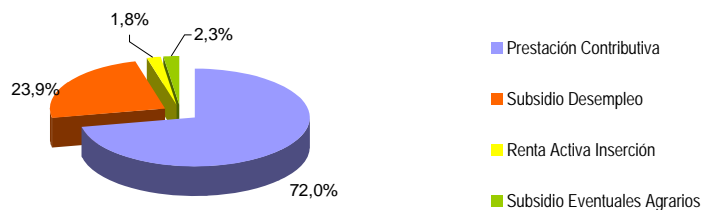

CUANTÍA MEDIA PRESTACIÓN CONTRIBUTIVA POR BENEFICIARIO

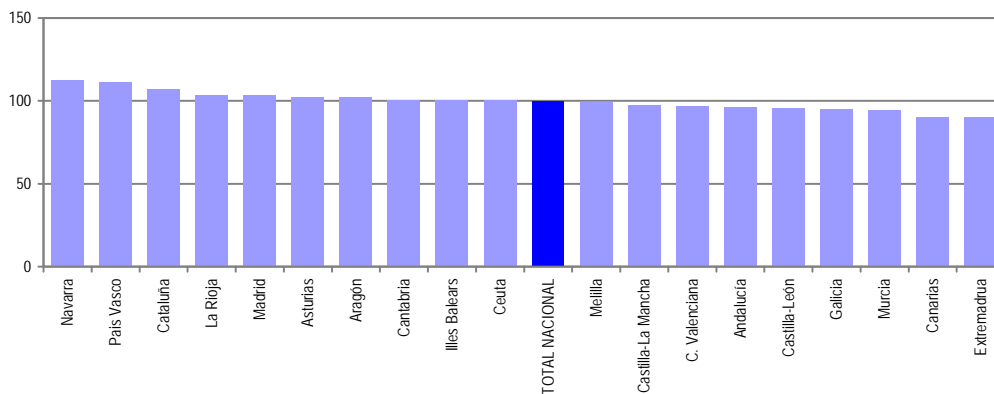

Notas: Valores nacionales = Índice 100

ABRIL 2010

SÍNTESIS DE DATOS NACIONALES DE BENEFICIARIOS DE PRESTACIONES POR DESEMPLEO EXTRANJEROS

	2008	2009	INCREMENTO 2009 S/ 2008 (%)	2010	INCREMENTO 2010 S/ 2009 (%)
Nº DE BENEFICIARIOS	165.217	358.043	116,7	473.114	32,1
Prestación Contributiva	132.299	251.081	89,8	193.716	-22,8
Subsidio	28.008	99.714	256,0	267.313	168,1
Renta Activa de Inserción	2.859	5.321	86,1	9.823	84,6
Subsidio Eventuales Agrarios	2.051	1.927	-6,0	2.262	17,4
ENTORNO COMUNITARIO	42.943	99.817	132,4	132.053	32,3
ENTORNO NO COMUNITARIO	122.274	258.226	111,2	341.061	32,1
% SOBRE TOTAL BENEFICIARIOS	10,17	13,67	34,4	15,04	10,0
Prestación Contributiva	14,01	15,18	8,4	12,91	-15,0
Subsidio	6,16	13,81	124,3	19,37	40,3
Renta Activa de Inserción	4,60	5,96	29,4	8,52	43,1
Subsidio Eventuales Agrarios	1,26	1,26	0,0	1,52	21,0
% BENEFICIARIOS s/DEMANDANTES DE EMPLEO EXTRANJEROS	67,14	71,61	6,6	77,19	7,8
GASTO (Miles de Euros) (1)	143.490	311.395	117,0	323.306	3,8
Prestación Contributiva	128.131	262.388	104,8	202.759	-22,7
Subsidio	13.397	46.082	244,0	115.686	151,0
Renta Activa de Inserción	1.096	2.086	90,3	3.875	85,8
Subsidio Eventuales Agrarios	866	839	-3,1	986	17,5
% S/GASTO TOTAL PRESTACIONES	9,4	11,8	25,5	11,7	-0,8

(1) Datos estimados.

Fuente: Datos provisionales del Servicio Público de Empleo Estatal correspondientes al mes de abril de cada año.

Notas:

En el entorno comunitario se incluyen los países de la UE, inclusive los de régimen transitorio, los del Espacio Económico Europeo (Liechtenstein, Islandia y Noruega) y la Confederación Suiza.

SÍNTESIS DE DATOS NACIONALES DE BENEFICIARIOS DE PRESTACIONES POR DESEMPLEO EXTRANJEROS

Nº DE BENEFICIARIOS

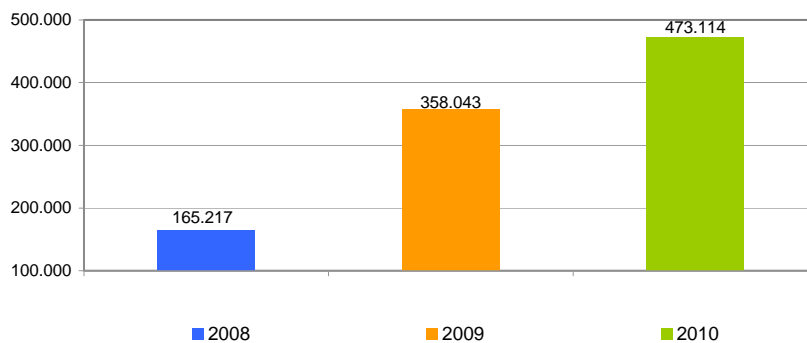

% s/ TOTAL BENEFICIARIOS

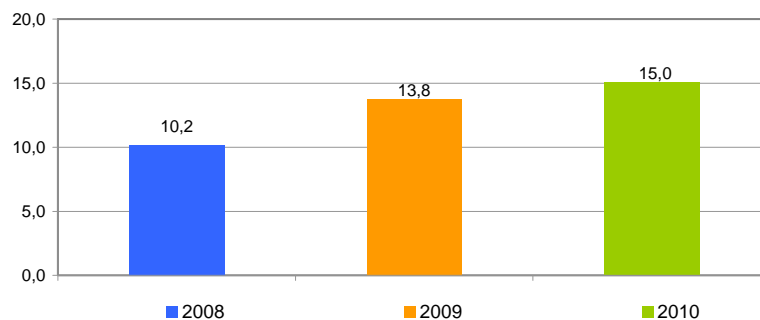

% BENEFICIARIOS s/ DEMANDANTES EMPLEO EXTRANJEROS

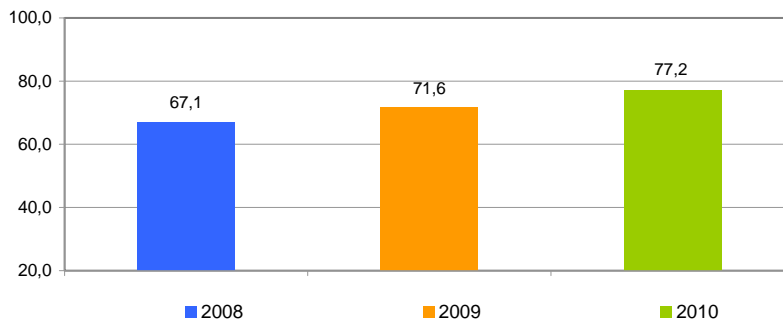

SÍNTESIS DE DATOS NACIONALES DE BENEFICIARIOS DE PRESTACIONES POR DESEMPLEO EXTRANJEROS

EVOLUCIÓN DEL GASTO DE BENEFICIARIOS EXTRANJEROS

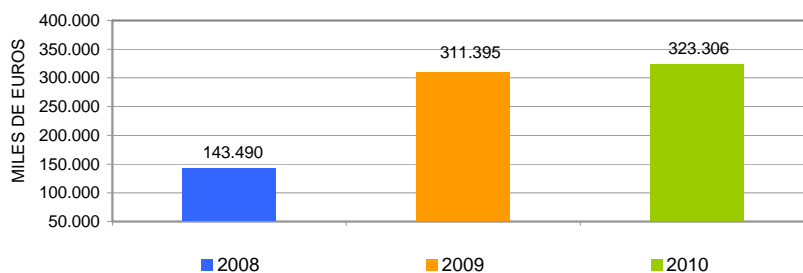

DISTRIBUCIÓN DEL GASTO DE BENEFICIARIOS EXTRANJEROS POR TIPO DE PRESTACIÓN (%)

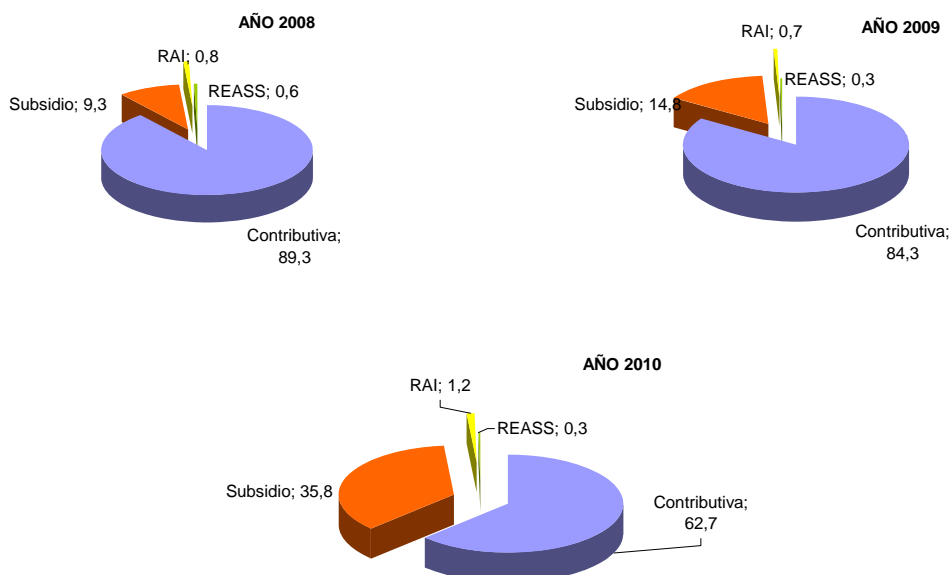

EVOLUCIÓN % GASTO BENEFICIARIOS EXTRANJEROS s/GASTO TOTAL EN PRESTACIONES

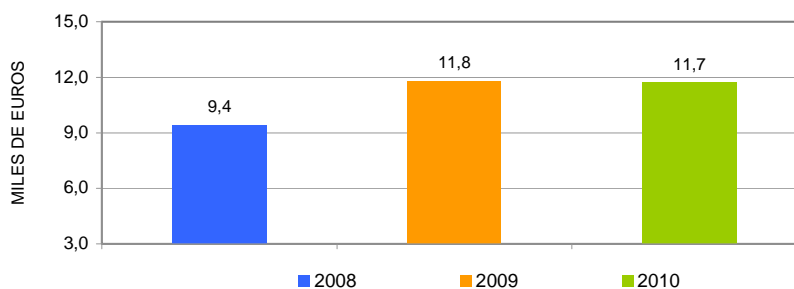

ABRIL 2010

DISTRIBUCIÓN DE LOS BENEFICIARIOS EXTRANJEROS POR PROVINCIAS

	Beneficiarios extranjeros			
	Total	Países comunitarios	Países no comunitarios	%
Álava	2.258	410	1.848	0,48
Albacete	3.660	1.179	2.481	0,77
Alicante	24.894	7.048	17.846	5,26
Almería	16.543	5.572	10.971	3,50
Ávila	1.764	539	1.225	0,37
Badajoz	1.461	771	690	0,31
Illes Balears	17.749	5.735	12.014	3,75
Barcelona	73.647	10.721	62.926	15,57
Burgos	3.210	1.595	1.615	0,68
Cáceres	1.783	304	1.479	0,38
Cádiz	3.241	1.046	2.195	0,69
Castellon de la Plana	14.024	7.411	6.613	2,96
Ciudad Real	4.510	2.418	2.092	0,95
Córdoba	1.942	693	1.249	0,41
A Coruña	2.685	832	1.853	0,57
Cuenca	2.883	1.614	1.269	0,61
Girona	14.969	2.703	12.266	3,16
Granada	6.029	1.961	4.068	1,27
Guadalajara	3.807	1.688	2.119	0,80
Guipúzcoa	3.142	895	2.247	0,66
Huelva	2.919	1.375	1.544	0,62
Huesca	2.832	1.107	1.725	0,60
Jaén	2.808	395	2.413	0,59
León	2.097	833	1.264	0,44
Lleida	8.593	2.576	6.017	1,82
La Rioja	4.279	1.226	3.053	0,90
Lugo	1.159	400	759	0,24
Madrid	77.165	20.210	56.955	16,31
Málaga	16.455	5.044	11.411	3,48
Murcia	22.507	2.360	20.147	4,76
Navarra	6.387	1.574	4.813	1,35
Ourense	1.258	784	474	0,27
Asturias	3.477	1.115	2.362	0,73
Palencia	606	230	376	0,13
Las Palmas	14.389	3.562	10.827	3,04
Pontevedra	3.432	1.288	2.144	0,73
Salamanca	1.439	541	898	0,30
Sta.Cruz Tenerife	10.275	3.664	6.611	2,17
Cantabria	3.295	841	2.454	0,70
Segovia	1.848	1.087	761	0,39
Sevilla	5.668	1.523	4.145	1,20
Soria	887	294	593	0,19
Tarragona	14.862	4.046	10.816	3,14
Teruel	2.039	851	1.188	0,43
Toledo	8.493	3.465	5.028	1,80
Valencia	26.579	8.239	18.340	5,62
Valladolid	2.889	1.468	1.421	0,61
Vizcaya	3.893	825	3.068	0,82
Zamora	738	491	247	0,16
Zaragoza	14.189	5.475	8.714	3,00
Ceuta	600	17	583	0,13
Melilla	856	12	844	0,18
TOTAL NACIONAL	473.114	132.053	341.061	100,0

DISTRIBUCIÓN DE LOS BENEFICIARIOS EXTRANJEROS POR COMUNIDADES AUTÓNOMAS

	TOTAL				COMUNITARIOS				NO COMUNITARIOS						
	Prestaciones R.D.Leg. 1/94		REASS	RAI	Total	Prestaciones R.D.Leg. 1/94		REASS	RAI	Total	Prestaciones R.D.Leg. 1/94		REASS	RAI	Total
	Contrib.	Subsidio				Contrib.	Subsidio				Contrib.	Subsidio			
	Contrib.	Subsidio													
Andalucía	18.187	33.993	1.370	2.055	55.605	6.721	10.021	121	746	17.609	11.466	23.972	1.249	1.309	37.996
Aragón	7.586	11.232		242	19.060	3.222	4.119		92	7.433	4.364	7.113		150	11.627
Asturias	1.381	1.977		119	3.477	503	568		44	1.115	878	1.409		75	2.362
Illes Balears	6.414	11.114		221	17.749	2.263	3.384		88	5.735	4.151	7.730		133	12.014
Canarias	9.811	13.811		1.042	24.664	3.639	3.284		303	7.226	6.172	10.527		739	17.438
Cantabria	1.258	1.970		67	3.295	393	422		26	841	865	1.548		41	2.454
Castilla-La Mancha	8.623	14.372		358	23.353	3.901	6.317		146	10.364	4.722	8.055		212	12.989
Castilla-León	6.613	8.489		376	15.478	3.333	3.573		172	7.078	3.280	4.916		204	8.400
Cataluña	47.997	62.724		1.350	112.071	11.002	8.861		183	20.046	36.995	53.863		1.167	92.025
C. Valenciana	25.753	38.208		1.536	65.497	10.026	12.127		545	22.698	15.727	26.081		991	42.799
Extremadura	833	1.364	892	155	3.244	393	592	21	69	1.075	440	772	871	86	2.169
Galicia	3.545	4.528		461	8.534	1.562	1.532		210	3.304	1.983	2.996		251	5.230
Madrid	37.228	39.021		916	77.165	10.716	9.213		281	20.210	26.512	29.808		635	56.955
Murcia	9.600	12.412		495	22.507	1.052	1.217		91	2.360	8.548	11.195		404	20.147
Navarra	2.510	3.796		81	6.387	789	749		36	1.574	1.721	3.047		45	4.813
País Vasco	4.258	4.913		122	9.293	1.300	803		27	2.130	2.958	4.110		95	7.163
La Rioja	1.869	2.344		66	4.279	632	575		19	1.226	1.237	1.769		47	3.053
Ceuta	87	463		50	600	8	7		2	17	79	456		48	583
Melilla	163	582		111	856	4	6		2	12	159	576		109	844
TOTAL	193.716	267.313	2.262	9.823	473.114	61.459	67.370	142	3.082	132.053	132.257	199.943	2.120	6.741	341.061

BENEFICIARIOS EXTRANJEROS COMUNITARIOS (%)

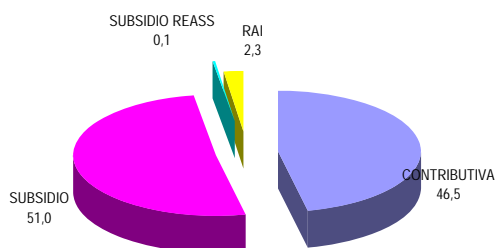

BENEFICIARIOS EXTRANJEROS NO COMUNITARIOS (%)

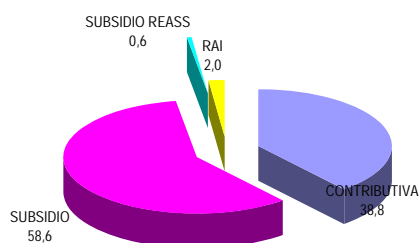

ABRIL 2010

RELACIÓN DE LOS 60 PAÍSES CON MAYOR PROPORCIÓN DE BENEFICIARIOS DE PRESTACIONES POR DESEMPLEO EXTRANJEROS DEL TOTAL DE PAÍSES

	Beneficiarios extranjeros	% s/Total de beneficiarios extranjeros
MARRUECOS	109.849	23,22
RUMANIA	61.679	13,04
ECUADOR	57.860	12,23
COLOMBIA	32.297	6,83
PERÚ	13.730	2,90
BULGARIA	13.487	2,85
ITALIA	13.426	2,84
PORTUGAL	12.553	2,65
BOLIVIA	11.251	2,38
ARGENTINA	10.848	2,29
UCRANIA	9.451	2,00
ARGELIA	8.445	1,78
DOMINICANA, REPÚBLICA	7.790	1,65
POLONIA	6.750	1,43
SENEGAL	6.622	1,40
PAKISTÁN	6.245	1,32
CUBA	5.587	1,18
REINO UNIDO	5.438	1,15
ALEMANIA	5.008	1,06
BRASIL	4.936	1,04
FRANCIA	4.671	0,99
NIGERIA	4.611	0,97
URUGUAY	4.311	0,91
VENEZUELA	3.974	0,84
RUSIA, FEDERACION DE	3.606	0,76
CHILE	3.389	0,72
GAMBIA	3.132	0,66
MALÍ	3.101	0,66
GHANA	2.770	0,59
MAURITANIA	2.357	0,50
CHINA	2.333	0,49
LITUANIA	2.144	0,45
PARAGUAY	2.034	0,43
GUINEA	1.777	0,38
MOLDAVIA, REPÚBLICA DE	1.610	0,34
INDIA	1.568	0,33
HOLANDA - PAISES BAJOS	1.350	0,29
FILIPINAS	1.232	0,26
BÉLGICA	1.105	0,23
ARMENIA	1.073	0,23
GUINEA ECUATORIAL	896	0,19
HONDURAS	829	0,18
GUINEA BISSAU	827	0,17
MÉJICO	789	0,17
GEORGIA	701	0,15
CHECA, REPÚBLICA	695	0,15
CAMERÚN	669	0,14
BANGLADESH	667	0,14
ESLOVAQUIA	638	0,13
SUECIA	551	0,12
HUNGRÍA	450	0,10
ESTADOS UNIDOS	449	0,09
COSTA DE MARFIL	352	0,07
IRLANDA	339	0,07
AUSTRIA	333	0,07
CONGO	327	0,07
ANGOLA	303	0,06
BENIN	290	0,06
SIERRA LEONA	286	0,06
CABO VERDE	285	0,06
RESTO	7.038	1,49
TOTAL SELECCIÓN	473.114	100,00

ABRIL 2010

EVOLUCIÓN MENSUAL DEL GASTO DE PRESTACIONES

Datos provisionales.

Gastos contabilizados en el mes de mayo y devengados en el mes de abril, incluyen las cotizaciones a la Seguridad Social

MESES	AÑO 2009			AÑO 2010		
	GASTO DE PRESTACIONES (Miles de euros)	% DE VARIACIÓN		GASTO DE PRESTACIONES (Miles de euros)	% DE VARIACIÓN	
		MENSUAL	ANUAL		MENSUAL	ANUAL
ENERO	2.502.694	9,13	62,80	2.923.152	5,45	16,80
FEBRERO	2.610.136	4,29	71,07	2.894.028	-1,00	10,88
MARZO	2.596.197	-0,53	74,11	2.845.099	-1,69	9,59
ABRIL	2.638.391	1,63	72,19	2.757.395	-3,08	4,51
MAYO	2.589.892	-1,84	68,73			
JUNIO	2.551.568	-1,48	62,89			
JULIO	2.578.708	1,06	53,67			
AGOSTO	2.607.915	1,13	45,48			
SEPTIEMBRE	2.610.888	0,11	37,79			
OCTUBRE	2.663.892	2,03	32,98			
NOVIEMBRE	2.740.136	2,86	24,68			
DICIEMBRE	2.772.136	1,17	20,88			

EVOLUCIÓN MENSUAL DEL GASTO MEDIO POR BENEFICIARIO DE PRESTACIONES

No se incluyen los gastos del subsidio para trabajadores eventuales agrarios (REASS)

MESES	AÑO 2009			AÑO 2010		
	GASTO MEDIO POR BENEFICIARIO	% DE VARIACIÓN		GASTO MEDIO POR BENEFICIARIO	% DE VARIACIÓN	
		MENSUAL	ANUAL		MENSUAL	ANUAL
ENERO	1.068,18	3,37	4,58	948,31	0,79	-11,22
FEBRERO	1.057,20	-1,03	5,32	927,28	-2,22	-12,29
MARZO	1.047,22	-0,94	5,14	915,48	-1,27	-12,58
ABRIL	1.043,25	-0,38	4,07	899,06	-1,79	-13,82
MAYO	1.035,91	-0,70	4,56			
JUNIO	1.017,38	-1,79	3,35			
JULIO	1.001,70	-1,54	0,14			
AGOSTO	996,13	-0,56	-2,28			
SEPTIEMBRE	1.018,23	2,22	-6,04			
OCTUBRE	993,19	-2,46	-6,60			
NOVIEMBRE	960,23	-3,32	-7,86			
DICIEMBRE	940,88	-2,02	-8,95			

ABRIL 2010

EVOLUCIÓN MENSUAL SOLICITUDES DE PRESTACIONES

MESES	AÑO 2009			AÑO 2010		
	SOLICITUDES DE PRESTACIONES	% DE VARIACIÓN		SOLICITUDES POR PRESTACIONES	% DE VARIACIÓN	
		MENSUAL	ANUAL		MENSUAL	ANUAL
ENERO	677.664	16,38	42,67	1.029.448	3,74	51,91
FEBRERO	642.122	-5,24	62,11	941.074	-8,58	46,56
MARZO	700.555	9,10	82,99	1.008.233	7,14	43,92
ABRIL	674.614	-3,70	51,60	942.528	-6,52	39,71
MAYO	640.324	-5,08	50,17			
JUNIO	718.274	12,17	50,83			
JULIO	945.458	31,63	68,02			
AGOSTO	765.610	-19,02	70,67			
SEPTIEMBRE	887.043	15,86	69,27			
OCTUBRE	1.043.480	17,64	62,97			
NOVIEMBRE	1.108.976	6,28	81,83			
DICIEMBRE	992.336	-10,52	70,42			

EVOLUCIÓN MENSUAL DE BENEFICIARIOS DE PRESTACIONES

MESES	AÑO 2009			AÑO 2010		
	BENEFICIARIOS	% DE VARIACIÓN		BENEFICIARIOS	% DE VARIACIÓN	
		MENSUAL	ANUAL		MENSUAL	ANUAL
ENERO	2.435.894	5,07	51,46	3.160.567	4,15	29,75
FEBRERO	2.562.568	5,20	58,03	3.201.028	1,28	24,91
MARZO	2.572.178	0,38	61,36	3.186.685	-0,45	23,89
ABRIL	2.619.094	1,82	61,21	3.145.020	-1,31	20,08
MAYO	2.592.697	-1,01	57,62			
JUNIO	2.603.130	0,40	54,27			
JULIO	2.666.458	2,43	50,36			
AGOSTO	2.708.204	1,57	46,06			
SEPTIEMBRE	2.658.507	-1,84	43,60			
OCTUBRE	2.773.978	4,34	39,73			
NOVIEMBRE	2.939.911	5,98	33,06			
DICIEMBRE	3.034.712	3,22	30,90			

EVOLUCIÓN MENSUAL DEL PLAZO DE RECONOCIMIENTO DE PRESTACIONES

MESES	AÑO 2009			AÑO 2010		
	PLAZO DE RECONOCIMIENTO	% DE VARIACIÓN		PLAZO DE RECONOCIMIENTO	% DE VARIACIÓN	
		MENSUAL	ANUAL		MENSUAL	ANUAL
ENERO	8	14,29	-38,46	6	50,00	-25,00
FEBRERO	7	-12,50	-22,22	4	-33,33	-42,86
MARZO	5	-28,57	-37,50	3	-25,00	-40,00
ABRIL	6	20,00	-25,00	3	0,00	-50,00
MAYO	6	0,00	-14,29			
JUNIO	5	-16,67	-37,50			
JULIO	6	20,00	-40,00			
AGOSTO	7	16,67	-46,15			
SEPTIEMBRE	7	0,00	-53,33			
OCTUBRE	6	-14,29	-50,00			
NOVIEMBRE	5	-16,67	-37,50			
DICIEMBRE	4	-20,00	-42,86			