

DEMANDANTES
DE EMPLEO, PARO
REGISTRADO,
CONTRATOS Y
PRESTACIONES

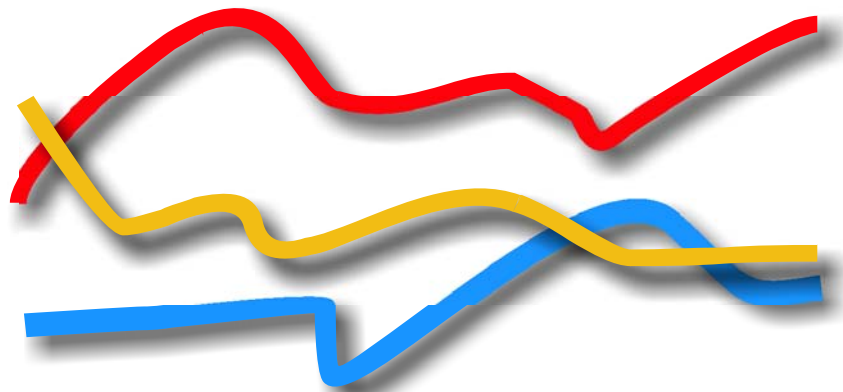

M A R Z O
2008

DEMANDANTES
DE EMPLEO, PARO
REGISTRADO,
CONTRATOS Y
PRESTACIONES

M A R Z O
2008

Diseño y maquetación:
Subdirección General de Servicios Técnicos
NIPO: 215-08-016-1
Catálogo de Publicaciones Oficiales
<http://www.publicaciones.administracion.es>

CONTENIDO

	Pág.
PARO REGISTRADO	5
CONTRATOS	11
ANEXO 1 Demandantes de Empleo y Paro Registrado	17
ANEXO 2 Contratos Registrados	45
PRESTACIONES	61

PARO REGISTRADO

El número de desempleados registrados en las Oficinas de los Servicios Públicos de Empleo, al finalizar el mes de marzo, se ha reducido en 14.356 personas en relación con el mes anterior. En valores relativos, la reducción del paro es de un -0,62%. De esta forma el paro registrado se ha situado en 2.300.975.

En marzo de 2007 el desempleo bajó en 15.824 parados respecto al mes anterior. Por otra parte, desde marzo de 2007, el paro se ha incrementado en 241.524 personas (11,73%).

En términos desestacionalizados, el desempleo se ha situado en 2.227.469, lo que supone 7.592 parados más que el valor desestacionalizado del paro registrado en febrero. Para realizar la estimación se han utilizado los mismos coeficientes que en la publicación técnica "Síntesis de Indicadores Económicos" del Ministerio de Economía y Hacienda.

EVOLUCIÓN DEL PARO REGISTRADO

2004 - 2008

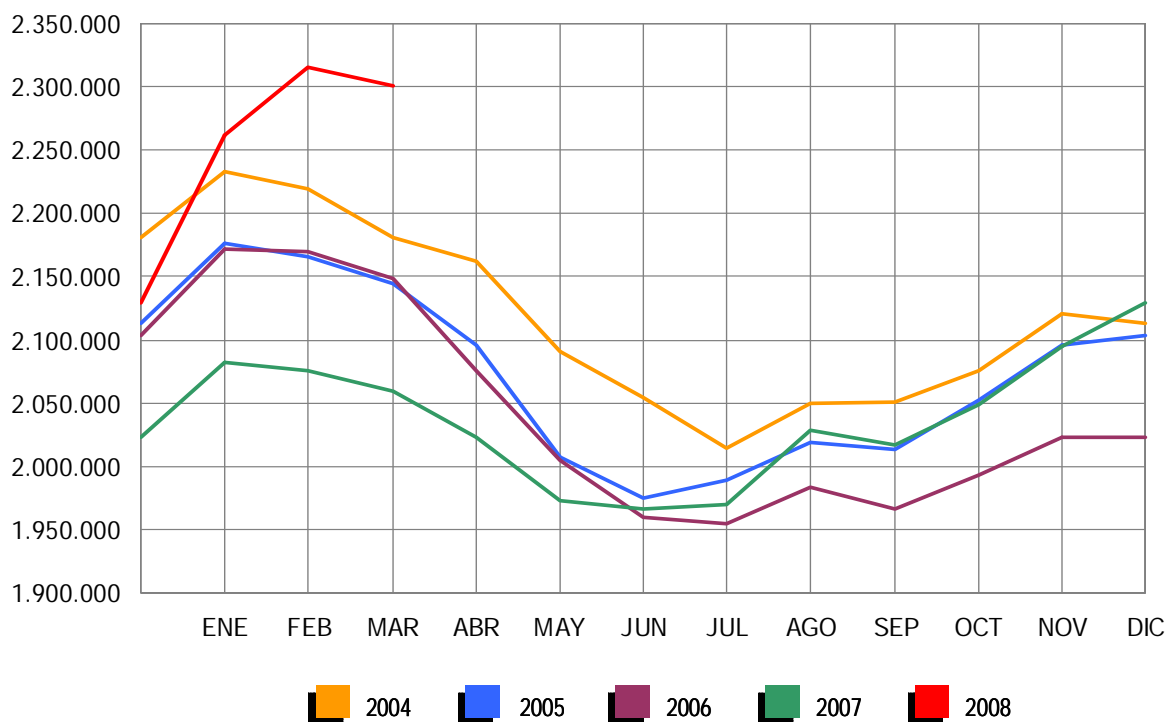

Por sectores económicos, el paro registrado presenta las siguientes variaciones respecto a febrero: En Agricultura se reduce en 8.527 (-10,12%); en Industria sube en 1.328 (0,46%); en Construcción se incrementa en 11.727 (3,84%); en Servicios desciende en 22.105 (-1,57%). Por último, el colectivo Sin Empleo Anterior sube en 3.221 personas (1,41%).

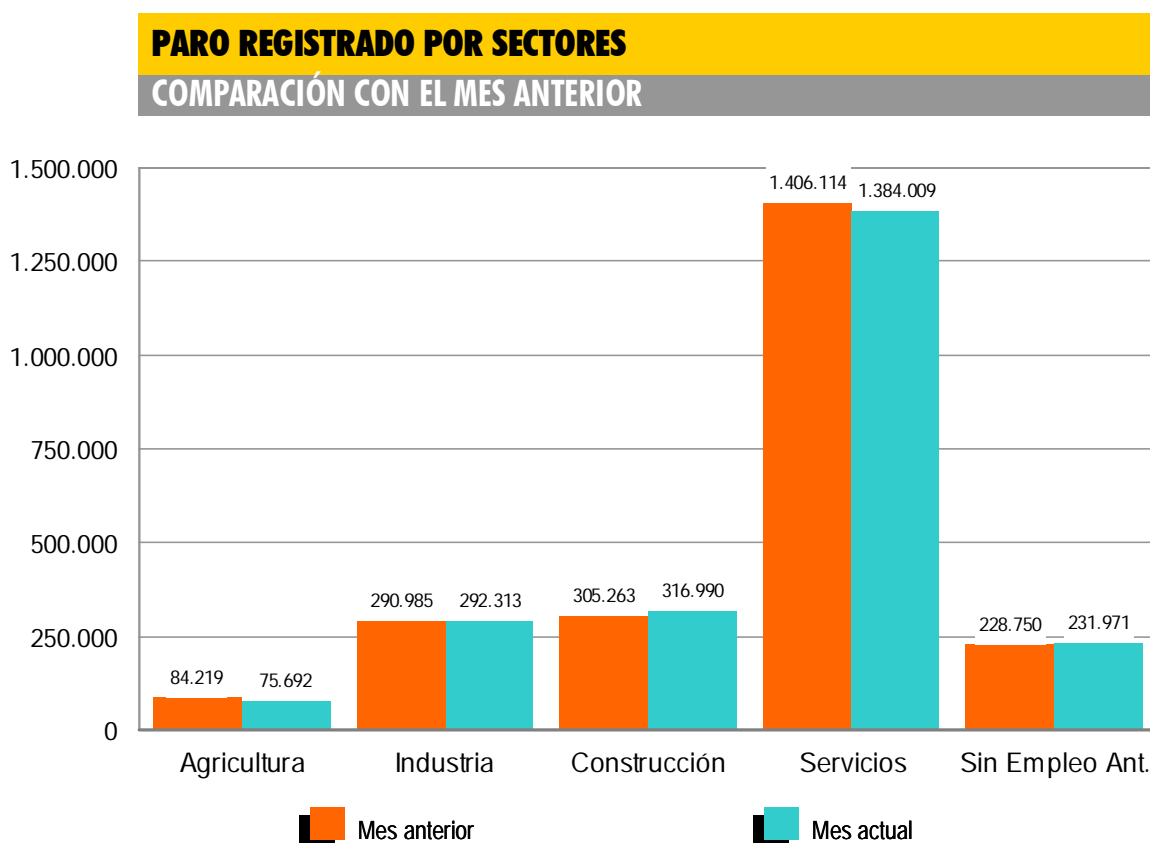

El desempleo masculino se sitúa en 968.485 al subir 4.252 (0,44%) y el femenino en 1.332.490, al descender en 18.608 (-1,38%) en relación al mes de febrero. Si lo comparamos con marzo de 2007, el paro masculino sube en 187.331 (23,98%) personas y el femenino se incrementa en 54.193 (4,24%).

Por su parte, el desempleo de los jóvenes menores de 25 años se reduce en marzo en 1.062 personas (-0,39%) respecto al mes anterior y el paro de 25 y más años baja en 13.294 (-0,65%).

El paro registrado desciende en 14 Comunidades, entre las que destacan: Andalucía (-5.317), Illes Balears (-3.151) y Murcia (-2.448). Por el contrario, sube en 3, encabezadas por Canarias (4.733) y Cataluña (728).

En cuanto a las provincias, el desempleo registrado desciende en 40, entre las que destacan: Illes Balears (-3.151), Murcia (-2.448) y Asturias (-1.897). En cambio, sube en 12, encabezadas por Las Palmas (2.698) y Barcelona (2.639).

PARO REGISTRADO POR SEXO Y EDAD

MARZO 2008

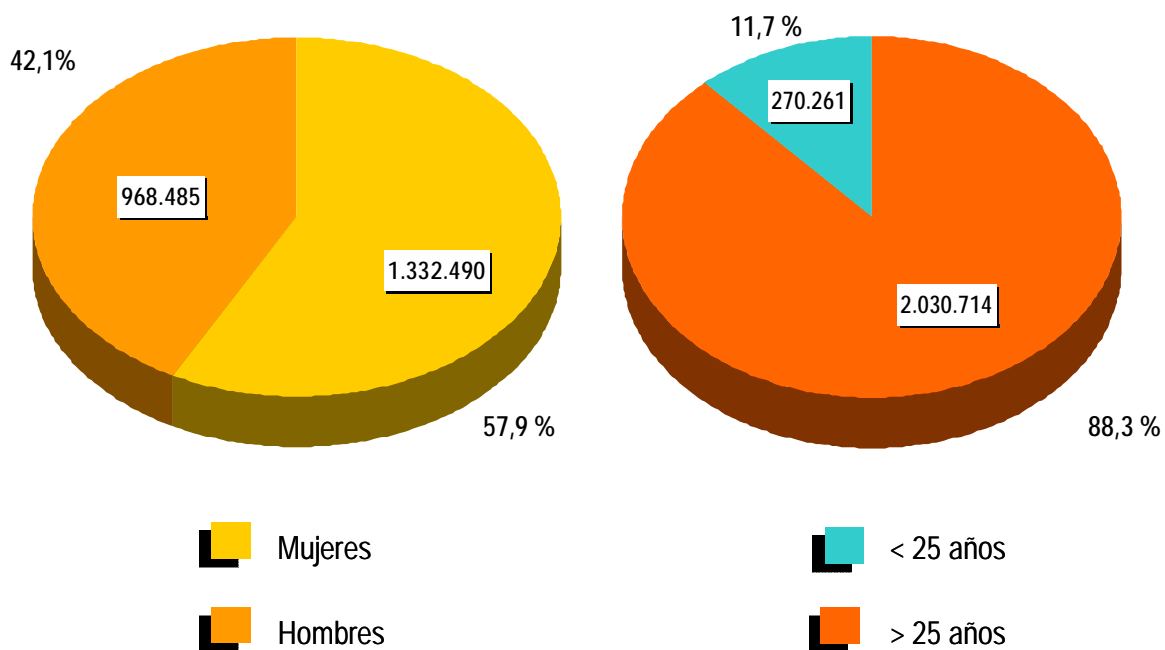

CONTRATOS

NOTA PREVIA

Nueva metodología en la estadística de contratos

Desde enero de 2007 se inicia una nueva clasificación de los contratos indefinidos. Los contratos indefinidos ordinarios no acogidos a fomento de la contratación indefinida incluyen, desde enero de 2007, tanto los bonificados como los no bonificados.

(*) Ley 12/2001, de medidas urgentes de reforma del mercado de trabajo para el incremento del empleo y la mejora de su calidad.

El número de contratos registrados durante el mes de marzo ha sido de 1.285.644. Supone una reducción de 278.788 (-17,82%) sobre el mismo mes del año 2007. Por su parte, la contratación acumulada en los primeros tres meses de 2008 ha alcanzado la cifra de 4.294.306, lo que supone 331.603 contratos menos (-7,17%) que en igual periodo del año anterior.

En marzo de 2008 se han registrado 168.133 contratos de trabajo de carácter indefinido. Representan el 13,08% de todos los contratos. Supone un descenso de 25.032 (-12,96%) sobre igual mes del año anterior. En magnitudes acumuladas, se han realizado 551.031 contratos hasta marzo de 2008. Representa una reducción de 73.443 (-11,76%) sobre el mismo periodo del año 2007.

EVOLUCIÓN MENSUAL DE LOS CONTRATOS REGISTRADOS

2007 - 2008

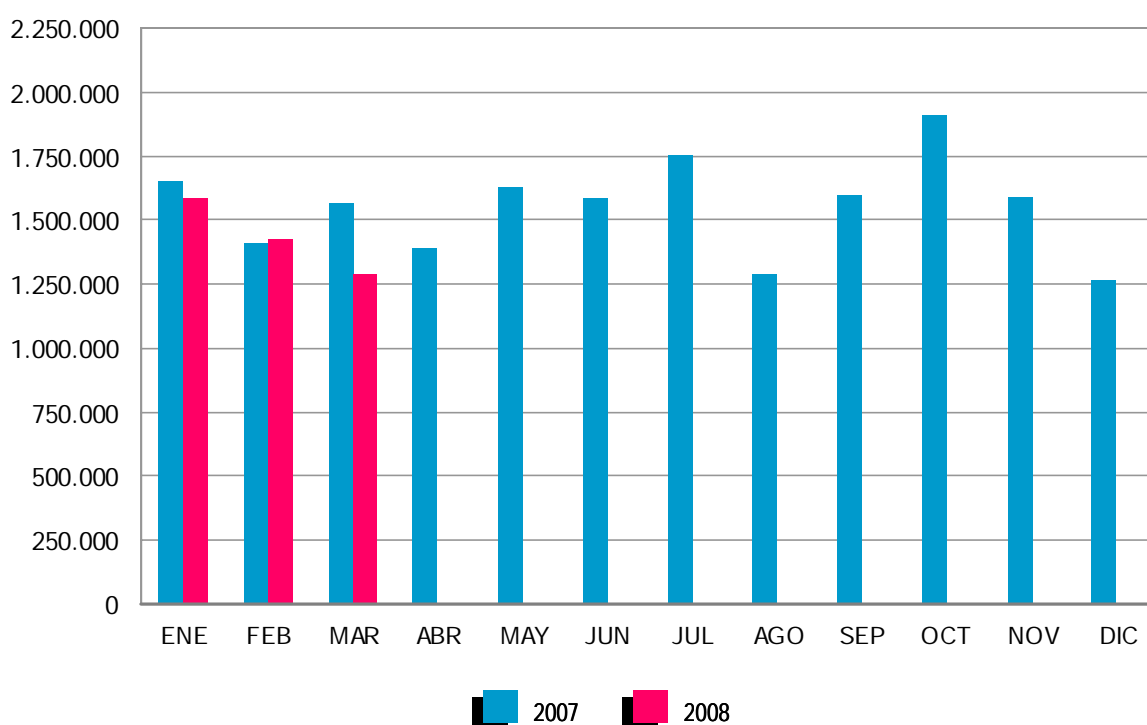

Los contratos indefinidos del mes de marzo se dividen, en cuanto a la duración de su jornada, en 120.662 a tiempo completo y 47.471 a tiempo parcial. Los primeros han tenido una bajada, respecto a marzo de 2007, de 19.322 (-13,80%) y los segundos se han reducido en 5.710 (-10,74%).

En términos acumulados, los contratos indefinidos a tiempo completo alcanzan en los tres primeros meses de este ejercicio un total de 405.704: el 13,15% menos que en igual periodo del año 2007. Los contratos indefinidos a tiempo parcial, que suponen un total de 145.327, registran un descenso de 7,62% en relación a igual periodo del año anterior.

El resto de contratos, hasta completar el total de 1.285.644 del mes de marzo de 2008, son 9.388 de carácter formativo y 1.108.123 otro tipo de contratos temporales. Dentro de este último grupo destacan: Eventuales por Circunstancia de la Producción -de jornada a tiempo completo-, con 409.068 (31,82%), seguido de Obra o Servicio Determinado -con jornada a tiempo completo-, 359.164 (27,94%). Los contratos temporales con jornada a tiempo parcial ascienden a 255.655 (19,89%).

EVOLUCIÓN MENSUAL DE LOS CONTRATOS INDEFINIDOS A TIEMPO COMPLETO

2007 - 2008

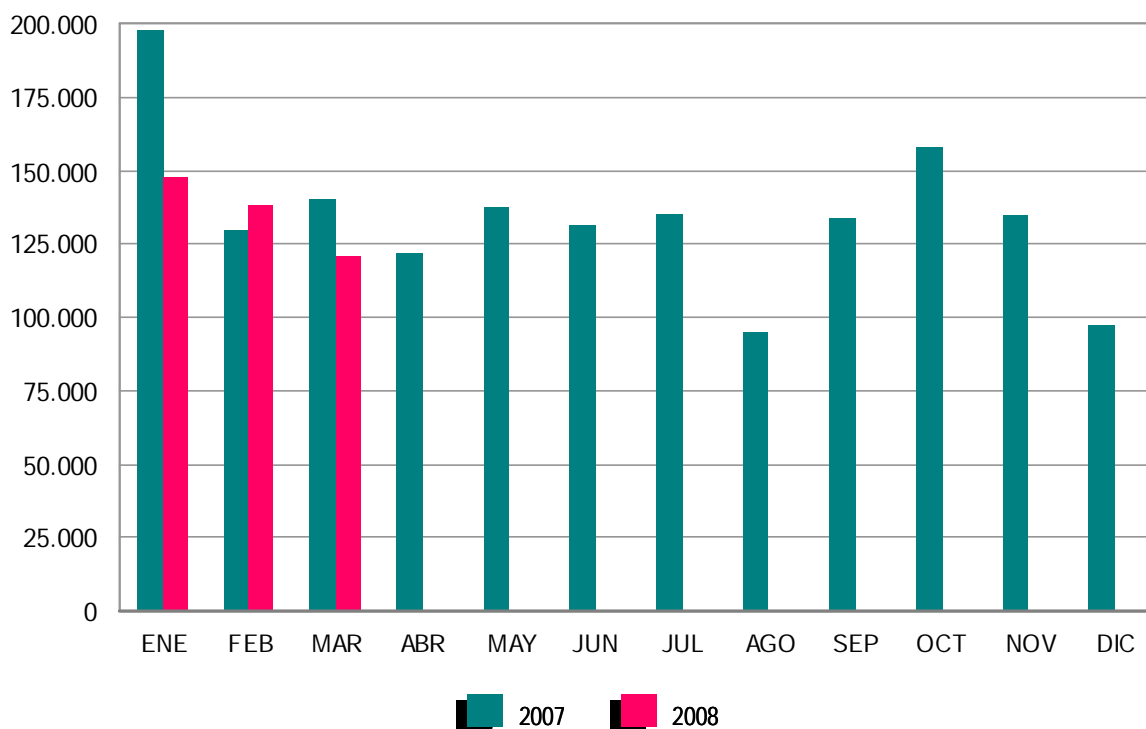

EVOLUCIÓN MENSUAL DE LOS CONTRATOS INDEFINIDOS A TIEMPO PARCIAL

2007 - 2008

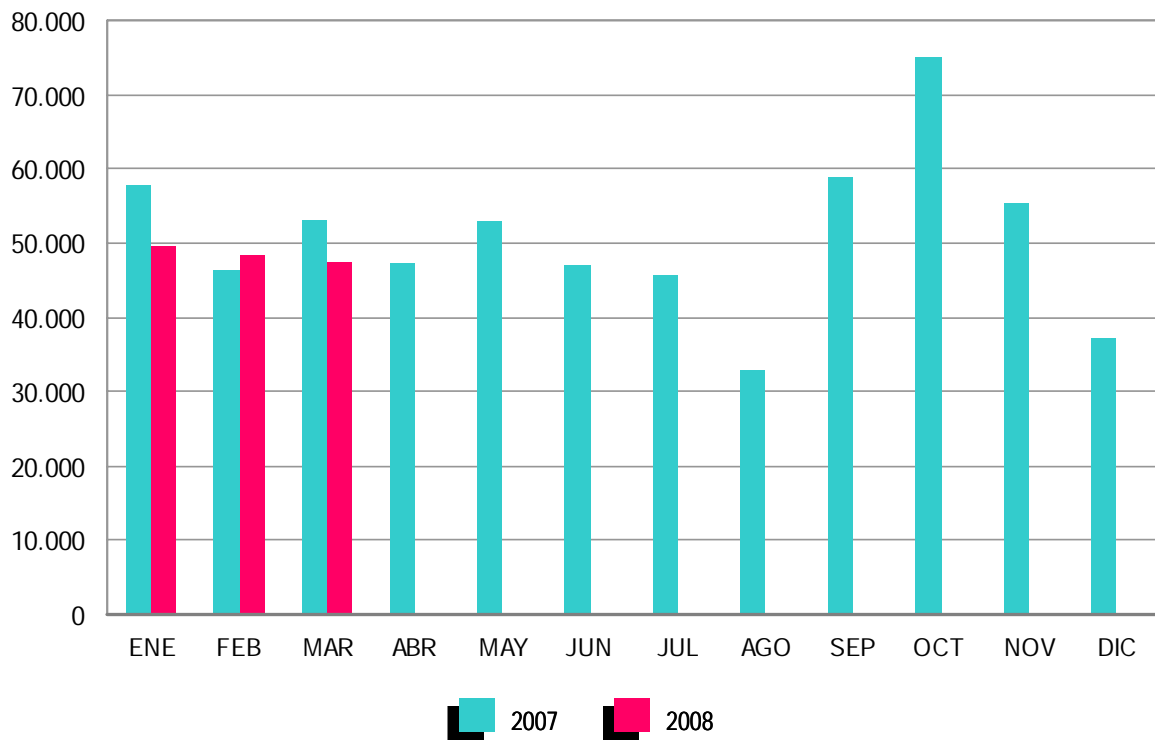

ANEXO 1

DEMANDANTES DE EMPLEO Y PARO REGISTRADO

MARZO 2008

DEMANDANTES DE EMPLEO SEGÚN COLECTIVO POR SEXO, EDAD Y SECTOR DE ACTIVIDAD ECONÓMICA

	TOTAL	OCUPADOS	CON DISPONIBILIDAD LIMITADA (*)	DENOS		
				TOTAL	OTROS NO OCUPADOS	PARADOS REGISTRADOS
TOTAL	3.288.949	621.431	120.447	2.547.071	246.096	2.300.975
SEXO:						
HOMBRES	1.375.862	265.332	70.298	1.040.232	71.747	968.485
MUJERES	1.913.087	356.099	50.149	1.506.839	174.349	1.332.490
MENORES DE 25 AÑOS:						
HOMBRES	195.308	28.921	6.736	159.651	19.210	140.441
MUJERES	194.162	32.250	5.033	156.879	27.059	129.820
TOTAL	389.470	61.171	11.769	316.530	46.269	270.261
MAYORES DE 25 AÑOS:						
HOMBRES	1.180.554	236.411	63.562	880.581	52.537	828.044
MUJERES	1.718.925	323.849	45.116	1.349.960	147.290	1.202.670
TOTAL	2.899.479	560.260	108.678	2.230.541	199.827	2.030.714
SECTOR:						
AGRICULTURA	298.893	91.285	7.760	199.848	124.156	75.692
INDUSTRIA	394.410	80.308	15.111	298.991	6.678	292.313
CONSTRUCCIÓN	406.538	53.057	17.251	336.230	19.240	316.990
SERVICIOS	1.879.356	377.203	63.329	1.438.824	54.815	1.384.009
SIN EMPLEO ANTERIOR	309.752	19.578	16.996	273.178	41.207	231.971

DEMANDANTES DE EMPLEO SEGÚN COLECTIVO POR COMUNIDADES AUTÓNOMAS

COMUNIDADES AUTÓNOMAS	TOTAL	OCUPADOS	CON DISPONIBILIDAD LIMITADA (*)	DENOS		
				TOTAL	OTROS NO OCUPADOS	PARADOS REGISTRADOS
ANDALUCÍA	916.202	177.630	27.838	710.734	174.143	536.591
ARAGÓN	64.672	17.021	2.429	45.222	3.485	41.737
ASTURIAS	74.944	17.258	2.679	55.007	2.533	52.474
ILLES BALEARS	76.313	28.024	2.435	45.854	670	45.184
CANARIAS	184.603	17.396	5.227	161.980	3.138	158.842
CANTABRIA	31.049	5.165	1.571	24.313	838	23.475
CASTILLA LA MANCHA	135.630	22.293	3.870	109.467	3.809	105.658
CASTILLA LEÓN	158.442	29.796	4.831	123.815	4.694	119.121
CATALUÑA	388.627	70.615	22.877	295.135	3.495	291.640
COM. VALENCIANA	322.499	60.004	13.470	249.025	7.189	241.836
EXTREMADURA	133.789	26.443	4.380	102.966	24.260	78.706
GALICIA	203.445	28.825	9.007	165.613	5.433	160.180
MADRID	338.014	64.308	12.127	261.579	7.655	253.924
MURCIA	80.315	19.065	2.187	59.063	1.250	57.813
NAVARRA	35.500	10.387	1.106	24.007	421	23.586
PAÍS VASCO	109.701	21.336	3.538	84.827	2.239	82.588
LA RIOJA	16.556	3.833	411	12.312	282	12.030
CEUTA	8.622	1.019	139	7.464	269	7.195
MELILLA	10.026	1.013	325	8.688	293	8.395
TOTAL	3.288.949	621.431	120.447	2.547.071	246.096	2.300.975

(*) Son aquellos demandantes, sin empleo, que indican en su solicitud condiciones especiales de trabajo (ej: sólo a domicilio, teletrabajo, en el extranjero, et

MARZO 2008

DEMANDANTES DE EMPLEO NO OCUPADOS (DENOS) POR SEXO, EDAD Y SECTOR DE ACTIVIDAD ECONÓMICA

	TOTAL	VARIACIÓN			
		MENSUAL		ANUAL	
		ABSOLUTA	RELATIVA	ABSOLUTA	RELATIVA
TOTAL	2.547.071	4.344	0,17	237.801	10,30
SEXO:					
HOMBRES	1.040.232	12.643	1,23	190.463	22,41
MUJERES	1.506.839	-8.299	-0,55	47.338	3,24
MENORES DE 25 AÑOS:					
HOMBRES	159.651	6.442	4,20	30.305	23,43
MUJERES	156.879	1.646	1,06	-1.574	-0,99
TOTAL	316.530	8.088	2,62	28.731	9,98
MAYORES DE 25 AÑOS:					
HOMBRES	880.581	6.201	0,71	160.158	22,23
MUJERES	1.349.960	-9.945	-0,73	48.912	3,76
TOTAL	2.230.541	-3.744	-0,17	209.070	10,34
SECTOR:					
AGRICULTURA	199.848	-2.747	-1,36	4.509	2,31
INDUSTRIA	298.991	1.481	0,50	11.974	4,17
CONSTRUCCIÓN	336.230	12.990	4,02	96.734	40,39
SERVICIOS	1.438.824	-20.511	-1,41	116.260	8,79
SIN EMPLEO ANTERIOR	273.178	13.131	5,05	8.324	3,14

DEMANDANTES DE EMPLEO NO OCUPADOS (DENOS) POR COMUNIDADES AUTÓNOMAS

COMUNIDADES AUTÓNOMAS	TOTAL	VARIACIÓN			
		MENSUAL		ANUAL	
		ABSOLUTA	RELATIVA	ABSOLUTA	RELATIVA
ANDALUCÍA	710.734	9.432	1,34	47.773	7,21
ARAGÓN	45.222	548	1,23	6.567	16,99
ASTURIAS	55.007	-1.976	-3,47	-1.087	-1,94
ILLES BALEARS	45.854	-3.048	-6,23	5.511	13,66
CANARIAS	161.980	5.570	3,56	26.681	19,72
CANTABRIA	24.313	-425	-1,72	1.673	7,39
CASTILLA LA MANCHA	109.467	405	0,37	12.768	13,20
CASTILLA LEÓN	123.815	266	0,22	6.666	5,69
CATALUÑA	295.135	752	0,26	36.494	14,11
COM. VALENCIANA	249.025	77	0,03	43.923	21,42
EXTREMADURA	102.966	-107	-0,10	1.581	1,56
GALICIA	165.613	-1.572	-0,94	230	0,14
MADRID	261.579	-928	-0,35	29.858	12,89
MURCIA	59.063	-2.329	-3,79	12.775	27,60
NAVARRA	24.007	-993	-3,97	1.926	8,72
PAÍS VASCO	84.827	-822	-0,96	1.856	2,24
LA RIOJA	12.312	-62	-0,50	1.724	16,28
CEUTA	7.464	-218	-2,84	171	2,34
MELILLA	8.688	-226	-2,54	711	8,91
TOTAL	2.547.071	4.344	0,17	237.801	10,30

MARZO 2008

PARO REGISTRADO POR SEXO, EDAD Y SECTOR DE ACTIVIDAD ECONÓMICA

	TOTAL	VARIACIÓN			
		MENSUAL		ANUAL	
		ABSOLUTA	RELATIVA	ABSOLUTA	RELATIVA
TOTAL	2.300.975	-14.356	-0,62	241.524	11,73
SEXO:					
HOMBRES	968.485	4.252	0,44	187.331	23,98
MUJERES	1.332.490	-18.608	-1,38	54.193	4,24
MENORES DE 25 AÑOS:					
HOMBRES	140.441	1.537	1,11	24.170	20,79
MUJERES	129.820	-2.599	-1,96	-6.014	-4,43
TOTAL	270.261	-1.062	-0,39	18.156	7,20
MAYORES DE 25 AÑOS:					
HOMBRES	828.044	2.715	0,33	163.161	24,54
MUJERES	1.202.670	-16.009	-1,31	60.207	5,27
TOTAL	2.030.714	-13.294	-0,65	223.368	12,36
SECTOR:					
AGRICULTURA	75.692	-8.527	-10,12	11.691	18,27
INDUSTRIA	292.313	1.328	0,46	12.698	4,54
CONSTRUCCIÓN	316.990	11.727	3,84	97.194	44,22
SERVICIOS	1.384.009	-22.105	-1,57	119.085	9,41
SIN EMPLEO ANTERIOR	231.971	3.221	1,41	856	0,37

PARO REGISTRADO POR COMUNIDADES AUTÓNOMAS

COMUNIDADES AUTÓNOMAS	TOTAL	VARIACIÓN			
		MENSUAL		ANUAL	
		ABSOLUTA	RELATIVA	ABSOLUTA	RELATIVA
ANDALUCÍA	536.591	-5.317	-0,98	49.657	10,20
ARAGÓN	41.737	-292	-0,69	5.462	15,06
ASTURIAS	52.474	-1.897	-3,49	-1.264	-2,35
ILLES BALEARS	45.184	-3.151	-6,52	5.329	13,37
CANARIAS	158.842	4.733	3,07	28.194	21,58
CANTABRIA	23.475	-422	-1,77	1.604	7,33
CASTILLA LA MANCHA	105.658	139	0,13	11.492	12,20
CASTILLA LEÓN	119.121	-284	-0,24	6.543	5,81
CATALUÑA	291.640	728	0,25	36.920	14,49
COM. VALENCIANA	241.836	-318	-0,13	43.491	21,93
EXTREMADURA	78.706	-512	-0,65	2.994	3,95
GALICIA	160.180	-1.648	-1,02	294	0,18
MADRID	253.924	-1.415	-0,55	31.113	13,96
MURCIA	57.813	-2.448	-4,06	12.701	28,15
NAVARRA	23.586	-1.006	-4,09	1.975	9,14
PAÍS VASCO	82.588	-731	-0,88	2.431	3,03
LA RIOJA	12.030	-98	-0,81	1.712	16,59
CEUTA	7.195	-200	-2,70	149	2,11
MELILLA	8.395	-217	-2,52	727	9,48
TOTAL	2.300.975	-14.356	-0,62	241.524	11,73

MARZO 2008

DEMANDANTES PARADOS SEGÚN OCUPABILIDAD POR SEXO, EDAD Y SECTOR DE ACTIVIDAD ECONÓMICA

	GRADO DE OCUPABILIDAD									
	TOTAL	MUY BAJA	%	BAJA	%	MEDIA	%	ALTA	%	
TOTAL	2.300.975	356.661	15,50	682.344	29,65	843.545	36,66	418.425	18,18	
SEXO:										
HOMBRES	968.485	123.297	12,73	291.370	30,09	366.525	37,85	187.293	19,34	
MUJERES	1.332.490	233.364	17,51	390.974	29,34	477.020	35,80	231.132	17,35	
MENORES DE 25 AÑOS:										
TOTAL	270.261	5.642	2,09	79.479	29,41	122.810	45,44	62.330	23,06	
HOMBRES	140.441	1.947	1,39	43.628	31,07	63.307	45,08	31.559	22,47	
MUJERES	129.820	3.695	2,85	35.851	27,62	59.503	45,84	30.771	23,70	
>25 AÑOS Y < 45 AÑOS:										
TOTAL	1.192.566	74.336	6,23	350.057	29,35	496.784	41,66	271.389	22,76	
HOMBRES	486.599	17.783	3,65	144.604	29,72	207.203	42,58	117.009	24,05	
MUJERES	705.967	56.553	8,01	205.453	29,10	289.581	41,02	154.380	21,87	
MAYORES DE 45 AÑOS:										
TOTAL	838.148	276.683	33,01	252.808	30,16	223.951	26,72	84.706	10,11	
HOMBRES	341.445	103.567	30,33	103.138	30,21	96.015	28,12	38.725	11,34	
MUJERES	496.703	173.116	34,85	149.670	30,13	127.936	25,76	45.981	9,26	
SECTOR:										
AGRICULTURA	75.692	10.456	13,81	21.986	29,05	29.293	38,70	13.957	18,44	
INDUSTRIA	292.313	70.937	24,27	91.006	31,13	89.473	30,61	40.897	13,99	
CONSTRUCCIÓN	316.990	33.703	10,63	99.889	31,51	125.638	39,63	57.760	18,22	
SERVICIOS	1.384.009	198.800	14,36	386.053	27,89	521.413	37,67	277.743	20,07	
SIN EMPLEO ANTERIOR	231.971	42.765	18,44	83.410	35,96	77.728	33,51	28.068	12,10	

DEMANDANTES PARADOS SEGÚN OCUPABILIDAD POR COMUNIDADES AUTÓNOMAS

COMUNIDADES AUTÓNOMAS	GRADO DE OCUPABILIDAD									
	TOTAL	MUY BAJA	%	BAJA	%	MEDIA	%	ALTA	%	
ANDALUCÍA	536.591	87.863	16,37	175.608	32,73	193.137	35,99	79.983	14,91	
ARAGÓN	41.737	6.080	14,57	14.596	34,97	17.669	42,33	3.392	8,13	
ASTURIAS	52.474	7.052	13,44	12.069	23,00	18.752	35,74	14.601	27,83	
ILLES BALEARS	45.184	4.222	9,34	11.991	26,54	19.138	42,36	9.833	21,76	
CANARIAS	158.842	24.938	15,70	44.362	27,93	62.083	39,08	27.459	17,29	
CANTABRIA	23.475	3.312	14,11	5.146	21,92	8.414	35,84	6.603	28,13	
CASTILLA LA MANCHA	105.658	14.835	14,04	32.375	30,64	42.623	40,34	15.825	14,98	
CASTILLA LEÓN	119.121	20.294	17,04	35.026	29,40	44.184	37,09	19.617	16,47	
CATALUÑA	291.640	55.570	19,05	109.992	37,71	97.971	33,59	28.107	9,64	
COM. VALENCIANA	241.836	33.184	13,72	64.156	26,53	83.701	34,61	60.795	25,14	
EXTREMADURA	78.706	17.052	21,67	24.803	31,51	26.541	33,72	10.310	13,10	
GALICIA	160.180	31.024	19,37	45.676	28,52	57.696	36,02	25.784	16,10	
MADRID	253.924	24.277	9,56	52.378	20,63	101.838	40,11	75.431	29,71	
MURCIA	57.813	7.669	13,27	22.506	38,93	21.497	37,18	6.141	10,62	
NAVARRA	23.586	2.707	11,48	3.899	16,53	8.645	36,65	8.335	35,34	
PAÍS VASCO	82.588	12.426	15,05	18.020	21,82	28.796	34,87	23.346	28,27	
LA RIOJA	12.030	1.838	15,28	4.364	36,28	4.632	38,50	1.196	9,94	
CEUTA	7.195	1.289	17,92	2.871	39,90	2.708	37,64	327	4,54	
MELILLA	8.395	1.029	12,26	2.506	29,85	3.520	41,93	1.340	15,96	
TOTAL	2.300.975	356.661	15,50	682.344	29,65	843.545	36,66	418.425	18,18	

MARZO 2008

VARIACIÓN DE DEMANDANTES PARADOS SEGÚN OCUPABILIDAD POR SEXO, EDAD Y SECTOR DE ACTIVIDAD ECONÓMICA

	OCUPABILIDAD									
	TOTAL		MUY BAJA		BAJA		MEDIA		ALTA	
	VAR. MENSUAL	VAR. ANUAL	VAR. MENSUAL	VAR. ANUAL	VAR. MENSUAL	VAR. ANUAL	VAR. MENSUAL	VAR. ANUAL	VAR. MENSUAL	VAR. ANUAL
TOTAL	-14.356	241.524	1.313	14.237	-5.414	63.658	-5.743	110.597	-4.512	53.032
SEXO:										
HOMBRES	4.252	187.331	634	2.635	-1.518	53.213	2.719	86.511	2.417	44.972
MUJERES	-18.608	54.193	679	11.602	-3.896	10.445	-8.462	24.086	-6.929	8.060
MENORES DE 25 AÑOS:										
TOTAL	-1.062	18.156	14	-510	-1.049	960	198	11.737	-225	5.969
HOMBRES	1.537	24.170	31	-124	-66	4.607	1.034	12.571	538	7.116
MUJERES	-2.599	-6.014	-17	-386	-983	-3.647	-836	-834	-763	-1.147
>25 AÑOS Y < 45 AÑOS:										
TOTAL	-14.280	136.323	759	3.423	-4.612	35.681	-6.544	65.140	-3.883	32.079
HOMBRES	-125	112.669	209	1.103	-1.334	32.030	48	52.251	952	27.285
MUJERES	-14.155	23.654	550	2.320	-3.278	3.651	-6.592	12.889	-4.835	4.794
MAYORES DE 45 AÑOS:										
TOTAL	986	87.045	540	11.324	247	27.017	603	33.720	-404	14.984
HOMBRES	2.840	50.492	394	1.656	-118	16.576	1.637	21.689	927	10.571
MUJERES	-1.854	36.553	146	9.668	365	10.441	-1.034	12.031	-1.331	4.413
SECTOR:										
AGRICULTURA	-8.527	11.691	-104	503	-3.670	2.968	-3.437	5.863	-1.316	2.357
INDUSTRIA	1.328	12.698	439	-774	-46	1.841	773	7.478	162	4.153
CONSTRUCCIÓN	11.727	97.194	272	1.950	3.207	32.769	5.257	43.366	2.991	19.109
SERVICIOS	-22.105	119.085	642	11.048	-6.463	25.755	-9.582	54.541	-6.702	27.741
SIN EMPLEO ANTERIOR	3.221	856	64	1.510	1.558	325	1.246	-651	353	-328

VARIACIÓN DE DEMANDANTES PARADOS SEGÚN OCUPABILIDAD POR COMUNIDADES AUTÓNOMAS

COMUNIDADES AUTÓNOMAS	OCUPABILIDAD									
	TOTAL		MUY BAJA		BAJA		MEDIA		ALTA	
	VAR. MENSUAL	VAR. ANUAL	VAR. MENSUAL	VAR. ANUAL	VAR. MENSUAL	VAR. ANUAL	VAR. MENSUAL	VAR. ANUAL	VAR. MENSUAL	VAR. ANUAL
ANDALUCÍA	-5.317	49.657	-316	4.442	-1.387	17.727	-1.754	22.536	-1.860	4.952
ARAGÓN	-292	5.462	57	422	52	1.904	-287	3.079	-114	57
ASTURIAS	-1.897	-1.264	-71	-73	-392	-277	-692	-676	-742	-238
ILLES BALEARS	-3.151	5.329	-46	114	-896	1.154	-1.464	2.152	-745	1.909
CANARIAS	4.733	28.194	313	2.087	1.182	6.336	1.846	13.443	1.392	6.328
CANTABRIA	-422	1.604	-6	30	-32	690	-195	443	-189	441
CASTILLA LA MANCHA	139	11.492	28	493	-74	3.021	240	6.325	-55	1.653
CASTILLA LEÓN	-284	6.543	742	1.036	-748	1.394	-308	3.746	30	367
CATALUÑA	728	36.920	475	1.060	-532	12.177	324	18.958	461	4.725
COM. VALENCIANA	-318	43.491	243	2.024	-311	9.152	-160	17.354	-90	14.961
EXTREMADURA	-512	2.994	-62	552	-170	307	-118	1.551	-162	584
GALICIA	-1.648	294	-102	235	-105	2.091	-718	420	-723	-2.452
MADRID	-1.415	31.113	-116	-201	-98	2.174	-637	13.116	-564	16.024
MURCIA	-2.448	12.701	126	1.075	-1.435	4.801	-788	5.468	-351	1.357
NAVARRA	-1.006	1.975	-18	337	-70	491	-412	285	-506	862
PAÍS VASCO	-731	2.431	14	503	-224	463	-270	624	-251	841
LA RIOJA	-98	1.712	44	194	-148	251	-39	986	45	281
CEUTA	-200	149	10	-11	-4	-179	-161	312	-45	27
MELILLA	-217	727	-2	-82	-22	-19	-150	475	-43	353
TOTAL	-14.356	241.524	1.313	14.237	-5.414	63.658	-5.743	110.597	-4.512	53.032

MARZO 2008

PARO REGISTRADO. VARIACIÓN MENSUAL SEGÚN SECTOR DE ACTIVIDAD ECONÓMICA *

MARZO	TOTAL	AGRICULTURA	INDUSTRIA	CONSTRUCCIÓN	SERVICIOS	SIN EMPLEO ANTERIOR
1997	-36.108	7.310	-6.766	-11.652	-23.210	-1.789
1998	-29.342	4.063	-6.674	-12.483	-13.688	-560
1999	-30.745	-2.587	-2.673	-6.789	-19.371	675
2000	-37.420	-2.592	-5.558	-7.078	-23.302	1.110
2001	-12.268	1.973	-3.033	-4.542	-6.433	-233
2002	-66.804	-7.305	-5.073	1.995	-57.273	853
2003	-16.717	371	-2.344	-3.875	-16.037	5.167
2004	-37.753	800	-4.883	-5.002	-30.837	2.169
2005	-20.585	2.370	1.332	-206	-25.323	1.242
2006	-20.747	-12	-3.459	-6.766	-13.364	2.854
2007	-15.824	899	-1.223	-4.460	-14.308	3.268
2008	-14.356	-8.527	1.328	11.727	-22.105	3.221

(*) Los datos anteriores a Mayo 2005 (fecha de entrada en funcionamiento del SISPE) son reconstruidos.

Desde enero de 1997 hasta enero de 2001, la estimación está basada en datos agregados.

MARZO 2008

EVOLUCIÓN MENSUAL DEL PARO REGISTRADO *

	AÑO 2007			AÑO 2008		
	TOTAL	% DE VARIACIÓN		TOTAL	% DE VARIACIÓN	
		MENSUAL	ANUAL		MENSUAL	ANUAL
ENERO	2.082.508	2,95	-4,10	2.261.925	6,22	8,62
FEBRERO	2.075.275	-0,35	-4,33	2.315.331	2,36	11,57
MARZO	2.059.451	-0,76	-4,15	2.300.975	-0,62	11,73
ABRIL	2.023.124	-1,76	-2,53			
MAYO	1.973.231	-2,47	-1,56			
JUNIO	1.965.869	-0,37	0,31			
JULIO	1.970.338	0,23	0,79			
AGOSTO	2.028.296	2,94	2,25			
SEPTIEMBRE	2.017.363	-0,54	2,60			
OCTUBRE	2.048.577	1,55	2,80			
NOVIEMBRE	2.094.473	2,24	3,52			
DICIEMBRE	2.129.547	1,67	5,27			

EVOLUCIÓN DEL PARO REGISTRADO (SERIES) *

MARZO	TOTAL	VARIACIONES			
		MENSUAL		ANUAL	
		ABSOLUTA	RELATIVA	ABSOLUTA	RELATIVA
1997	2.751.554	-36.108	-1,30	-217.918	-7,34
1998	2.524.004	-29.342	-1,15	-227.550	-8,27
1999	2.202.337	-30.745	-1,38	-321.668	-12,74
2000	2.042.332	-37.420	-1,80	-160.005	-7,27
2001	1.981.006	-12.268	-0,62	-61.325	-3,00
2002	2.083.103	-66.804	-3,11	102.097	5,15
2003	2.163.498	-16.717	-0,77	80.395	3,86
2004	2.181.546	-37.753	-1,70	18.048	0,83
2005	2.144.835	-20.585	-0,95	-36.711	-1,68
2006	2.148.530	-20.747	-0,96	3.695	0,17
2007	2.059.451	-15.824	-0,76	-89.079	-4,15
2008	2.300.975	-14.356	-0,62	241.524	11,73

(*) Los datos anteriores a Mayo 2005 (fecha de entrada en funcionamiento del SISPE) son reconstruidos.

Desde enero de 1997 hasta enero de 2001, la estimación está basada en datos agregados.

MARZO 2008

PARO REGISTRADO SEGÚN SEXO Y EDAD. SERIES *

AÑO 2004	TOTAL	HOMBRES	MUJERES	MENORES DE 25 AÑOS			RESTO EDADES		
				TOTAL	HOMBRES	MUJERES	TOTAL	HOMBRES	MUJERES
ENERO	2.232.560	923.156	1.309.404	313.992	142.392	171.600	1.918.568	780.764	1.137.804
FEBRERO	2.219.300	903.903	1.315.397	311.155	139.030	172.125	1.908.145	764.873	1.143.272
MARZO	2.181.546	882.204	1.299.343	300.250	134.122	166.128	1.881.296	748.082	1.133.214
ABRIL	2.162.405	872.859	1.289.546	297.170	133.317	163.853	1.865.236	739.543	1.125.693
MAYO	2.090.702	840.336	1.250.366	276.731	124.752	151.980	1.813.970	715.584	1.098.386
JUNIO	2.054.113	814.869	1.239.244	275.760	125.016	150.744	1.778.353	689.853	1.088.500
JULIO	2.014.218	797.767	1.216.450	255.951	116.887	139.064	1.758.266	680.881	1.077.386
AGOSTO	2.049.639	826.569	1.223.070	255.617	119.124	136.493	1.794.022	707.445	1.086.577
SEPTIEMBRE	2.050.514	822.223	1.228.291	269.511	124.143	145.368	1.781.002	698.079	1.082.923
OCTUBRE	2.075.811	834.061	1.241.750	276.975	126.850	150.126	1.798.836	707.211	1.091.625
NOVIEMBRE	2.121.089	855.839	1.265.251	284.530	130.728	153.802	1.836.559	725.111	1.111.448
DICIEMBRE	2.112.715	878.020	1.234.695	268.813	127.148	141.665	1.843.902	750.872	1.093.029
AÑO 2005									
ENERO	2.176.599	892.559	1.284.040	280.151	129.581	150.570	1.896.448	762.978	1.133.470
FEBRERO	2.165.420	872.326	1.293.094	283.305	128.872	154.433	1.882.115	743.454	1.138.661
MARZO	2.144.835	863.168	1.281.667	279.384	127.518	151.866	1.865.451	735.650	1.129.801
ABRIL	2.095.945	832.912	1.263.033	270.870	122.455	148.415	1.825.075	710.457	1.114.618
MAYO	2.007.393	782.160	1.225.233	258.851	116.784	142.067	1.748.542	665.376	1.083.166
JUNIO	1.974.860	758.514	1.216.346	255.429	117.422	138.007	1.719.431	641.092	1.078.339
JULIO	1.989.417	763.528	1.225.889	244.257	112.901	131.356	1.745.160	650.627	1.094.533
AGOSTO	2.019.110	790.103	1.229.007	247.222	115.702	131.520	1.771.888	674.401	1.097.487
SEPTIEMBRE	2.013.286	784.260	1.229.026	263.228	123.027	140.201	1.750.058	661.233	1.088.825
OCTUBRE	2.052.861	803.777	1.249.084	278.101	129.430	148.671	1.774.760	674.347	1.100.413
NOVIEMBRE	2.095.580	821.035	1.274.545	286.670	133.641	153.029	1.808.910	687.394	1.121.516
DICIEMBRE	2.102.937	851.963	1.250.974	275.895	133.009	142.886	1.827.042	718.954	1.108.088
AÑO 2006									
ENERO	2.171.503	864.667	1.306.836	288.603	135.602	153.001	1.882.900	729.065	1.153.835
FEBRERO	2.169.277	852.501	1.316.776	290.364	134.131	156.233	1.878.913	718.370	1.160.543
MARZO	2.148.530	833.844	1.314.686	287.058	131.880	155.178	1.861.472	701.964	1.159.508
ABRIL	2.075.676	800.875	1.274.801	268.223	123.307	144.916	1.807.453	677.568	1.129.885
MAYO	2.004.528	762.998	1.241.530	250.912	114.966	135.946	1.753.616	648.032	1.105.584
JUNIO	1.959.754	738.743	1.221.011	238.364	110.984	127.380	1.721.390	627.759	1.093.631
JULIO	1.954.984	739.653	1.215.331	227.120	106.366	120.754	1.727.864	633.287	1.094.577
AGOSTO	1.983.677	768.370	1.215.307	229.555	109.373	120.182	1.754.122	658.997	1.095.125
SEPTIEMBRE	1.966.166	752.747	1.213.419	238.710	112.784	125.926	1.727.456	639.963	1.087.493
OCTUBRE	1.992.836	762.491	1.230.345	250.284	117.179	133.105	1.742.552	645.312	1.097.240
NOVIEMBRE	2.023.164	777.062	1.246.102	255.580	120.064	135.516	1.767.584	656.998	1.110.586
DICIEMBRE	2.022.873	804.274	1.218.599	242.012	117.711	124.301	1.780.861	686.563	1.094.298
AÑO 2007									
ENERO	2.082.508	809.259	1.273.249	253.885	120.081	133.804	1.828.623	689.178	1.139.445
FEBRERO	2.075.275	794.202	1.281.073	255.337	118.488	136.849	1.819.938	675.714	1.144.224
MARZO	2.059.451	781.154	1.278.297	252.105	116.271	135.834	1.807.346	664.883	1.142.463
ABRIL	2.023.124	766.163	1.256.961	242.702	112.844	129.858	1.780.422	653.319	1.127.103
MAYO	1.973.231	743.837	1.229.394	228.223	106.916	121.307	1.745.008	636.921	1.108.087
JUNIO	1.965.869	742.690	1.223.179	230.235	109.643	120.592	1.735.634	633.047	1.102.587
JULIO	1.970.338	755.375	1.214.963	220.524	106.153	114.371	1.749.814	649.222	1.100.592
AGOSTO	2.028.296	799.785	1.228.511	226.321	110.876	115.445	1.801.975	688.909	1.113.066
SEPTIEMBRE	2.017.363	787.351	1.230.012	234.419	114.058	120.361	1.782.944	673.293	1.109.651
OCTUBRE	2.048.577	802.831	1.245.746	235.125	114.303	120.822	1.813.452	688.528	1.124.924
NOVIEMBRE	2.094.473	834.047	1.260.426	243.694	120.504	123.190	1.850.779	713.543	1.137.236
DICIEMBRE	2.129.547	885.139	1.244.408	240.383	123.887	116.496	1.889.164	761.252	1.127.912
AÑO 2008									
ENERO	2.261.925	935.597	1.326.328	262.507	134.062	128.445	1.999.418	801.535	1.197.883
FEBRERO	2.315.331	964.233	1.351.098	271.323	138.904	132.419	2.044.008	825.329	1.218.679
MARZO	2.300.975	968.485	1.332.490	270.261	140.441	129.820	2.030.714	828.044	1.202.670
ABRIL									
MAYO									
JUNIO									
JULIO									
AGOSTO									
SEPTIEMBRE									
OCTUBRE									
NOVIEMBRE									
DICIEMBRE									

(*) Los datos anteriores a Mayo 2005 (fecha de entrada en funcionamiento del SISPE) son reconstruidos

MARZO 2008

VARIACIÓN ANUAL DEL PARO REGISTRADO SEGÚN SEXO Y EDAD. SERIES *

AÑO 2004	TOTAL	HOMBRES	MUJERES	MENORES DE 25 AÑOS			RESTO EDADES		
				TOTAL	HOMBRES	MUJERES	TOTAL	HOMBRES	MUJERES
ENERO	2,17	1,88	2,37	-3,42	-1,26	-5,14	3,15	2,48	3,61
FEBRERO	1,79	1,43	2,04	-4,94	-3,11	-6,36	2,98	2,31	3,44
MARZO	0,83	0,74	0,90	-7,69	-5,07	-9,70	2,34	1,86	2,67
ABRIL	2,75	2,41	2,98	-3,96	-1,64	-5,77	3,91	3,18	4,39
MAYO	2,71	2,82	2,63	-5,14	-2,51	-7,20	4,02	3,81	4,15
JUNIO	1,67	1,07	2,07	-6,33	-4,69	-7,65	3,04	2,19	3,58
JULIO	0,91	0,24	1,36	-7,47	-6,02	-8,65	2,26	1,40	2,82
AGOSTO	1,63	1,20	1,93	-6,68	-4,47	-8,53	2,94	2,22	3,42
SEPTIEMBRE	0,53	0,40	0,62	-6,98	-4,50	-9,00	1,78	1,32	2,07
OCTUBRE	-0,99	-1,30	-0,78	-9,13	-7,04	-10,82	0,39	-0,20	0,78
NOVIEMBRE	-1,03	-1,19	-0,92	-8,64	-6,36	-10,50	0,26	-0,20	0,57
DICIEMBRE	-3,14	-4,78	-1,95	-10,14	-9,16	-11,01	-2,03	-3,99	-0,63
AÑO 2005									
ENERO	-2,51	-3,31	-1,94	-10,78	-9,00	-12,26	-1,15	-2,28	-0,38
FEBRERO	-2,43	-3,49	-1,70	-8,95	-7,31	-10,28	-1,36	-2,80	-0,40
MARZO	-1,68	-2,16	-1,36	-6,95	-4,92	-8,59	-0,84	-1,66	-0,30
ABRIL	-3,07	-4,58	-2,06	-8,85	-8,15	-9,42	-2,15	-3,93	-0,98
MAYO	-3,98	-6,92	-2,01	-6,46	-6,39	-6,52	-3,61	-7,02	-1,39
JUNIO	-3,86	-6,92	-1,85	-7,37	-6,07	-8,45	-3,31	-7,07	-0,93
JULIO	-1,23	-4,29	0,78	-4,57	-3,41	-5,54	-0,75	-4,44	1,59
AGOSTO	-1,49	-4,41	0,49	-3,28	-2,87	-3,64	-1,23	-4,67	1,00
SEPTIEMBRE	-1,82	-4,62	0,06	-2,33	-0,90	-3,55	-1,74	-5,28	0,55
OCTUBRE	-1,11	-3,63	0,59	0,41	2,03	-0,97	-1,34	-4,65	0,81
NOVIEMBRE	-1,20	-4,07	0,73	0,75	2,23	-0,50	-1,51	-5,20	0,91
DICIEMBRE	-0,46	-2,97	1,32	2,63	4,61	0,86	-0,91	-4,25	1,38
AÑO 2006									
ENERO	-0,23	-3,12	1,78	3,02	4,65	1,61	-0,71	-4,44	1,80
FEBRERO	0,18	-2,27	1,83	2,49	4,08	1,17	-0,17	-3,37	1,92
MARZO	0,17	-3,40	2,58	2,75	3,42	2,18	-0,21	-4,58	2,63
ABRIL	-0,97	-3,85	0,93	-0,98	0,70	-2,36	-0,97	-4,63	1,37
MAYO	-0,14	-2,45	1,33	-3,07	-1,56	-4,31	0,29	-2,61	2,07
JUNIO	-0,76	-2,61	0,38	-6,68	-5,48	-7,70	0,11	-2,08	1,42
JULIO	-1,73	-3,13	-0,86	-7,02	-5,79	-8,07	-0,99	-2,67	0,00
AGOSTO	-1,75	-2,75	-1,11	-7,15	-5,47	-8,62	-1,00	-2,28	-0,22
SEPTIEMBRE	-2,34	-4,02	-1,27	-9,31	-8,33	-10,18	-1,29	-3,22	-0,12
OCTUBRE	-2,92	-5,14	-1,50	-10,00	-9,47	-10,47	-1,81	-4,31	-0,29
NOVIEMBRE	-3,46	-5,36	-2,23	-10,85	-10,16	-11,44	-2,28	-4,42	-0,97
DICIEMBRE	-3,81	-5,60	-2,59	-12,28	-11,50	-13,01	-2,53	-4,51	-1,24
AÑO 2007									
ENERO	-4,10	-6,41	-2,57	-12,03	-11,45	-12,55	-2,88	-5,47	-1,25
FEBRERO	-4,33	-6,84	-2,71	-12,06	-11,66	-12,41	-3,14	-5,94	-1,41
MARZO	-4,15	-6,32	-2,77	-12,18	-11,84	-12,47	-2,91	-5,28	-1,47
ABRIL	-2,53	-4,33	-1,40	-9,51	-8,49	-10,39	-1,50	-3,58	-0,25
MAYO	-1,56	-2,51	-0,98	-9,04	-7,00	-10,77	-0,49	-1,71	0,23
JUNIO	0,31	0,53	0,18	-3,41	-1,21	-5,33	0,83	0,84	0,82
JULIO	0,79	2,13	-0,03	-2,90	-0,20	-5,29	1,27	2,52	0,55
AGOSTO	2,25	4,09	1,09	-1,41	1,37	-3,94	2,73	4,54	1,64
SEPTIEMBRE	2,60	4,60	1,37	-1,80	1,13	-4,42	3,21	5,21	2,04
OCTUBRE	2,80	5,29	1,25	-6,06	-2,45	-9,23	4,07	6,70	2,52
NOVIEMBRE	3,52	7,33	1,15	-4,65	0,37	-9,10	4,71	8,61	2,40
DICIEMBRE	5,27	10,05	2,12	-0,67	5,25	-6,28	6,08	10,88	3,07
AÑO 2008									
ENERO	8,62	15,61	4,17	3,40	11,64	-4,01	9,34	16,30	5,13
FEBRERO	11,57	21,41	5,47	6,26	17,23	-3,24	12,31	22,14	6,51
MARZO	11,73	23,98	4,24	7,20	20,79	-4,43	12,36	24,54	5,27
ABRIL									
MAYO									
JUNIO									
JULIO									
AGOSTO									
SEPTIEMBRE									
OCTUBRE									
NOVIEMBRE									
DICIEMBRE									

(*) Los datos anteriores a Mayo 2005 (fecha de entrada en funcionamiento del SISPE) son reconstruidos

MARZO 2008

PARO REGISTRADO SEGÚN SECTOR DE ACTIVIDAD ECONÓMICA Y PORCENTAJE DE VARIACIÓN MENSUAL. SERIES *

	TOTAL		AGRICULTURA		INDUSTRIA		CONSTRUCCIÓN		SERVICIOS		SIN EMP.ANTERIOR	
	ABSOLUTO	%	ABSOLUTO	%	ABSOLUTO	%	ABSOLUTO	%	ABSOLUTO	%	ABSOLUTO	%
AÑO 2004												
ENERO	2.232.560	2,35	51.101	1,56	321.072	0,13	252.539	-5,72	1.341.324	4,82	266.523	1,42
FEBRERO	2.219.300	-0,59	52.928	3,57	316.488	-1,43	243.842	-3,44	1.337.215	-0,31	268.827	0,86
MARZO	2.181.546	-1,70	53.728	1,51	311.605	-1,54	238.840	-2,05	1.306.377	-2,31	270.996	0,81
ABRIL	2.162.405	-0,88	53.603	-0,23	311.163	-0,14	239.122	0,12	1.287.909	-1,41	270.608	-0,14
MAYO	2.090.702	-3,32	52.526	-2,01	302.784	-2,69	232.392	-2,81	1.241.869	-3,57	261.130	-3,50
JUNIO	2.054.113	-1,75	52.237	-0,55	294.905	-2,60	224.553	-3,37	1.218.365	-1,89	264.053	1,12
JULIO	2.014.218	-1,94	51.081	-2,21	289.929	-1,69	224.715	0,07	1.198.286	-1,65	250.207	-5,24
AGOSTO	2.049.639	1,76	50.020	-2,08	302.045	4,18	241.350	7,40	1.213.574	1,28	242.649	-3,02
SEPTIEMBRE	2.050.514	0,04	49.180	-1,68	296.428	-1,86	230.064	-4,68	1.224.165	0,87	250.676	3,31
OCTUBRE	2.075.811	1,23	49.669	0,99	295.318	-0,37	228.025	-0,89	1.251.246	2,21	251.552	0,35
NOVIEMBRE	2.121.089	2,18	51.733	4,16	295.011	-0,10	231.153	1,37	1.288.797	3,00	254.396	1,13
DICIEMBRE	2.112.715	-0,39	50.292	-2,79	303.582	2,91	252.699	9,32	1.264.785	-1,86	241.357	-5,13
AÑO 2005												
ENERO	2.176.599	3,02	55.704	10,76	311.643	2,66	257.056	1,72	1.333.246	5,41	218.950	-9,28
FEBRERO	2.165.420	-0,51	54.083	-2,91	309.165	-0,80	247.611	-3,67	1.333.490	0,02	221.071	0,97
MARZO	2.144.835	-0,95	56.453	4,38	310.497	0,43	247.405	-0,08	1.308.167	-1,90	222.313	0,56
ABRIL	2.095.945	-2,28	55.417	-1,84	304.003	-2,09	236.261	-4,50	1.276.372	-2,43	223.892	0,71
MAYO	2.007.393	-4,22	56.349	1,68	295.928	-2,66	219.919	-6,92	1.207.691	-5,38	227.506	1,61
JUNIO	1.974.860	-1,62	57.647	2,30	287.583	-2,82	212.251	-3,49	1.185.697	-1,82	231.682	1,84
JULIO	1.989.417	0,74	58.780	1,97	287.705	0,04	218.166	2,79	1.198.440	1,07	226.326	-2,31
AGOSTO	2.019.110	1,49	58.958	0,30	297.670	3,46	230.430	5,62	1.208.039	0,80	224.013	-1,02
SEPTIEMBRE	2.013.286	-0,29	60.744	3,03	290.639	-2,36	218.645	-5,11	1.207.863	-0,01	235.395	5,08
OCTUBRE	2.052.861	1,97	66.136	8,88	293.124	0,86	220.582	0,89	1.249.976	3,49	223.043	-5,25
NOVIEMBRE	2.095.580	2,08	66.737	0,91	293.531	0,14	223.833	1,47	1.282.800	2,63	228.679	2,53
DICIEMBRE	2.102.937	0,35	65.227	-2,26	301.319	2,65	245.100	9,50	1.266.389	-1,28	224.902	-1,65
AÑO 2006												
ENERO	2.171.503	3,26	66.401	1,80	305.207	1,29	241.161	-1,61	1.329.141	4,96	229.593	2,09
FEBRERO	2.169.277	-0,10	67.906	2,27	303.153	-0,67	234.506	-2,76	1.329.703	0,04	234.009	1,92
MARZO	2.148.530	-0,96	67.894	-0,02	299.694	-1,14	227.740	-2,89	1.316.339	-1,01	236.863	1,22
ABRIL	2.075.676	-3,39	64.653	-4,77	295.033	-1,56	220.871	-3,02	1.265.554	-3,86	229.565	-3,08
MAYO	2.004.528	-3,43	61.571	-4,77	285.714	-3,16	210.541	-4,68	1.222.927	-3,37	223.775	-2,52
JUNIO	1.959.754	-2,23	62.694	1,82	278.270	-2,61	207.356	-1,51	1.189.691	-2,72	221.743	-0,91
JULIO	1.954.984	-0,24	62.461	-0,37	276.777	-0,54	213.255	2,84	1.186.054	-0,31	216.437	-2,39
AGOSTO	1.983.677	1,47	61.613	-1,36	285.012	2,98	228.587	7,19	1.196.743	0,90	211.722	-2,18
SEPTIEMBRE	1.966.166	-0,88	61.520	-0,15	277.276	-2,71	215.645	-5,66	1.193.302	-0,29	218.423	3,16
OCTUBRE	1.992.836	1,36	62.937	2,30	276.553	-0,26	213.405	-1,04	1.215.596	1,87	224.345	2,71
NOVIEMBRE	2.023.164	1,52	63.888	1,51	275.517	-0,37	216.746	1,57	1.238.456	1,88	228.557	1,88
DICIEMBRE	2.022.873	-0,01	61.494	-3,75	282.148	2,41	236.771	9,24	1.224.869	-1,10	217.591	-4,80
AÑO 2007												
ENERO	2.082.508	2,95	62.785	2,10	283.787	0,58	230.292	-2,74	1.281.604	4,63	224.040	2,96
FEBRERO	2.075.275	-0,35	63.102	0,50	280.838	-1,04	224.256	-2,62	1.279.232	-0,19	227.847	1,70
MARZO	2.059.451	-0,76	64.001	1,42	279.615	-0,44	219.796	-1,99	1.264.924	-1,12	231.115	1,43
ABRIL	2.023.124	-1,76	63.235	-1,20	277.313	-0,82	218.241	-0,71	1.234.129	-2,43	230.206	-0,39
MAYO	1.973.231	-2,47	62.654	-0,92	270.156	-2,58	214.243	-1,83	1.201.624	-2,63	224.554	-2,46
JUNIO	1.965.869	-0,37	63.928	2,03	265.509	-1,72	216.895	1,24	1.191.208	-0,87	228.329	1,68
JULIO	1.970.338	0,23	64.431	0,79	266.067	0,21	228.795	5,49	1.190.159	-0,09	220.886	-3,26
AGOSTO	2.028.296	2,94	65.341	1,41	276.997	4,11	250.883	9,65	1.218.721	2,40	216.354	-2,05
SEPTIEMBRE	2.017.363	-0,54	65.158	-0,28	269.917	-2,56	238.892	-4,78	1.221.460	0,22	221.936	2,58
OCTUBRE	2.048.577	1,55	66.765	2,47	270.556	0,24	240.385	0,62	1.253.805	2,65	217.066	-2,19
NOVIEMBRE	2.094.473	2,24	69.210	3,66	271.538	0,36	251.565	4,65	1.283.684	2,38	218.476	0,65
DICIEMBRE	2.129.547	1,67	68.812	-0,58	279.981	3,11	283.867	12,84	1.284.250	0,04	212.637	-2,67
AÑO 2008												
ENERO	2.261.925	6,22	75.361	9,52	289.695	3,47	292.797	3,15	1.382.354	7,64	221.718	4,27
FEBRERO	2.315.331	2,36	84.219	11,75	290.985	0,45	305.263	4,26	1.406.114	1,72	228.750	3,17
MARZO	2.300.975	-0,62	75.692	-10,12	292.313	0,46	316.990	3,84	1.384.009	-1,57	231.971	1,41
ABRIL												
MAYO												
JUNIO												
JULIO												
AGOSTO												
SEPTIEMBRE												
OCTUBRE												
NOVIEMBRE												
DICIEMBRE												

(*) Los datos anteriores a Mayo 2005 (fecha de entrada en funcionamiento del SISPE) son reconstruidos

MARZO 2008

PARO REGISTRADO. VARIACIÓN INTERANUAL SEGÚN SECTOR DE ACTIVIDAD ECONÓMICA. SERIES *

	TOTAL		AGRICULTURA		INDUSTRIA		CONSTRUCCIÓN		SERVICIOS		SIN EMP.ANTERIOR	
	ABSOLUTA	%	ABSOLUTA	%	ABSOLUTA	%	ABSOLUTA	%	ABSOLUTA	%	ABSOLUTA	%
AÑO 2004												
ENERO	47.404	2,17	-6	-0,01	-4.531	-1,39	9.180	3,77	48.993	3,79	-6.231	-2,28
FEBRERO	39.084	1,79	-438	-0,82	-7.269	-2,25	9.122	3,89	47.230	3,66	-9.562	-3,43
MARZO	18.048	0,83	-8	-0,02	-9.808	-3,05	7.994	3,46	32.430	2,55	-12.560	-4,43
ABRIL	57.930	2,75	1.200	2,29	-8.071	-2,53	10.243	4,48	61.923	5,05	-7.365	-2,65
MAYO	55.100	2,71	2.462	4,92	-6.770	-2,19	12.100	5,49	58.696	4,96	-11.387	-4,18
JUNIO	33.745	1,67	2.456	4,93	-7.495	-2,48	6.499	2,98	46.364	3,96	-14.079	-5,06
JULIO	18.254	0,91	2.084	4,25	-8.358	-2,80	4.837	2,20	33.670	2,89	-13.979	-5,29
AGOSTO	32.964	1,63	2.562	5,40	-6.034	-1,96	7.759	3,32	40.865	3,48	-12.187	-4,78
SEPTIEMBRE	10.884	0,53	2.255	4,81	-8.761	-2,87	3.903	1,73	28.127	2,35	-14.641	-5,52
OCTUBRE	-20.795	-0,99	1.718	3,58	-11.103	-3,62	1.929	0,85	6.188	0,50	-19.528	-7,20
NOVIEMBRE	-22.117	-1,03	1.791	3,59	-12.278	-4,00	1.701	0,74	6.009	0,47	-19.340	-7,07
DICIEMBRE	-68.533	-3,14	-24	-0,05	-17.072	-5,32	-15.163	-5,66	-14.835	-1,16	-21.439	-8,16
AÑO 2005												
ENERO	-55.961	-2,51	4.603	9,01	-9.429	-2,94	4.517	1,79	-8.078	-0,60	-47.573	-17,85
FEBRERO	-53.880	-2,43	1.155	2,18	-7.323	-2,31	3.769	1,55	-3.725	-0,28	-47.756	-17,76
MARZO	-36.711	-1,68	2.725	5,07	-1.108	-0,36	8.565	3,59	1.790	0,14	-48.683	-17,96
ABRIL	-66.460	-3,07	1.814	3,38	-7.160	-2,30	-2.861	-1,20	-11.537	-0,90	-46.716	-17,26
MAYO	-83.309	-3,98	3.823	7,28	-6.856	-2,26	-12.473	-5,37	-34.178	-2,75	-33.624	-12,88
JUNIO	-79.253	-3,86	5.410	10,36	-7.322	-2,48	-12.302	-5,48	-32.668	-2,68	-32.371	-12,26
JULIO	-24.801	-1,23	7.699	15,07	-2.224	-0,77	-6.549	-2,91	154	0,01	-23.881	-9,54
AGOSTO	-30.529	-1,49	8.938	17,87	-4.375	-1,45	-10.920	-4,52	-5.535	-0,46	-18.636	-7,68
SEPTIEMBRE	-37.228	-1,82	11.564	23,51	-5.789	-1,95	-11.419	-4,96	-16.302	-1,33	-15.281	-6,10
OCTUBRE	-22.950	-1,11	16.467	33,15	-2.194	-0,74	-7.443	-3,26	-1.270	-0,10	-28.509	-11,33
NOVIEMBRE	-25.509	-1,20	15.004	29,00	-1.480	-0,50	-7.320	-3,17	-5.997	-0,47	-25.717	-10,11
DICIEMBRE	-9.778	-0,46	14.935	29,70	-2.263	-0,75	-7.599	-3,01	1.604	0,13	-16.455	-6,82
AÑO 2006												
ENERO	-5.096	-0,23	10.697	19,20	-6.436	-2,07	-15.895	-6,18	-4.105	-0,31	10.643	4,86
FEBRERO	3.857	0,18	13.823	25,56	-6.012	-1,94	-13.105	-5,29	-3.787	-0,28	12.938	5,85
MARZO	3.695	0,17	11.441	20,27	-10.803	-3,48	-19.665	-7,95	8.172	0,62	14.550	6,54
ABRIL	-20.269	-0,97	9.236	16,67	-8.970	-2,95	-15.390	-6,51	-10.818	-0,85	5.673	2,53
MAYO	-2.865	-0,14	5.222	9,27	-10.214	-3,45	-9.378	-4,26	15.236	1,26	-3.731	-1,64
JUNIO	-15.106	-0,76	5.047	8,76	-9.313	-3,24	-4.895	-2,31	3.994	0,34	-9.939	-4,29
JULIO	-34.433	-1,73	3.681	6,26	-10.928	-3,80	-4.911	-2,25	-12.386	-1,03	-9.889	-4,37
AGOSTO	-35.433	-1,75	2.655	4,50	-12.658	-4,25	-1.843	-0,80	-11.296	-0,94	-12.291	-5,49
SEPTIEMBRE	-47.120	-2,34	776	1,28	-13.363	-4,60	-3.000	-1,37	-14.561	-1,21	-16.972	-7,21
OCTUBRE	-60.025	-2,92	-3.199	-4,84	-16.571	-5,65	-7.177	-3,25	-34.380	-2,75	1.302	0,58
NOVIEMBRE	-72.416	-3,46	-2.849	-4,27	-18.014	-6,14	-7.087	-3,17	-44.344	-3,46	-122	-0,05
DICIEMBRE	-80.064	-3,81	-3.733	-5,72	-19.171	-6,36	-8.329	-3,40	-41.520	-3,28	-7.311	-3,25
AÑO 2007												
ENERO	-88.995	-4,10	-3.616	-5,45	-21.420	-7,02	-10.869	-4,51	-47.537	-3,58	-5.553	-2,42
FEBRERO	-94.002	-4,33	-4.804	-7,07	-22.315	-7,36	-10.250	-4,37	-50.471	-3,80	-6.162	-2,63
MARZO	-89.079	-4,15	-3.893	-5,73	-20.079	-6,70	-7.944	-3,49	-51.415	-3,91	-5.748	-2,43
ABRIL	-52.552	-2,53	-1.418	-2,19	-17.720	-6,01	-2.630	-1,19	-31.425	-2,48	641	0,28
MAYO	-31.297	-1,56	1.083	1,76	-15.558	-5,45	3.702	1,76	-21.303	-1,74	779	0,35
JUNIO	6.115	0,31	1.234	1,97	-12.761	-4,59	9.539	4,60	1.517	0,13	6.586	2,97
JULIO	15.354	0,79	1.970	3,15	-10.710	-3,87	15.540	7,29	4.105	0,35	4.449	2,06
AGOSTO	44.619	2,25	3.728	6,05	-8.015	-2,81	22.296	9,75	21.978	1,84	4.632	2,19
SEPTIEMBRE	51.197	2,60	3.638	5,91	-7.359	-2,65	23.247	10,78	28.158	2,36	3.513	1,61
OCTUBRE	55.741	2,80	3.828	6,08	-5.997	-2,17	26.980	12,64	38.209	3,14	-7.279	-3,24
NOVIEMBRE	71.309	3,52	5.322	8,33	-3.979	-1,44	34.819	16,06	45.228	3,65	-10.081	-4,41
DICIEMBRE	106.674	5,27	7.318	11,90	-2.167	-0,77	47.096	19,89	59.381	4,85	-4.954	-2,28
AÑO 2008												
ENERO	179.417	8,62	12.576	20,03	5.908	2,08	62.505	27,14	100.750	7,86	-2.322	-1,04
FEBRERO	240.056	11,57	21.117	33,46	10.147	3,61	81.007	36,12	126.882	9,92	903	0,40
MARZO	241.524	11,73	11.691	18,27	12.698	4,54	97.194	44,22	119.085	9,41	856	0,37
ABRIL												
MAYO												
JUNIO												
JULIO												
AGOSTO												
SEPTIEMBRE												
OCTUBRE												
NOVIEMBRE												
DICIEMBRE												

(*) Los datos anteriores a Mayo 2005 (fecha de entrada en funcionamiento del SISPE) son reconstruidos

EVOLUCIÓN DEL PARO REGISTRADO POR SECTORES

2004 - 2008

AGRICULTURA

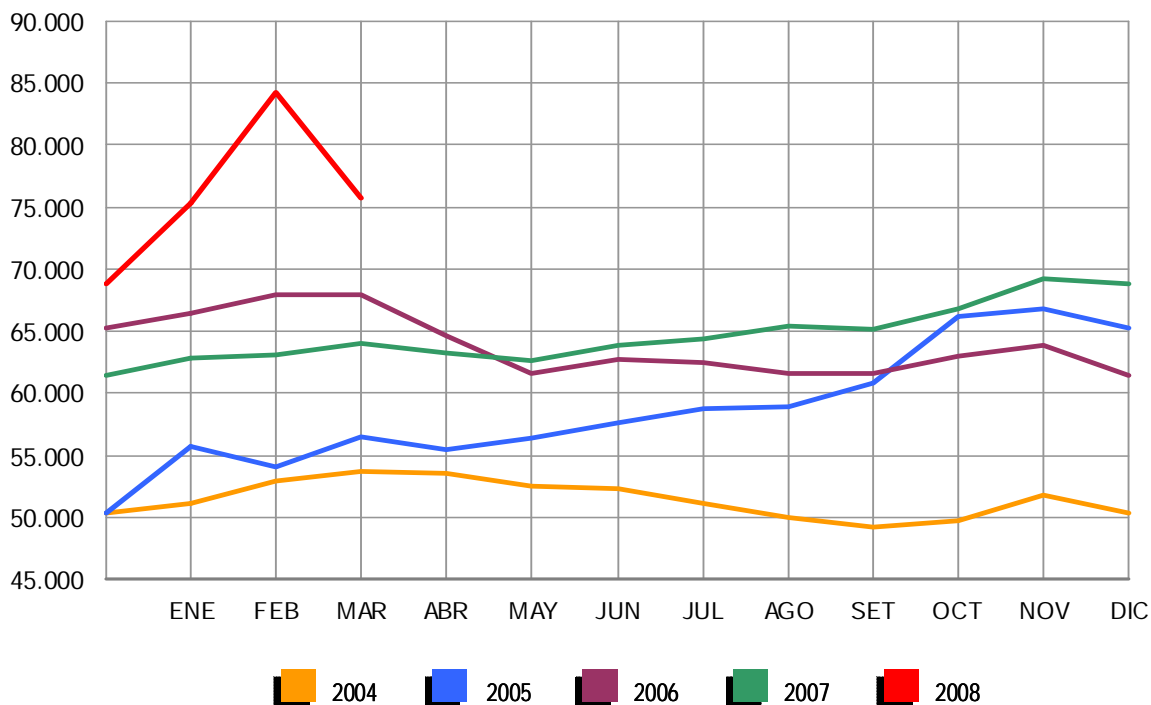

EVOLUCIÓN DEL PARO REGISTRADO POR SECTORES

2004 - 2008

INDUSTRIA

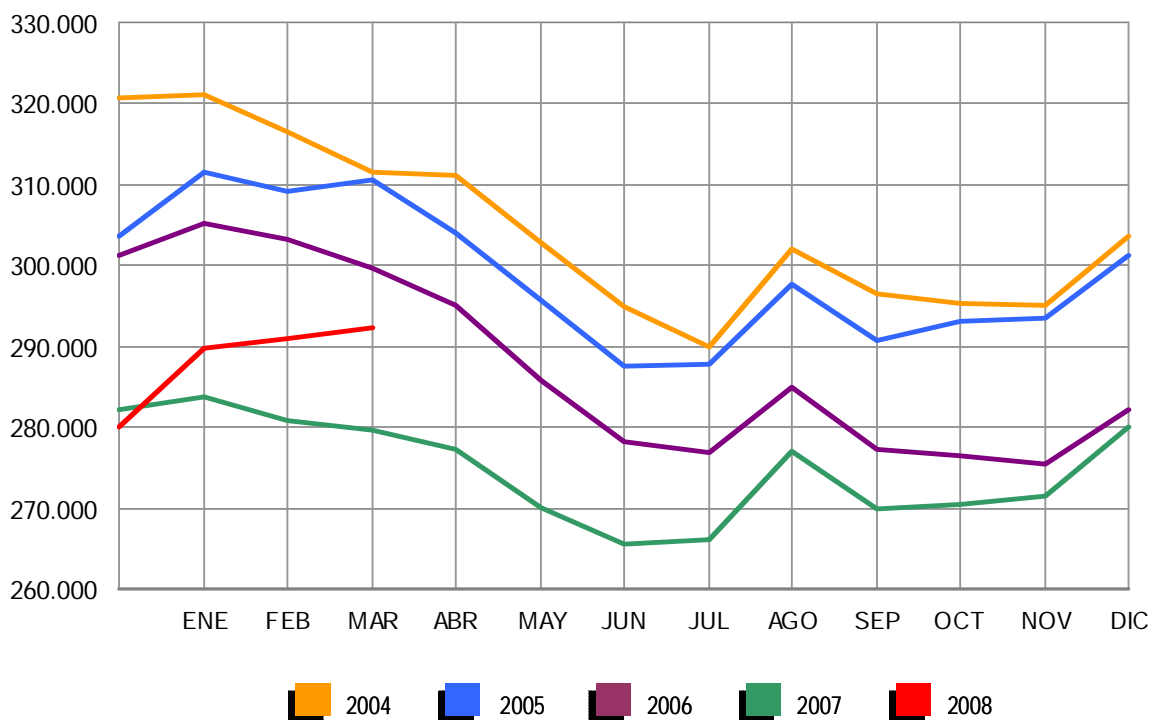

EVOLUCIÓN DEL PARO REGISTRADO POR SECTORES

2004 - 2008

CONSTRUCCIÓN

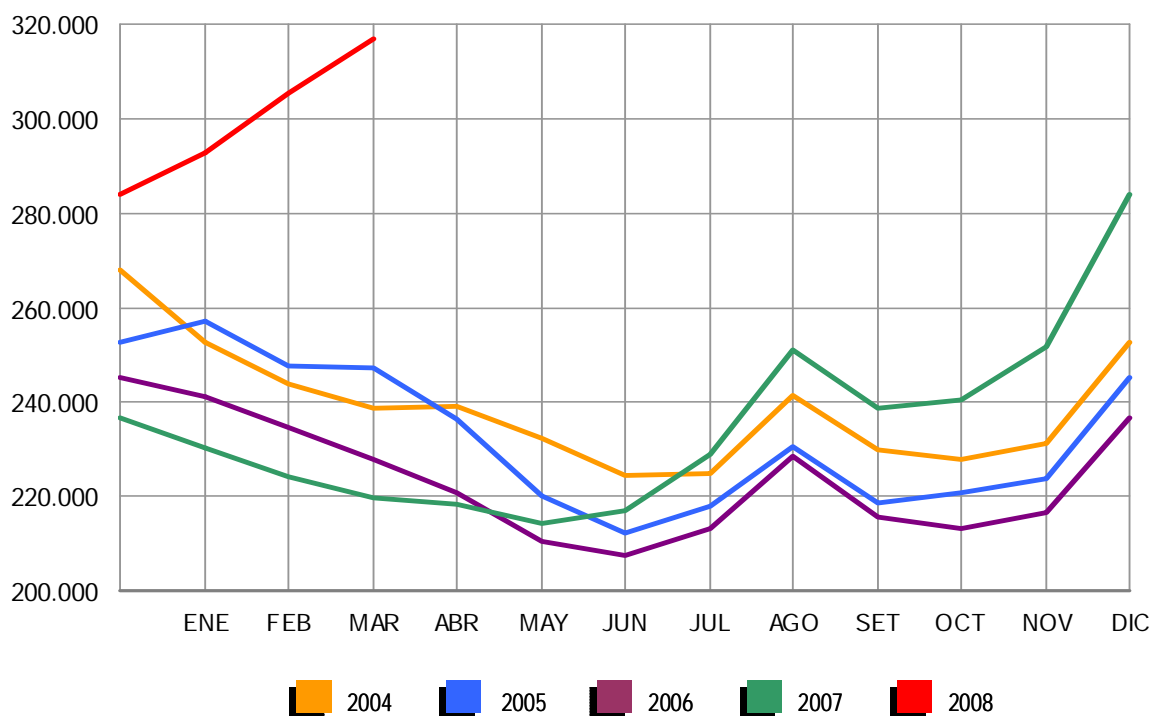

EVOLUCIÓN DEL PARO REGISTRADO POR SECTORES

2004 - 2008

SERVICIOS

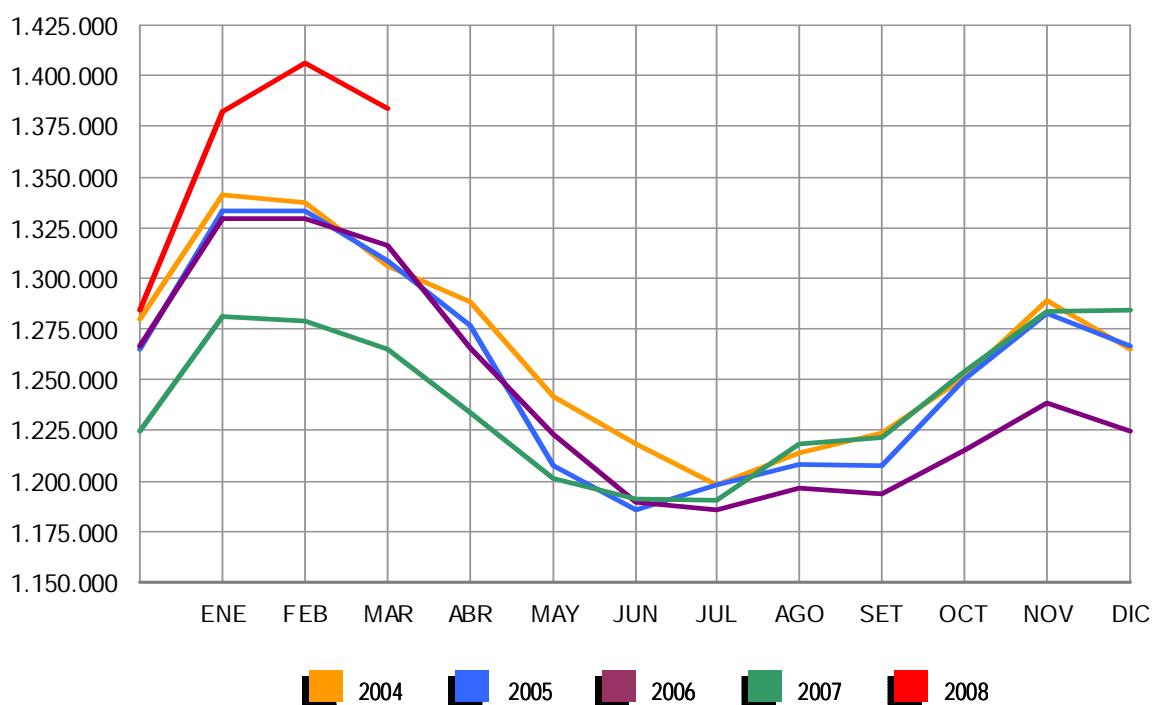

EVOLUCIÓN DEL PARO REGISTRADO POR SECTORES

2004 - 2008

COLECTIVO SIN EMPLEO ANTERIOR

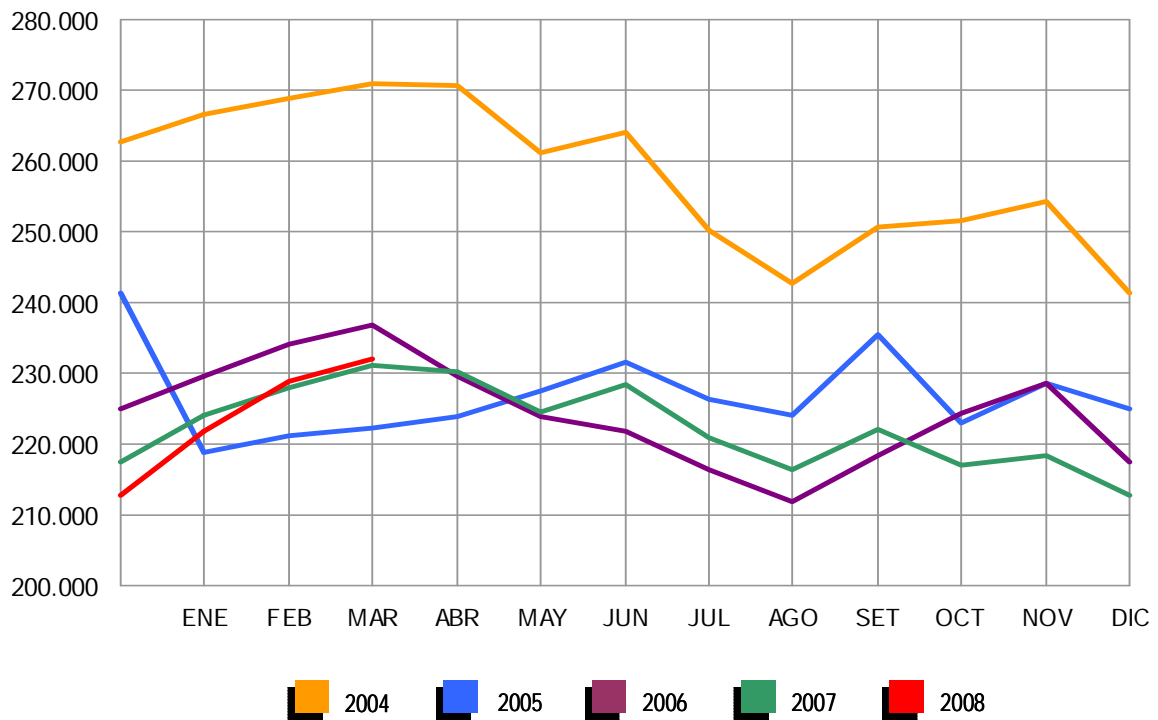

MARZO 2008

PARO REGISTRADO (EXTRANJEROS) POR SEXO, EDAD Y SECTOR DE ACTIVIDAD ECONÓMICA

	TOTAL	VARIACIÓN				ZONA ORIGEN	
		MENSUAL		ANUAL		PAIS COMUNITARIO	PAIS EXTRACOMUNIT.
		ABSOLUTA	RELATIVA	ABSOLUTA	RELATIVA		
TOTAL	240.111	-18.254	-7,07	77.676	47,82	65.631	174.480
SEXO:							
HOMBRES	139.807	-6.649	-4,54	59.425	73,93	34.090	105.717
MUJERES	100.304	-11.605	-10,37	18.251	22,24	31.541	68.763
MENORES DE 25 AÑOS:							
HOMBRES	13.435	-785	-5,52	5.278	64,71	3.395	10.040
MUJERES	10.399	-1.139	-9,87	1.502	16,88	3.415	6.984
TOTAL	23.834	-1.924	-7,47	6.780	39,76	6.810	17.024
MAYORES DE 25 AÑOS:							
HOMBRES	126.372	-5.864	-4,43	54.147	74,97	30.695	95.677
MUJERES	89.905	-10.466	-10,43	16.749	22,89	28.126	61.779
TOTAL	216.277	-16.330	-7,02	70.896	48,77	58.821	157.456
SECTOR:							
AGRICULTURA	10.971	-5.704	-34,21	3.875	54,61	2.146	8.825
INDUSTRIA	16.695	-806	-4,61	4.948	42,12	4.725	11.970
CONSTRUCCIÓN	58.939	919	1,58	30.569	107,75	12.106	46.833
SERVICIOS	127.706	-12.911	-9,18	32.410	34,01	38.115	89.591
SIN EMPLEO ANTERIOR	25.800	248	0,97	5.874	29,48	8.539	17.261

PARO REGISTRADO (EXTRANJEROS) POR COMUNIDADES AUTÓNOMAS

COMUNIDADES AUTÓNOMAS	TOTAL	VARIACIÓN				ZONA ORIGEN	
		MENSUAL		ANUAL		PAIS COMUNITARIO	PAIS EXTRACOMUNIT.
		ABSOLUTA	RELATIVA	ABSOLUTA	RELATIVA		
ANDALUCÍA	27.630	-2.810	-9,23	8.283	42,81	9.559	18.071
ARAGÓN	7.489	-828	-9,96	2.712	56,77	2.315	5.174
ASTURIAS	2.313	-164	-6,62	331	16,70	686	1.627
ILLES BALEARS	11.544	-1.543	-11,79	2.585	28,85	4.124	7.420
CANARIAS	14.826	-116	-0,78	4.185	39,33	4.847	9.979
CANTABRIA	1.730	-125	-6,74	508	41,57	413	1.317
CASTILLA LA MANCHA	10.444	-721	-6,46	4.408	73,03	3.503	6.941
CASTILLA LEÓN	8.488	-809	-8,70	2.827	49,94	3.282	5.206
CATALUÑA	46.909	-1.919	-3,93	16.245	52,98	9.074	37.835
COM. VALENCIANA	32.449	-1.989	-5,78	11.706	56,43	10.653	21.796
EXTREMADURA	1.691	-354	-17,31	242	16,70	677	1.014
GALICIA	7.032	-337	-4,57	1.115	18,84	2.756	4.276
MADRID	43.405	-2.556	-5,56	14.829	51,89	9.789	33.616
MURCIA	9.400	-2.627	-21,84	4.239	82,14	1.234	8.166
NAVARRA	3.707	-576	-13,45	911	32,58	840	2.867
PAÍS VASCO	6.162	-549	-8,18	1.591	34,81	1.306	4.856
LA RIOJA	2.371	-191	-7,46	795	50,44	535	1.836
CEUTA	904	-9	-0,99	57	6,73	14	890
MELILLA	1.617	-31	-1,88	107	7,09	24	1.593
TOTAL	240.111	-18.254	-7,07	77.676	47,82	65.631	174.480

MARZO 2008

PARO REGISTRADO (EXTRANJEROS) SEGÚN SEXO Y EDAD. SERIES *

AÑO	TOTAL	HOMBRES	MUJERES	MENORES DE 25 AÑOS			RESTO EDADES		
				TOTAL	HOMBRES	MUJERES	TOTAL	HOMBRES	MUJERES
AÑO 2005									
ENERO	124.930	66.231	58.699	13.483	7.082	6.401	111.447	59.149	52.298
FEBRERO	122.789	63.240	59.549	13.336	6.794	6.542	109.453	56.446	53.007
MARZO	123.960	63.687	60.273	13.536	6.885	6.651	110.424	56.802	53.622
ABRIL	119.618	59.938	59.680	13.084	6.577	6.507	106.534	53.361	53.173
MAYO	106.425	51.938	54.487	11.496	5.665	5.831	94.929	46.273	48.656
JUNIO	104.728	51.177	53.551	11.222	5.534	5.688	93.506	45.643	47.863
JULIO	109.432	56.341	53.091	11.440	5.892	5.548	97.992	50.449	47.543
AGOSTO	114.096	60.600	53.496	11.894	6.249	5.645	102.202	54.351	47.851
SEPTIEMBRE	120.564	61.837	58.727	13.989	7.249	6.740	106.575	54.588	51.987
OCTUBRE	132.799	68.207	64.592	15.978	8.341	7.637	116.821	59.866	56.955
NOVIEMBRE	145.809	74.046	71.763	18.072	9.414	8.658	127.737	64.632	63.105
DICIEMBRE	153.480	81.598	71.882	18.290	9.796	8.494	135.190	71.802	63.388
AÑO 2006									
ENERO	161.169	84.077	77.092	18.743	9.775	8.968	142.426	74.302	68.124
FEBRERO	164.655	84.290	80.365	19.323	9.880	9.443	145.332	74.410	70.922
MARZO	157.027	77.861	79.166	18.037	8.959	9.078	138.990	68.902	70.088
ABRIL	141.939	70.681	71.258	15.813	7.911	7.902	126.126	62.770	63.356
MAYO	128.989	63.325	65.664	13.958	6.845	7.113	115.031	56.480	58.551
JUNIO	127.327	63.526	63.801	13.729	6.807	6.922	113.598	56.719	56.879
JULIO	133.109	69.734	63.375	14.534	7.636	6.898	118.575	62.098	56.477
AGOSTO	137.640	74.698	62.942	14.625	7.891	6.734	123.015	66.807	56.208
SEPTIEMBRE	139.637	72.883	66.754	15.559	8.118	7.441	124.078	64.765	59.313
OCTUBRE	148.027	75.976	72.051	16.883	8.642	8.241	131.144	67.334	63.810
NOVIEMBRE	161.357	82.179	79.178	18.695	9.557	9.138	142.662	72.622	70.040
DICIEMBRE	170.150	92.159	77.991	18.498	9.920	8.578	151.652	82.239	69.413
AÑO 2007									
ENERO	173.824	90.271	83.553	18.667	9.556	9.111	155.157	80.715	74.442
FEBRERO	167.934	84.589	83.345	17.621	8.721	8.900	150.313	75.868	74.445
MARZO	162.435	80.382	82.053	17.054	8.157	8.897	145.381	72.225	73.156
ABRIL	154.139	77.153	76.986	15.650	7.644	8.006	138.489	69.509	68.980
MAYO	148.792	74.805	73.987	14.905	7.331	7.574	133.887	67.474	66.413
JUNIO	148.554	77.040	71.514	14.639	7.497	7.142	133.915	69.543	64.372
JULIO	158.047	87.315	70.732	15.189	8.264	6.925	142.858	79.051	63.807
AGOSTO	167.759	97.124	70.635	15.851	8.997	6.854	151.908	88.127	63.781
SEPTIEMBRE	170.581	95.459	75.122	16.702	9.053	7.649	153.879	86.406	67.473
OCTUBRE	181.820	99.501	82.319	18.318	9.745	8.573	163.502	89.756	73.746
NOVIEMBRE	198.354	109.032	89.322	20.225	10.791	9.434	178.129	98.241	79.888
DICIEMBRE	211.964	123.018	88.946	20.794	11.696	9.098	191.170	111.322	79.848
AÑO 2008									
ENERO	240.707	137.001	103.706	23.947	13.246	10.701	216.760	123.755	93.005
FEBRERO	258.365	146.456	111.909	25.758	14.220	11.538	232.607	132.236	100.371
MARZO	240.111	139.807	100.304	23.834	13.435	10.399	216.277	126.372	89.905
ABRIL									
MAYO									
JUNIO									
JULIO									
AGOSTO									
SEPTIEMBRE									
OCTUBRE									
NOVIEMBRE									
DICIEMBRE									

(*) Los datos anteriores a Mayo 2005 (fecha de entrada en funcionamiento del SISPE) son reconstruidos

MARZO 2008

PARO REGISTRADO (EXTRANJEROS) SEGÚN SECTOR DE ACTIVIDAD ECONÓMICA Y PORCENTAJE DE VARIACIÓN MENSUAL. SERIES *

	TOTAL		AGRICULTURA		INDUSTRIA		CONSTRUCCIÓN		SERVICIOS		SIN EMP.ANTERIOR	
	ABSOLUTO	%	ABSOLUTO	%	ABSOLUTO	%	ABSOLUTO	%	ABSOLUTO	%	ABSOLUTO	%
AÑO 2005												
ENERO	124.930		5.289		9.313		20.831		70.872		18.625	
FEBRERO	122.789	-1,71	4.350	-17,75	9.277	-0,39	19.797	-4,96	70.416	-0,64	18.949	1,74
MARZO	123.960	0,95	6.175	41,95	9.303	0,28	19.564	-1,18	68.984	-2,03	19.934	5,20
ABRIL	119.618	-3,50	5.947	-3,69	8.930	-4,01	17.767	-9,19	66.602	-3,45	20.372	2,20
MAYO	106.425	-11,03	4.453	-25,12	8.248	-7,64	15.675	-11,77	59.116	-11,24	18.933	-7,06
JUNIO	104.728	-1,59	5.066	13,77	8.099	-1,81	15.709	0,22	57.478	-2,77	18.376	-2,94
JULIO	109.432	4,49	6.010	18,63	8.349	3,09	18.869	20,12	58.634	2,01	17.570	-4,39
AGOSTO	114.096	4,26	6.313	5,04	8.950	7,20	20.818	10,33	60.565	3,29	17.450	-0,68
SEPTIEMBRE	120.564	5,67	7.337	16,22	8.953	0,03	19.479	-6,43	65.077	7,45	19.718	13,00
OCTUBRE	132.799	10,15	10.218	39,27	9.503	6,14	20.347	4,46	73.153	12,41	19.578	-0,71
NOVIEMBRE	145.809	9,80	8.943	-12,48	10.199	7,32	21.606	6,19	83.328	13,91	21.733	11,01
DICIEMBRE	153.480	5,26	9.382	4,91	11.153	9,35	25.990	20,29	85.204	2,25	21.751	0,08
AÑO 2006												
ENERO	161.169	5,01	9.369	-0,14	11.821	5,99	26.236	0,95	91.458	7,34	22.285	2,46
FEBRERO	164.655	2,16	10.167	8,52	11.872	0,43	25.204	-3,93	94.212	3,01	23.200	4,11
MARZO	157.027	-4,63	9.618	-5,40	11.232	-5,39	22.964	-8,89	90.802	-3,62	22.411	-3,40
ABRIL	141.939	-9,61	7.984	-16,99	10.560	-5,98	21.725	-5,40	81.303	-10,46	20.367	-9,12
MAYO	128.989	-9,12	6.321	-20,83	9.809	-7,11	19.971	-8,07	74.040	-8,93	18.848	-7,46
JUNIO	127.327	-1,29	7.413	17,28	9.515	-3,00	20.694	3,62	71.190	-3,85	18.515	-1,77
JULIO	133.109	4,54	7.855	5,96	10.015	5,25	24.891	20,28	71.770	0,81	18.578	0,34
AGOSTO	137.640	3,40	7.401	-5,78	10.691	6,75	28.219	13,37	73.477	2,38	17.852	-3,91
SEPTIEMBRE	139.637	1,45	7.135	-3,59	10.329	-3,39	26.471	-6,19	76.891	4,65	18.811	5,37
OCTUBRE	148.027	6,01	7.276	1,98	10.692	3,51	26.435	-0,14	83.915	9,14	19.709	4,77
NOVIEMBRE	161.357	9,01	7.247	-0,40	11.243	5,15	27.662	4,64	94.548	12,67	20.657	4,81
DICIEMBRE	170.150	5,45	7.109	-1,90	12.339	9,75	34.561	24,94	96.740	2,32	19.401	-6,08
AÑO 2007												
ENERO	173.824	2,16	7.169	0,84	12.511	1,39	32.669	-5,47	101.341	4,76	20.134	3,78
FEBRERO	167.934	-3,39	6.960	-2,92	12.159	-2,81	30.191	-7,59	99.002	-2,31	19.622	-2,54
MARZO	162.435	-3,27	7.096	1,95	11.747	-3,39	28.370	-6,03	95.296	-3,74	19.926	1,55
ABRIL	154.139	-5,11	6.903	-2,72	11.272	-4,04	28.195	-0,62	88.256	-7,39	19.513	-2,07
MAYO	148.792	-3,47	6.881	-0,32	10.773	-4,43	27.873	-1,14	84.208	-4,59	19.057	-2,34
JUNIO	148.554	-0,16	7.662	11,35	10.778	0,05	30.122	8,07	81.690	-2,99	18.302	-3,96
JULIO	158.047	6,39	8.651	12,91	11.409	5,85	36.942	22,64	83.395	2,09	17.650	-3,56
AGOSTO	167.759	6,15	8.776	1,44	12.369	8,41	42.767	15,77	86.701	3,96	17.146	-2,86
SEPTIEMBRE	170.581	1,68	8.578	-2,26	12.226	-1,16	40.467	-5,38	90.981	4,94	18.329	6,90
OCTUBRE	181.820	6,59	8.560	-0,21	12.621	3,23	40.319	-0,37	100.320	10,26	20.000	9,12
NOVIEMBRE	198.354	9,09	9.078	6,05	13.473	6,75	43.571	8,07	111.885	11,53	20.347	1,74
DICIEMBRE	211.964	6,86	9.389	3,43	14.803	9,87	53.055	21,77	115.592	3,31	19.125	-6,01
AÑO 2008												
ENERO	240.707	13,56	12.490	33,03	16.926	14,34	55.841	5,25	133.688	15,66	21.762	13,79
FEBRERO	258.365	7,34	16.675	33,51	17.501	3,40	58.020	3,90	140.617	5,18	25.552	17,42
MARZO	240.111	-7,07	10.971	-34,21	16.695	-4,61	58.939	1,58	127.706	-9,18	25.800	0,97
ABRIL												
MAYO												
JUNIO												
JULIO												
AGOSTO												
SEPTIEMBRE												
OCTUBRE												
NOVIEMBRE												
DICIEMBRE												

(*) Los datos anteriores a Mayo 2005 (fecha de entrada en funcionamiento del SISPE) son reconstruidos

MARZO 2008

PARO REGISTRADO POR CC.AA. Y PROVINCIAS

PROVINCIA AUTONOMÍA	TOTAL	VARIACIÓN			
		MENSUAL		ANUAL	
		ABSOLUTA	RELATIVA	ABSOLUTA	RELATIVA
ALMERÍA	32.729	-342	-1,03	5.907	22,02
CÁDIZ	113.639	142	0,13	9.391	9,01
CÓRDOBA	51.427	-736	-1,41	1.250	2,49
GRANADA	49.759	-187	-0,37	6.069	13,89
HUELVA	30.219	-1.338	-4,24	2.556	9,24
JAÉN	33.244	-1.074	-3,13	1.427	4,49
MÁLAGA	100.335	-419	-0,42	13.925	16,12
SEVILLA	125.239	-1.363	-1,08	9.132	7,87
ANDALUCÍA	536.591	-5.317	-0,98	49.657	10,20
HUESCA	6.493	-251	-3,72	1.155	21,64
TERUEL	4.164	-87	-2,05	204	5,15
ZARAGOZA	31.080	46	0,15	4.103	15,21
ARAGÓN	41.737	-292	-0,69	5.462	15,06
ASTURIAS	52.474	-1.897	-3,49	-1.264	-2,35
ILLES BALEARS	45.184	-3.151	-6,52	5.329	13,37
LAS PALMAS	89.641	2.698	3,10	15.793	21,39
STA. CRUZ DE TENERIFE	69.201	2.035	3,03	12.401	21,83
CANARIAS	158.842	4.733	3,07	28.194	21,58
CANTABRIA	23.475	-422	-1,77	1.604	7,33
ALBACETE	25.196	-187	-0,74	1.095	4,54
CIUDAD REAL	29.414	-147	-0,50	2.140	7,85
CUENCA	9.013	-260	-2,80	685	8,23
GUADALAJARA	8.590	87	1,02	1.800	26,51
TOLEDO	33.445	646	1,97	5.772	20,86
CASTILLA LA MANCHA	105.658	139	0,13	11.492	12,20
ÁVILA	8.307	244	3,03	1.222	17,25
BURGOS	14.256	-20	-0,14	1.102	8,38
LEÓN	24.828	-460	-1,82	726	3,01
PALENCIA	8.302	60	0,73	98	1,19
SALAMANCA	19.770	320	1,65	-1	-0,01
SEGOVIA	5.082	-100	-1,93	1.215	31,42
SORIA	2.564	-9	-0,35	-18	-0,70
VALLADOLID	26.216	-291	-1,10	1.753	7,17
ZAMORA	9.796	-28	-0,29	446	4,77
CASTILLA LEÓN	119.121	-284	-0,24	6.543	5,81
BARCELONA	222.832	2.639	1,20	25.355	12,84
GIRONA	26.213	-1.074	-3,94	4.082	18,44
LLEIDA	11.631	15	0,13	1.860	19,04
TARRAGONA	30.964	-852	-2,68	5.623	22,19
CATALUÑA	291.640	728	0,25	36.920	14,49
ALICANTE-ALACANT	104.164	-70	-0,07	17.106	19,65
CASTELLÓN-CASTELLÓ	21.836	435	2,03	6.333	40,85
VALENCIA-VALÈNCIA	115.836	-683	-0,59	20.052	20,93
COM. VALENCIANA	241.836	-318	-0,13	43.491	21,93
BADAJOS	53.997	-217	-0,40	1.396	2,65
CÁCERES	24.709	-295	-1,18	1.598	6,91
EXTREMADURA	78.706	-512	-0,65	2.994	3,95
A CORUÑA	64.958	-216	-0,33	-489	-0,75
LUGO	15.884	-331	-2,04	-169	-1,05
OURENSE	20.048	-302	-1,48	129	0,65
PONTEVEDRA	59.290	-799	-1,33	823	1,41
GALICIA	160.180	-1.648	-1,02	294	0,18
MADRID	253.924	-1.415	-0,55	31.113	13,96
MURCIA	57.813	-2.448	-4,06	12.701	28,15
NAVARRA	23.586	-1.006	-4,09	1.975	9,14
ÁLAVA	11.653	-171	-1,45	112	0,97
GUIPÚZCOA	24.942	-559	-2,19	1.298	5,49
VIZCAYA	45.993	-1	0,00	1.021	2,27
PAÍS VASCO	82.588	-731	-0,88	2.431	3,03
LA RIOJA	12.030	-98	-0,81	1.712	16,59
CEUTA	7.195	-200	-2,70	149	2,11
MELILLA	8.395	-217	-2,52	727	9,48
TOTAL	2.300.975	-14.356	-0,62	241.524	11,73

MARZO 2008

PARO REGISTRADO SEGÚN SEXO Y EDAD POR CC.AA. Y PROVINCIAS

PROVINCIA AUTONOMÍA	TOTAL	HOMBRES	MUJERES	MENORES DE 25 AÑOS			RESTO DE EDADES		
				TOTAL	HOMBRES	MUJERES	TOTAL	HOMBRES	MUJERES
ALMERÍA	32.729	15.725	17.004	4.358	2.336	2.022	28.371	13.389	14.982
CÁDIZ	113.639	45.949	67.690	13.738	7.133	6.605	99.901	38.816	61.085
CÓRDOBA	51.427	20.310	31.117	6.388	3.112	3.276	45.039	17.198	27.841
GRANADA	49.759	22.778	26.981	6.667	3.422	3.245	43.092	19.356	23.736
HUELVA	30.219	13.631	16.588	4.016	2.179	1.837	26.203	11.452	14.751
JAÉN	33.244	12.023	21.221	4.543	2.059	2.484	28.701	9.964	18.737
MÁLAGA	100.335	44.884	55.451	11.442	6.074	5.368	88.893	38.810	50.083
SEVILLA	125.239	49.154	76.085	14.924	7.352	7.572	110.315	41.802	68.513
ANDALUCÍA	536.591	224.454	312.137	66.076	33.667	32.409	470.515	190.787	279.728
HUESCA	6.493	2.997	3.496	825	463	362	5.668	2.534	3.134
TERUEL	4.164	1.700	2.464	584	300	284	3.580	1.400	2.180
ZARAGOZA	31.080	12.754	18.326	3.638	1.915	1.723	27.442	10.839	16.603
ARAGÓN	41.737	17.451	24.286	5.047	2.678	2.369	36.690	14.773	21.917
ASTURIAS	52.474	20.351	32.123	5.188	2.579	2.609	47.286	17.772	29.514
ILLES BALEARS	45.184	20.694	24.490	6.913	3.449	3.464	38.271	17.245	21.026
LAS PALMAS	89.641	39.742	49.899	11.498	5.769	5.729	78.143	33.973	44.170
STA. CRUZ DE TENERIFE	69.201	30.988	38.213	8.217	4.133	4.084	60.984	26.855	34.129
CANARIAS	158.842	70.730	88.112	19.715	9.902	9.813	139.127	60.828	78.299
CANTABRIA	23.475	9.729	13.746	2.577	1.362	1.215	20.898	8.367	12.531
ALBACETE	25.196	8.434	16.762	3.308	1.580	1.728	21.888	6.854	15.034
CIUDAD REAL	29.414	10.207	19.207	4.314	1.815	2.499	25.100	8.392	16.708
CUENCA	9.013	3.192	5.821	1.068	485	583	7.945	2.707	5.238
GUADALAJARA	8.590	3.715	4.875	933	517	416	7.657	3.198	4.459
TOLEDO	33.445	12.215	21.230	4.110	1.947	2.163	29.335	10.268	19.067
CASTILLA LA MANCHA	105.658	37.763	67.895	13.733	6.344	7.389	91.925	31.419	60.506
ÁVILA	8.307	3.240	5.067	900	420	480	7.407	2.820	4.587
BURGOS	14.256	5.597	8.659	1.580	861	719	12.676	4.736	7.940
LEÓN	24.828	9.661	15.167	3.007	1.575	1.432	21.821	8.086	13.735
PALENCIA	8.302	3.274	5.028	1.131	585	546	7.171	2.689	4.482
SALAMANCA	19.770	6.668	13.102	2.240	1.077	1.163	17.530	5.591	11.939
SEGOVIA	5.082	2.158	2.924	610	323	287	4.472	1.835	2.637
SORIA	2.564	1.069	1.495	332	176	156	2.232	893	1.339
VALLADOLID	26.216	10.137	16.079	2.839	1.472	1.367	23.377	8.665	14.712
ZAMORA	9.796	3.653	6.143	1.025	507	518	8.771	3.146	5.625
CASTILLA LEÓN	119.121	45.457	73.664	13.664	6.996	6.668	105.457	38.461	66.996
BARCELONA	222.832	99.059	123.773	20.791	12.143	8.648	202.041	86.916	115.125
GIRONA	26.213	12.499	13.714	3.178	1.760	1.418	23.035	10.739	12.296
LLEIDA	11.631	5.441	6.190	1.375	765	610	10.256	4.676	5.580
TARRAGONA	30.964	14.907	16.057	3.998	2.188	1.810	26.966	12.719	14.247
CATALUÑA	291.640	131.906	159.734	29.342	16.856	12.486	262.298	115.050	147.248
ALICANTE-ALACANT	104.164	46.430	57.734	12.189	6.575	5.614	91.975	39.855	52.120
CASTELLÓN-CASTELLÓ	21.836	10.328	11.508	3.216	1.766	1.450	18.620	8.562	10.058
VALENCIA-VALÈNCIA	115.836	50.592	65.244	15.637	8.380	7.257	100.199	42.212	57.987
COM. VALENCIANA	241.836	107.350	134.486	31.042	16.721	14.321	210.794	90.629	120.165
BADAJOS	53.997	16.732	37.265	7.203	3.147	4.056	46.794	13.585	33.209
CÁCERES	24.709	9.185	15.524	3.734	1.635	2.099	20.975	7.550	13.425
EXTREMADURA	78.706	25.917	52.789	10.937	4.782	6.155	67.769	21.135	46.634
A CORUÑA	64.958	24.825	40.133	5.940	2.890	3.050	59.018	21.935	37.083
LUGO	15.884	6.535	9.349	1.753	803	950	14.131	5.732	8.399
OURENSE	20.048	7.537	12.511	1.796	842	954	18.252	6.695	11.557
PONTEVEDRA	59.290	21.781	37.509	6.238	3.051	3.187	53.052	18.730	34.322
GALICIA	160.180	60.678	99.502	15.727	7.586	8.141	144.453	53.092	91.361
MADRID	253.924	114.677	139.247	28.448	16.133	12.315	225.476	98.544	126.932
MURCIA	57.813	26.948	30.865	7.901	4.260	3.641	49.912	22.688	27.224
NAVARRA	23.586	9.511	14.075	2.615	1.418	1.197	20.971	8.093	12.878
ÁLAVA	11.653	4.484	7.169	950	504	446	10.703	3.980	6.723
GUIPÚZCOA	24.942	9.784	15.158	1.917	1.019	898	23.025	8.765	14.260
VIZCAYA	45.993	19.595	26.398	3.915	2.166	1.749	42.078	17.429	24.649
PAÍS VASCO	82.588	33.863	48.725	6.782	3.689	3.093	75.806	30.174	45.632
LA RIOJA	12.030	5.338	6.692	1.537	794	743	10.493	4.544	5.949
CEUTA	7.195	2.702	4.493	1.400	566	834	5.795	2.136	3.659
MELILLA	8.395	2.966	5.429	1.617	659	958	6.778	2.307	4.471
TOTAL	2.300.975	968.485	1.332.490	270.261	140.441	129.820	2.030.714	828.044	1.202.670

MARZO 2008

PARO REGISTRADO SEGÚN SECTOR DE ACTIVIDAD ECONÓMICA POR CC.AA. Y PROVINCIAS

PROVINCIA AUTONOMÍA	TOTAL	AGRICULTURA	INDUSTRIA	CONSTRUCCIÓN	SERVICIOS	SIN EMPLEO ANTERIOR
ALMERÍA	32.729	3.115	1.777	6.694	17.415	3.728
CÁDIZ	113.639	5.176	7.948	18.748	55.302	26.465
CÓRDOBA	51.427	4.102	7.609	6.719	24.433	8.564
GRANADA	49.759	2.783	3.604	9.097	28.220	6.055
HUELVA	30.219	4.767	1.835	5.298	13.800	4.519
JAÉN	33.244	4.464	4.433	3.588	15.118	5.641
MÁLAGA	100.335	2.361	7.453	18.365	58.808	13.348
SEVILLA	125.239	8.295	13.111	16.666	67.552	19.615
ANDALUCÍA	536.591	35.063	47.770	85.175	280.648	87.935
HUESCA	6.493	307	879	1.275	3.593	439
TERUEL	4.164	162	772	627	2.339	264
ZARAGOZA	31.080	696	5.388	3.361	19.680	1.955
ARAGÓN	41.737	1.165	7.039	5.263	25.612	2.658
ASTURIAS	52.474	661	5.632	5.503	35.609	5.069
ILLES BALEARS	45.184	470	1.871	6.932	34.975	936
LAS PALMAS	89.641	2.417	3.478	12.579	59.366	11.801
STA. CRUZ DE TENERIFE	69.201	1.781	2.976	11.788	46.021	6.635
CANARIAS	158.842	4.198	6.454	24.367	105.387	18.436
CANTABRIA	23.475	261	2.685	3.460	14.990	2.079
ALBACETE	25.196	1.065	3.754	3.979	13.627	2.771
CIUDAD REAL	29.414	997	3.502	5.758	16.075	3.082
CUENCA	9.013	471	940	1.473	5.242	887
GUADALAJARA	8.590	271	831	1.149	5.977	362
TOLEDO	33.445	749	5.724	5.794	19.433	1.745
CASTILLA LA MANCHA	105.658	3.553	14.751	18.153	60.354	8.847
ÁVILA	8.307	462	1.147	1.435	4.246	1.017
BURGOS	14.256	492	2.591	1.781	7.965	1.427
LEÓN	24.828	558	3.289	2.819	14.204	3.958
PALENCIA	8.302	561	1.346	883	4.499	1.013
SALAMANCA	19.770	472	1.624	2.879	11.754	3.041
SEGOVIA	5.082	434	672	792	2.848	336
SORIA	2.564	109	455	288	1.442	270
VALLADOLID	26.216	1.236	3.787	2.430	14.989	3.774
ZAMORA	9.796	407	896	1.516	5.425	1.552
CASTILLA LEÓN	119.121	4.731	15.807	14.823	67.372	16.388
BARCELONA	222.832	1.912	52.023	21.846	137.106	9.945
GIRONA	26.213	589	4.635	4.243	15.872	874
LLEIDA	11.631	790	1.953	1.793	6.304	791
TARRAGONA	30.964	1.072	4.219	5.195	18.980	1.498
CATALUÑA	291.640	4.363	62.830	33.077	178.262	13.108
ALICANTE-ALACANT	104.164	2.107	24.576	15.335	54.661	7.485
CASTELLÓN-CASTELLÓ	21.836	704	4.068	3.722	12.352	990
VALENCIA-VALÈNCIA	115.836	2.515	18.209	15.189	72.991	6.932
COM. VALENCIANA	241.836	5.326	46.853	34.246	140.004	15.407
BADAJOS	53.997	2.727	3.955	5.894	31.545	9.876
CÁCERES	24.709	1.152	2.151	4.536	14.320	2.550
EXTREMADURA	78.706	3.879	6.106	10.430	45.865	12.426
A CORUÑA	64.958	1.652	10.384	7.471	36.405	9.046
LUGO	15.884	540	1.558	1.955	9.169	2.662
OURENSE	20.048	609	3.140	2.599	10.847	2.853
PONTEVEDRA	59.290	2.190	9.780	5.911	32.855	8.554
GALICIA	160.180	4.991	24.862	17.936	89.276	23.115
MADRID	253.924	2.357	19.724	32.958	188.336	10.549
MURCIA	57.813	2.816	8.196	11.327	31.419	4.055
NAVARRA	23.586	483	4.539	2.672	14.879	1.013
ÁLAVA	11.653	174	1.929	1.009	7.950	591
GUIPÚZCOA	24.942	227	5.269	1.756	16.279	1.411
VIZCAYA	45.993	497	6.855	4.980	30.202	3.459
PAÍS VASCO	82.588	898	14.053	7.745	54.431	5.461
LA RIOJA	12.030	388	2.854	1.602	6.556	630
CEUTA	7.195	27	171	505	4.297	2.195
MELILLA	8.395	62	116	816	5.737	1.664
TOTAL	2.300.975	75.692	292.313	316.990	1.384.009	231.971

MARZO 2008

PARO REGISTRADO. VARIACIÓN MENSUAL SEGÚN SECTOR DE ACTIVIDAD ECONÓMICA POR CC.AA. Y PROVINCIAS

PROVINCIA AUTONOMÍA	TOTAL	AGRICULTURA	INDUSTRIA	CONSTRUCCIÓN	SERVICIOS	SIN EMPLEO ANTERIOR
ALMERÍA	-342	-570	16	360	-271	123
CÁDIZ	142	-323	-11	235	-811	1.052
CÓRDOBA	-736	-204	37	-18	-459	-92
GRANADA	-187	-180	-6	348	-494	145
HUELVA	-1.338	-826	3	171	-595	-91
JAÉN	-1.074	-542	-132	-131	-348	79
MÁLAGA	-419	-114	14	744	-1.432	369
SEVILLA	-1.363	-488	-206	498	-1.230	63
ANDALUCÍA	-5.317	-3.247	-285	2.207	-5.640	1.648
HUESCA	-251	-70	3	-7	-159	-18
TERUEL	-87	-17	7	27	-92	-12
ZARAGOZA	46	-122	224	81	-173	36
ARAGÓN	-292	-209	234	101	-424	6
ASTURIAS	-1.897	-20	-235	115	-1.603	-154
ILLES BALEARS	-3.151	-78	-56	33	-3.100	50
LAS PALMAS	2.698	3	95	888	1.191	521
STA. CRUZ DE TENERIFE	2.035	-20	71	790	993	201
CANARIAS	4.733	-17	166	1.678	2.184	722
CANTABRIA	-422	-7	-54	119	-482	2
ALBACETE	-187	-192	24	117	-195	59
CIUDAD REAL	-147	-139	80	-31	-93	36
CUENCA	-260	-96	-20	-18	-165	39
GUADALAJARA	87	-37	6	43	46	29
TOLEDO	646	8	84	371	102	81
CASTILLA LA MANCHA	139	-456	174	482	-305	244
ÁVILA	244	-12	227	131	-73	-29
BURGOS	-20	-40	-40	20	37	3
LEÓN	-460	-19	-88	74	-338	-89
PALENCIA	60	-25	35	10	11	29
SALAMANCA	320	-4	1	115	147	61
SEGOVIA	-100	-21	-6	-3	-79	9
SORIA	-9	-1	-4	12	-40	24
VALLADOLID	-291	-90	-10	40	-263	32
ZAMORA	-28	-26	17	-43	0	24
CASTILLA LEÓN	-284	-238	132	356	-598	64
BARCELONA	2.639	-121	856	1.040	514	350
GIRONA	-1.074	-89	10	111	-1.140	34
LLEIDA	15	-68	23	77	-34	17
TARRAGONA	-852	-170	-84	217	-785	-30
CATALUÑA	728	-448	805	1.445	-1.445	371
ALICANTE-ALACANT	-70	-395	848	822	-1.514	169
CASTELLÓN-CASTELLÓ	435	-110	90	268	98	89
VALENCIA-VALÈNCIA	-683	-423	115	1.232	-1.498	-109
COM. VALENCIANA	-318	-928	1.053	2.322	-2.914	149
BADAJOS	-217	-184	-51	77	-109	50
CÁCERES	-295	-234	-49	112	-152	28
EXTREMADURA	-512	-418	-100	189	-261	78
A CORUÑA	-216	17	262	105	-487	-113
LUGO	-331	-16	-23	27	-223	-96
OURENSE	-302	-5	-45	-8	-200	-44
PONTEVEDRA	-799	-132	-16	118	-582	-187
GALICIA	-1.648	-136	178	242	-1.492	-440
MADRID	-1.415	-180	-265	1.318	-2.672	384
MURCIA	-2.448	-1.884	-253	545	-833	-23
NAVARRA	-1.006	-108	-118	39	-795	-24
ÁLAVA	-171	-1	-48	18	-146	6
GUIPÚZCOA	-559	-8	-47	59	-548	-15
VIZCAYA	-1	-30	15	308	-346	52
PAÍS VASCO	-731	-39	-80	385	-1.040	43
LA RIOJA	-98	-115	26	132	-125	-16
CEUTA	-200	4	3	-3	-267	63
MELILLA	-217	-3	3	22	-293	54
TOTAL	-14.356	-8.527	1.328	11.727	-22.105	3.221

MARZO 2008

PARO REGISTRADO (COLECTIVO SIN EMPLEO ANTERIOR) SEGÚN TRAMOS DE EDAD. AMBOS SEXOS

PROVINCIA AUTONOMÍA	TOTAL	<20 AÑOS	20-24 AÑOS	25-29 AÑOS	30-44 AÑOS	>44 AÑOS
ALMERÍA	3.728	552	607	402	976	1.191
CÁDIZ	26.465	2.581	2.972	1.543	5.951	13.418
CÓRDOBA	8.564	1.120	1.393	775	1.799	3.477
GRANADA	6.055	923	1.256	907	1.498	1.471
HUELVA	4.519	595	778	407	920	1.819
JAÉN	5.641	765	894	529	1.266	2.187
MÁLAGA	13.348	1.670	1.777	1.149	3.539	5.213
SEVILLA	19.615	2.357	3.040	1.692	4.274	8.252
ANDALUCÍA	87.935	10.563	12.717	7.404	20.223	37.028
HUESCA	439	99	63	51	121	105
TERUEL	264	59	40	25	84	56
ZARAGOZA	1.955	369	226	204	535	621
ARAGÓN	2.658	527	329	280	740	782
ASTURIAS	5.069	458	710	614	1.551	1.736
ILLES BALEARS	936	229	131	102	232	242
LAS PALMAS	11.801	2.443	1.730	776	2.222	4.630
STA. CRUZ DE TENERIFE	6.635	1.287	1.118	611	1.334	2.285
CANARIAS	18.436	3.730	2.848	1.387	3.556	6.915
CANTABRIA	2.079	232	265	246	612	724
ALBACETE	2.771	515	302	198	623	1.133
CIUDAD REAL	3.082	521	441	270	835	1.015
CUENCA	887	123	115	83	262	304
GUADALAJARA	362	72	44	36	106	104
TOLEDO	1.745	256	215	147	455	672
CASTILLA LA MANCHA	8.847	1.487	1.117	734	2.281	3.228
ÁVILA	1.017	170	163	88	282	314
BURGOS	1.427	279	225	151	374	398
LEÓN	3.958	591	642	453	1.056	1.216
PALENCIA	1.013	180	199	112	259	263
SALAMANCA	3.041	349	486	332	806	1.068
SEGOVIA	336	86	54	28	95	73
SORIA	270	71	39	39	74	47
VALLADOLID	3.774	555	482	442	1.035	1.260
ZAMORA	1.552	206	195	144	442	565
CASTILLA LEÓN	16.388	2.487	2.485	1.789	4.423	5.204
BARCELONA	9.945	2.715	1.148	809	2.057	3.216
GIRONA	874	277	103	110	205	179
LLEIDA	791	202	116	102	227	144
TARRAGONA	1.498	446	195	113	328	416
CATALUÑA	13.108	3.640	1.562	1.134	2.817	3.955
ALICANTE-ALACANT	7.485	1.631	940	559	1.580	2.775
CASTELLÓN-CASTELLÓ	990	335	131	97	250	177
VALENCIA-VALÈNCIA	6.932	1.916	759	607	1.548	2.102
COM. VALENCIANA	15.407	3.882	1.830	1.263	3.378	5.054
BADAJOS	9.876	1.208	866	453	1.598	5.751
CÁCERES	2.550	487	464	182	586	831
EXTREMADURA	12.426	1.695	1.330	635	2.184	6.582
A CORUÑA	9.046	865	1.411	1.159	2.352	3.259
LUGO	2.662	288	524	381	689	780
OURENSE	2.853	273	445	273	659	1.203
PONTEVEDRA	8.554	1.104	1.220	921	2.139	3.170
GALICIA	23.115	2.530	3.600	2.734	5.839	8.412
MADRID	10.549	1.464	1.172	1.128	3.027	3.758
MURCIA	4.055	708	479	405	1.191	1.272
NAVARRA	1.013	235	151	106	243	278
ÁLAVA	591	69	81	61	195	185
GUIPÚZCOA	1.411	152	224	168	427	440
VIZCAYA	3.459	303	424	358	1.184	1.190
PAÍS VASCO	5.461	524	729	587	1.806	1.815
LA RIOJA	630	146	91	68	158	167
CEUTA	2.195	421	333	214	640	587
MELILLA	1.664	246	188	167	488	575
TOTAL	231.971	35.204	32.067	20.997	55.389	88.314

MARZO 2008

PARO REGISTRADO (COLECTIVO SIN EMPLEO ANTERIOR) SEGÚN TRAMOS DE EDAD. HOMBRES

PROVINCIA AUTONOMÍA	TOTAL	<20 AÑOS	20-24 AÑOS	25-29 AÑOS	30-44 AÑOS	>44 AÑOS
ALMERÍA	1.213	316	245	161	277	214
CÁDIZ	4.216	1.238	1.116	406	739	717
CÓRDOBA	1.795	516	465	272	320	222
GRANADA	1.718	429	446	274	339	230
HUELVA	1.045	297	283	119	181	165
JAÉN	986	293	265	136	177	115
MÁLAGA	3.438	842	660	405	852	679
SEVILLA	4.005	1.049	1.020	537	784	615
ANDALUCÍA	18.416	4.980	4.500	2.310	3.669	2.957
HUESCA	143	50	27	15	30	21
TERUEL	73	34	7	7	13	12
ZARAGOZA	575	180	90	83	134	88
ARAGÓN	791	264	124	105	177	121
ASTURIAS	1.162	258	252	173	300	179
ILLES BALEARS	357	120	57	33	90	57
LAS PALMAS	3.314	1.307	699	295	486	527
STA. CRUZ DE TENERIFE	1.969	663	414	209	314	369
CANARIAS	5.283	1.970	1.113	504	800	896
CANTABRIA	500	107	78	82	132	101
ALBACETE	555	235	85	66	93	76
CIUDAD REAL	531	171	114	77	106	63
CUENCA	211	49	42	28	66	26
GUADALAJARA	154	43	18	22	39	32
TOLEDO	356	107	62	44	80	63
CASTILLA LA MANCHA	1.807	605	321	237	384	260
ÁVILA	264	73	60	35	48	48
BURGOS	491	163	102	61	87	78
LEÓN	1.013	344	234	131	183	121
PALENCIA	260	112	62	30	35	21
SALAMANCA	698	180	153	117	152	96
SEGOVIA	95	46	15	10	15	9
SORIA	113	40	17	18	24	14
VALLADOLID	1.003	308	185	137	245	128
ZAMORA	306	106	55	39	63	43
CASTILLA LEÓN	4.243	1.372	883	578	852	558
BARCELONA	3.826	1.737	581	365	648	495
GIRONA	360	176	44	45	53	42
LLEIDA	341	110	60	40	95	36
TARRAGONA	659	282	101	60	115	101
CATALUÑA	5.186	2.305	786	510	911	674
ALICANTE-ALACANT	2.219	832	369	210	431	377
CASTELLÓN-CASTELLÓ	404	185	56	38	86	39
VALENCIA-VALÈNCIA	2.310	1.017	328	237	452	276
COM. VALENCIANA	4.933	2.034	753	485	969	692
BADAJOS	1.204	516	252	117	167	152
CÁCERES	483	185	121	50	80	47
EXTREMADURA	1.687	701	373	167	247	199
A CORUÑA	2.239	501	498	373	448	419
LUGO	676	131	171	115	139	120
OURENSE	637	136	139	83	129	150
PONTEVEDRA	2.142	596	429	300	439	378
GALICIA	5.694	1.364	1.237	871	1.155	1.067
MADRID	3.158	829	494	424	855	556
MURCIA	1.305	353	195	176	338	243
NAVARRA	269	126	52	27	38	26
ÁLAVA	138	33	29	11	40	25
GUIPÚZCOA	424	92	95	69	93	75
VIZCAYA	932	167	175	131	291	168
PAÍS VASCO	1.494	292	299	211	424	268
LA RIOJA	210	83	32	21	45	29
CEUTA	609	179	86	61	185	98
MELILLA	271	109	38	19	49	56
TOTAL	57.375	18.051	11.673	6.994	11.620	9.037

MARZO 2008

PARO REGISTRADO (COLECTIVO SIN EMPLEO ANTERIOR) SEGÚN TRAMOS DE EDAD. MUJERES

PROVINCIA AUTONOMÍA	TOTAL	<20 AÑOS	20-24 AÑOS	25-29 AÑOS	30-44 AÑOS	>44 AÑOS
ALMERÍA	2.515	236	362	241	699	977
CÁDIZ	22.249	1.343	1.856	1.137	5.212	12.701
CÓRDOBA	6.769	604	928	503	1.479	3.255
GRANADA	4.337	494	810	633	1.159	1.241
HUELVA	3.474	298	495	288	739	1.654
JAÉN	4.655	472	629	393	1.089	2.072
MÁLAGA	9.910	828	1.117	744	2.687	4.534
SEVILLA	15.610	1.308	2.020	1.155	3.490	7.637
ANDALUCÍA	69.519	5.583	8.217	5.094	16.554	34.071
HUESCA	296	49	36	36	91	84
TERUEL	191	25	33	18	71	44
ZARAGOZA	1.380	189	136	121	401	533
ARAGÓN	1.867	263	205	175	563	661
ASTURIAS	3.907	200	458	441	1.251	1.557
ILLES BALEARS	579	109	74	69	142	185
LAS PALMAS	8.487	1.136	1.031	481	1.736	4.103
STA. CRUZ DE TENERIFE	4.666	624	704	402	1.020	1.916
CANARIAS	13.153	1.760	1.735	883	2.756	6.019
CANTABRIA	1.579	125	187	164	480	623
ALBACETE	2.216	280	217	132	530	1.057
CIUDAD REAL	2.551	350	327	193	729	952
CUENCA	676	74	73	55	196	278
GUADALAJARA	208	29	26	14	67	72
TOLEDO	1.389	149	153	103	375	609
CASTILLA LA MANCHA	7.040	882	796	497	1.897	2.968
ÁVILA	753	97	103	53	234	266
BURGOS	936	116	123	90	287	320
LEÓN	2.945	247	408	322	873	1.095
PALENCIA	753	68	137	82	224	242
SALAMANCA	2.343	169	333	215	654	972
SEGOVIA	241	40	39	18	80	64
SORIA	157	31	22	21	50	33
VALLADOLID	2.771	247	297	305	790	1.132
ZAMORA	1.246	100	140	105	379	522
CASTILLA LEÓN	12.145	1.115	1.602	1.211	3.571	4.646
BARCELONA	6.119	978	567	444	1.409	2.721
GIRONA	514	101	59	65	152	137
LLEIDA	450	92	56	62	132	108
TARRAGONA	839	164	94	53	213	315
CATALUÑA	7.922	1.335	776	624	1.906	3.281
ALICANTE-ALACANT	5.266	799	571	349	1.149	2.398
CASTELLÓN-CASTELLÓ	586	150	75	59	164	138
VALENCIA-VALÈNCIA	4.622	899	431	370	1.096	1.826
COM. VALENCIANA	10.474	1.848	1.077	778	2.409	4.362
BADAJOS	8.672	692	614	336	1.431	5.599
CÁCERES	2.067	302	343	132	506	784
EXTREMADURA	10.739	994	957	468	1.937	6.383
A CORUÑA	6.807	364	913	786	1.904	2.840
LUGO	1.986	157	353	266	550	660
OURENSE	2.216	137	306	190	530	1.053
PONTEVEDRA	6.412	508	791	621	1.700	2.792
GALICIA	17.421	1.166	2.363	1.863	4.684	7.345
MADRID	7.391	635	678	704	2.172	3.202
MURCIA	2.750	355	284	229	853	1.029
NAVARRA	744	109	99	79	205	252
ÁLAVA	453	36	52	50	155	160
GUIPÚZCOA	987	60	129	99	334	365
VIZCAYA	2.527	136	249	227	893	1.022
PAÍS VASCO	3.967	232	430	376	1.382	1.547
LA RIOJA	420	63	59	47	113	138
CEUTA	1.586	242	247	153	455	489
MELILLA	1.393	137	150	148	439	519
TOTAL	174.596	17.153	20.394	14.003	43.769	79.277

MARZO 2008

PARO REGISTRADO (EXTRANJEROS) SEGÚN SECTOR DE ACTIVIDAD ECONÓMICA POR CC.AA. Y PROVINCIAS

PROVINCIA AUTONOMÍA	TOTAL	AGRICULTURA	INDUSTRIA	CONSTRUCCIÓN	SERVICIOS	SIN EMPLEO ANTERIOR
ALMERÍA	5.235	889	188	1.418	1.949	791
CÁDIZ	2.476	112	78	334	1.135	817
CÓRDOBA	1.043	90	118	101	427	307
GRANADA	3.326	269	119	670	1.545	723
HUELVA	1.077	250	41	142	402	242
JAÉN	836	150	70	104	286	226
MÁLAGA	10.829	332	269	2.370	5.904	1.954
SEVILLA	2.808	196	145	323	1.322	822
ANDALUCÍA	27.630	2.288	1.028	5.462	12.970	5.882
HUESCA	1.452	146	180	498	511	117
TERUEL	872	56	134	231	380	71
ZARAGOZA	5.165	276	518	1.239	2.682	450
ARAGÓN	7.489	478	832	1.968	3.573	638
ASTURIAS	2.313	79	118	469	1.259	388
ILLES BALEARS	11.544	185	312	2.571	8.197	279
LAS PALMAS	9.130	232	157	1.638	5.921	1.182
STA. CRUZ DE TENERIFE	5.696	122	141	952	3.856	625
CANARIAS	14.826	354	298	2.590	9.777	1.807
CANTABRIA	1.730	26	118	419	955	212
ALBACETE	1.716	176	200	389	696	255
CIUDAD REAL	2.085	157	168	660	787	313
CUENCA	1.125	85	101	314	407	218
GUADALAJARA	1.549	63	75	371	914	126
TOLEDO	3.969	169	476	1.210	1.848	266
CASTILLA LA MANCHA	10.444	650	1.020	2.944	4.652	1.178
ÁVILA	823	26	36	311	290	160
BURGOS	1.529	129	151	408	580	261
LEÓN	1.541	79	119	334	596	413
PALENCIA	355	27	17	59	156	96
SALAMANCA	910	28	30	176	338	338
SEGOVIA	983	113	73	355	353	89
SORIA	439	45	47	98	152	97
VALLADOLID	1.463	140	87	332	611	293
ZAMORA	445	45	15	68	165	152
CASTILLA LEÓN	8.488	632	575	2.141	3.241	1.899
BARCELONA	31.039	992	3.335	6.917	17.424	2.371
GIRONA	6.522	352	644	1.772	3.337	417
LLEIDA	2.857	443	324	724	1.042	324
TARRAGONA	6.491	598	496	1.845	3.135	417
CATALUÑA	46.909	2.385	4.799	11.258	24.938	3.529
ALICANTE-ALACANT	14.144	549	897	4.080	7.481	1.137
CASTELLÓN-CASTELLÓ	5.381	280	658	1.604	2.522	317
VALENCIA-VALÈNCIA	12.924	608	1.159	2.869	7.173	1.115
COM. VALENCIANA	32.449	1.437	2.714	8.553	17.176	2.569
BADAJOZ	1.038	86	41	112	551	248
CÁCERES	653	111	30	108	288	116
EXTREMADURA	1.691	197	71	220	839	364
A CORUÑA	2.371	88	197	264	1.134	688
LUGO	819	61	32	96	325	305
OURENSE	1.101	61	119	161	433	327
PONTEVEDRA	2.741	142	204	342	1.288	765
GALICIA	7.032	352	552	863	3.180	2.085
MADRID	43.405	463	2.006	12.937	26.031	1.968
MURCIA	9.400	890	831	3.262	3.590	827
NAVARRA	3.707	219	500	1.021	1.765	202
ÁLAVA	1.360	39	110	319	750	142
GUIPÚZCOA	1.908	39	209	381	1.050	229
VIZCAYA	2.894	70	222	564	1.589	449
PAÍS VASCO	6.162	148	541	1.264	3.389	820
LA RIOJA	2.371	173	354	699	975	170
CEUTA	904	4	10	91	315	484
MELILLA	1.617	11	16	207	884	499
TOTAL	240.111	10.971	16.695	58.939	127.706	25.800

ANEXO 2

CONTRATOS REGISTRADOS

MARZO 2008

CONTRATOS

	MES	VARIACIÓN			
		MENSUAL		ANUAL	
		ABSOLUTA	RELATIVA	ABSOLUTA	RELATIVA
TOTAL CONTRATOS	1.285.644	-141.658	-9,92	-278.788	-17,82
CONTRATOS INDEFINIDOS (*)	168.133	-18.002	-9,67	-25.032	-12,96
CONTRATOS TEMPORALES	1.117.511	-123.656	-9,96	-253.756	-18,51

CONTRATOS POR COMUNIDADES AUTÓNOMAS

COMUNIDADES AUTÓNOMAS	MES	VARIACIÓN			
		MENSUAL		ANUAL	
		ABSOLUTA	RELATIVA	ABSOLUTA	RELATIVA
ANDALUCÍA	316.456	-37.888	-10,69	-54.640	-14,72
ARAGÓN	34.485	-4.138	-10,71	-3.973	-10,33
ASTURIAS	22.915	230	1,01	-1.799	-7,28
ILLES BALEARS	29.783	-1.587	-5,06	-7.073	-19,19
CANARIAS	51.946	-3.421	-6,18	-14.266	-21,55
CANTABRIA	14.744	65	0,44	-1.466	-9,04
CASTILLA LA MANCHA	43.281	-5.488	-11,25	-10.680	-19,79
CASTILLA LEÓN	54.107	-6.160	-10,22	-8.596	-13,71
CATALUÑA	201.035	-14.927	-6,91	-40.471	-16,76
COM. VALENCIANA	108.304	-22.762	-17,37	-48.798	-31,06
EXTREMADURA	31.810	-3.214	-9,18	-6.478	-16,92
GALICIA	57.930	-5.230	-8,28	-9.072	-13,54
MADRID	175.546	-24.063	-12,06	-52.020	-22,86
MURCIA	55.435	-3.171	-5,41	-7.808	-12,35
NAVARRA	17.405	-1.729	-9,04	-1.950	-10,07
PAÍS VASCO	60.693	-6.511	-9,69	-8.106	-11,78
LA RIOJA	7.072	-827	-10,47	-1.561	-18,08
CEUTA	1.026	-856	-45,48	-119	-10,39
MELILLA	1.186	-22	-1,82	-66	-5,27
EXTRANJERO	485	41	9,23	154	46,53
TOTAL	1.285.644	-141.658	-9,92	-278.788	-17,82

(*) Incluye contratos convertidos en indefinidos

MARZO 2008

CONTRATOS SEGÚN TIPO DE CONTRATACIÓN POR COMUNIDADES AUTÓNOMAS

COMUNIDADES AUTÓNOMAS	TOTAL	INDEFINIDOS					% S/ TOT. NAC.INDF.	TEMPORALES
		TOTAL	ORDINARIOS	F.C.I. (*)	MINUSVÁLIDOS	CONVERSIÓN		
ANDALUCÍA	316.456	17.974	6.700	2.520	105	8.649	10,69	298.482
ARAGÓN	34.485	5.082	1.786	680	17	2.599	3,02	29.403
ASTURIAS	22.915	2.830	1.144	504	33	1.149	1,68	20.085
ILLES BALEARS	29.783	4.833	2.504	575	14	1.740	2,87	24.950
CANARIAS	51.946	6.849	2.797	600	40	3.412	4,07	45.097
CANTABRIA	14.744	1.787	672	242	16	857	1,06	12.957
CASTILLA LA MANCHA	43.281	5.365	1.878	667	47	2.773	3,19	37.916
CASTILLA LEÓN	54.107	7.039	2.881	1.089	46	3.023	4,19	47.068
CATALUÑA	201.035	38.930	19.206	5.026	190	14.508	23,15	162.105
COM. VALENCIANA	108.304	14.695	5.643	1.914	104	7.034	8,74	93.609
EXTREMADURA	31.810	2.053	932	456	16	649	1,22	29.757
GALICIA	57.930	6.985	2.490	1.115	57	3.323	4,15	50.945
MADRID	175.546	37.939	21.289	4.939	135	11.576	22,56	137.607
MURCIA	55.435	6.294	2.485	554	44	3.211	3,74	49.141
NAVARRA	17.405	2.154	851	227	8	1.068	1,28	15.251
PAÍS VASCO	60.693	6.038	2.469	847	29	2.693	3,59	54.655
LA RIOJA	7.072	1.029	494	146	9	380	0,61	6.043
CEUTA	1.026	107	50	8	1	48	0,06	919
MELILLA	1.186	120	66	6	7	41	0,07	1.066
EXTRANJERO	485	30	19	2		9	0,02	455
TOTAL	1.285.644	168.133	76.356	22.117	918	68.742	100,00	1.117.511

(*) Fomento de la contratación indefinida.

MARZO 2008

EVOLUCIÓN DE LOS CONTRATOS

	AÑO 2007		AÑO 2008		VARIACIÓN ANUAL			
	MES	ACUMULADO	MES	ACUMULADO	MES		ACUMULADO	
					ABSOLUTA	RELATIVA	ABSOLUTA	RELATIVA
ENERO	1.653.150	1.653.150	1.581.360	1.581.360	-71.790	-4,34	-71.790	-4,34
FEBRERO	1.408.327	3.061.477	1.427.302	3.008.662	18.975	1,35	-52.815	-1,73
MARZO	1.564.432	4.625.909	1.285.644	4.294.306	-278.788	-17,82	-331.603	-7,17
ABRIL	1.385.980	6.011.889						
MAYO	1.625.492	7.637.381						
JUNIO	1.582.127	9.219.508						
JULIO	1.754.918	10.974.426						
AGOSTO	1.287.035	12.261.461						
SEPTIEMBRE	1.595.921	13.857.382						
OCTUBRE	1.911.389	15.768.771						
NOVIEMBRE	1.592.018	17.360.789						
DICIEMBRE	1.261.319	18.622.108						

EVOLUCIÓN DE LOS CONTRATOS INDEFINIDOS (*)

	AÑO 2007		AÑO 2008		VARIACIÓN ANUAL			
	MES	ACUMULADO	MES	ACUMULADO	MES		ACUMULADO	
					ABSOLUTA	RELATIVA	ABSOLUTA	RELATIVA
ENERO	255.422	255.422	196.763	196.763	-58.659	-22,97	-58.659	-22,97
FEBRERO	175.887	431.309	186.135	382.898	10.248	5,83	-48.411	-11,22
MARZO	193.165	624.474	168.133	551.031	-25.032	-12,96	-73.443	-11,76
ABRIL	168.931	793.405						
MAYO	190.378	983.783						
JUNIO	178.278	1.162.061						
JULIO	180.841	1.342.902						
AGOSTO	127.583	1.470.485						
SEPTIEMBRE	192.289	1.662.774						
OCTUBRE	233.084	1.895.858						
NOVIEMBRE	190.015	2.085.873						
DICIEMBRE	134.511	2.220.384						

EVOLUCIÓN DE LOS CONTRATOS TEMPORALES

	AÑO 2007		AÑO 2008		VARIACIÓN ANUAL			
	MES	ACUMULADO	MES	ACUMULADO	MES		ACUMULADO	
					ABSOLUTA	RELATIVA	ABSOLUTA	RELATIVA
ENERO	1.397.728	1.397.728	1.384.597	1.384.597	-13.131	-0,94	-13.131	-0,94
FEBRERO	1.232.440	2.630.168	1.241.167	2.625.764	8.727	0,71	-4.404	-0,17
MARZO	1.371.267	4.001.435	1.117.511	3.743.275	-253.756	-18,51	-258.160	-6,45
ABRIL	1.217.049	5.218.484						
MAYO	1.435.114	6.653.598						
JUNIO	1.403.849	8.057.447						
JULIO	1.574.077	9.631.524						
AGOSTO	1.159.452	10.790.976						
SEPTIEMBRE	1.403.632	12.194.608						
OCTUBRE	1.678.305	13.872.913						
NOVIEMBRE	1.402.003	15.274.916						
DICIEMBRE	1.126.808	16.401.724						

(*) Incluye contratos convertidos en indefinidos

MARZO 2008

CONTRATOS INDEFINIDOS POR TIPO DE JORNADA Y MODALIDAD

	TOTAL	VARIACIÓN			
		MENSUAL		ANUAL	
		ABSOLUTA	RELATIVA	ABSOLUTA	RELATIVA
JORNADA A TIEMPO COMPLETO:					
ORDINARIO (Bonif. / No Bonif.)	50.810	-9.548	-15,82	-9.946	-16,37
FOMENTO DE LA CONTRATACIÓN INDEFINIDA	14.948	-2.720	-15,40	-6.130	-29,08
MINUSVÁLIDOS (Sólo bonificados)	139	-17	-10,90	-52	-27,23
MINUSVÁLIDOS F.C.I.	552	-73	-11,68	-263	-32,27
CONVERTIDOS EN INDEFINIDOS	54.213	-4.754	-8,06	-2.931	-5,13
TOTAL	120.662	-17.112	-12,42	-19.322	-13,80
JORNADA A TIEMPO PARCIAL:					
ORDINARIO (Bonif. / No Bonif.)	17.165	-2.473	-12,59	-3.430	-16,65
FOMENTO DE LA CONTRATACIÓN	5.801	-803	-12,16	-1.237	-17,58
MINUSVÁLIDOS (Sólo bonificados)	41	-20	-32,79	-17	-29,31
MINUSVÁLIDOS F.C.I.	161	-35	-17,86	-78	-32,64
CONVERTIDOS EN INDEFINIDOS	13.096	78	0,60	-876	-6,27
TOTAL	36.264	-3.253	-8,23	-5.638	-13,46
FIJOS DISCONTINUOS:					
ORDINARIO (Bonif. / No Bonif.)	8.381	1.557	22,82	-106	-1,25
FOMENTO DE LA CONTRATACIÓN	1.368	532	63,64	-46	-3,25
MINUSVÁLIDOS (Sólo bonificados)	7	-1	-12,50	-5	-41,67
MINUSVÁLIDOS F.C.I.	18	12	200,00	-7	-28,00
CONVERTIDOS EN INDEFINIDOS	1.433	263	22,48	92	6,86
TOTAL	11.207	2.363	26,72	-72	-0,64
TOTAL	168.133	-18.002	-9,67	-25.032	-12,96

CONTRATOS INDEFINIDOS POR MODALIDAD

TIPO DE CONTRATO	TOTAL	VARIACIÓN			
		MENSUAL		ANUAL	
		ABSOLUTA	RELATIVA	ABSOLUTA	RELATIVA
ORDINARIO (Bonif. / No Bonif.)	76.356	-10.464	-12,05	-13.482	-15,01
FOMENTO DE LA CONTRATACIÓN INDEFINIDA	22.117	-2.991	-11,91	-7.413	-25,10
MINUSVÁLIDOS (Sólo bonificados)	187	-38	-16,89	-74	-28,35
MINUSVÁLIDOS F.C.I.	731	-96	-11,61	-348	-32,25
CONVERTIDOS EN INDEFINIDOS	68.742	-4.413	-6,03	-3.715	-5,13
TOTAL	168.133	-18.002	-9,67	-25.032	-12,96

CONVERTIDOS EN INDEFINIDOS SEGÚN CONTRATO DE ORIGEN:

OBRA O SERVICIO	12.242	-2.060	-14,40	-2.288	-15,75
EVENTUAL CIRCUNS. PRODUCCIÓN	51.466	-1.541	-2,91	-887	-1,69
INTERINIDAD	1.591	-133	-7,71	-294	-15,60
TEMPORAL MINUSVÁLIDOS	304	-60	-16,48	-23	-7,03
SUSTITUCIÓN JUBILACIÓN 64 AÑOS	46	-12	-20,69	-12	-20,69
PRÁCTICAS	1.803	-433	-19,36	-327	-15,35
RELEVO	728	-86	-10,57	204	38,93
FORMACIÓN	527	-89	-14,45	-101	-16,08
OTROS CONTRATOS	35	1	2,94	13	59,09
TOTAL	68.742	-4.413	-6,03	-3.715	-5,13

MARZO 2008

CONTRATOS INDEFINIDOS POR SEXO, EDAD Y SECTOR DE ACTIVIDAD ECONÓMICA

	TOTAL	VARIACIÓN			
		MENSUAL		ANUAL	
		ABSOLUTA	RELATIVA	ABSOLUTA	RELATIVA
POR SEXO Y EDAD					
HOMBRES					
<25 AÑOS	17.358	-1.505	-7,98	-2.750	-13,68
25-44 AÑOS	57.673	-7.855	-11,99	-8.725	-13,14
>44 AÑOS	14.582	-2.296	-13,60	-2.520	-14,74
TOTAL	89.613	-11.656	-11,51	-13.995	-13,51
MUJERES					
<25 AÑOS	17.765	-597	-3,25	-3.155	-15,08
25-44 AÑOS	50.124	-4.758	-8,67	-6.586	-11,61
>44 AÑOS	10.631	-991	-8,53	-1.296	-10,87
TOTAL	78.520	-6.346	-7,48	-11.037	-12,32
AMBOS SEXOS					
<25 AÑOS	35.123	-2.102	-5,65	-5.905	-14,39
25-44 AÑOS	107.797	-12.613	-10,48	-15.311	-12,44
>44 AÑOS	25.213	-3.287	-11,53	-3.816	-13,15
TOTAL	168.133	-18.002	-9,67	-25.032	-12,96
SECTOR					
AGRICULTURA	3.908	-278	-6,64	26	0,67
INDUSTRIA	20.246	-3.488	-14,70	-1.967	-8,86
CONSTRUCCIÓN	16.762	-4.204	-20,05	-5.280	-23,95
SERVICIOS	127.217	-10.032	-7,31	-17.811	-12,28
TOTAL	168.133	-18.002	-9,67	-25.032	-12,96

CONTRATOS INDEFINIDOS (CONVERSIONES) POR SEXO, EDAD Y SECTOR DE ACTIVIDAD ECONÓMICA

	TOTAL	VARIACIÓN			
		MENSUAL		ANUAL	
		ABSOLUTA	RELATIVA	ABSOLUTA	RELATIVA
POR SEXO Y EDAD					
HOMBRES					
<25 AÑOS	8.006	-518	-6,08	-435	-5,15
25-44 AÑOS	24.964	-2.275	-8,35	-1.703	-6,39
>44 AÑOS	4.792	-479	-9,09	-185	-3,72
TOTAL	37.762	-3.272	-7,97	-2.323	-5,80
MUJERES					
<25 AÑOS	7.281	-80	-1,09	-607	-7,70
25-44 AÑOS	20.327	-1.127	-5,25	-837	-3,95
>44 AÑOS	3.372	66	2,00	52	1,57
TOTAL	30.980	-1.141	-3,55	-1.392	-4,30
AMBOS SEXOS					
<25 AÑOS	15.287	-598	-3,76	-1.042	-6,38
25-44 AÑOS	45.291	-3.402	-6,99	-2.540	-5,31
>44 AÑOS	8.164	-413	-4,82	-133	-1,60
TOTAL	68.742	-4.413	-6,03	-3.715	-5,13
SECTOR					
AGRICULTURA	1.214	180	17,41	205	20,32
INDUSTRIA	10.681	-1.411	-11,67	140	1,33
CONSTRUCCIÓN	8.286	-1.668	-16,76	-1.893	-18,60
SERVICIOS	48.561	-1.514	-3,02	-2.167	-4,27
TOTAL	68.742	-4.413	-6,03	-3.715	-5,13

MARZO 2008

CONTRATOS INDEFINIDOS SEGÚN MODALIDAD POR EDAD, SEXO Y SECTOR DE ACTIVIDAD ECONÓMICA

TIPO DE CONTRATO	TOTAL		EDAD DEL TRABAJADOR				
	MES	%	< 20	20 - 24	25 - 29	30 - 44	> =45
ORDINARIO (Bonif. / No Bonif.)	76.356	45,41	2.715	9.931	15.184	38.497	10.029
FOMENTO DE LA CONTRATACIÓN INDEFINIDA	22.117	13,15	1.984	5.107	6.193	2.150	6.683
MINUSVÁLIDOS (Sólo bonificados)	187	0,11	2	12	22	96	55
MINUSVÁLIDOS F.C.I.	731	0,43	16	69	84	280	282
CONVERTIDOS EN INDEFINIDOS	68.742	40,89	2.663	12.624	16.638	28.653	8.164
TOTAL	168.133	100,00	7.380	27.743	38.121	69.676	25.213

CONVERTIDOS EN INDEFINIDOS SEGÚN CONTRATO DE ORIGEN:

OBRA O SERVICIO	12.242	17,81	178	1.546	2.813	5.622	2.083
EVENTUAL CIRCUNS. PRODUCCIÓN	51.466	74,87	2.196	9.805	12.143	21.629	5.693
INTERINIDAD	1.591	2,31	58	307	372	659	195
TEMPORAL MINUSVÁLIDOS	304	0,44	1	28	47	141	87
SUSTITUCIÓN JUBILACIÓN 64 AÑOS	46	0,07	1	2	11	27	5
PRÁCTICAS	1.803	2,62	16	577	1.022	184	4
RELEVO	728	1,06	1	57	223	367	80
FORMACIÓN	527	0,77	212	301	3	7	4
OTROS CONTRATOS	35	0,05		1	4	17	13
TOTAL	68.742	100,00	2.663	12.624	16.638	28.653	8.164

TIPO DE CONTRATO	TOTAL	SEXO		SECTOR DE ACTIVIDAD ECONÓMICA			
		HOMBRES	MUJERES	AGRICULTURA	INDUSTRIA	CONSTRUCCIÓN	SERVICIOS
ORDINARIO (Bonif. / No Bonif.)	76.356	40.950	35.406	2.363	7.316	6.779	59.898
FOMENTO DE LA CONTRATACIÓN INDEFINIDA	22.117	10.288	11.829	321	2.139	1.611	18.046
MINUSVÁLIDOS (Sólo bonificados)	187	122	65		17	21	149
MINUSVÁLIDOS F.C.I.	731	491	240	10	93	65	563
CONVERTIDOS EN INDEFINIDOS	68.742	37.762	30.980	1.214	10.681	8.286	48.561
TOTAL	168.133	89.613	78.520	3.908	20.246	16.762	127.217

CONVERTIDOS EN INDEFINIDOS SEGÚN CONTRATO DE ORIGEN:

OBRA O SERVICIO	12.242	8.084	4.158	498	1.555	3.680	6.509
EVENTUAL CIRCUNS. PRODUCCIÓN	51.466	27.228	24.238	682	8.137	4.293	38.354
INTERINIDAD	1.591	423	1.168	7	155	16	1.413
TEMPORAL MINUSVÁLIDOS	304	218	86	6	47	18	233
SUSTITUCIÓN JUBILACIÓN 64 AÑOS	46	32	14	1	17	2	26
PRÁCTICAS	1.803	878	925	5	256	122	1.420
RELEVO	728	534	194	1	399	29	299
FORMACIÓN	527	335	192	13	111	118	285
OTROS CONTRATOS	35	30	5	1	4	8	22
TOTAL	68.742	37.762	30.980	1.214	10.681	8.286	48.561

MARZO 2008

CONTRATOS TEMPORALES POR TIPO DE JORNADA Y MODALIDAD

	TOTAL	VARIACIÓN			
		MENSUAL		ANUAL	
		ABSOLUTA	RELATIVA	ABSOLUTA	RELATIVA
JORNADA A TIEMPO COMPLETO:					
OBRA O SERVICIO	359.621	-56.656	-13,61	-110.783	-23,55
EVENTUALES CIRCUNSTANCIAS DE LA PRODUCCIÓN	409.413	-35.398	-7,96	-80.907	-16,50
INTERNIDAD	74.186	-6.564	-8,13	-3.719	-4,77
JUBILACIÓN ESPECIAL 64 AÑOS	165	-16	-8,84	-24	-12,70
RELEVO	2.272	-345	-13,18	91	4,17
TEMPORAL DE MINUSVÁLIDOS	1.035	-130	-11,16	-225	-17,86
PRÁCTICAS	3.805	-904	-19,20	-1.894	-33,23
FORMACIÓN	4.914	-1.680	-25,48	-5.550	-53,04
OTROS CONTRATOS	5.776	-1.332	-18,74	-1.824	-24,00
TOTAL	861.187	-103.025	-10,68	-204.835	-19,21
JORNADA A TIEMPO PARCIAL:					
OBRA O SERVICIO	93.070	-12.655	-11,97	-20.643	-18,15
EVENTUALES CIRCUNSTANCIAS DE LA PRODUCCIÓN	126.923	-2.782	-2,14	-25.042	-16,48
INTERNIDAD	32.330	-4.658	-12,59	-3.045	-8,61
RELEVO	517	-55	-9,62	-10	-1,90
JUBILACIÓN PARCIAL	2.471	-261	-9,55	168	7,29
TEMPORAL DE MINUSVÁLIDOS	336	-18	-5,08	-10	-2,89
PRÁCTICAS	669	-207	-23,63	-346	-34,09
OTROS CONTRATOS	8	5	166,67	7	700,00
TOTAL	256.324	-20.631	-7,45	-48.921	-16,03
TOTAL	1.117.511	-123.656	-9,96	-253.756	-18,51

CONTRATOS TEMPORALES POR MODALIDAD

TIPO DE CONTRATO	TOTAL	VARIACIÓN			
		MENSUAL		ANUAL	
		ABSOLUTA	RELATIVA	ABSOLUTA	RELATIVA
OBRA O SERVICIO	452.691	-69.311	-13,28	-131.426	-22,50
EVENTUALES CIRCUNSTANCIAS DE LA PRODUCCIÓN	536.336	-38.180	-6,65	-105.949	-16,50
INTERNIDAD	106.516	-11.222	-9,53	-6.764	-5,97
JUBILACIÓN ESPECIAL 64 AÑOS	165	-16	-8,84	-24	-12,70
RELEVO	2.789	-400	-12,54	81	2,99
JUBILACIÓN PARCIAL	2.471	-261	-9,55	168	7,29
TEMPORAL DE MINUSVÁLIDOS	1.371	-148	-9,74	-235	-14,63
PRÁCTICAS	4.474	-1.111	-19,89	-2.240	-33,36
FORMACIÓN	4.914	-1.680	-25,48	-5.550	-53,04
OTROS CONTRATOS	5.784	-1.327	-18,66	-1.817	-23,90
TOTAL	1.117.511	-123.656	-9,96	-253.756	-18,51

MARZO 2008

EVOLUCIÓN DE LOS CONTRATOS

AÑO 2004	TOTAL	VARIACIÓN RELATIVA		INDEFINIDOS				TEMPORALES			
		MENSUAL	ANUAL	TOTAL	% SOBRE TOTAL CONT.	VARIACIÓN RELATIVA		TOTAL	% SOBRE TOTAL CONT.	VARIACIÓN RELATIVA	
						MENSUAL	ANUAL			MENSUAL	ANUAL
ENERO	1.390.153	22,32	2,54	113.783	8,18%	26,12	-6,24	1.276.370	91,82%	21,99	3,40
FEBRERO	1.382.830	-0,53	15,48	134.326	9,71%	18,05	11,86	1.248.504	90,29%	-2,18	15,88
MARZO	1.420.641	2,73	25,98	144.848	10,20%	7,83	25,06	1.275.793	89,80%	2,19	26,09
ABRIL	1.256.809	-11,53	19,38	126.813	10,09%	-12,45	17,83	1.129.996	89,91%	-11,43	19,56
MAYO	1.278.684	1,74	6,91	122.697	9,60%	-3,25	13,21	1.155.987	90,40%	2,30	6,28
JUNIO	1.391.623	8,83	16,04	117.330	8,43%	-4,37	17,99	1.274.293	91,57%	10,23	15,87
JULIO	1.486.989	6,85	14,22	110.801	7,45%	-5,56	15,53	1.376.188	92,55%	8,00	14,12
AGOSTO	1.125.142	-24,33	15,93	81.385	7,23%	-26,55	20,50	1.043.757	92,77%	-24,16	15,59
SEPTIEMBRE	1.475.755	31,16	14,97	123.422	8,36%	51,65	19,07	1.352.333	91,64%	29,56	14,61
OCTUBRE	1.472.055	-0,25	-5,51	127.838	8,68%	3,58	-3,61	1.344.217	91,32%	-0,60	-5,68
NOVIEMBRE	1.446.781	-1,72	12,26	124.812	8,63%	-2,37	16,52	1.321.969	91,37%	-1,66	11,87
DICIEMBRE	1.223.322	-15,45	7,64	91.663	7,49%	-26,56	1,61	1.131.659	92,51%	-14,40	8,16
AÑO 2005											
ENERO	1.284.958	5,04	-7,57	119.535	9,30%	30,41	5,06	1.165.423	90,70%	2,98	-8,69
FEBRERO	1.230.315	-4,25	-11,03	135.134	10,98%	13,05	0,60	1.095.181	89,02%	-6,03	-12,28
MARZO	1.307.345	6,26	-7,97	140.672	10,76%	4,10	-2,88	1.166.673	89,24%	6,53	-8,55
ABRIL	1.322.797	1,18	5,25	133.147	10,07%	-5,35	4,99	1.189.650	89,93%	1,97	5,28
MAYO	1.429.695	8,08	11,81	134.439	9,40%	0,97	9,57	1.295.256	90,60%	8,88	12,05
JUNIO	1.566.969	9,60	12,60	133.022	8,49%	-1,05	13,37	1.433.947	91,51%	10,71	12,53
JULIO	1.570.198	0,21	5,60	116.265	7,40%	-12,60	4,93	1.453.933	92,60%	1,39	5,65
AGOSTO	1.298.453	-17,31	15,40	92.117	7,09%	-20,77	13,19	1.206.336	92,91%	-17,03	15,58
SEPTIEMBRE	1.617.951	24,61	9,64	138.892	8,58%	50,78	12,53	1.479.059	91,42%	22,61	9,37
OCTUBRE	1.637.186	1,19	11,22	148.234	9,05%	6,73	15,95	1.488.952	90,95%	0,67	10,77
NOVIEMBRE	1.569.481	-4,14	8,48	142.901	9,10%	-3,60	14,49	1.426.580	90,90%	-4,19	7,91
DICIEMBRE	1.329.617	-15,28	8,69	108.480	8,16%	-24,09	18,35	1.221.137	91,84%	-14,40	7,91
AÑO 2006											
ENERO	1.472.539	10,75	14,60	159.739	10,85%	47,25	33,63	1.312.800	89,15%	7,51	12,65
FEBRERO	1.366.664	-7,19	11,08	160.557	11,75%	0,51	18,81	1.206.107	88,25%	-8,13	10,13
MARZO	1.555.516	13,82	18,98	176.266	11,33%	9,78	25,30	1.379.250	88,67%	14,36	18,22
ABRIL	1.304.213	-16,16	-1,40	145.658	11,17%	-17,36	9,40	1.158.555	88,83%	-16,00	-2,61
MAYO	1.637.566	25,56	14,54	166.868	10,19%	14,56	24,12	1.470.698	89,81%	26,94	13,54
JUNIO	1.655.753	1,11	5,67	152.484	9,21%	-8,62	14,63	1.503.269	90,79%	2,21	4,83
JULIO	1.670.892	0,91	6,41	168.285	10,07%	10,36	44,74	1.502.607	89,93%	-0,04	3,35
AGOSTO	1.322.920	-20,83	1,88	139.997	10,58%	-16,81	51,98	1.182.923	89,42%	-21,28	-1,94
SEPTIEMBRE	1.674.735	26,59	3,51	200.688	11,98%	43,35	44,49	1.474.047	88,02%	24,61	-0,34
OCTUBRE	1.819.192	8,63	11,12	239.673	13,17%	19,43	61,69	1.579.519	86,83%	7,16	6,08
NOVIEMBRE	1.660.499	-8,72	5,80	231.908	13,97%	-3,24	62,29	1.428.591	86,03%	-9,56	0,14
DICIEMBRE	1.386.283	-16,51	4,26	235.122	16,96%	1,39	116,74	1.151.161	83,04%	-19,42	-5,73
AÑO 2007											
ENERO	1.653.150	19,25	12,27	255.422	15,45%	8,63	59,90	1.397.728	84,55%	21,42	6,47
FEBRERO	1.408.327	-14,81	3,05	175.887	12,49%	-31,14	9,55	1.232.440	87,51%	-11,83	2,18
MARZO	1.564.432	11,08	0,57	193.165	12,35%	9,82	9,59	1.371.267	87,65%	11,26	-0,58
ABRIL	1.385.980	-11,41	6,27	168.931	12,19%	-12,55	15,98	1.217.049	87,81%	-11,25	5,05
MAYO	1.625.492	17,28	-0,74	190.378	11,71%	12,70	14,09	1.435.114	88,29%	17,92	-2,42
JUNIO	1.582.127	-2,67	-4,45	178.278	11,27%	-6,36	16,92	1.403.849	88,73%	-2,18	-6,61
JULIO	1.754.918	10,92	5,03	180.841	10,30%	1,44	7,46	1.574.077	89,70%	12,13	4,76
AGOSTO	1.287.035	-26,66	-2,71	127.583	9,91%	-29,45	-8,87	1.159.452	90,09%	-26,34	-1,98
SEPTIEMBRE	1.595.921	24,00	-4,71	192.289	12,05%	50,72	-4,19	1.403.632	87,95%	21,06	-4,78
OCTUBRE	1.911.389	19,77	5,07	233.084	12,19%	21,22	-2,75	1.678.305	87,81%	19,57	6,25
NOVIEMBRE	1.592.018	-16,71	-4,12	190.015	11,94%	-18,48	-18,06	1.402.003	88,06%	-16,46	-1,86
DICIEMBRE	1.261.319	-20,77	-9,01	134.511	10,66%	-29,21	-42,79	1.126.808	89,34%	-19,63	-2,12
AÑO 2008											
ENERO	1.581.360	25,37	-4,34	196.763	12,44%	46,28	-22,97	1.384.597	87,56%	22,88	-0,94
FEBRERO	1.427.302	-9,74	1,35	186.135	13,04%	-5,40	5,83	1.241.167	86,96%	-10,36	0,71
MARZO	1.285.644	-9,92	-17,82	168.133	13,08%	-9,67	-12,96	1.117.511	86,92%	-9,96	-18,51
ABRIL											
MAYO											
JUNIO											
JULIO											
AGOSTO											
SEPTIEMBRE											
OCTUBRE											
NOVIEMBRE											
DICIEMBRE											

MARZO 2008

PERSONAS CONTRATADAS SEGÚN SEXO POR TIPO DE CONTRATO

	AMBOS SEXOS			HOMBRES			MUJERES		
	CONTRATOS	PERSONAS	MEDIA	CONTRATOS	PERSONAS	MEDIA	CONTRATOS	PERSONAS	MEDIA
TOTAL CONTRATOS	1.285.644	1.066.720	1,21	683.327	577.499	1,18	602.317	489.221	1,23
INDEFINIDOS	168.133	166.841	1,01	89.613	88.936	1,01	78.520	77.905	1,01
TEMPORALES	1.117.511	904.789	1,24	593.714	490.945	1,21	523.797	413.844	1,27
OBRA O SERVICIO	452.691	392.892	1,15	289.424	252.946	1,14	163.267	139.946	1,17
EVENTUAL CC PRODUCCION	536.336	439.028	1,22	265.638	218.163	1,22	270.698	220.865	1,23
INTERINIDAD	106.516	79.905	1,33	25.742	20.226	1,27	80.774	59.679	1,35
TEMPORAL MINUSVALIDOS	1.371	1.352	1,01	875	865	1,01	496	487	1,02
RELEVO	2.789	2.775	1,01	1.940	1.929	1,01	849	846	1,00
JUBILACION PARCIAL	2.471	2.444	1,01	2.034	2.013	1,01	437	431	1,01
SUSTITUCION POR JUBILACION 64 AÑOS	165	162	1,02	109	108	1,01	56	54	1,04
PRACTICAS	4.474	4.455	1,00	2.047	2.039	1,00	2.427	2.416	1,00
FORMACION	4.914	4.895	1,00	3.081	3.069	1,00	1.833	1.826	1,00
OTROS CONTRATOS	5.784	4.477	1,29	2.824	2.106	1,34	2.960	2.371	1,25

MARZO 2008

CONTRATOS POR CC.AA. Y PROVINCIAS

PROVINCIA AUTONOMÍA	TOTAL	VARIACIÓN			
		MENSUAL		ANUAL	
		ABSOLUTA	RELATIVA	ABSOLUTA	RELATIVA
ALMERÍA	19.801	-735	-3,58	-5.916	-23,00
CÁDIZ	38.696	-334	-0,86	-8.525	-18,05
CÓRDOBA	36.339	-9.096	-20,02	-5.413	-12,96
GRANADA	31.728	-6.537	-17,08	-6.060	-16,04
HUELVA	35.066	-195	-0,55	-3.389	-8,81
JAÉN	28.906	-18.887	-39,52	-4.333	-13,04
MÁLAGA	50.100	-1.185	-2,31	-10.050	-16,71
SEVILLA	75.820	-919	-1,20	-10.954	-12,62
ANDALUCÍA	316.456	-37.888	-10,69	-54.640	-14,72
HUESCA	4.777	-358	-6,97	-539	-10,14
TERUEL	2.636	-483	-15,49	-114	-4,15
ZARAGOZA	27.072	-3.297	-10,86	-3.320	-10,92
ARAGÓN	34.485	-4.138	-10,71	-3.973	-10,33
ASTURIAS	22.915	230	1,01	-1.799	-7,28
ILLES BALEARS	29.783	-1.587	-5,06	-7.073	-19,19
LAS PALMAS	27.282	-1.897	-6,50	-7.720	-22,06
STA. CRUZ DE TENERIFE	24.664	-1.524	-5,82	-6.546	-20,97
CANARIAS	51.946	-3.421	-6,18	-14.266	-21,55
CANTABRIA	14.744	65	0,44	-1.466	-9,04
ALBACETE	8.475	-1.271	-13,04	-1.634	-16,16
CIUDAD REAL	9.510	-1.464	-13,34	-2.637	-21,71
CUENCA	3.935	-404	-9,31	-872	-18,14
GUADALAJARA	7.840	-703	-8,23	-2.246	-22,27
TOLEDO	13.521	-1.646	-10,85	-3.291	-19,58
CASTILLA LA MANCHA	43.281	-5.488	-11,25	-10.680	-19,79
ÁVILA	3.471	-1.451	-29,48	-1.314	-27,46
BURGOS	8.620	-544	-5,94	-1.176	-12,00
LEÓN	8.515	-717	-7,77	-1.403	-14,15
PALENCIA	3.717	-615	-14,20	-193	-4,94
SALAMANCA	6.663	-875	-11,61	-1.445	-17,82
SEGOVIA	3.296	-280	-7,83	-344	-9,45
SORIA	2.197	-328	-12,99	-188	-7,88
VALLADOLID	14.261	-1.031	-6,74	-1.655	-10,40
ZAMORA	3.367	-319	-8,65	-878	-20,68
CASTILLA LEÓN	54.107	-6.160	-10,22	-8.596	-13,71
BARCELONA	151.335	-15.418	-9,25	-32.085	-17,49
GIRONA	19.126	1.053	5,83	-1.987	-9,41
LLEIDA	9.310	-992	-9,63	-2.573	-21,65
TARRAGONA	21.264	430	2,06	-3.826	-15,25
CATALUÑA	201.035	-14.927	-6,91	-40.471	-16,76
ALICANTE-ALACANT	36.722	-5.236	-12,48	-10.571	-22,35
CASTELLÓN-CASTELLÓ	14.413	-9	-0,06	-3.377	-18,98
VALENCIA-VALÈNCIA	57.169	-17.517	-23,45	-34.850	-37,87
COM. VALENCIANA	108.304	-22.762	-17,37	-48.798	-31,06
BADAJOS	22.339	-2.206	-8,99	-4.596	-17,06
CÁCERES	9.471	-1.008	-9,62	-1.882	-16,58
EXTREMADURA	31.810	-3.214	-9,18	-6.478	-16,92
A CORUÑA	25.211	-2.197	-8,02	-4.089	-13,96
LUGO	5.228	-520	-9,05	-674	-11,42
OURENSE	4.407	-366	-7,67	-1.120	-20,26
PONTEVEDRA	23.084	-2.147	-8,51	-3.189	-12,14
GALICIA	57.930	-5.230	-8,28	-9.072	-13,54
MADRID	175.546	-24.063	-12,06	-52.020	-22,86
MURCIA	55.435	-3.171	-5,41	-7.808	-12,35
NAVARRA	17.405	-1.729	-9,04	-1.950	-10,07
ÁLAVA	9.487	-1.342	-12,39	-2.136	-18,38
GUIPÚZCOA	18.353	-3.400	-15,63	-1.248	-6,37
VIZCAYA	32.853	-1.769	-5,11	-4.722	-12,57
PAÍS VASCO	60.693	-6.511	-9,69	-8.106	-11,78
LA RIOJA	7.072	-827	-10,47	-1.561	-18,08
CEUTA	1.026	-856	-45,48	-119	-10,39
MELILLA	1.186	-22	-1,82	-66	-5,27
EXTRANJERO	485	41	9,23	154	46,53
TOTAL	1.285.644	-141.658	-9,92	-278.788	-17,82

MARZO 2008

CONTRATOS INDEFINIDOS POR CC.AA. Y PROVINCIAS (*)

PROVINCIA AUTONOMÍA	TOTAL	VARIACIÓN			
		MENSUAL		ANUAL	
		ABSOLUTA	RELATIVA	ABSOLUTA	RELATIVA
ALMERÍA	1.403	-85	-5,71	-524	-27,19
CÁDIZ	2.108	-198	-8,59	-548	-20,63
CÓRDOBA	1.270	-179	-12,35	-181	-12,47
GRANADA	1.757	-84	-4,56	-247	-12,33
HUELVA	778	-53	-6,38	-61	-7,27
JAÉN	1.041	-25	-2,35	-130	-11,10
MÁLAGA	4.511	-89	-1,93	-883	-16,37
SEVILLA	5.106	-294	-5,44	-632	-11,01
ANDALUCÍA	17.974	-1.007	-5,31	-3.206	-15,14
HUESCA	764	-110	-12,59	34	4,66
TERUEL	464	-16	-3,33	133	40,18
ZARAGOZA	3.854	-303	-7,29	40	1,05
ARAGÓN	5.082	-429	-7,78	207	4,25
ASTURIAS	2.830	14	0,50	134	4,97
ILLES BALEARS	4.833	251	5,48	-594	-10,95
LAS PALMAS	3.574	-167	-4,46	-1.007	-21,98
STA. CRUZ DE TENERIFE	3.275	-76	-2,27	-460	-12,32
CANARIAS	6.849	-243	-3,43	-1.467	-17,64
CANTABRIA	1.787	-132	-6,88	43	2,47
ALBACETE	1.030	-233	-18,45	-82	-7,37
CIUDAD REAL	1.060	-52	-4,68	-101	-8,70
CUENCA	608	-37	-5,74	-11	-1,78
GUADALAJARA	770	-111	-12,60	-242	-23,91
TOLEDO	1.897	-318	-14,36	-462	-19,58
CASTILLA LA MANCHA	5.365	-751	-12,28	-898	-14,34
ÁVILA	529	-250	-32,09	-198	-27,24
BURGOS	1.203	10	0,84	72	6,37
LEÓN	1.294	-147	-10,20	-12	-0,92
PALENCIA	389	-130	-25,05	-28	-6,71
SALAMANCA	843	-175	-17,19	-182	-17,76
SEGOVIA	449	-127	-22,05	-130	-22,45
SORIA	314	-37	-10,54	1	0,32
VALLADOLID	1.589	-295	-15,66	-20	-1,24
ZAMORA	429	-22	-4,88	49	12,89
CASTILLA LEÓN	7.039	-1.173	-14,28	-448	-5,98
BARCELONA	28.711	-2.838	-9,00	-4.370	-13,21
GIRONA	4.333	426	10,90	-275	-5,97
LLEIDA	1.690	-179	-9,58	-292	-14,73
TARRAGONA	4.196	351	9,13	72	1,75
CATALUÑA	38.930	-2.240	-5,44	-4.865	-11,11
ALICANTE-ALACANT	5.170	-1.753	-25,32	-1.023	-16,52
CASTELLÓN-CASTELLÓ	2.191	-376	-14,65	-467	-17,57
VALENCIA-VALÈNCIA	7.334	-3.377	-31,53	-2.983	-28,91
COM. VALENCIANA	14.695	-5.506	-27,26	-4.473	-23,34
BADAJOS	1.272	-113	-8,16	-65	-4,86
CÁCERES	781	-84	-9,71	-44	-5,33
EXTREMADURA	2.053	-197	-8,76	-109	-5,04
A CORUÑA	2.866	-343	-10,69	-63	-2,15
LUGO	887	-64	-6,73	14	1,60
OURENSE	694	49	7,60	29	4,36
PONTEVEDRA	2.538	-558	-18,02	-382	-13,08
GALICIA	6.985	-916	-11,59	-402	-5,44
MADRID	37.939	-4.127	-9,81	-7.979	-17,38
MURCIA	6.294	-153	-2,37	-95	-1,49
NAVARRA	2.154	-265	-10,95	-85	-3,80
ÁLAVA	961	-159	-14,20	-135	-12,32
GUIPÚZCOA	1.962	-268	-12,02	224	12,89
VIZCAYA	3.115	-431	-12,15	-518	-14,26
PAÍS VASCO	6.038	-858	-12,44	-429	-6,63
LA RIOJA	1.029	-245	-19,23	-242	-19,04
CEUTA	107	-13	-10,83	-15	-12,30
MELILLA	120	-17	-12,41	-114	-48,72
EXTRANJERO	30	5	20,00	5	20,00
TOTAL	168.133	-18.002	-9,67	-25.032	-12,96

(*) Incluye contratos convertidos en indefinidos

MARZO 2008

CONTRATOS TEMPORALES POR CC.AA. Y PROVINCIAS

PROVINCIA AUTONOMÍA	TOTAL	VARIACIÓN			
		MENSUAL		ANUAL	
		ABSOLUTA	RELATIVA	ABSOLUTA	RELATIVA
ALMERÍA	18.398	-650	-3,41	-5.392	-22,66
CÁDIZ	36.588	-136	-0,37	-7.977	-17,90
CÓRDOBA	35.069	-8.917	-20,27	-5.232	-12,98
GRANADA	29.971	-6.453	-17,72	-5.813	-16,24
HUELVA	34.288	-142	-0,41	-3.328	-8,85
JAÉN	27.865	-18.862	-40,37	-4.203	-13,11
MÁLAGA	45.589	-1.096	-2,35	-9.167	-16,74
SEVILLA	70.714	-625	-0,88	-10.322	-12,74
ANDALUCÍA	298.482	-36.881	-11,00	-51.434	-14,70
HUESCA	4.013	-248	-5,82	-573	-12,49
TERUEL	2.172	-467	-17,70	-247	-10,21
ZARAGOZA	23.218	-2.994	-11,42	-3.360	-12,64
ARAGÓN	29.403	-3.709	-11,20	-4.180	-12,45
ASTURIAS	20.085	216	1,09	-1.933	-8,78
ILLES BALEARS	24.950	-1.838	-6,86	-6.479	-20,61
LAS PALMAS	23.708	-1.730	-6,80	-6.713	-22,07
STA. CRUZ DE TENERIFE	21.389	-1.448	-6,34	-6.086	-22,15
CANARIAS	45.097	-3.178	-6,58	-12.799	-22,11
CANTABRIA	12.957	197	1,54	-1.509	-10,43
ALBACETE	7.445	-1.038	-12,24	-1.552	-17,25
CIUDAD REAL	8.450	-1.412	-14,32	-2.536	-23,08
CUENCA	3.327	-367	-9,94	-861	-20,56
GUADALAJARA	7.070	-592	-7,73	-2.004	-22,09
TOLEDO	11.624	-1.328	-10,25	-2.829	-19,57
CASTILLA LA MANCHA	37.916	-4.737	-11,11	-9.782	-20,51
ÁVILA	2.942	-1.201	-28,99	-1.116	-27,50
BURGOS	7.417	-554	-6,95	-1.248	-14,40
LEÓN	7.221	-570	-7,32	-1.391	-16,15
PALENCIA	3.328	-485	-12,72	-165	-4,72
SALAMANCA	5.820	-700	-10,74	-1.263	-17,83
SEGOVIA	2.847	-153	-5,10	-214	-6,99
SORIA	1.883	-291	-13,39	-189	-9,12
VALLADOLID	12.672	-736	-5,49	-1.635	-11,43
ZAMORA	2.938	-297	-9,18	-927	-23,98
CASTILLA LEÓN	47.068	-4.987	-9,58	-8.148	-14,76
BARCELONA	122.624	-12.580	-9,30	-27.715	-18,44
GIRONA	14.793	627	4,43	-1.712	-10,37
LLEIDA	7.620	-813	-9,64	-2.281	-23,04
TARRAGONA	17.068	79	0,47	-3.898	-18,59
CATALUÑA	162.105	-12.687	-7,26	-35.606	-18,01
ALICANTE-ALACANT	31.552	-3.483	-9,94	-9.548	-23,23
CASTELLÓN-CASTELLÓ	12.222	367	3,10	-2.910	-19,23
VALENCIA-VALÈNCIA	49.835	-14.140	-22,10	-31.867	-39,00
COM. VALENCIANA	93.609	-17.256	-15,56	-44.325	-32,13
BADAJOS	21.067	-2.093	-9,04	-4.531	-17,70
CÁCERES	8.690	-924	-9,61	-1.838	-17,46
EXTREMADURA	29.757	-3.017	-9,21	-6.369	-17,63
A CORUÑA	22.345	-1.854	-7,66	-4.026	-15,27
LUGO	4.341	-456	-9,51	-688	-13,68
OURENSE	3.713	-415	-10,05	-1.149	-23,63
PONTEVEDRA	20.546	-1.589	-7,18	-2.807	-12,02
GALICIA	50.945	-4.314	-7,81	-8.670	-14,54
MADRID	137.607	-19.936	-12,65	-44.041	-24,25
MURCIA	49.141	-3.018	-5,79	-7.713	-13,57
NAVARRA	15.251	-1.464	-8,76	-1.865	-10,90
ÁLAVA	8.526	-1.183	-12,18	-2.001	-19,01
GUIPÚZCOA	16.391	-3.132	-16,04	-1.472	-8,24
VIZCAYA	29.738	-1.338	-4,31	-4.204	-12,39
PAÍS VASCO	54.655	-5.653	-9,37	-7.677	-12,32
LA RIOJA	6.043	-582	-8,78	-1.319	-17,92
CEUTA	919	-843	-47,84	-104	-10,17
MELILLA	1.066	-5	-0,47	48	4,72
EXTRANJERO	455	36	8,59	149	48,69
TOTAL	1.117.511	-123.656	-9,96	-253.756	-18,51

MARZO 2008

CONTRATOS POR CC.AA. Y PROVINCIAS. DATOS ACUMULADOS

PROVINCIA AUTONOMÍA	TOTAL	INDEFINIDOS (*)	% S / TOTAL	TEMPORALES	% S / TOTAL
ALMERÍA	63.464	4.557	7,18	58.907	92,82
CÁDIZ	121.341	7.025	5,79	114.316	94,21
CÓRDOBA	134.019	4.306	3,21	129.713	96,79
GRANADA	110.451	5.570	5,04	104.881	94,96
HUELVA	100.588	2.509	2,49	98.079	97,51
JAÉN	147.091	3.409	2,32	143.682	97,68
MÁLAGA	156.480	13.905	8,89	142.575	91,11
SEVILLA	237.255	16.109	6,79	221.146	93,21
ANDALUCÍA	1.070.689	57.390	5,36	1.013.299	94,64
HUESCA	15.919	2.547	16,00	13.372	84,00
TERUEL	8.829	1.442	16,33	7.387	83,67
ZARAGOZA	89.253	12.426	13,92	76.827	86,08
ARAGÓN	114.001	16.415	14,40	97.586	85,60
ASTURIAS	71.741	8.936	12,46	62.805	87,54
ILLES BALEARS	91.637	13.982	15,26	77.655	84,74
LAS PALMAS	89.312	11.668	13,06	77.644	86,94
STA. CRUZ DE TENERIFE	80.919	10.079	12,46	70.840	87,54
CANARIAS	170.231	21.747	12,77	148.484	87,23
CANTABRIA	46.046	5.678	12,33	40.368	87,67
ALBACETE	28.775	3.629	12,61	25.146	87,39
CIUDAD REAL	33.863	3.423	10,11	30.440	89,89
CUENCA	13.599	1.921	14,13	11.678	85,87
GUADALAJARA	25.879	2.680	10,36	23.199	89,64
TOLEDO	46.035	6.533	14,19	39.502	85,81
CASTILLA LA MANCHA	148.151	18.186	12,28	129.965	87,72
ÁVILA	11.295	1.654	14,64	9.641	85,36
BURGOS	27.947	3.742	13,39	24.205	86,61
LEÓN	27.715	4.281	15,45	23.434	84,55
PALENCIA	12.422	1.403	11,29	11.019	88,71
SALAMANCA	21.488	2.927	13,62	18.561	86,38
SEGOVIA	10.458	1.633	15,61	8.825	84,39
SORIA	7.493	1.073	14,32	6.420	85,68
VALLADOLID	45.636	5.295	11,60	40.341	88,40
ZAMORA	11.111	1.376	12,38	9.735	87,62
CASTILLA LEÓN	175.565	23.384	13,32	152.181	86,68
BARCELONA	507.455	93.484	18,42	413.971	81,58
GIRONA	56.732	12.211	21,52	44.521	78,48
LLEIDA	32.019	5.759	17,99	26.260	82,01
TARRAGONA	65.539	11.996	18,30	53.543	81,70
CATALUÑA	661.745	123.450	18,66	538.295	81,34
ALICANTE-ALACANT	124.905	19.445	15,57	105.460	84,43
CASTELLÓN-CASTELLÓ	48.022	7.834	16,31	40.188	83,69
VALENCIA-VALÈNCIA	216.911	29.571	13,63	187.340	86,37
COM. VALENCIANA	389.838	56.850	14,58	332.988	85,42
BADAJOS	72.377	4.305	5,95	68.072	94,05
CÁCERES	30.551	2.458	8,05	28.093	91,95
EXTREMADURA	102.928	6.763	6,57	96.165	93,43
A CORUÑA	85.068	10.218	12,01	74.850	87,99
LUGO	17.930	3.173	17,70	14.757	82,30
OURENSE	15.511	2.208	14,24	13.303	85,76
PONTEVEDRA	77.958	9.487	12,17	68.471	87,83
GALICIA	196.467	25.086	12,77	171.381	87,23
MADRID	578.105	121.555	21,03	456.550	78,97
MURCIA	177.464	19.392	10,93	158.072	89,07
NAVARRA	59.613	7.385	12,39	52.228	87,61
ÁLAVA	33.270	3.339	10,04	29.931	89,96
GUIPÚZCOA	62.322	6.414	10,29	55.908	89,71
VIZCAYA	110.445	10.565	9,57	99.880	90,43
PAÍS VASCO	206.037	20.318	9,86	185.719	90,14
LA RIOJA	24.141	3.643	15,09	20.498	84,91
CEUTA	4.657	412	8,85	4.245	91,15
MELILLA	3.735	381	10,20	3.354	89,80
EXTRANJERO	1.515	78	5,15	1.437	94,85
TOTAL	4.294.306	551.031	12,83	3.743.275	87,17

(*) Incluye contratos convertidos en indefinidos

PRESTACIONES

El número de solicitudes de prestaciones a nivel nacional registradas en el mes de febrero de 2008 ascendió a 396.113, lo que representa un 23,7 % más que el mismo mes del año anterior.

Las altas tramitadas han sido 396.444, lo que supone un aumento del 26,6 % sobre el mes de febrero de 2007.

El plazo medio de reconocimiento del mes febrero de 2008 ha sido de 9 días, igual que el mismo mes del año anterior.

Los beneficiarios existentes a final del mes fueron 1.621.589 con un incremento respecto al mismo mes del año anterior del 14,0%.

Las coberturas del sistema en este mes fueron del 85,12% en la bruta y del 98,38% en la neta, frente al 78,62% y al 91,94% respectivamente del mes de febrero de 2007, con una mejora del 8,3% y del 7,0% respectivamente.

Los gastos totales de febrero de 2008 ascendieron a 1.526 millones de euros, lo que supone un aumento del 20,9% respecto al mismo mes del año anterior.

El gasto medio mensual por beneficiario, sin incluir el subsidio agrario de Andalucía y Extremadura, en el mes de febrero de 2008 ha sido de 1.003,8 de euros, lo que supone un aumento sobre el mismo mes del año anterior de 47,8 euros (5,0%).

El número de beneficiarios extranjeros del mes de febrero de 2008 fue de 169.680 lo que representa un 66,0% más que el año anterior. Este incremento es superior en los beneficiarios procedentes de países no comunitarios (68,2%).

En relación con el total de beneficiarios de prestaciones por desempleo, los beneficiarios extranjeros representan el 10,46%.

Los beneficiarios extranjeros suponen, por otro lado, el 65,67% del total de demandantes de empleo extranjeros.

Por último, el gasto de las prestaciones de los beneficiarios extranjeros ha sido de 147,8 millones de euros (un 74,2% de incremento sobre mismo mes de 2007) que en relación con el gasto total de las prestaciones por desempleo supone el 9,7%.

FEBRERO 2008

SÍNTESIS DE DATOS NACIONALES DE PRESTACIONES POR DESEMPLEO

	2006	2007	INCREMENTO S/ 2006	2007 (%)	2008	INCREMENTO 2008 S/ 2007 (%)
SOLICITUDES	304.991	320.336	5,0		396.113	23,7
Prestación Contributiva	196.127	210.763	7,5		272.338	29,2
Subsidio	76.245	73.721	-3,3		87.847	19,2
Renta Activa de Inserción	1.886	9.335	395,0		10.400	11,4
Subsidio Eventuales Agrarios	30.733	26.517	-13,7		25.528	-3,7
ALTAS	339.135	313.104	-7,7		396.444	26,6
Prestación Contributiva	232.242	219.710	-5,4		287.702	30,9
Subsidio	82.340	70.800	-14,0		85.394	20,6
Renta Activa de Inserción	3.842	6.821	77,5		8.298	21,7
Subsidio Eventuales Agrarios	20.711	15.773	-23,8		15.050	-4,6
PLAZO DE RECONOCIMIENTO	14	9	-35,7		9	0,0
BENEFICIARIOS	1.387.237	1.422.225	2,5		1.621.589	14,0
Prestación Contributiva	747.968	772.903	3,3		940.424	21,7
Subsidio	397.270	409.857	3,2		452.266	10,3
Renta Activa de Inserción	59.103	67.998	15,0		64.543	-5,1
Subsidio Eventuales Agrarios	182.896	171.467	-6,2		164.356	-4,1
COBERTURAS						
Bruta	71,91	78,62	9,3		85,12	8,3
Neta	83,03	91,94	10,7		98,38	7,0
GASTOS (Miles de Euros)	1.223.290	1.262.384	3,2		1.525.783	20,9
Prestación Contributiva	939.599	969.505	3,2		1.201.656	23,9
Subsidio	193.121	198.799	2,9		233.036	17,2
Renta Activa de Inserción	23.109	27.411	18,6		28.142	2,7
Subsidio Eventuales Agrarios	67.461	66.669	-1,2		62.949	-5,6
GASTO MEDIO POR BENEFICIARIO (Euros/mes)	959,7	956,0	-0,4		1.003,8	5,0

Fuente: Datos provisionales del Servicio Público de Empleo Estatal

Notas:

Gastos contabilizados en el mes de marzo y devengados en el mes de febrero

Los gastos incluyen las cotizaciones a la Seguridad Social

Los gastos de subsidio por desempleo incluyen los de Renta Agraria

En los gastos medios por beneficiario no se incluyen los gastos del subsidio para trabajadores eventuales agrarios (REASS)

Beneficiarios, altas y solicitudes del mes de febrero.

SÍNTESIS DE DATOS NACIONALES DE PRESTACIONES DE DESEMPLEO

SOLICITUDES

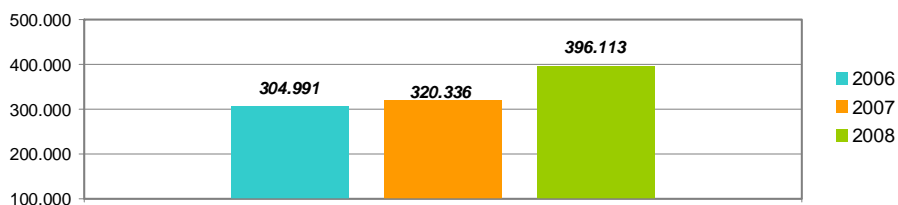

PLAZO DE RECONOCIMIENTO

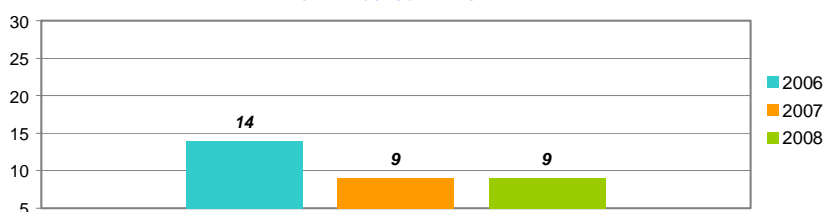

BENEFICIARIOS

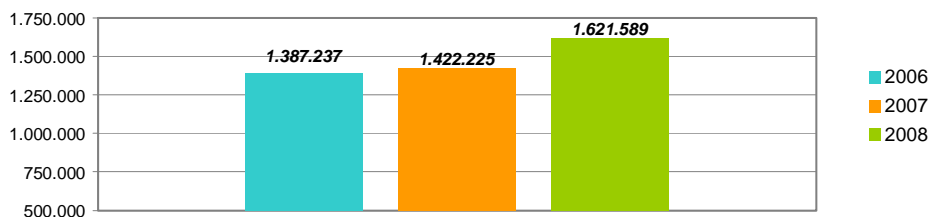

COBERTURA

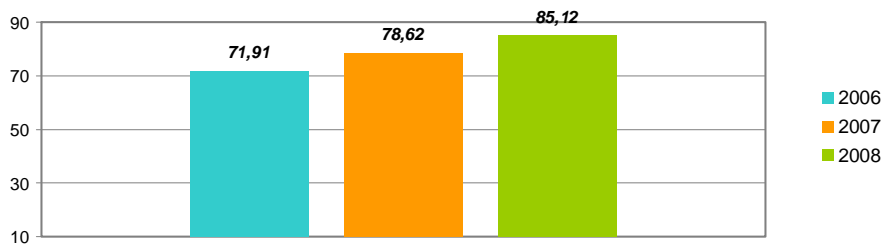

GASTOS

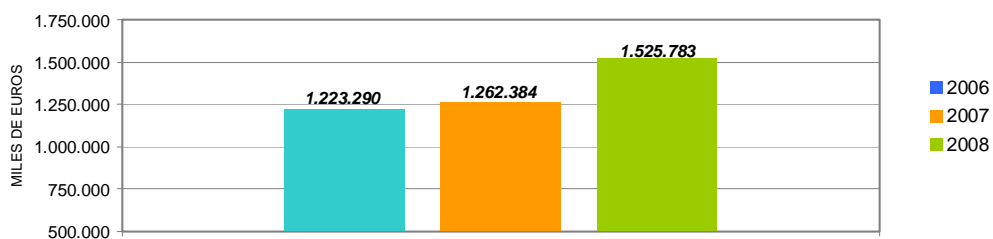

SOLICITUDES, ALTAS Y PLAZO DE RECONOCIMIENTO POR PROVINCIAS

Provincias	Solicitudes					Altas					Plazo de Reconocimiento (días)
	Prestación Contributiva	Subsidio	Renta Activa de Inserción	Subsidio Eventuales Agrarios	Total	Prestación Contributiva	Subsidio	Renta Activa de Inserción	Subsidio Eventuales Agrarios	Total	
Alava	1.729	345	13		2.087	1.742	327	/		2.076	5
Albacete	2.363	1.048	173		3.584	2.422	994	140		3.556	6
Alicante	10.996	3.302	655		14.953	11.627	3.172	505		15.304	9
Almería	4.565	1.800	199	626	7.190	4.413	1.797	135	367	6.712	11
Ávila	768	276	32		1.076	1.005	386	26		1.417	8
Badajoz	3.357	2.917	588	3.052	9.914	3.275	3.023	516	1.418	8.232	4
Illes Balears	6.619	2.149	89		8.857	8.669	2.482	71		11.222	10
Barcelona	31.036	6.731	429		38.196	29.292	5.719	302		35.313	2
Burgos	1.895	486	44		2.425	2.210	486	34		2.730	7
Cáceres	2.396	1.294	175	1.902	5.767	2.223	1.212	107	919	4.461	7
Cádiz	10.490	4.843	1.057	2.010	18.400	11.783	4.604	801	1.043	18.231	13
Castellón	4.481	933	25		5.439	3.251	544	13		3.808	14
Ciudad Real	3.000	1.288	113		4.401	2.954	1.243	97		4.294	4
Córdoba	4.461	2.908	400	2.939	10.708	4.266	3.168	292	1.821	9.547	11
A Coruña	6.371	2.129	279		8.779	7.014	2.253	245		9.512	7
Cuenca	1.187	417	49		1.653	1.116	363	40		1.519	10
Girona	4.003	1.153	33		5.189	4.031	1.042	23		5.096	5
Granada	5.182	3.061	304	2.565	11.112	5.360	3.303	280	1.637	10.580	8
Guadalajara	1.633	286	15		1.934	1.605	242	13		1.860	3
Guipuzcoa	3.466	650	53		4.169	3.344	634	48		4.026	10
Huelva	3.439	1.614	198	2.005	7.256	3.821	1.798	192	1.153	6.964	14
Huesca	1.085	202	16		1.303	995	169	9		1.173	3
Jaén	5.149	3.286	310	2.011	10.756	4.631	2.977	256	1.038	8.902	3
León	2.092	766	129		2.987	2.192	715	118		3.025	9
Lleida	1.853	413	31		2.297	1.775	372	19		2.166	6
La Rioja	1.711	321	17		2.049	2.412	368	14		2.794	17
Lugo	1.382	521	78		1.981	1.454	488	64		2.006	5
Madrid	31.968	5.745	485		38.198	31.346	4.841	334		36.521	6
Málaga	10.065	3.698	538	1.991	16.292	10.927	3.728	402	1.153	16.210	14
Murcia	9.776	2.384	258		12.418	18.508	2.652	215		21.375	16
Navarra	3.975	772	50		4.797	3.682	689	42		4.413	6
Ourense	1.307	619	108		2.034	1.392	602	89		2.083	6
Asturias	5.158	1.986	176		7.320	5.199	1.896	168		7.263	4
Palencia	869	249	45		1.163	1.166	271	30		1.467	11
Las Palmas	8.009	3.405	535		11.949	7.930	3.216	448		11.594	6
Pontevedra	6.243	2.333	213		8.789	6.623	2.369	189		9.181	4
Salamanca	1.624	607	117		2.348	1.750	630	126		2.506	9
S.C.Tenerife	6.324	2.587	290		9.201	6.364	2.381	226		8.971	15
Cantabria	3.153	683	103		3.939	3.364	762	97		4.223	5
Segovia	790	173	9		972	986	194	7		1.187	19
Sevilla	12.820	6.477	908	6.427	26.632	13.703	7.014	769	4.501	25.987	9
Soria	408	88	5		501	382	92	7		481	3
Tarragona	4.953	1.368	75		6.396	5.063	1.260	45		6.368	5
Teruel	441	150	17		608	440	131	10		581	4
Toledo	3.686	1.098	91		4.875	3.766	1.196	81		5.043	23
Valencia	18.716	4.675	431		23.822	20.023	4.049	285		24.357	9
Valladolid	3.288	660	124		4.072	3.765	591	117		4.473	12
Vizcaya	6.154	1.203	116		7.473	6.646	1.197	84		7.927	6
Zamora	649	217	34		900	605	193	27		825	2
Zaragoza	4.818	890	102		5.810	4.720	777	72		5.569	4
Ceuta	209	233	42		484	220	226	40		486	7
Melilla	226	408	24		658	250	556	21		827	22
TOTAL	272.338	87.847	10.400	25.528	396.113	287.702	85.394	8.298	15.050	396.444	9

Solicitudes, altas y plazo de reconocimiento del mes de febrero.

PLAZO DE RECONOCIMIENTO



SOLICITUDES, ALTAS Y PLAZO DE RECONOCIMIENTO POR COMUNIDADES AUTÓNOMAS

Comunidades Autónomas	Solicitudes					Altas					Plazo de Reconocimiento (días)
	Prestación Contributiva	Subsidio	Renta Activa de Inserción	Subsidio Eventuales Agrarios	Total	Prestación Contributiva	Subsidio	Renta Activa de Inserción	Subsidio Eventuales Agrarios	Total	
Andalucía	56.171	27.687	3.914	20.574	108.346	58.904	28.389	3.127	12.713	103.133	11
Aragón	6.344	1.242	135		7.721	6.155	1.077	91		7.323	4
Asturias	5.158	1.986	176		7.320	5.199	1.896	168		7.263	4
Illes Balears	6.619	2.149	89		8.857	8.669	2.482	71		11.222	10
Canarias	14.333	5.992	825		21.150	14.294	5.597	674		20.565	10
Cantabria	3.153	683	103		3.939	3.364	762	97		4.223	5
Castilla León	12.383	3.522	539		16.444	14.061	3.558	492		18.111	10
Castilla La mancha	11.869	4.137	441		16.447	11.863	4.038	371		16.272	10
Cataluña	41.845	9.665	568		52.078	40.161	8.393	389		48.943	3
C. Valenciana	34.193	8.910	1.111		44.214	34.901	7.765	803		43.469	9
Extremadura	5.753	4.211	763	4.954	15.681	5.498	4.235	623	2.337	12.693	5
Galicia	15.303	5.602	678		21.583	16.483	5.712	587		22.782	6
Madrid	31.968	5.745	485		38.198	31.346	4.841	334		36.521	6
Murcia	9.776	2.384	258		12.418	18.508	2.652	215		21.375	16
Navarra	3.975	772	50		4.797	3.682	689	42		4.413	6
Pais Vasco	11.349	2.198	182		13.729	11.732	2.158	139		14.029	7
La Rioja	1.711	321	17		2.049	2.412	368	14		2.794	17
Ceuta	209	233	42		484	220	226	40		486	7
Melilla	226	408	24		658	250	556	21		827	22
TOTAL	272.338	87.847	10.400	25.528	396.113	287.702	85.394	8.298	15.050	396.444	9

Notas informativas:

Solicitudes y altas del mes de febrero.

El dato de solicitudes indica el número de expedientes de prestaciones recibidas.

El dato de altas indica el número de expedientes reconocidos, tanto inicialmente como por reanudación de las prestaciones, sin incluir las altas tras las prórrogas del subsidio y en el caso de RAI, indica el dato de participantes en el programa.

El plazo de reconocimiento indica el número de días que median entre la fecha de solicitud y la fecha de resolución.

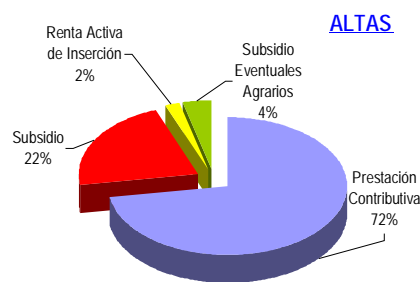
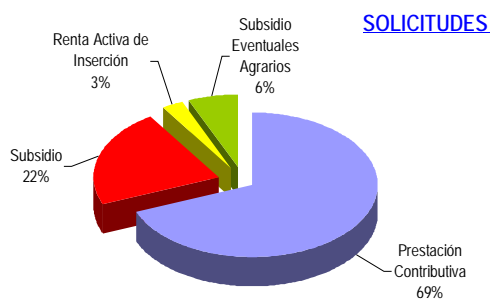

BENEFICIARIOS DE PRESTACIONES POR DESEMPLEO Y COBERTURAS POR PROVINCIAS

Provincias	Beneficiarios					Coberturas	
	Prestación Contributiva	Subsidio	Renta Activa de Inserción	Subsidio Eventuales Agrarios	Total	Bruta	Neta
Álava	4.951	1.968	53		6.972	79,06	84,75
Albacete	6.762	5.129	1.042		12.933	67,27	80,02
Alicante	40.595	18.320	3.696		62.611	84,15	94,05
Almería	13.895	7.589	899	5.169	27.552	113,09	141,51
Ávila	3.001	1.423	174		4.598	74,06	92,76
Badajoz	11.401	14.105	4.608	14.082	44.196	72,10	89,72
Illes Balears	35.266	20.095	403		55.764	182,76	188,45
Barcelona	127.906	40.847	1.829		170.582	106,40	114,13
Burgos	5.985	2.359	260		8.604	75,95	87,13
Cáceres	7.109	6.055	839	8.774	22.777	70,04	76,88
Cádiz	30.118	20.553	6.971	12.101	69.743	62,77	87,08
Castellón	11.010	2.411	86		13.507	101,36	108,69
Ciudad Real	8.434	6.614	708		15.756	67,48	78,78
Córdoba	14.196	12.888	2.504	24.458	54.046	73,13	88,67
A Coruña	20.026	13.641	2.102		35.769	66,22	80,67
Cuenca	3.108	2.131	227		5.466	83,17	96,81
Girona	18.924	7.624	150		26.698	155,33	163,19
Granada	18.090	13.122	1.790	17.346	50.348	89,85	101,90
Guadalajara	4.815	1.415	54		6.284	106,99	117,08
Guipuzcoa	10.188	4.917	296		15.401	78,04	84,20
Huelva	10.496	8.099	1.240	11.931	31.766	96,86	141,26
Huesca	3.520	932	69		4.521	103,34	116,83
Jaén	11.248	10.602	1.693	19.240	42.783	94,74	120,67
León	8.261	5.478	782		14.521	79,25	100,24
Lleida	6.664	2.247	110		9.021	124,01	139,69
La Rioja	6.009	1.698	100		7.807	98,04	106,49
Lugo	4.717	3.487	581		8.785	65,21	81,62
Madrid	128.846	32.297	2.441		163.584	94,69	101,43
Málaga	37.636	18.138	3.286	12.086	71.146	83,15	98,98
Murcia	25.245	9.486	1.275		36.006	91,45	105,76
Navarra	11.411	4.444	250		16.105	92,00	97,90
Ourense	5.206	4.706	833		10.745	64,94	79,72
Asturias	18.299	13.560	1.291		33.150	71,73	80,99
Palencia	2.748	1.395	265		4.408	65,15	80,00
Las Palmas	32.016	16.569	3.939		52.524	75,34	90,45
Pontevedra	18.894	11.329	1.702		31.925	66,29	83,24
Salamanca	5.151	3.576	852		9.579	60,24	73,93
S.C.Tenerife	25.139	13.415	1.930		40.484	74,13	84,31
Cantabria	9.330	4.555	694		14.579	76,43	85,68
Segovia	2.446	611	46		3.103	87,56	101,00
Sevilla	37.884	29.557	6.681	39.169	113.291	75,84	91,99
Soria	1.180	481	39		1.700	88,60	99,89
Tarragona	21.095	7.447	287		28.829	140,74	155,22
Teruel	1.963	1.067	57		3.087	107,74	120,85
Toledo	11.228	5.194	453		16.875	67,84	73,05
Valencia	51.858	18.591	2.170		72.619	82,15	89,84
Valladolid	8.834	3.018	793		12.645	58,51	73,56
Vizcaya	17.311	8.199	435		25.945	75,87	84,83
Zamora	2.888	1.582	275		4.745	60,79	76,84
Zaragoza	15.052	4.718	614		20.384	94,79	103,77
Ceuta	929	1.354	391		2.674	49,29	67,72
Melilla	1.140	1.228	278		2.646	45,64	56,16
TOTAL	940.424	452.266	64.543	164.356	1.621.589	85,12	98,38

Beneficiarios del mes de febrero.

Coberturas históricas calculadas con datos de paro SILEE.

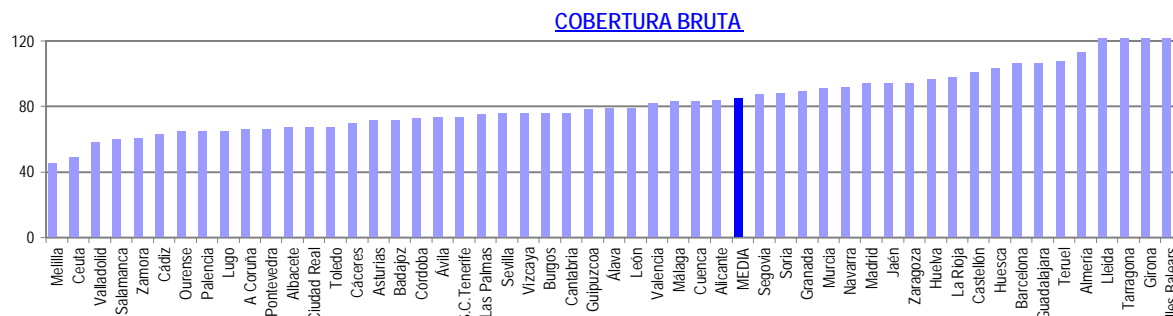

BENEFICIARIOS DE PRESTACIONES POR DESEMPLEO Y COBERTURAS POR CC.AA.

Comunidades Autónomas	Beneficiarios				Total	Coberturas	
	Prestación Contributiva	Subsidio	Renta Activa de Inserción	Subsidio Eventuales Agrarios		Bruta	Neta
Andalucía	173.563	120.548	25.064	141.500	460.675	79,22	99,18
Aragón	20.535	6.717	740		27.992	97,39	107,37
Asturias	18.299	13.560	1.291		33.150	71,73	80,99
Illes Balears	35.266	20.095	403		55.764	182,76	188,45
Canarias	57.155	29.984	5.869		93.008	74,81	87,67
Cantabria	9.330	4.555	694		14.579	76,43	85,68
Castilla León	34.347	20.483	2.484		57.314	71,74	81,56
Castilla La Mancha	40.494	19.923	3.486		63.903	68,41	84,18
Cataluña	174.589	58.165	2.376		235.130	114,54	123,18
C. Valenciana	103.463	39.322	5.952		148.737	84,45	93,07
Extremadura	18.510	20.160	5.447	22.856	66.973	71,43	85,14
Galicia	48.843	33.163	5.218		87.224	65,98	81,57
Madrid	128.846	32.297	2.441		163.584	94,69	101,43
Murcia	25.245	9.486	1.275		36.006	91,45	105,76
Navarra	11.411	4.444	250		16.105	92,00	97,90
Pais Vasco	32.450	15.084	784		48.318	77,00	84,62
La Rioja	6.009	1.698	100		7.807	98,04	106,49
Ceuta	929	1.354	391		2.674	49,29	67,72
Melilla	1.140	1.228	278		2.646	45,64	56,16
TOTAL	940.424	452.266	64.543	164.356	1.621.589	85,12	98,38

COBERTURA BRUTA

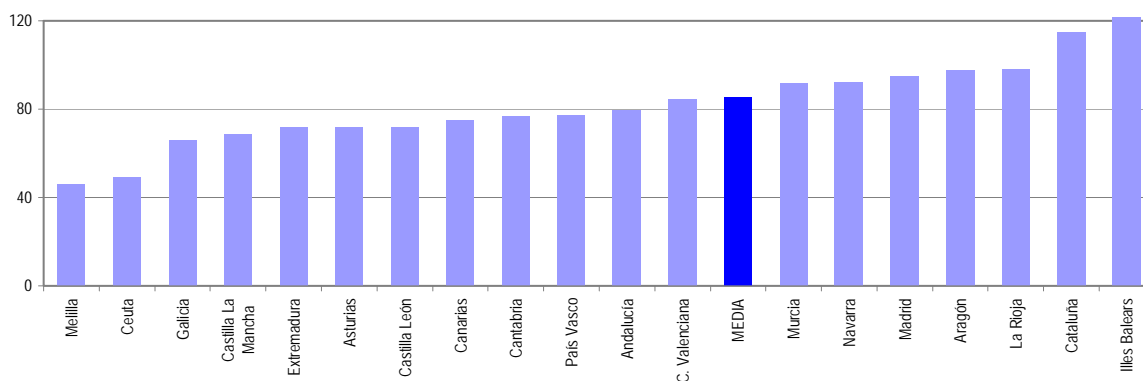

DISTRIBUCION DE BENEFICIARIOS

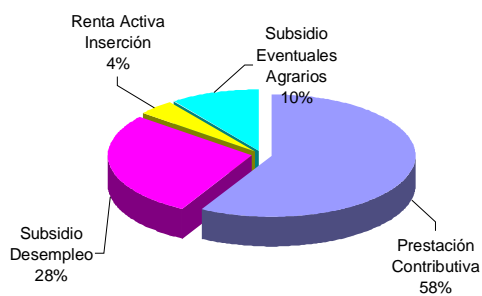

Notas Informativas:

El dato de beneficiarios corresponde a los que están en alta el último día del mes de febrero.

El dato subsidio incluye también a los beneficiarios de la Renta Agraria de Andalucía y Extremadura

Cobertura Bruta: El cociente que resulta entre el número de beneficiarios de prestaciones desempleo (excluido beneficiarios por desempleo parcial y de trabajadores agrarios), y el paro total registrado, ambos datos del mes del informe.

Cobertura Neta: El cociente que resulta entre el número de beneficiarios de prestaciones desempleo (excluido desempleo parcial y prestaciones y subsidios de trabajadores agrarios) y el paro registrado de industria construcción y servicio, ambos datos del mes del febrero.

GASTOS DE PRESTACIONES POR DESEMPLEO POR PROVINCIAS

PROVINCIAS	Gastos de Prestaciones (miles de euros)					Gasto medio por beneficiario (euros/mes)
	Total	Prestacion Contributiva	Subsidio Desempleo	Renta Activa Inserción	Subsidio Eventuales Agrarios	
Álava	8.120	7.009	1.088	23		1.164,7
Albacete	11.048	8.084	2.529	435		854,2
Alicante	59.672	48.060	10.018	1.594		953,1
Almería	22.381	16.200	3.749	393	2.039	908,8
Ávila	4.553	3.707	772	74		990,2
Badajoz	26.696	12.797	6.577	2.012	5.310	710,2
Illes Balears	61.163	50.704	10.280	179		1.096,8
Barcelona	192.128	169.377	21.964	787		1.126,3
Burgos	9.446	8.069	1.261	116		1.097,9
Cáceres	15.146	8.315	2.926	372	3.533	829,3
Cádiz	57.870	39.207	10.785	3.091	4.787	920,9
Castellón de la Plana	15.748	14.397	1.311	40		1.165,9
Ciudad Real	13.257	9.825	3.135	297		841,4
Córdoba	33.918	17.957	5.871	1.122	8.968	843,2
A Coruña	33.300	24.803	7.584	913		931,0
Cuenca	4.639	3.530	1.017	92		848,7
Girona	27.492	23.594	3.829	69		1.029,7
Granada	37.229	23.020	6.174	783	7.252	908,3
Guadalajara	6.932	6.167	742	23		1.103,1
Guipúzcoa	18.182	15.249	2.807	126		1.180,6
Huelva	22.112	13.221	3.865	550	4.476	889,1
Huesca	4.980	4.475	474	31		1.101,5
Jaén	24.098	13.061	4.324	715	5.998	768,8
León	14.246	10.917	2.992	337		981,1
Lleida	9.237	8.004	1.183	50		1.023,9
La Rioja	9.275	8.288	941	46		1.188,0
Lugo	7.548	5.444	1.857	247		859,2
Madrid	186.206	167.892	17.272	1.042		1.138,3
Málaga	62.924	47.311	9.070	1.439	5.104	979,0
Murcia	39.587	33.809	5.211	567		1.099,5
Navarra	18.438	15.937	2.393	108		1.144,9
Ourense	8.979	5.954	2.658	367		835,6
Asturias	31.567	23.789	7.234	544		952,2
Palencia	4.677	3.811	753	113		1.061,0
Las Palmas	45.941	35.990	8.214	1.737		874,7
Pontevedra	29.782	22.891	6.155	736		932,9
Salamanca	8.427	6.176	1.865	386	15.482	879,7
Sta.Cruz Tenerife	35.043	27.323	6.869	851		865,6
Cantabria	14.728	12.014	2.411	303		1.010,2
Segovia	3.714	3.346	349	19		1.196,9
Sevilla	80.658	48.038	14.252	2.886		879,3
Soria	1.728	1.461	251	16		1.016,5
Tarragona	30.659	26.754	3.783	122		1.063,5
Teruel	2.958	2.362	572	24		958,2
Toledo	18.223	15.042	2.953	228		1.079,9
Valencia	77.032	66.203	9.899	930		1.060,8
Valladolid	14.070	12.090	1.633	347		1.112,7
Vizcaya	29.497	24.766	4.542	189		1.136,9
Zamora	4.330	3.389	826	115		912,5
Zaragoza	22.143	19.375	2.502	266		1.086,3
Ceuta	1.943	1.137	637	169		726,6
Melilla	2.113	1.315	677	121		798,6
TOTAL NACIONAL	1.525.783	1.201.656	233.036	28.142	62.949	1.003,8

Fuente: Datos provisionales del Servicio Público de Empleo Estatal

Notas:

Gastos contabilizados en el mes de marzo y devengados en el mes de febrero.

Los gastos incluyen las cotizaciones a la Seguridad Social

Los gastos de subsidio por desempleo incluyen los de Renta Agraria

En los gastos medios por beneficiario no se incluyen los gastos y el número de trabajadores del subsidio para eventuales agrarios (REASS)

GASTO MEDIO POR BENEFICIARIO

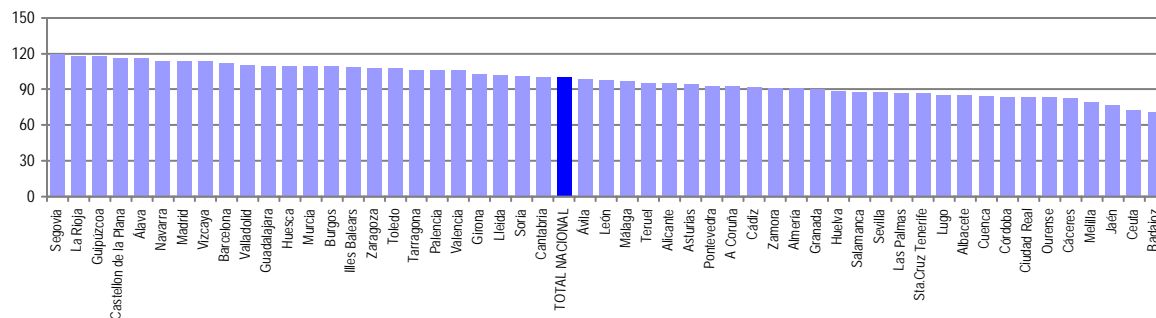

Notas: Valores nacionales = Índice 100

GASTOS DE PRESTACIONES POR DESEMPLEO CC. AA

CC.AA.	Gastos de Prestaciones (miles de euros)					Gasto medio por beneficiario (euros/mes)
	Total	Prestación Contributiva	Subsidio Desempleo	Renta Activa Inserción	Subsidio Eventuales Agrarios	
Andalucía	341.190	218.015	58.090	10.979	54.106	899,5
Aragón	30.081	26.212	3.548	321		1.074,6
Asturias	31.567	23.789	7.234	544		952,2
Illes Balears	61.163	50.704	10.280	179		1.096,8
Canarias	80.984	63.313	15.083	2.588		870,7
Cantabria	14.728	12.014	2.411	303		1.010,2
Castilla y León	65.191	52.966	10.702	1.523		1.020,2
Castilla-La Mancha	54.099	42.648	10.376	1.075		943,9
Cataluña	259.516	227.729	30.759	1.028		1.103,7
C. Valenciana	152.452	128.660	21.228	2.564		1.025,0
Extremadura	41.842	21.112	9.503	2.384	8.843	748,0
Galicia	79.609	59.092	18.254	2.263		912,7
Madrid	186.206	167.892	17.272	1.042		1.138,3
Murcia	39.587	33.809	5.211	567		1.099,5
Navarra	18.438	15.937	2.393	108		1.144,9
Pais Vasco	55.799	47.024	8.437	338		1.154,8
La Rioja	9.275	8.288	941	46		1.188,0
Ceuta	1.943	1.137	637	169		726,6
Melilla	2.113	1.315	677	121		798,6
TOTAL NACIONAL	1.525.783	1.201.656	233.036	28.142	62.949	1.003,8

Fuente: Datos provisionales del Servicio Público de Empleo Estatal

Notas:

Gastos contabilizados en el mes de marzo y devengados en el mes de febrero.

Los gastos incluyen las cotizaciones a la Seguridad Social

Los gastos de subsidio por desempleo incluyen los de Renta Agraria

En los gastos medios por beneficiario no se incluyen los gastos del subsidio para trabajadores eventuales agrarios (REASS)

TOTAL NACIONAL DE GASTOS DE PRESTACIONES DE DESEMPLEO

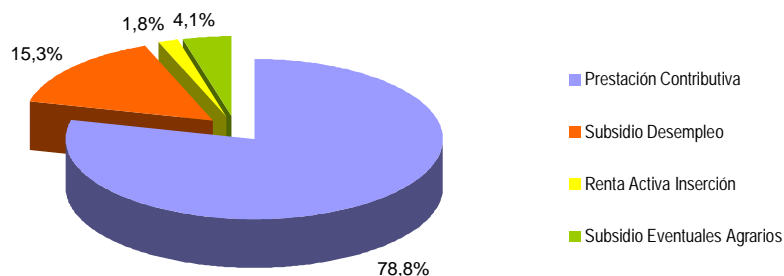

GASTO MEDIO POR BENEFICIARIO

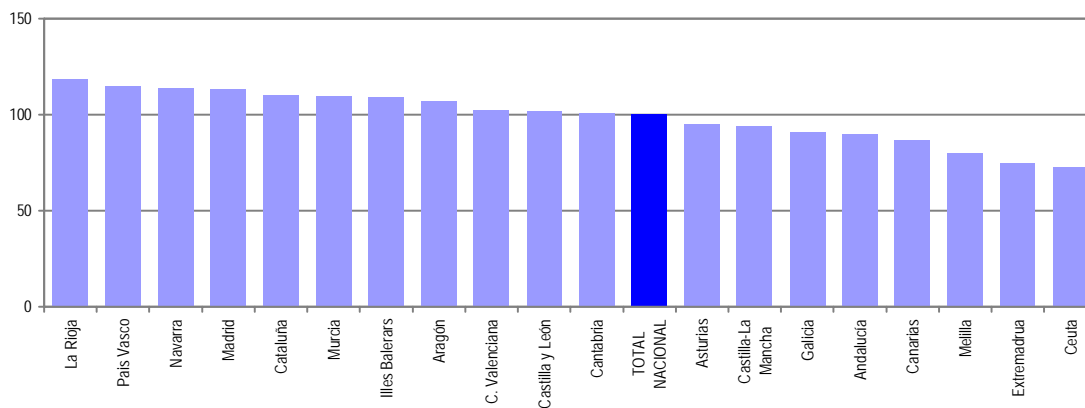

FEBRERO 2008

SÍNTESIS DE DATOS NACIONALES DE BENEFICIARIOS DE PRESTACIONES POR DESEMPLEO EXTRANJEROS

	2006	2007	INCREMENTO 2007 S/ 2006 (%)	2008	INCREMENTO 2008 S/ 2007 (%)
Nº DE BENEFICIARIOS	79.636	102.194	28,3	169.680	66,0
Prestación Contributiva	58.618	79.914	36,3	137.056	71,5
Subsidio	17.453	18.806	7,8	27.728	47,4
Renta Activa de Inserción	1.609	1.678	4,3	2.681	59,8
Subsidio Eventuales Agrarios	1.956	1.796	-8,2	2.215	23,3
ENTORNO COMUNITARIO	16.865	26.906	59,5	43.020	59,9
ENTORNO NO COMUNITARIO	62.771	75.288	19,9	126.660	68,2
% SOBRE TOTAL BENEFICIARIOS	4,72	7,19	52,2	10,46	45,6
Prestación Contributiva	7,84	10,34	31,9	14,57	41,0
Subsidio	4,39	4,59	4,4	6,13	33,6
Renta Activa de Inserción	2,72	2,47	-9,4	4,15	68,3
Subsidio Eventuales Agrarios	1,07	1,05	-2,1	1,35	28,7
% BENEFICIARIOS s/DEMANDANTES DE EMPLEO EXTRANJEROS	48,37	60,85	25,8	65,67	7,9
GASTO (Miles de Euros) (1)	64.142	84.835	32,3	147.810	74,2
Prestación Contributiva	55.218	74.996	35,8	132.552	76,7
Subsidio	7.557	8.475	12,1	13.357	57,6
Renta Activa de Inserción	579	652	12,6	1.029	57,8
Subsidio Eventuales Agrarios	788	712	-9,6	872	22,5
% S/GASTO TOTAL PRESTACIONES	5,2	6,7	28,8	9,7	44,8

(1) Datos estimados.

Fuente: Datos provisionales del Servicio Público de Empleo Estatal correspondientes al mes de febrero de cada año.

Notas:

En el entorno comunitario se incluyen los países de la UE, inclusive los de régimen transitorio, los del Espacio Económico Europeo (Liechtenstein, Islandia y Noruega) y la Confederación Suiza.

SÍNTESIS DE DATOS NACIONALES DE BENEFICIARIOS DE PRESTACIONES POR DESEMPEJO EXTRANJEROS

Nº DE BENEFICIARIOS

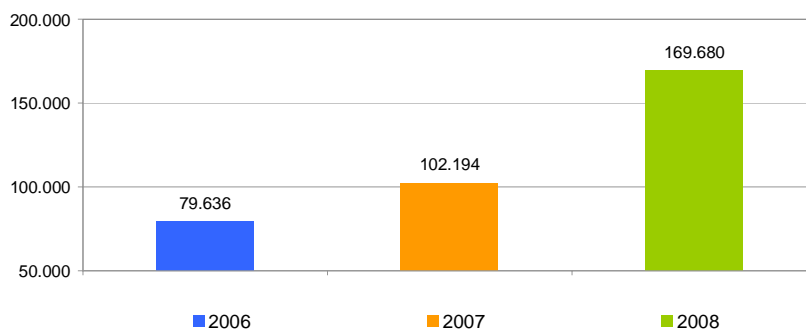

% s/ TOTAL BENEFICIARIOS

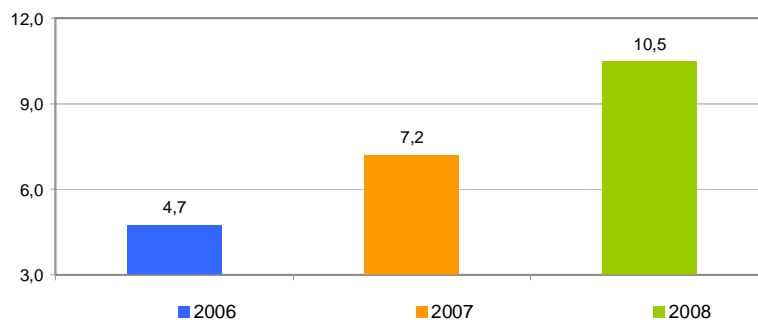

% BENEFICIARIOS s/ DEMANDANTES EMPLEO EXTRANJEROS

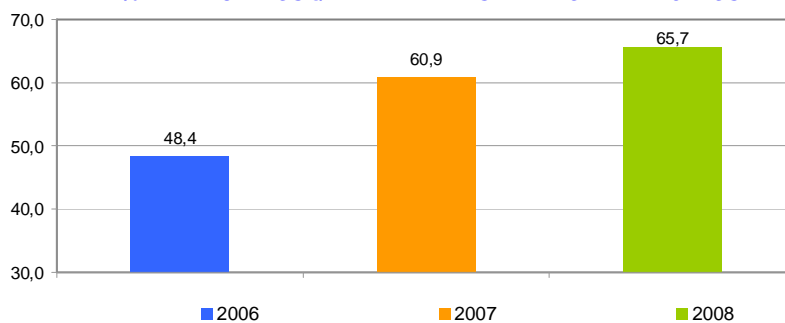

SÍNTESIS DE DATOS NACIONALES DE BENEFICIARIOS DE PRESTACIONES POR DESEMPLEO EXTRANJEROS

EVOLUCIÓN DEL GASTO DE BENEFICIARIOS EXTRANJEROS

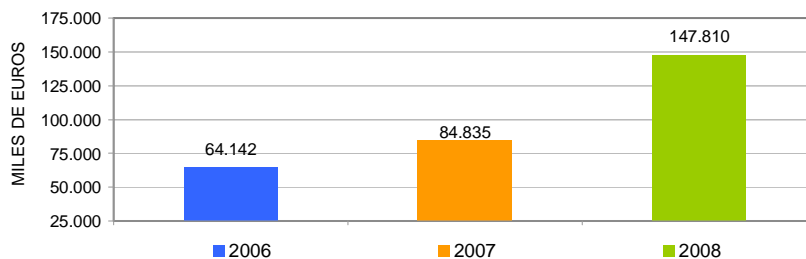

DISTRIBUCIÓN DEL GASTO DE BENEFICIARIOS EXTRANJEROS POR TIPO DE PRESTACIÓN (%)

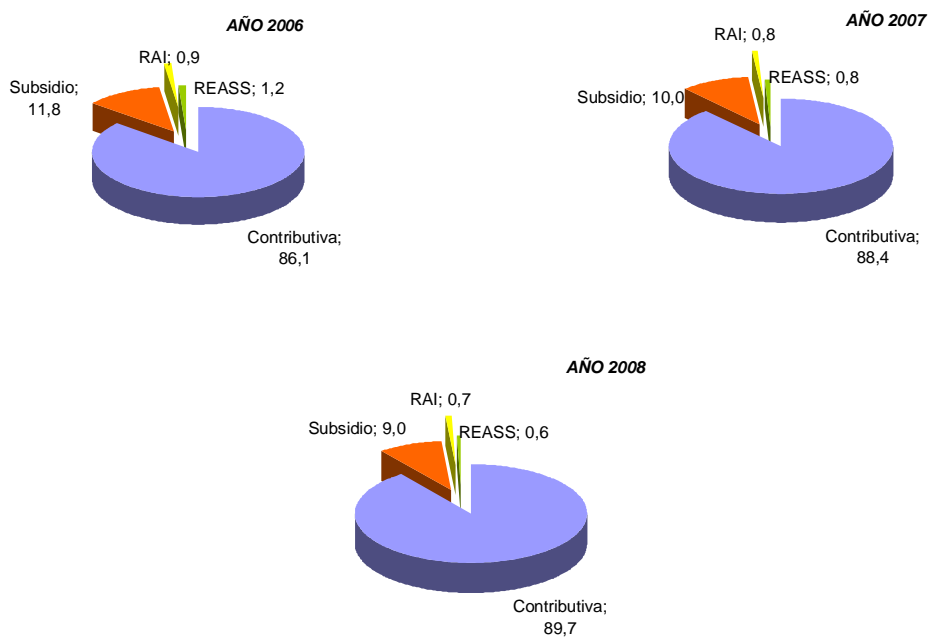

**EVOLUCIÓN % GASTO BENEFICIARIOS EXTRANJEROS
s/GASTO TOTAL EN PRESTACIONES**

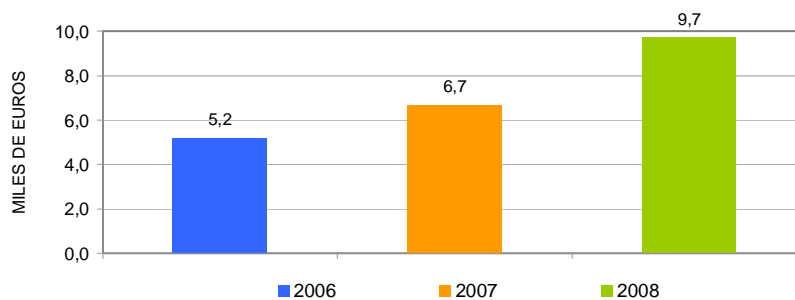

FEBRERO 2008

DISTRIBUCIÓN DE LOS BENEFICIARIOS EXTRANJEROS POR PROVINCIAS

	Beneficiarios extranjeros			
	Total	Países comunitarios	Países no comunitarios	%
Álava	717	116	601	0,42
Albacete	1.045	275	770	0,62
Alicante	9.486	2.563	6.923	5,59
Almería	4.920	1.435	3.485	2,90
Ávila	452	99	353	0,27
Badajoz	517	229	288	0,31
Illes Balears	11.929	4.970	6.959	7,03
Barcelona	26.043	3.896	22.147	15,35
Burgos	908	314	594	0,54
Cáceres	1.166	109	1.057	0,69
Cádiz	1.353	489	864	0,80
Castellon de la Plana	3.050	1.219	1.831	1,80
Ciudad Real	1.173	454	719	0,69
Córdoba	535	135	400	0,32
A Coruña	965	303	662	0,57
Cuenca	653	285	368	0,39
Girona	7.067	1.523	5.544	4,17
Granada	1.939	594	1.345	1,14
Guadalajara	1.012	346	666	0,60
Guipúzcoa	893	251	642	0,53
Huelva	1.291	428	863	0,76
Huesca	1.000	249	751	0,59
Jaén	1.011	112	899	0,60
León	802	308	494	0,47
Lleida	2.190	543	1.647	1,29
La Rioja	1.496	298	1.198	0,88
Lugo	371	125	246	0,22
Madrid	28.719	6.240	22.479	16,93
Málaga	6.730	2.285	4.445	3,97
Murcia	6.960	626	6.334	4,10
Navarra	2.558	495	2.063	1,51
Ourense	466	302	164	0,28
Asturias	1.144	311	833	0,67
Palencia	152	62	90	0,09
Las Palmas	6.346	1.578	4.768	3,74
Pontevedra	1.264	471	793	0,75
Salamanca	373	159	214	0,22
Sta.Cruz Tenerife	3.571	1.346	2.225	2,11
Cantabria	1.062	221	841	0,63
Segovia	552	263	289	0,33
Sevilla	1.693	389	1.304	1,00
Soria	238	64	174	0,14
Tarragona	7.139	1.914	5.225	4,21
Teruel	503	178	325	0,30
Toledo	2.090	664	1.426	1,23
Valencia	8.024	2.189	5.835	4,73
Valladolid	724	323	401	0,43
Vizcaya	1.186	218	968	0,70
Zamora	182	117	65	0,11
Zaragoza	3.292	926	2.366	1,94
Ceuta	275	3	272	0,16
Melilla	453	8	445	0,27
TOTAL NACIONAL	169.680	43.020	126.660	100,00

DISTRIBUCIÓN DE LOS BENEFICIARIOS EXTRANJEROS POR COMUNIDADES AUTÓNOMAS

	TOTAL				COMUNITARIOS				NO COMUNITARIOS						
	Prestaciones R.D.Leg. 1/94		REASS	RAI	Total	Prestaciones R.D.Leg. 1/94		REASS	RAI	Total	Prestaciones R.D.Leg. 1/94		REASS	RAI	Total
	Contrib.	Subsidio				Contrib.	Subsidio				Contrib.	Subsidio			
Andalucía	13.719	3.818	1.364	571	19.472	4.352	1.230	98	187	5.867	9.367	2.588	1.266	384	13.605
Aragón	4.173	567	0	55	4.795	1.149	185		19	1.353	3.024	382		36	3.442
Asturias	795	309	0	40	1.144	205	92		14	311	590	217		26	833
Illes Balears	8.030	3.841	0	58	11.929	2.912	2.035		23	4.970	5.118	1.806		35	6.959
Canarias	7.812	1.818	0	287	9.917	2.215	609		100	2.924	5.597	1.209		187	6.993
Cantabria	834	211	0	17	1.062	169	46		6	221	665	165		11	841
Castilla-León	3.392	866	0	125	4.383	1.268	395		46	1.709	2.124	471		79	2.674
Castilla-La Mancha	4.739	1.145	0	89	5.973	1.609	381		34	2.024	3.130	764		55	3.949
Cataluña	35.586	6.600	0	253	42.439	6.267	1.562		47	7.876	29.319	5.038		206	34.563
C. Valenciana	17.565	2.651	0	344	20.560	5.014	817		140	5.971	12.551	1.834		204	14.589
Extremadura	486	281	851	65	1.683	181	115	15	27	338	305	166	836	38	1.345
Galicia	1.974	846	0	246	3.066	736	337		128	1.201	1.238	509		118	1.865
Madrid	25.657	2.825	0	237	28.719	5.554	614		72	6.240	20.103	2.211		165	22.479
Murcia	6.307	576	0	77	6.960	498	113		15	626	5.809	463		62	6.334
Navarra	2.132	394	0	32	2.558	395	86		14	495	1.737	308		18	2.063
País Vasco	2.312	451	0	33	2.796	463	111		11	585	1.849	340		22	2.211
La Rioja	1.339	149	0	8	1.496	267	27		4	298	1.072	122		4	1.198
Ceuta	61	155	0	59	275	1	2			3	60	153		59	272
Melilla	143	225	0	85	453	6	1		1	8	137	224		84	445
TOTAL	137.056	27.728	2.215	2.681	169.680	33.261	8.758	113	888	43.020	103.795	18.970	2.102	1.793	126.660

BENEFICIARIOS EXTRANJEROS COMUNITARIOS (%)

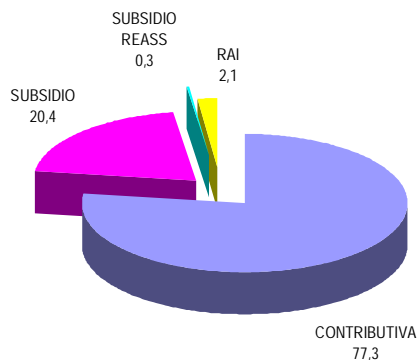

BENEFICIARIOS EXTRANJEROS NO COMUNITARIOS (%)

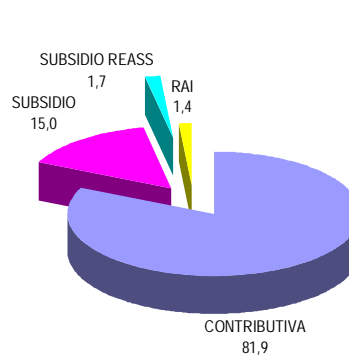

FEBRERO 2008

RELACIÓN DE LOS 60 PAÍSES CON MAYOR PROPORCIÓN DE BENEFICIARIOS DE PRESTACIONES POR DESEMPLEO EXTRANJEROS DEL TOTAL DE PAÍSES

	Beneficiarios extranjeros	% s/Total de beneficiarios extranjeros
MARRUECOS	37.582	22,15
ECUADOR	23.166	13,65
COLOMBIA	13.187	7,77
RUMANIA	13.073	7,71
ITALIA	5.901	3,48
ARGENTINA	5.284	3,11
PERÚ	5.171	3,05
PORTUGAL	4.404	2,60
BULGARIA	4.051	2,39
REINO UNIDO	3.488	2,06
UCRANIA	3.334	1,97
ALEMANIA	3.183	1,88
BOLIVIA	3.072	1,81
ARGELIA	2.862	1,69
DOMINICANA, REPÚBLICA	2.853	1,68
SENEGAL	2.808	1,66
FRANCIA	2.635	1,55
PAKISTÁN	2403	1,42
CUBA	2233	1,32
POLONIA	1974	1,16
URUGUAY	1910	1,13
BRASIL	1747	1,03
RUSIA, FEDERACION DE	1477	0,87
NIGERIA	1436	0,85
CHILE	1409	0,83
VENEZUELA	1367	0,81
MALÍ	1273	0,75
GAMBIA	1252	0,74
MAURITANIA	1055	0,62
GHANA	959	0,57
HOLANDA - PAISES BAJOS	836	0,49
BÉLGICA	672	0,40
GUINEA	668	0,39
LITUANIA	636	0,38
CHINA	570	0,34
PARAGUAY	508	0,30
FILIPINAS	503	0,30
INDIA	464	0,27
MOLDAVIA, REPÚBLICA DE	459	0,27
GUINEA BISSAU	391	0,23
GUINEA ECUATORIAL	378	0,22
ARMENIA	357	0,21
MÉJICO	331	0,20
CHECA, REPÚBLICA	322	0,19
ESLOVAQUIA	298	0,18
SUECIA	291	0,17
ESTADOS UNIDOS	245	0,14
AUSTRIA	234	0,14
GEORGIA	225	0,13
HONDURAS	225	0,13
IRLANDA	198	0,12
CAMERÚN	189	0,11
APÁTRIDA	173	0,10
BANGLADESH	168	0,10
BENIN	144	0,09
ANGOLA	143	0,08
SUIZA	143	0,08
HUNGRÍA	140	0,08
DINAMARCA	137	0,08
CABO VERDE	123	0,07
RESTO	2.960	1,74
TOTAL	169.680	100,00

FEBRERO 2008

EVOLUCIÓN MENSUAL DEL GASTO DE PRESTACIONES

Datos provisionales.

Gastos devengados en el mes de febrero y contabilizados en el mes de marzo, incluyen las cotizaciones a la Seguridad Social

MESES	AÑO 2007			AÑO 2008		
	GASTO DE PRESTACIONES (Miles de euros)	% DE VARIACIÓN		GASTO DE PRESTACIONES (Miles de euros)	% DE VARIACIÓN	
		MENSUAL	ANUAL		MENSUAL	ANUAL
ENERO	1.302.020	7,78	7,52	1.537.270	9,21	18,07
FEBRERO	1.262.384	-3,04	3,20	1.525.783	-0,75	20,87
MARZO	1.230.229	-2,55	5,54			
ABRIL	1.177.760	-4,26	4,21			
MAYO	1.173.692	-0,35	4,26			
JUNIO	1.166.416	-0,62	6,66			
JULIO	1.218.628	4,48	8,04			
AGOSTO	1.323.979	8,65	11,06			
SEPTIEMBRE	1.336.216	0,92	12,11			
OCTUBRE	1.324.727	-0,86	13,94			
NOVIEMBRE	1.374.095	3,73	13,84			
DICIEMBRE	1.407.602	2,44	16,52			

EVOLUCIÓN MENSUAL DEL GASTO MEDIO POR BENEFICIARIO DE PRESTACIONES

No se incluyen los gastos del subsidio para trabajadores eventuales agrarios (REASS)

MESES	AÑO 2007			AÑO 2008		
	GASTO MEDIO POR BENEFICIARIO	% DE VARIACIÓN		GASTO MEDIO POR BENEFICIARIO	% DE VARIACIÓN	
		MENSUAL	ANUAL		MENSUAL	ANUAL
ENERO	983,79	4,32	3,73	1.021,39	4,39	3,82
FEBRERO	955,99	-2,83	-0,39	1.003,84	-1,72	5,01
MARZO	950,65	-0,56	-0,07			
ABRIL	937,32	-1,40	-3,15			
MAYO	948,84	1,23	-3,19			
JUNIO	928,94	-2,10	-2,29			
JULIO	928,84	-0,01	0,14			
AGOSTO	964,94	3,89	1,98			
SEPTIEMBRE	1.023,60	6,08	2,26			
OCTUBRE	998,50	-2,45	3,53			
NOVIEMBRE	987,06	-1,15	3,56			
DICIEMBRE	978,48	-0,87	3,76			

FEBRERO 2008

EVOLUCIÓN MENSUAL SOLICITUDES DE PRESTACIONES

MESES	AÑO 2007			AÑO 2008		
	SOLICITUDES DE PRESTACIONES	% DE VARIACIÓN		SOLICITUDES POR PRESTACIONES	% DE VARIACIÓN	
		MENSUAL	ANUAL		MENSUAL	ANUAL
ENERO	403.601	26,16	10,11	474.979	36,80	17,69
FEBRERO	320.336	-20,63	5,03	396.113	-16,60	23,66
MARZO	364.435	13,77	10,29			
ABRIL	338.164	-7,21	21,75			
MAYO	351.496	3,94	1,38			
JUNIO	372.414	5,95	3,31			
JULIO	426.906	14,63	9,08			
AGOSTO	364.470	-14,63	10,29			
SEPTIEMBRE	356.127	-2,29	5,59			
OCTUBRE	444.488	24,81	13,40			
NOVIEMBRE	424.396	-4,52	8,07			
DICIEMBRE	347.208	-18,19	8,53			

EVOLUCIÓN MENSUAL DE BENEFICIARIOS DE PRESTACIONES

MESES	AÑO 2007			AÑO 2008		
	BENEFICIARIOS	% DE VARIACIÓN		BENEFICIARIOS	% DE VARIACIÓN	
		MENSUAL	ANUAL		MENSUAL	ANUAL
ENERO	1.425.737	2,49	3,07	1.608.258	4,54	12,80
FEBRERO	1.422.225	-0,25	2,52	1.621.589	0,83	14,02
MARZO	1.396.221	-1,83	4,74			
ABRIL	1.354.043	-3,02	6,55			
MAYO	1.337.477	-1,22	6,48			
JUNIO	1.356.040	1,39	7,90			
JULIO	1.411.105	4,06	6,91			
AGOSTO	1.472.195	4,33	7,84			
SEPTIEMBRE	1.410.445	-4,19	8,01			
OCTUBRE	1.431.382	1,48	8,54			
NOVIEMBRE	1.501.831	4,92	8,96			
DICIEMBRE	1.538.480	2,44	10,60			

EVOLUCIÓN MENSUAL DEL PLAZO DE RECONOCIMIENTO DE PRESTACIONES

MESES	AÑO 2007			AÑO 2008		
	PLAZO DE RECONOCIMIENTO	% DE VARIACIÓN		PLAZO DE RECONOCIMIENTO	% DE VARIACIÓN	
		MENSUAL	ANUAL		MENSUAL	ANUAL
ENERO	13	62,50	-35,00	13	116,67	0,00
FEBRERO	9	-30,77	-35,71	9	-30,77	0,00
MARZO	7	-22,22	-22,22			
ABRIL	7	0,00	-30,00			
MAYO	7	0,00	-22,22			
JUNIO	6	-14,29	-25,00			
JULIO	7	16,67	-22,22			
AGOSTO	11	57,14	-8,33			
SEPTIEMBRE	13	18,18	8,33			
OCTUBRE	10	-23,08	11,11			
NOVIEMBRE	8	-20,00	0,00			
DICIEMBRE	6	-25,00	-25,00			