

DEMANDANTES DE EMPLEO, PARO REGISTRADO, CONTRATOS Y PRESTACIONES

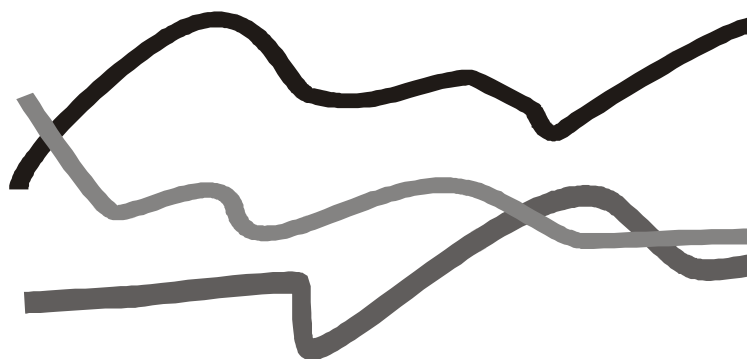

DICIEMBRE

2007



Diseño y maquetación:
Subdirección General de Servicios Técnicos
NIPPO: 215-07-002-3
Catálogo de Publicaciones Oficiales
<http://www.publicaciones.administracion.es>



<http://www.inem.es>

CONTENIDO

| | Pág. |
|---|------|
| PARO REGISTRADO | 3 |
| CONTRATOS | 7 |
| PRESTACIONES | 10 |
| ANEXO 1 Demandantes de Empleo y Paro Registrado | 12 |
| ANEXO 2 Contratos Registrados | 34 |
| ANEXO 3 Prestaciones | 48 |

PARO REGISTRADO

El número de desempleados registrados en las Oficinas de los Servicios Públicos de Empleo, al finalizar el mes de diciembre, se ha incrementado en 35.074 personas en relación con el mes anterior. En valores relativos, el aumento del paro es de un 1,67%. De esta forma el paro registrado se ha situado en 2.129.547.

En diciembre de 2006 el desempleo bajó en 291 parados respecto al mes anterior. Por otra parte, en el conjunto del año 2007, recién finalizado, el paro se ha incrementado en 106.674 personas (5,27%).

En términos desestacionalizados, el desempleo se ha situado en 2.102.218, lo que supone 30.534 parados más que el valor desestacionalizado del paro registrado en noviembre de 2007. Para realizar la estimación se han utilizado los mismos coeficientes que en la publicación técnica "Síntesis de Indicadores Económicos" del Ministerio de Economía y Hacienda.

EVOLUCIÓN DEL PARO REGISTRADO

2003 - 2007

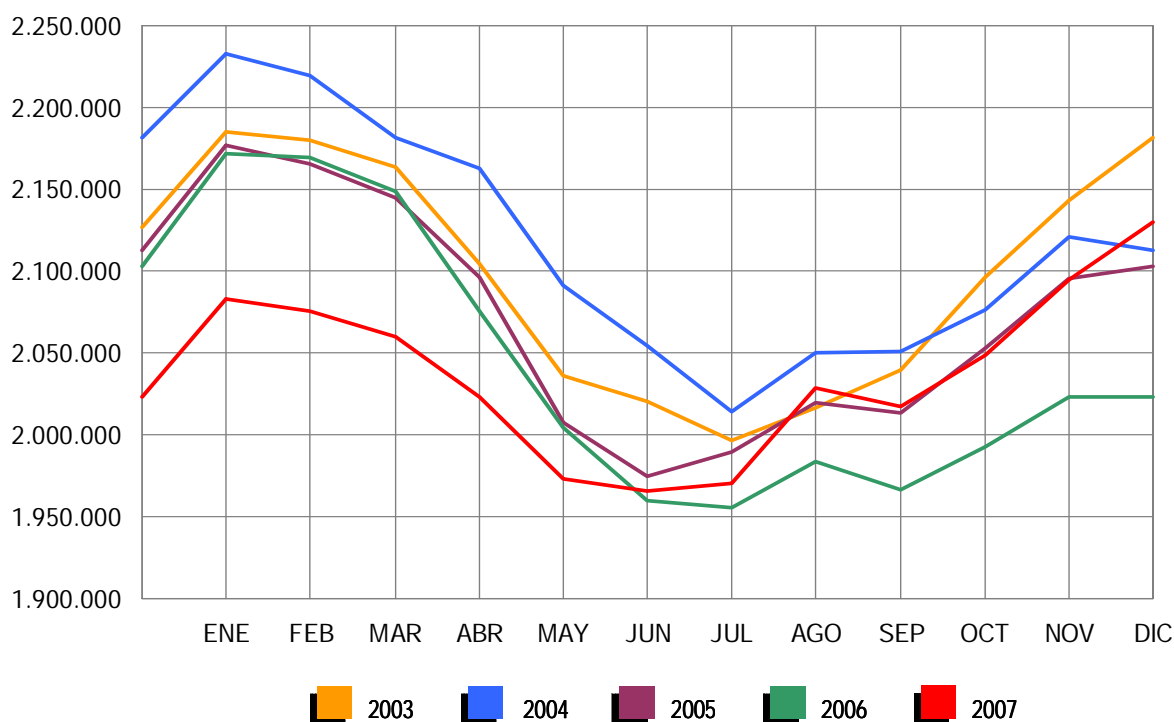

Por sectores económicos, el paro registrado presenta las siguientes variaciones respecto a noviembre: En Agricultura baja en 398 (-0,58%); en Industria sube en 8.443 (3,11%); en Construcción se incrementa en 32.302 (12,84%); en Servicios aumenta en 566 (0,04%). Por último, el colectivo Sin Empleo Anterior baja en 5.839 personas (-2,67%).

PARO REGISTRADO POR SECTORES

COMPARACIÓN CON EL MES ANTERIOR

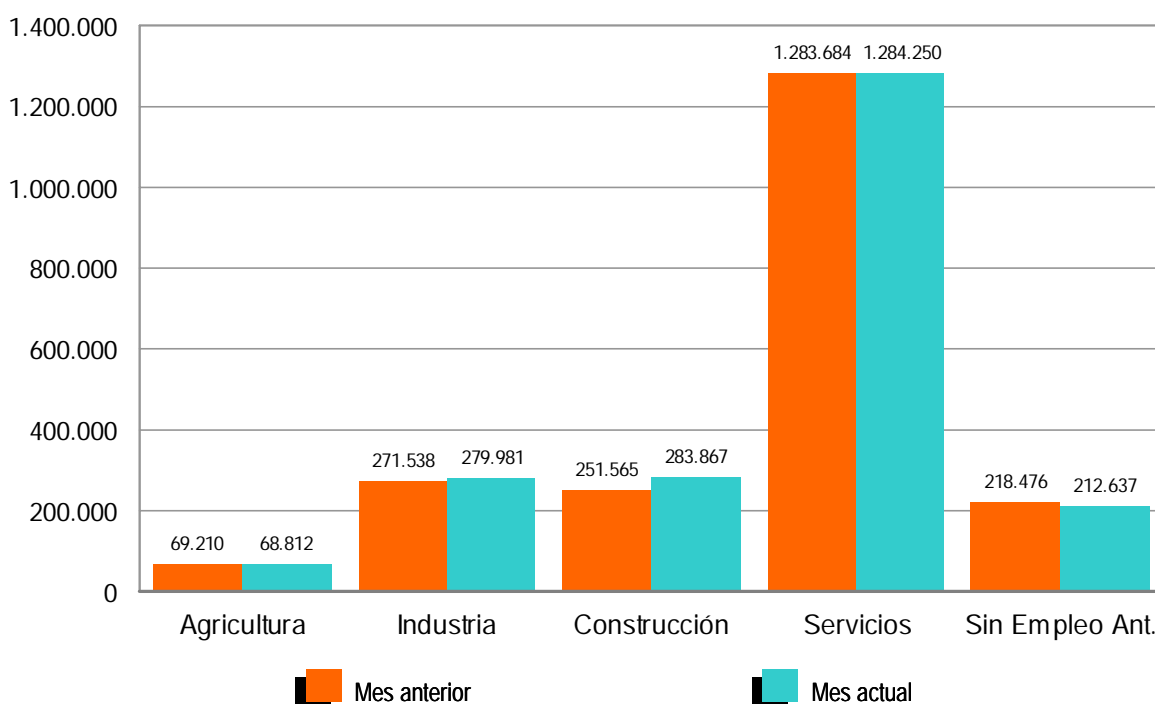

El desempleo masculino se sitúa en 885.139 al aumentar en 51.092 (6,13%) y el femenino en 1.244.408, al bajar en 16.018 (-1,27%) en relación al mes de noviembre. Si lo comparamos con diciembre de 2006, el paro masculino sube en 80.865 (10,05%) personas. Por su parte, el femenino se incrementa en 25.809 (2,12%).

En cuanto al desempleo de los jóvenes menores de 25 años, se reduce en diciembre en 3.311 personas (-1,36%) respecto al mes anterior y el paro de 25 y más años sube en 38.385 (2,07%).

El paro registrado se incrementa en las 17 Comunidades Autónomas, encabezadas por Cataluña (6.619) y la Comunidad Valenciana (6.594).

En cuanto a las provincias, el desempleo registrado desciende en 8 de ellas; en primer lugar Jaén (-3.390), Almería (-170) y Vizcaya (-149). Se mantiene en Córdoba. Por el contrario, sube en 43, encabezadas por Barcelona (4.393) y Alicante (3.048).

PARO REGISTRADO POR SEXO Y EDAD

DICIEMBRE 2007

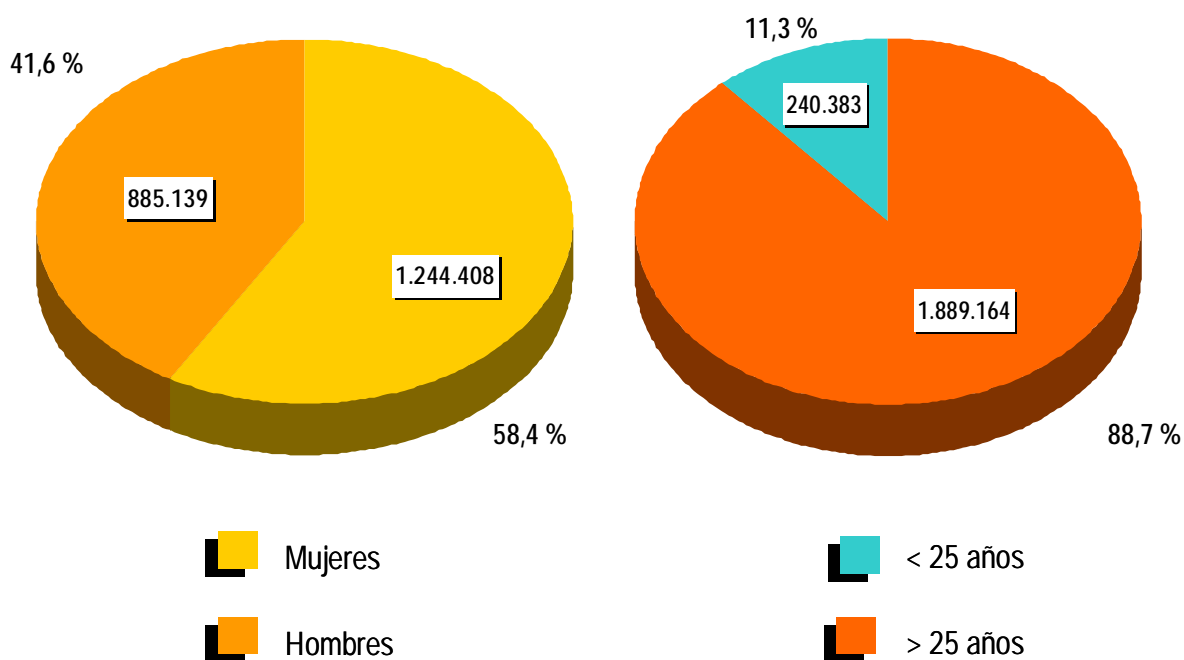

CONTRATOS

NOTA PREVIA

Nueva metodología en la estadística de contratos

Desde enero de 2007 se inicia una nueva clasificación de los contratos indefinidos.

Los contratos indefinidos ordinarios no acogidos a fomento de la contratación indefinida incluyen, desde enero de 2007, tanto los bonificados como los no bonificados.

(*) Ley 12/2001, de medidas urgentes de reforma del mercado de trabajo para el incremento del empleo y la mejora de su calidad.

El número de contratos registrados durante el mes de diciembre ha sido de 1.261.319. Supone un descenso de 124.964 (-9,01%) sobre el mismo mes del año 2006. Por su parte, la contratación acumulada a lo largo del año 2007 ha alcanzado la cifra de 18.622.108, lo que supone 95.336 contratos más (0,51%) que en el año 2006. Es el mayor valor anual registrado en la serie histórica.

En diciembre de 2007 se han registrado 134.511 contratos de trabajo de carácter indefinido. Representan el 10,66% de todos los contratos. Supone una bajada de 100.611 (-42,79%) sobre igual mes del año anterior. En magnitudes acumuladas, se han realizado 2.220.384 contratos en el conjunto de 2007. Representa un aumento de 43.139 (1,98%) en relación al año 2006. Además, es la mayor cifra anual registrada en la serie histórica.

Los contratos indefinidos del mes de diciembre se dividen, en cuanto a la duración de su jornada, en 97.353 a tiempo completo y 37.158 a tiempo parcial. Los primeros han tenido una bajada, respecto a diciembre de 2006, de 84.741 (-46,54%) y los segundos se han reducido en 15.870 (-29,93%).

EVOLUCIÓN MENSUAL DE LOS CONTRATOS REGISTRADOS

2006 - 2007

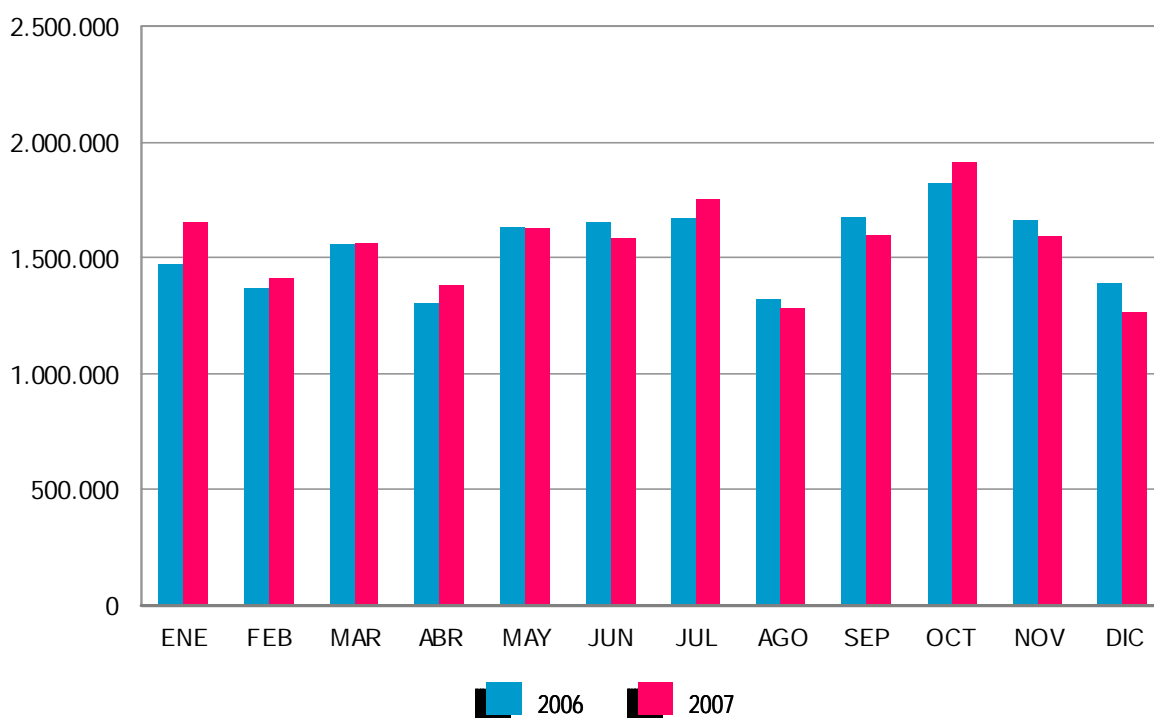

En términos acumulados, los contratos indefinidos a tiempo completo alcanzan en el ejercicio 2007 un total de 1.610.587, el 0,11% menos que en el año 2006. Los contratos indefinidos a tiempo parcial que suponen un total de 609.797 registran un incremento del 7,94% en relación al año anterior.

El resto de contratos, hasta completar el total de 1.261.319 del mes de diciembre de 2007, son 12.600 de carácter formativo y 1.114.208 otro tipo de contratos temporales. Dentro de este último grupo destacan: Eventuales por Circunstancia de la Producción -de jornada a tiempo completo-, con 413.708 (32,80%), seguido de Obra o Servicio Determinado -con jornada a tiempo completo-, 332.686 (26,38%). Los contratos temporales con jornada a tiempo parcial ascienden a 281.112 (22,29%).

EVOLUCIÓN MENSUAL DE LOS CONTRATOS INDEFINIDOS A TIEMPO COMPLETO

2006 - 2007

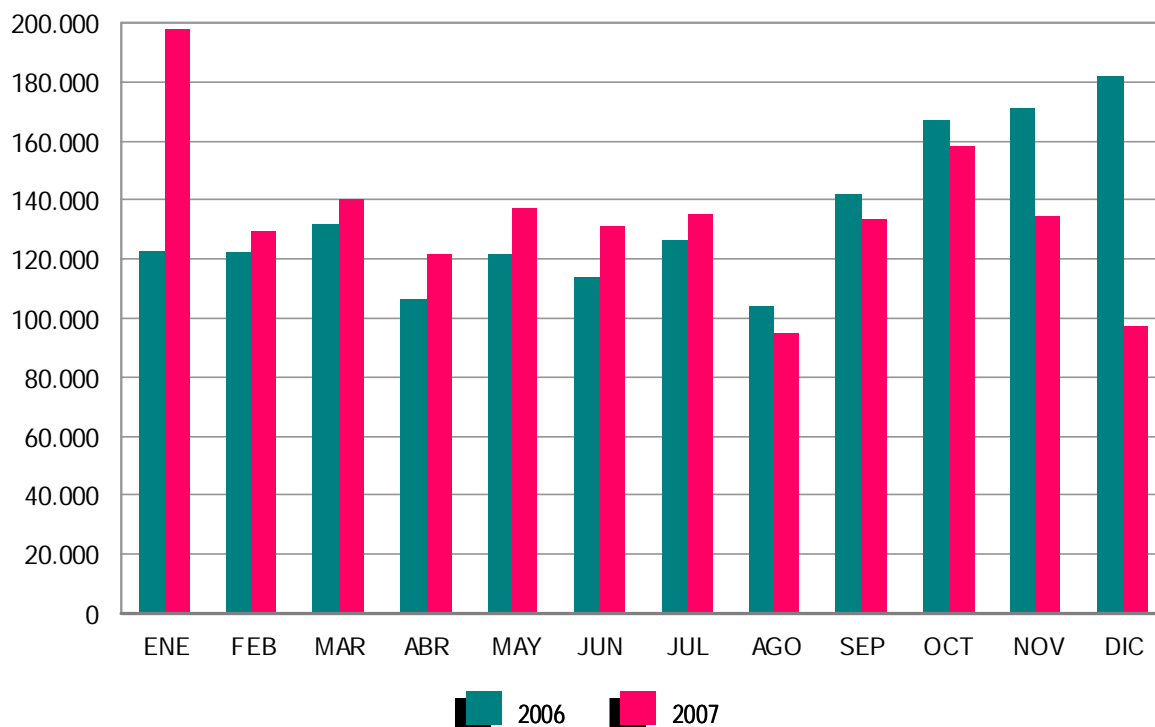

EVOLUCIÓN MENSUAL DE LOS CONTRATOS INDEFINIDOS A TIEMPO PARCIAL

2006 - 2007

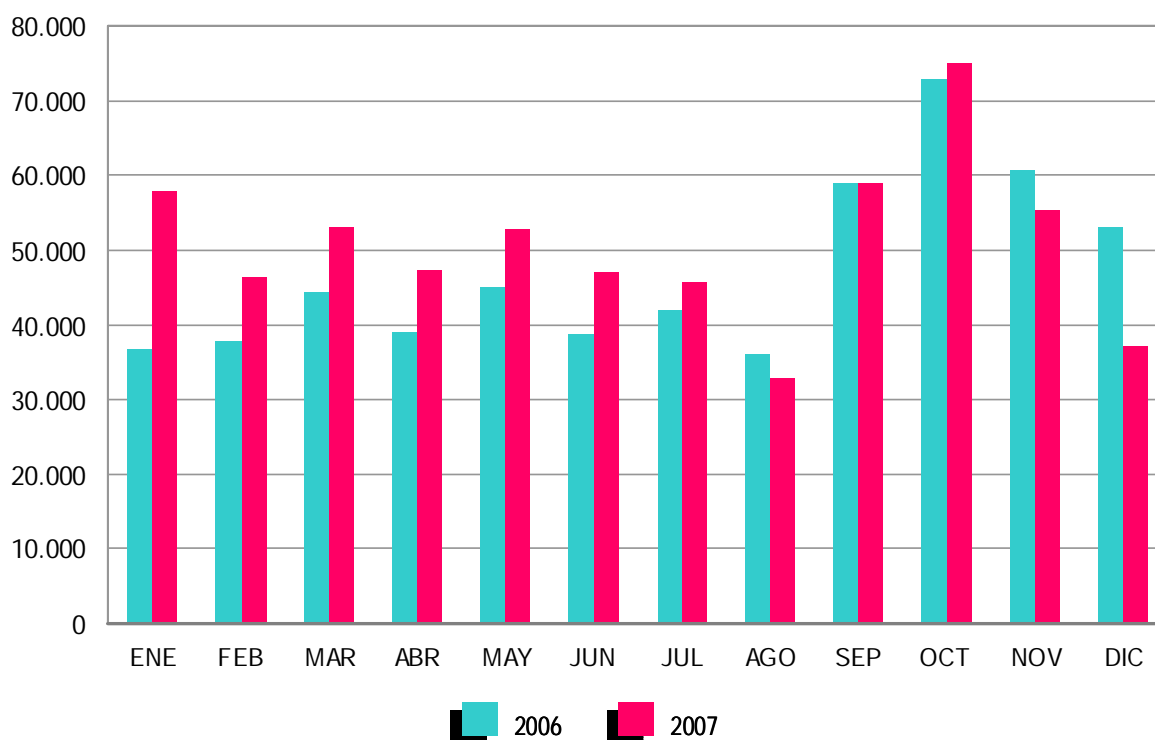

PRESTACIONES

El número de solicitudes de prestaciones a nivel nacional registradas en el mes de noviembre de 2007 ascendió a 424.396, lo que representa un 8,1 % más que el mismo mes del año anterior.

Las altas tramitadas han sido 420.476 lo que supone un aumento del 16,1 % sobre el mes de noviembre de 2006.

El plazo medio de reconocimiento del mes noviembre de 2007 ha sido de 8 días, igual que el mismo mes del año anterior.

Los beneficiarios existentes a final del mes fueron 1.501.831 con un incremento respecto al mismo mes del año anterior del 9,0%.

Las coberturas del sistema en este mes fueron del 83,85% en la bruta y del 97,31% en la neta, frente al 76,51% y al 88,57% respectivamente del mes de noviembre de 2006, con una mejora del 9,6% y del 9,9% respectivamente.

Los gastos totales de noviembre de 2007 ascendieron a 1.374 millones de euros, lo que supone un aumento del 13,8% respecto al mismo mes del año anterior.

El gasto medio mensual por beneficiario, sin incluir el subsidio agrario de Andalucía y Extremadura, en el mes de noviembre de 2007 ha sido de 987,1€, lo que supone un aumento sobre el mismo mes del año anterior de 33,90 € (3,6%).

El número de beneficiarios extranjeros del mes de noviembre de 2007 fue de 135.532 lo que representa un 47,6% más que el año anterior. Este incremento es superior en los beneficiarios procedentes de países comunitarios (105,9%).

En relación con el total de beneficiarios de prestaciones por desempleo, los beneficiarios extranjeros representan el 9,02%.

Los beneficiarios extranjeros suponen, por otro lado, el 68,33% del total de demandantes de empleo extranjeros.

Por último, el gasto de las prestaciones de los beneficiarios extranjeros ha sido de 116,1 millones de euros (un 54,6% de incremento sobre 2006) que en relación con el gasto total de las prestaciones por desempleo supone el 8,4%.

ANEXO 1

*DEMANDANTES DE EMPLEO
Y PARO REGISTRADO*

DEMANDANTES DE EMPLEO POR SEXO, EDAD Y SECTORES ECONÓMICOS

| COLECTIVOS | TOTAL DEMANDANTES | OCUPADOS | CON DISPONIBILIDAD LIMITADA | DENOS | | |
|---------------------|----------------------|----------|--------------------------------|-----------|--------------------------|------------------------|
| | | | | TOTAL | OTROS NO OCUPADOS (*) | PARADOS REGISTRADOS |
| TOTAL | 3.079.957 | 626.363 | 109.732 | 2.343.862 | 214.315 | 2.129.547 |
| SEXO: | | | | | | |
| HOMBRES | 1.259.906 | 252.510 | 63.182 | 944.214 | 59.075 | 885.139 |
| MUJERES | 1.820.051 | 373.853 | 46.550 | 1.399.648 | 155.240 | 1.244.408 |
| MENORES DE 25 AÑOS: | | | | | | |
| HOMBRES | 166.476 | 25.630 | 5.305 | 135.541 | 11.654 | 123.887 |
| MUJERES | 172.388 | 32.837 | 4.126 | 135.425 | 18.929 | 116.496 |
| TOTAL | 338.864 | 58.467 | 9.431 | 270.966 | 30.583 | 240.383 |
| MAYORES DE 25 AÑOS: | | | | | | |
| HOMBRES | 1.093.430 | 226.880 | 57.877 | 808.673 | 47.421 | 761.252 |
| MUJERES | 1.647.663 | 341.016 | 42.424 | 1.264.223 | 136.311 | 1.127.912 |
| TOTAL | 2.741.093 | 567.896 | 100.301 | 2.072.896 | 183.732 | 1.889.164 |
| SECTORES: | | | | | | |
| AGRICULTURA | 273.567 | 85.205 | 6.872 | 181.490 | 112.678 | 68.812 |
| INDUSTRIA | 374.884 | 74.504 | 14.153 | 286.227 | 6.246 | 279.981 |
| CONSTRUCCIÓN | 360.981 | 44.782 | 15.384 | 300.815 | 16.948 | 283.867 |
| SERVICIOS | 1.794.888 | 402.163 | 59.876 | 1.332.849 | 48.599 | 1.284.250 |
| SIN EMPLEO ANTERIOR | 275.637 | 19.709 | 13.447 | 242.481 | 29.844 | 212.637 |

DEMANDANTES DE EMPLEO POR COMUNIDADES AUTÓNOMAS

| COMUNIDADES AUTÓNOMAS | TOTAL DEMANDANTES | OCUPADOS | CON DISPONIBILIDAD LIMITADA | DENOS | | |
|-----------------------|----------------------|----------------|--------------------------------|------------------|--------------------------|------------------------|
| | | | | TOTAL | OTROS NO OCUPADOS (*) | PARADOS REGISTRADOS |
| ANDALUCÍA | 864.757 | 177.769 | 23.943 | 663.045 | 152.228 | 510.817 |
| ARAGÓN | 58.839 | 16.401 | 2.033 | 40.405 | 2.027 | 38.378 |
| ASTURIAS | 69.041 | 13.523 | 2.388 | 53.130 | 1.901 | 51.229 |
| ILLES BALEARS | 89.110 | 36.914 | 1.796 | 50.400 | 396 | 50.004 |
| CANARIAS | 164.255 | 17.874 | 5.372 | 141.009 | 1.928 | 139.081 |
| CANTABRIA | 29.099 | 5.433 | 1.171 | 22.495 | 647 | 21.848 |
| CASTILLA LA MANCHA | 121.173 | 20.765 | 3.590 | 96.818 | 1.863 | 94.955 |
| CASTILLA LEÓN | 148.813 | 30.278 | 4.939 | 113.596 | 3.885 | 109.711 |
| CATALUÑA | 366.575 | 76.198 | 21.591 | 268.786 | 2.997 | 265.789 |
| COM. VALENCIANA | 284.068 | 49.927 | 12.230 | 221.911 | 6.218 | 215.693 |
| EXTREMADURA | 132.129 | 27.271 | 3.769 | 101.089 | 24.887 | 76.202 |
| GALICIA | 197.980 | 30.804 | 7.932 | 159.244 | 4.262 | 154.982 |
| MADRID | 311.702 | 63.940 | 11.847 | 235.915 | 6.765 | 229.150 |
| MURCIA | 73.277 | 18.904 | 1.759 | 52.614 | 991 | 51.623 |
| NAVARRA | 33.504 | 10.490 | 1.052 | 21.962 | 387 | 21.575 |
| PAÍS VASCO | 103.728 | 23.365 | 3.493 | 76.870 | 2.288 | 74.582 |
| LA RIOJA | 15.267 | 3.899 | 404 | 10.964 | 211 | 10.753 |
| CEUTA | 8.415 | 1.307 | 129 | 6.979 | 215 | 6.764 |
| MELILLA | 8.225 | 1.301 | 294 | 6.630 | 219 | 6.411 |
| TOTAL NACIONAL | 3.079.957 | 626.363 | 109.732 | 2.343.862 | 214.315 | 2.129.547 |

(*) Considerados parados por la EPA

EVOLUCIÓN DE DEMANDANTES DE EMPLEO NO OCUPADOS (DENOS) POR SEXO, EDAD Y SECTORES ECONÓMICOS

| COLECTIVOS | DATOS ABSOLUTOS MES | VARIACIONES | | | |
|---------------------|------------------------|--------------|----------|----------------|----------|
| | | MES ANTERIOR | | INTERANUAL (1) | |
| | | ABSOLUTA | RELATIVA | ABSOLUTA | RELATIVA |
| TOTAL | 2.343.862 | 7.578 | 0,32 | 85.576 | 3,79 |
| SEXO: | | | | | |
| HOMBRES | 944.214 | 41.837 | 4,64 | 75.885 | 8,74 |
| MUJERES | 1.399.648 | -34.259 | -2,39 | 9.691 | 0,70 |
| MENORES DE 25 AÑOS: | | | | | |
| HOMBRES | 135.541 | 1.465 | 1,09 | 6.667 | 5,17 |
| MUJERES | 135.425 | -10.515 | -7,21 | -8.424 | -5,86 |
| TOTAL | 270.966 | -9.050 | -3,23 | -1.757 | -0,64 |
| MAYORES DE 25 AÑOS: | | | | | |
| HOMBRES | 808.673 | 40.372 | 5,25 | 69.218 | 9,36 |
| MUJERES | 1.264.223 | -23.744 | -1,84 | 18.115 | 1,45 |
| TOTAL | 2.072.896 | 16.628 | 0,81 | 87.333 | 4,40 |
| SECTORES: | | | | | |
| AGRICULTURA | 181.490 | -18.885 | -9,42 | -2.557 | -1,39 |
| INDUSTRIA | 286.227 | 8.137 | 2,93 | -3.690 | -1,27 |
| CONSTRUCCIÓN | 300.815 | 31.654 | 11,76 | 46.417 | 18,25 |
| SERVICIOS | 1.332.849 | -3.903 | -0,29 | 51.213 | 4,00 |
| SIN EMPLEO ANTERIOR | 242.481 | -9.425 | -3,74 | -5.807 | -2,34 |

EVOLUCIÓN DE DEMANDANTES DE EMPLEO NO OCUPADOS (DENOS) POR COMUNIDADES AUTÓNOMAS

| COMUNIDADES AUTÓNOMAS | DATOS ABSOLUTOS MES | VARIACIONES | | | |
|--------------------------|------------------------|--------------|-------------|----------------|-------------|
| | | MES ANTERIOR | | INTERANUAL (1) | |
| | | ABSOLUTA | RELATIVA | ABSOLUTA | RELATIVA |
| ANDALUCÍA | 663.045 | -21.301 | -3,11 | 24.176 | 3,78 |
| ARAGÓN | 40.405 | 824 | 2,08 | 1.512 | 3,89 |
| ASTURIAS | 53.130 | 899 | 1,72 | -2.235 | -4,04 |
| ILLES BALEARS | 50.400 | 1.829 | 3,77 | 3.649 | 7,81 |
| CANARIAS | 141.009 | -70 | -0,05 | 15.683 | 12,51 |
| CANTABRIA | 22.495 | 1.079 | 5,04 | 115 | 0,51 |
| CASTILLA LA MANCHA | 96.818 | 1.527 | 1,60 | 3.666 | 3,94 |
| CASTILLA LEÓN | 113.596 | 4.531 | 4,15 | 986 | 0,88 |
| CATALUÑA | 268.786 | 6.356 | 2,42 | 3.786 | 1,43 |
| COM. VALENCIANA | 221.911 | 5.862 | 2,71 | 20.090 | 9,95 |
| EXTREMADURA | 101.089 | 834 | 0,83 | -583 | -0,57 |
| GALICIA | 159.244 | 1.883 | 1,20 | -7.277 | -4,37 |
| MADRID | 235.915 | 955 | 0,41 | 15.279 | 6,92 |
| MURCIA | 52.614 | 1.624 | 3,18 | 7.828 | 17,48 |
| NAVARRA | 21.962 | 775 | 3,66 | 422 | 1,96 |
| PAÍS VASCO | 76.870 | -88 | -0,11 | -2.371 | -2,99 |
| LA RIOJA | 10.964 | 375 | 3,54 | 490 | 4,68 |
| CEUTA | 6.979 | -141 | -1,98 | 36 | 0,52 |
| MELILLA | 6.630 | -175 | -2,57 | 324 | 5,14 |
| TOTAL NACIONAL | 2.343.862 | 7.578 | 0,32 | 85.576 | 3,79 |

(1) Respecto al mismo mes del año anterior

EVOLUCIÓN DEL PARO REGISTRADO POR SEXO, EDAD Y SECTORES ECONÓMICOS

| COLECTIVOS | DATOS ABSOLUTOS MES | VARIACIONES | | | |
|---------------------|------------------------|--------------|----------|----------------|----------|
| | | MES ANTERIOR | | INTERANUAL (1) | |
| | | ABSOLUTA | RELATIVA | ABSOLUTA | RELATIVA |
| TOTAL | 2.129.547 | 35.074 | 1,67 | 106.674 | 5,27 |
| SEXO: | | | | | |
| HOMBRES | 885.139 | 51.092 | 6,13 | 80.865 | 10,05 |
| MUJERES | 1.244.408 | -16.018 | -1,27 | 25.809 | 2,12 |
| MENORES DE 25 AÑOS: | | | | | |
| HOMBRES | 123.887 | 3.383 | 2,81 | 6.176 | 5,25 |
| MUJERES | 116.496 | -6.694 | -5,43 | -7.805 | -6,28 |
| TOTAL | 240.383 | -3.311 | -1,36 | -1.629 | -0,67 |
| MAYORES DE 25 AÑOS: | | | | | |
| HOMBRES | 761.252 | 47.709 | 6,69 | 74.689 | 10,88 |
| MUJERES | 1.127.912 | -9.324 | -0,82 | 33.614 | 3,07 |
| TOTAL | 1.889.164 | 38.385 | 2,07 | 108.303 | 6,08 |
| SECTORES: | | | | | |
| AGRICULTURA | 68.812 | -398 | -0,58 | 7.318 | 11,90 |
| INDUSTRIA | 279.981 | 8.443 | 3,11 | -2.167 | -0,77 |
| CONSTRUCCIÓN | 283.867 | 32.302 | 12,84 | 47.096 | 19,89 |
| SERVICIOS | 1.284.250 | 566 | 0,04 | 59.381 | 4,85 |
| SIN EMPLEO ANTERIOR | 212.637 | -5.839 | -2,67 | -4.954 | -2,28 |

EVOLUCIÓN DEL PARO REGISTRADO POR COMUNIDADES AUTÓNOMAS

| COMUNIDADES AUTÓNOMAS | DATOS ABSOLUTOS MES | VARIACIONES | | | |
|--------------------------|------------------------|---------------|-------------|----------------|-------------|
| | | MES ANTERIOR | | INTERANUAL (1) | |
| | | ABSOLUTA | RELATIVA | ABSOLUTA | RELATIVA |
| ANDALUCÍA | 510.817 | 2.163 | 0,43 | 33.033 | 6,91 |
| ARAGÓN | 38.378 | 1.007 | 2,69 | 1.871 | 5,13 |
| ASTURIAS | 51.229 | 1.083 | 2,16 | -1.684 | -3,18 |
| ILLES BALEARS | 50.004 | 1.885 | 3,92 | 3.720 | 8,04 |
| CANARIAS | 139.081 | 268 | 0,19 | 16.928 | 13,86 |
| CANTABRIA | 21.848 | 1.146 | 5,54 | 235 | 1,09 |
| CASTILLA LA MANCHA | 94.955 | 1.792 | 1,92 | 4.034 | 4,44 |
| CASTILLA LEÓN | 109.711 | 4.949 | 4,72 | 1.290 | 1,19 |
| CATALUÑA | 265.789 | 6.619 | 2,55 | 5.040 | 1,93 |
| COM. VALENCIANA | 215.693 | 6.594 | 3,15 | 20.814 | 10,68 |
| EXTREMADURA | 76.202 | 963 | 1,28 | 1.565 | 2,10 |
| GALICIA | 154.982 | 2.254 | 1,48 | -5.684 | -3,54 |
| MADRID | 229.150 | 1.521 | 0,67 | 17.592 | 8,32 |
| MURCIA | 51.623 | 1.728 | 3,46 | 8.032 | 18,43 |
| NAVARRA | 21.575 | 807 | 3,89 | 515 | 2,45 |
| PAÍS VASCO | 74.582 | 150 | 0,20 | -1.621 | -2,13 |
| LA RIOJA | 10.753 | 397 | 3,83 | 599 | 5,90 |
| CEUTA | 6.764 | -124 | -1,80 | 60 | 0,89 |
| MELILLA | 6.411 | -128 | -1,96 | 335 | 5,51 |
| TOTAL NACIONAL | 2.129.547 | 35.074 | 1,67 | 106.674 | 5,27 |

(1) Respecto al mismo mes del año anterior

DEMANDANTES PARADOS SEGÚN OCUPABILIDAD POR SEXO, EDAD Y SECTOR

| | GRADO DE OCUPABILIDAD | | | | | | | | TOTAL |
|-----------------------|-----------------------|--------|---------|--------|---------|--------|---------|--------|-----------|
| | MUY BAJA | % FILA | BAJA | % FILA | MEDIA | % FILA | ALTA | % FILA | |
| TOTAL | 343.761 | 16,14 | 651.587 | 30,60 | 768.702 | 36,10 | 365.497 | 17,16 | 2.129.547 |
| SEXO: | | | | | | | | | |
| HOMBRES | 118.508 | 13,39 | 277.280 | 31,33 | 329.618 | 37,24 | 159.733 | 18,05 | 885.139 |
| MUJERES | 225.253 | 18,10 | 374.307 | 30,08 | 439.084 | 35,28 | 205.764 | 16,54 | 1.244.408 |
| MENORES DE 25 AÑOS: | | | | | | | | | |
| TOTAL | 5.476 | 2,28 | 75.782 | 31,53 | 107.177 | 44,59 | 51.948 | 21,61 | 240.383 |
| HOMBRES | 1.904 | 1,54 | 41.182 | 33,24 | 55.053 | 44,44 | 25.748 | 20,78 | 123.887 |
| MUJERES | 3.572 | 3,07 | 34.600 | 29,70 | 52.124 | 44,74 | 26.200 | 22,49 | 116.496 |
| >25 AÑOS Y < 45 AÑOS: | | | | | | | | | |
| TOTAL | 71.167 | 6,46 | 335.264 | 30,42 | 456.186 | 41,39 | 239.491 | 21,73 | 1.102.108 |
| HOMBRES | 17.039 | 3,84 | 137.827 | 31,08 | 187.689 | 42,32 | 100.973 | 22,77 | 443.528 |
| MUJERES | 54.128 | 8,22 | 197.437 | 29,98 | 268.497 | 40,77 | 138.518 | 21,03 | 658.580 |
| MAYORES DE 45 AÑOS: | | | | | | | | | |
| TOTAL | 267.118 | 33,94 | 240.541 | 30,56 | 205.339 | 26,09 | 74.058 | 9,41 | 787.056 |
| HOMBRES | 99.565 | 31,34 | 98.271 | 30,93 | 86.876 | 27,34 | 33.012 | 10,39 | 317.724 |
| MUJERES | 167.553 | 35,70 | 142.270 | 30,31 | 118.463 | 25,24 | 41.046 | 8,75 | 469.332 |
| SECTORES: | | | | | | | | | |
| AGRICULTURA | 10.055 | 14,61 | 20.881 | 30,34 | 25.848 | 37,56 | 12.028 | 17,48 | 68.812 |
| INDUSTRIA | 69.742 | 24,91 | 89.910 | 32,11 | 83.545 | 29,84 | 36.784 | 13,14 | 279.981 |
| CONSTRUCCIÓN | 32.087 | 11,30 | 92.527 | 32,60 | 111.075 | 39,13 | 48.178 | 16,97 | 283.867 |
| SERVICIOS | 190.288 | 14,82 | 370.583 | 28,86 | 478.763 | 37,28 | 244.616 | 19,05 | 1.284.250 |
| SIN EMPLEO ANTERIOR | 41.589 | 19,56 | 77.686 | 36,53 | 69.471 | 32,67 | 23.891 | 11,24 | 212.637 |

DEMANDANTES PARADOS SEGÚN OCUPABILIDAD POR COMUNIDADES AUTÓNOMAS

| COMUNIDADES AUTÓNOMAS | GRADO DE OCUPABILIDAD | | | | | | | | TOTAL |
|-----------------------|-----------------------|--------------|----------------|--------------|----------------|--------------|----------------|--------------|------------------|
| | MUY BAJA | % FILA | BAJA | % FILA | MEDIA | % FILA | ALTA | % FILA | |
| ANDALUCÍA | 86.100 | 16,86 | 170.195 | 33,32 | 179.601 | 35,16 | 74.921 | 14,67 | 510.817 |
| ARAGÓN | 5.851 | 15,25 | 13.977 | 36,42 | 15.499 | 40,39 | 3.051 | 7,95 | 38.378 |
| ASTURIAS | 6.935 | 13,54 | 12.268 | 23,95 | 18.405 | 35,93 | 13.621 | 26,59 | 51.229 |
| ILLES BALEARS | 4.107 | 8,21 | 13.884 | 27,77 | 21.662 | 43,32 | 10.351 | 20,70 | 50.004 |
| CANARIAS | 23.607 | 16,97 | 40.907 | 29,41 | 53.434 | 38,42 | 21.133 | 15,19 | 139.081 |
| CANTABRIA | 3.213 | 14,71 | 4.897 | 22,41 | 7.903 | 36,17 | 5.835 | 26,71 | 21.848 |
| CASTILLA LA MANCHA | 14.027 | 14,77 | 30.115 | 31,72 | 37.179 | 39,15 | 13.634 | 14,36 | 94.955 |
| CASTILLA LEÓN | 18.770 | 17,11 | 33.976 | 30,97 | 39.644 | 36,13 | 17.321 | 15,79 | 109.711 |
| CATALUÑA | 53.519 | 20,14 | 103.382 | 38,90 | 85.787 | 32,28 | 23.101 | 8,69 | 265.789 |
| COM. VALENCIANA | 31.760 | 14,72 | 59.229 | 27,46 | 74.002 | 34,31 | 50.702 | 23,51 | 215.693 |
| EXTREMADURA | 16.804 | 22,05 | 24.470 | 32,11 | 25.149 | 33,00 | 9.779 | 12,83 | 76.202 |
| GALICIA | 30.171 | 19,47 | 44.536 | 28,74 | 55.309 | 35,69 | 24.966 | 16,11 | 154.982 |
| MADRID | 23.581 | 10,29 | 49.014 | 21,39 | 93.779 | 40,92 | 62.776 | 27,40 | 229.150 |
| MURCIA | 7.036 | 13,63 | 21.021 | 40,72 | 18.338 | 35,52 | 5.228 | 10,13 | 51.623 |
| NAVARRA | 2.525 | 11,70 | 3.794 | 17,59 | 8.270 | 38,33 | 6.986 | 32,38 | 21.575 |
| PAÍS VASCO | 11.919 | 15,98 | 16.790 | 22,51 | 25.882 | 34,70 | 19.991 | 26,80 | 74.582 |
| LA RIOJA | 1.671 | 15,54 | 4.396 | 40,88 | 3.820 | 35,52 | 866 | 8,05 | 10.753 |
| CEUTA | 1.246 | 18,42 | 2.724 | 40,27 | 2.495 | 36,89 | 299 | 4,42 | 6.764 |
| MELILLA | 919 | 14,33 | 2.012 | 31,38 | 2.544 | 39,68 | 936 | 14,60 | 6.411 |
| TOTAL NACIONAL | 343.761 | 16,14 | 651.587 | 30,60 | 768.702 | 36,10 | 365.497 | 17,16 | 2.129.547 |

VARIACIÓN DE DEMANDANTES PARADOS SEGÚN OCUPABILIDAD POR SEXO, EDAD Y SECTOR

| | OCUPABILIDAD | | | | | | | | | |
|-----------------------|--------------|------------|--------------|------------|--------------|------------|--------------|------------|--------------|------------|
| | MUY BAJA | | BAJA | | MEDIA | | ALTA | | TOTAL | |
| | VAR. MENSUAL | VAR. ANUAL | VAR. MENSUAL | VAR. ANUAL | VAR. MENSUAL | VAR. ANUAL | VAR. MENSUAL | VAR. ANUAL | VAR. MENSUAL | VAR. ANUAL |
| TOTAL | -349 | 21.021 | 14.319 | 27.090 | 16.415 | 46.701 | 4.689 | 11.862 | 35.074 | 106.674 |
| SEXO: | | | | | | | | | | |
| HOMBRES | 526 | 1.965 | 17.364 | 26.922 | 23.150 | 38.354 | 10.052 | 13.624 | 51.092 | 80.865 |
| MUJERES | -875 | 19.056 | -3.045 | 168 | -6.735 | 8.347 | -5.363 | -1.762 | -16.018 | 25.809 |
| MENORES DE 25 AÑOS: | | | | | | | | | | |
| TOTAL | -202 | -544 | -707 | -3.184 | -1.261 | 2.792 | -1.141 | -693 | -3.311 | -1.629 |
| HOMBRES | -32 | -182 | 1.257 | 95 | 1.695 | 4.718 | 463 | 1.545 | 3.383 | 6.176 |
| MUJERES | -170 | -362 | -1.964 | -3.279 | -2.956 | -1.926 | -1.604 | -2.238 | -6.694 | -7.805 |
| >25 AÑOS Y < 45 AÑOS: | | | | | | | | | | |
| TOTAL | 206 | 3.307 | 8.899 | 17.156 | 11.413 | 27.181 | 3.932 | 5.257 | 24.450 | 52.901 |
| HOMBRES | 264 | 748 | 10.670 | 17.324 | 14.949 | 23.834 | 7.022 | 8.011 | 32.905 | 49.917 |
| MUJERES | -58 | 2.559 | -1.771 | -168 | -3.536 | 3.347 | -3.090 | -2.754 | -8.455 | 2.984 |
| MAYORES DE 45 AÑOS: | | | | | | | | | | |
| TOTAL | -353 | 18.258 | 6.127 | 13.118 | 6.263 | 16.728 | 1.898 | 7.298 | 13.935 | 55.402 |
| HOMBRES | 294 | 1.399 | 5.437 | 9.503 | 6.506 | 9.802 | 2.567 | 4.068 | 14.804 | 24.772 |
| MUJERES | -647 | 16.859 | 690 | 3.615 | -243 | 6.926 | -669 | 3.230 | -869 | 30.630 |
| SECTORES: | | | | | | | | | | |
| AGRICULTURA | -146 | 982 | -5 | 1.976 | -230 | 3.250 | -17 | 1.110 | -398 | 7.318 |
| INDUSTRIA | 164 | 235 | 2.323 | -1.702 | 3.853 | -546 | 2.103 | -154 | 8.443 | -2.167 |
| CONSTRUCCIÓN | 434 | 1.463 | 11.808 | 18.152 | 14.656 | 20.635 | 5.404 | 6.846 | 32.302 | 47.096 |
| SERVICIOS | -378 | 14.585 | 1.737 | 12.146 | 577 | 26.623 | -1.370 | 6.027 | 566 | 59.381 |
| SIN EMPLEO ANTERIOR | -423 | 3.756 | -1.544 | -3.482 | -2.441 | -3.261 | -1.431 | -1.967 | -5.839 | -4.954 |

VARIACIÓN DEMANDANTES PARADOS SEGÚN OCUPABILIDAD POR COMUNIDADES AUTÓNOMAS

| COMUNIDADES AUTÓNOMAS | OCUPABILIDAD | | | | | | | | | |
|-----------------------|--------------|---------------|---------------|---------------|---------------|---------------|--------------|---------------|---------------|----------------|
| | MUY BAJA | | BAJA | | MEDIA | | ALTA | | TOTAL | |
| | VAR. MENSUAL | VAR. ANUAL | VAR. MENSUAL | VAR. ANUAL | VAR. MENSUAL | VAR. ANUAL | VAR. MENSUAL | VAR. ANUAL | VAR. MENSUAL | VAR. ANUAL |
| ANDALUCÍA | -628 | 8.281 | 2.945 | 12.289 | 967 | 12.071 | -1.121 | 392 | 2.163 | 33.033 |
| ARAGÓN | -3 | 375 | 561 | 937 | 305 | 917 | 144 | -358 | 1.007 | 1.871 |
| ASTURIAS | 38 | 405 | 236 | -235 | 458 | -943 | 351 | -911 | 1.083 | -1.684 |
| ILLES BALEARS | 39 | 23 | 483 | 1.174 | 977 | 1.075 | 386 | 1.448 | 1.885 | 3.720 |
| CANARIAS | -278 | 2.806 | 297 | 3.662 | -107 | 8.681 | 356 | 1.779 | 268 | 16.928 |
| CANTABRIA | 6 | 250 | 272 | 311 | 497 | -133 | 371 | -193 | 1.146 | 235 |
| CASTILLA LA MANCHA | -67 | 336 | 909 | 947 | 750 | 2.606 | 200 | 145 | 1.792 | 4.034 |
| CASTILLA LEÓN | 99 | 874 | 1.557 | 1.392 | 2.200 | 738 | 1.093 | -1.714 | 4.949 | 1.290 |
| CATALUÑA | 221 | 822 | 2.944 | 122 | 3.024 | 4.919 | 430 | -823 | 6.619 | 5.040 |
| COM. VALENCIANA | 336 | 2.243 | 1.656 | 2.873 | 2.892 | 8.996 | 1.710 | 6.702 | 6.594 | 20.814 |
| EXTREMADURA | 36 | 1.664 | 334 | 228 | 343 | 118 | 250 | -445 | 963 | 1.565 |
| GALICIA | -70 | 1.095 | 1.035 | -587 | 999 | -2.487 | 290 | -3.705 | 2.254 | -5.684 |
| MADRID | -135 | -157 | -195 | 111 | 1.863 | 7.877 | -12 | 9.761 | 1.521 | 17.592 |
| MURCIA | 37 | 1.003 | 848 | 3.423 | 655 | 3.051 | 188 | 555 | 1.728 | 8.032 |
| NAVARRA | -13 | 281 | 240 | 389 | 484 | -109 | 96 | -46 | 807 | 515 |
| PAÍS VASCO | 38 | 559 | -6 | 163 | 156 | -1.545 | -38 | -798 | 150 | -1.621 |
| LA RIOJA | 28 | 122 | 224 | 138 | 90 | 417 | 55 | -78 | 397 | 599 |
| CEUTA | -2 | 121 | 0 | -3 | -108 | 67 | -14 | -125 | -124 | 60 |
| MELILLA | -31 | -82 | -21 | -244 | -30 | 385 | -46 | 276 | -128 | 335 |
| TOTAL NACIONAL | -349 | 21.021 | 14.319 | 27.090 | 16.415 | 46.701 | 4.689 | 11.862 | 35.074 | 106.674 |

EVOLUCIÓN DE LA VARIACIÓN DEL PARO REGISTRADO EN EL MES CON RESPECTO AL MES ANTERIOR *

| AÑO | TOTAL | AGRICULTURA | INDUSTRIA | CONSTRUCCIÓN | SERVICIOS | SIN EMPLEO ANTERIOR |
|------|---------|-------------|-----------|--------------|-----------|---------------------|
| 1997 | -33.828 | -3.688 | -3.815 | 30.535 | -33.138 | -23.722 |
| 1998 | -36.982 | -4.319 | 6.042 | 17.657 | -33.741 | -22.621 |
| 1999 | -27.828 | -4.963 | 7.761 | 15.403 | -29.156 | -16.873 |
| 2000 | -15.551 | -3.574 | 10.430 | 16.656 | -21.728 | -17.335 |
| 2001 | 2.858 | -2.202 | 11.075 | 19.525 | -14.438 | -11.102 |
| 2002 | 9.875 | -3.690 | 12.476 | 32.078 | -18.302 | -12.688 |
| 2003 | 38.042 | 373 | 13.365 | 38.410 | -3.167 | -10.939 |
| 2004 | -8.374 | -1.441 | 8.571 | 21.547 | -24.011 | -13.039 |
| 2005 | 7.357 | -1.510 | 7.788 | 21.267 | -16.411 | -3.777 |
| 2006 | -291 | -2.394 | 6.631 | 20.025 | -13.587 | -10.966 |
| 2007 | 35.074 | -398 | 8.443 | 32.302 | 566 | -5.839 |

(*) Los datos anteriores a Mayo 2005 (fecha de entrada en funcionamiento del SISPE) son reconstruidos.

Desde enero de 1996 hasta enero de 2001, la estimación está basada en datos agregados.

EVOLUCIÓN MENSUAL DEL PARO REGISTRADO *

| MESES | AÑO 2006 | | | AÑO 2007 | | |
|------------|-----------------|----------------|-------|-----------------|----------------|-------|
| | PARO REGISTRADO | % DE VARIACIÓN | | PARO REGISTRADO | % DE VARIACIÓN | |
| | | MENSUAL | ANUAL | | MENSUAL | ANUAL |
| ENERO | 2.171.503 | 3,26 | -0,23 | 2.082.508 | 2,95 | -4,10 |
| FEBRERO | 2.169.277 | -0,10 | 0,18 | 2.075.275 | -0,35 | -4,33 |
| MARZO | 2.148.530 | -0,96 | 0,17 | 2.059.451 | -0,76 | -4,15 |
| ABRIL | 2.075.676 | -3,39 | -0,97 | 2.023.124 | -1,76 | -2,53 |
| MAYO | 2.004.528 | -3,43 | -0,14 | 1.973.231 | -2,47 | -1,56 |
| JUNIO | 1.959.754 | -2,23 | -0,76 | 1.965.869 | -0,37 | 0,31 |
| JULIO | 1.954.984 | -0,24 | -1,73 | 1.970.338 | 0,23 | 0,79 |
| AGOSTO | 1.983.677 | 1,47 | -1,75 | 2.028.296 | 2,94 | 2,25 |
| SEPTIEMBRE | 1.966.166 | -0,88 | -2,34 | 2.017.363 | -0,54 | 2,60 |
| OCTUBRE | 1.992.836 | 1,36 | -2,92 | 2.048.577 | 1,55 | 2,80 |
| NOVIEMBRE | 2.023.164 | 1,52 | -3,46 | 2.094.473 | 2,24 | 3,52 |
| DICIEMBRE | 2.022.873 | -0,01 | -3,81 | 2.129.547 | 1,67 | 5,27 |

EVOLUCIÓN DEL PARO REGISTRADO (SERIES) *

| AÑOS | DATOS ABSOLUTOS MES | VARIACIONES | | | |
|------|------------------------|--------------|----------|----------------|----------|
| | | MES ANTERIOR | | INTERANUAL (1) | |
| | | ABSOLUTA | RELATIVA | ABSOLUTA | RELATIVA |
| 1997 | 2.566.904 | -33.828 | -1,30 | -180.146 | -6,56 |
| 1998 | 2.233.259 | -36.982 | -1,63 | -333.645 | -13,00 |
| 1999 | 2.027.982 | -27.828 | -1,35 | -205.277 | -9,19 |
| 2000 | 1.947.242 | -15.551 | -0,79 | -80.739 | -3,98 |
| 2001 | 1.988.715 | 2.858 | 0,14 | 41.473 | 2,13 |
| 2002 | 2.127.018 | 9.875 | 0,47 | 138.303 | 6,95 |
| 2003 | 2.181.248 | 38.042 | 1,77 | 54.230 | 2,55 |
| 2004 | 2.112.715 | -8.374 | -0,39 | -68.533 | -3,14 |
| 2005 | 2.102.937 | 7.357 | 0,35 | -9.778 | -0,46 |
| 2006 | 2.022.873 | -291 | -0,01 | -80.064 | -3,81 |
| 2007 | 2.129.547 | 35.074 | 1,67 | 106.674 | 5,27 |

(1) Respecto al mismo mes del año anterior.

(*) Los datos anteriores a Mayo 2005 (fecha de entrada en funcionamiento del SISPE) son reconstruidos.

Desde enero de 1996 hasta enero de 2001, la estimación está basada en datos agregados.

EVOLUCIÓN DEL PARO REGISTRADO SEGÚN SEXO Y EDAD. SERIES *

| AÑOS/MESES | PARO REGISTRADO | | | MENORES DE 25 AÑOS | | | RESTO EDADES | | |
|-----------------|-----------------|---------|-----------|--------------------|---------|---------|--------------|---------|-----------|
| | TOTAL | HOMBRES | MUJERES | TOTAL | HOMBRES | MUJERES | TOTAL | HOMBRES | MUJERES |
| AÑO 2003 | | | | | | | | | |
| ENERO | 2.185.156 | 906.085 | 1.279.072 | 325.103 | 144.201 | 180.902 | 1.860.053 | 761.883 | 1.098.170 |
| FEBRERO | 2.180.216 | 891.117 | 1.289.099 | 327.311 | 143.493 | 183.818 | 1.852.905 | 747.624 | 1.105.281 |
| MARZO | 2.163.498 | 875.720 | 1.287.779 | 325.265 | 141.284 | 183.981 | 1.838.233 | 734.436 | 1.103.798 |
| ABRIL | 2.104.475 | 852.289 | 1.252.186 | 309.421 | 135.543 | 173.878 | 1.795.054 | 716.745 | 1.078.308 |
| MAYO | 2.035.601 | 817.253 | 1.218.348 | 291.739 | 127.960 | 163.779 | 1.743.862 | 689.292 | 1.054.570 |
| JUNIO | 2.020.367 | 806.263 | 1.214.104 | 294.404 | 131.168 | 163.236 | 1.725.963 | 675.095 | 1.050.868 |
| JULIO | 1.995.964 | 795.867 | 1.200.097 | 276.611 | 124.376 | 152.235 | 1.719.353 | 671.491 | 1.047.862 |
| AGOSTO | 2.016.675 | 816.770 | 1.199.905 | 273.914 | 124.697 | 149.216 | 1.742.762 | 692.073 | 1.050.689 |
| SEPTIEMBRE | 2.039.630 | 818.963 | 1.220.667 | 289.738 | 129.999 | 159.739 | 1.749.892 | 688.964 | 1.060.928 |
| OCTUBRE | 2.096.606 | 845.077 | 1.251.529 | 304.795 | 136.457 | 168.338 | 1.791.811 | 708.620 | 1.083.191 |
| NOVIEMBRE | 2.143.206 | 866.182 | 1.277.024 | 311.442 | 139.599 | 171.843 | 1.831.764 | 726.583 | 1.105.181 |
| DICIEMBRE | 2.181.248 | 922.060 | 1.259.188 | 299.160 | 139.968 | 159.192 | 1.882.088 | 782.092 | 1.099.996 |
| AÑO 2004 | | | | | | | | | |
| ENERO | 2.232.560 | 923.156 | 1.309.404 | 313.992 | 142.392 | 171.600 | 1.918.568 | 780.764 | 1.137.804 |
| FEBRERO | 2.219.300 | 903.903 | 1.315.397 | 311.155 | 139.030 | 172.125 | 1.908.145 | 764.873 | 1.143.272 |
| MARZO | 2.181.546 | 882.204 | 1.299.343 | 300.250 | 134.122 | 166.128 | 1.881.296 | 748.082 | 1.133.214 |
| ABRIL | 2.162.405 | 872.859 | 1.289.546 | 297.170 | 133.317 | 163.853 | 1.865.236 | 739.543 | 1.125.693 |
| MAYO | 2.090.702 | 840.336 | 1.250.366 | 276.731 | 124.752 | 151.980 | 1.813.970 | 715.584 | 1.098.386 |
| JUNIO | 2.054.113 | 814.869 | 1.239.244 | 275.760 | 125.016 | 150.744 | 1.778.353 | 689.853 | 1.088.500 |
| JULIO | 2.014.218 | 797.767 | 1.216.450 | 255.951 | 116.887 | 139.064 | 1.758.266 | 680.881 | 1.077.386 |
| AGOSTO | 2.049.639 | 826.569 | 1.223.070 | 255.617 | 119.124 | 136.493 | 1.794.022 | 707.445 | 1.086.577 |
| SEPTIEMBRE | 2.050.514 | 822.223 | 1.228.291 | 269.511 | 124.143 | 145.368 | 1.781.002 | 698.079 | 1.082.923 |
| OCTUBRE | 2.075.811 | 834.061 | 1.241.750 | 276.975 | 126.850 | 150.126 | 1.798.836 | 707.211 | 1.091.625 |
| NOVIEMBRE | 2.121.089 | 855.839 | 1.265.251 | 284.530 | 130.728 | 153.802 | 1.836.559 | 725.111 | 1.111.448 |
| DICIEMBRE | 2.112.715 | 878.020 | 1.234.695 | 268.813 | 127.148 | 141.665 | 1.843.902 | 750.872 | 1.093.029 |
| AÑO 2005 | | | | | | | | | |
| ENERO | 2.176.599 | 892.559 | 1.284.040 | 280.151 | 129.581 | 150.570 | 1.896.448 | 762.978 | 1.133.470 |
| FEBRERO | 2.165.420 | 872.326 | 1.293.094 | 283.305 | 128.872 | 154.433 | 1.882.115 | 743.454 | 1.138.661 |
| MARZO | 2.144.835 | 863.168 | 1.281.667 | 279.384 | 127.518 | 151.866 | 1.865.451 | 735.650 | 1.129.801 |
| ABRIL | 2.095.945 | 832.912 | 1.263.033 | 270.870 | 122.455 | 148.415 | 1.825.075 | 710.457 | 1.114.618 |
| MAYO | 2.007.393 | 782.160 | 1.225.233 | 258.851 | 116.784 | 142.067 | 1.748.542 | 665.376 | 1.083.166 |
| JUNIO | 1.974.860 | 758.514 | 1.216.346 | 255.429 | 117.422 | 138.007 | 1.719.431 | 641.092 | 1.078.339 |
| JULIO | 1.989.417 | 763.528 | 1.225.889 | 244.257 | 112.901 | 131.356 | 1.745.160 | 650.627 | 1.094.533 |
| AGOSTO | 2.019.110 | 790.103 | 1.229.007 | 247.222 | 115.702 | 131.520 | 1.771.888 | 674.401 | 1.097.487 |
| SEPTIEMBRE | 2.013.286 | 784.260 | 1.229.026 | 263.228 | 123.027 | 140.201 | 1.750.058 | 661.233 | 1.088.825 |
| OCTUBRE | 2.052.861 | 803.777 | 1.249.084 | 278.101 | 129.430 | 148.671 | 1.774.760 | 674.347 | 1.100.413 |
| NOVIEMBRE | 2.095.580 | 821.035 | 1.274.545 | 286.670 | 133.641 | 153.029 | 1.808.910 | 687.394 | 1.121.516 |
| DICIEMBRE | 2.102.937 | 851.963 | 1.250.974 | 275.895 | 133.009 | 142.886 | 1.827.042 | 718.954 | 1.108.088 |
| AÑO 2006 | | | | | | | | | |
| ENERO | 2.171.503 | 864.667 | 1.306.836 | 288.603 | 135.602 | 153.001 | 1.882.900 | 729.065 | 1.153.835 |
| FEBRERO | 2.169.277 | 852.501 | 1.316.776 | 290.364 | 134.131 | 156.233 | 1.878.913 | 718.370 | 1.160.543 |
| MARZO | 2.148.530 | 833.844 | 1.314.686 | 287.058 | 131.880 | 155.178 | 1.861.472 | 701.964 | 1.159.508 |
| ABRIL | 2.075.676 | 800.875 | 1.274.801 | 268.223 | 123.307 | 144.916 | 1.807.453 | 677.568 | 1.129.885 |
| MAYO | 2.004.528 | 762.998 | 1.241.530 | 250.912 | 114.966 | 135.946 | 1.753.616 | 648.032 | 1.105.584 |
| JUNIO | 1.959.754 | 738.743 | 1.221.011 | 238.364 | 110.984 | 127.380 | 1.721.390 | 627.759 | 1.093.631 |
| JULIO | 1.954.984 | 739.653 | 1.215.331 | 227.120 | 106.366 | 120.754 | 1.727.864 | 633.287 | 1.094.577 |
| AGOSTO | 1.983.677 | 768.370 | 1.215.307 | 229.555 | 109.373 | 120.182 | 1.754.122 | 658.997 | 1.095.125 |
| SEPTIEMBRE | 1.966.166 | 752.747 | 1.213.419 | 238.710 | 112.784 | 125.926 | 1.727.456 | 639.963 | 1.087.493 |
| OCTUBRE | 1.992.836 | 762.491 | 1.230.345 | 250.284 | 117.179 | 133.105 | 1.742.552 | 645.312 | 1.097.240 |
| NOVIEMBRE | 2.023.164 | 777.062 | 1.246.102 | 255.580 | 120.064 | 135.516 | 1.767.584 | 656.998 | 1.110.586 |
| DICIEMBRE | 2.022.873 | 804.274 | 1.218.599 | 242.012 | 117.711 | 124.301 | 1.780.861 | 686.563 | 1.094.298 |
| AÑO 2007 | | | | | | | | | |
| ENERO | 2.082.508 | 809.259 | 1.273.249 | 253.885 | 120.081 | 133.804 | 1.828.623 | 689.178 | 1.139.445 |
| FEBRERO | 2.075.275 | 794.202 | 1.281.073 | 255.337 | 118.488 | 136.849 | 1.819.938 | 675.714 | 1.144.224 |
| MARZO | 2.059.451 | 781.154 | 1.278.297 | 252.105 | 116.271 | 135.834 | 1.807.346 | 664.883 | 1.142.463 |
| ABRIL | 2.023.124 | 766.163 | 1.256.961 | 242.702 | 112.844 | 129.858 | 1.780.422 | 653.319 | 1.127.103 |
| MAYO | 1.973.231 | 743.837 | 1.229.394 | 228.223 | 106.916 | 121.307 | 1.745.008 | 636.921 | 1.108.087 |
| JUNIO | 1.965.869 | 742.690 | 1.223.179 | 230.235 | 109.643 | 120.592 | 1.735.634 | 633.047 | 1.102.587 |
| JULIO | 1.970.338 | 755.375 | 1.214.963 | 220.524 | 106.153 | 114.371 | 1.749.814 | 649.222 | 1.100.592 |
| AGOSTO | 2.028.296 | 799.785 | 1.228.511 | 226.321 | 110.876 | 115.445 | 1.801.975 | 688.909 | 1.113.066 |
| SEPTIEMBRE | 2.017.363 | 787.351 | 1.230.012 | 234.419 | 114.058 | 120.361 | 1.782.944 | 673.293 | 1.109.651 |
| OCTUBRE | 2.048.577 | 802.831 | 1.245.746 | 235.125 | 114.303 | 120.822 | 1.813.452 | 688.528 | 1.124.924 |
| NOVIEMBRE | 2.094.473 | 834.047 | 1.260.426 | 243.694 | 120.504 | 123.190 | 1.850.779 | 713.543 | 1.137.236 |
| DICIEMBRE | 2.129.547 | 885.139 | 1.244.408 | 240.383 | 123.887 | 116.496 | 1.889.164 | 761.252 | 1.127.912 |

(*) Los datos anteriores a Mayo 2005 (fecha de entrada en funcionamiento del SISPE) son reconstruidos

EVOLUCIÓN DEL PARO REGISTRADO SEGÚN SECTORES Y PORCENTAJE DE VARIACIÓN SOBRE EL MES ANTERIOR. SERIES *

| AÑOS/MESES | TOTAL | | AGRICULTURA | | INDUSTRIA | | CONSTRUCCIÓN | | SERVICIOS | | SIN EMP.ANTERIOR | |
|-----------------|-----------|-------|-------------|-------|-----------|-------|--------------|-------|-----------|-------|------------------|-------|
| | ABSOLUTO | % | ABSOLUTO | % | ABSOLUTO | % | ABSOLUTO | % | ABSOLUTO | % | ABSOLUTO | % |
| AÑO 2003 | | | | | | | | | | | | |
| ENERO | 2.185.156 | 2,73 | 51.108 | 0,17 | 325.603 | 0,52 | 243.359 | -2,83 | 1.292.332 | 4,86 | 272.755 | 1,30 |
| FEBRERO | 2.180.216 | -0,23 | 53.365 | 4,42 | 323.756 | -0,57 | 234.721 | -3,55 | 1.289.984 | -0,18 | 278.389 | 2,07 |
| MARZO | 2.163.498 | -0,77 | 53.737 | 0,70 | 321.413 | -0,72 | 230.846 | -1,65 | 1.273.947 | -1,24 | 283.556 | 1,86 |
| ABRIL | 2.104.475 | -2,73 | 52.403 | -2,48 | 319.234 | -0,68 | 228.879 | -0,85 | 1.225.987 | -3,76 | 277.973 | -1,97 |
| MAYO | 2.035.601 | -3,27 | 50.064 | -4,46 | 309.554 | -3,03 | 220.292 | -3,75 | 1.183.174 | -3,49 | 272.518 | -1,96 |
| JUNIO | 2.020.367 | -0,75 | 49.781 | -0,57 | 302.400 | -2,31 | 218.054 | -1,02 | 1.172.001 | -0,94 | 278.132 | 2,06 |
| JULIO | 1.995.964 | -1,21 | 48.998 | -1,57 | 298.287 | -1,36 | 219.878 | 0,84 | 1.164.615 | -0,63 | 264.186 | -5,01 |
| AGOSTO | 2.016.675 | 1,04 | 47.458 | -3,14 | 308.079 | 3,28 | 233.591 | 6,24 | 1.172.710 | 0,70 | 254.836 | -3,54 |
| SEPTIEMBRE | 2.039.630 | 1,14 | 46.925 | -1,12 | 305.189 | -0,94 | 226.161 | -3,18 | 1.196.038 | 1,99 | 265.317 | 4,11 |
| OCTUBRE | 2.096.606 | 2,79 | 47.951 | 2,19 | 306.421 | 0,40 | 226.096 | -0,03 | 1.245.058 | 4,10 | 271.080 | 2,17 |
| NOVIEMBRE | 2.143.206 | 2,22 | 49.942 | 4,15 | 307.289 | 0,28 | 229.452 | 1,48 | 1.282.788 | 3,03 | 273.736 | 0,98 |
| DICIEMBRE | 2.181.248 | 1,77 | 50.315 | 0,75 | 320.654 | 4,35 | 267.863 | 16,74 | 1.279.620 | -0,25 | 262.796 | -4,00 |
| AÑO 2004 | | | | | | | | | | | | |
| ENERO | 2.232.560 | 2,35 | 51.101 | 1,56 | 321.072 | 0,13 | 252.539 | -5,72 | 1.341.324 | 4,82 | 266.523 | 1,42 |
| FEBRERO | 2.219.300 | -0,59 | 52.928 | 3,57 | 316.488 | -1,43 | 243.842 | -3,44 | 1.337.215 | -0,31 | 268.827 | 0,86 |
| MARZO | 2.181.546 | -1,70 | 53.728 | 1,51 | 311.605 | -1,54 | 238.840 | -2,05 | 1.306.377 | -2,31 | 270.996 | 0,81 |
| ABRIL | 2.162.405 | -0,88 | 53.603 | -0,23 | 311.163 | -0,14 | 239.122 | 0,12 | 1.287.909 | -1,41 | 270.608 | -0,14 |
| MAYO | 2.090.702 | -3,32 | 52.526 | -2,01 | 302.784 | -2,69 | 232.392 | -2,81 | 1.241.869 | -3,57 | 261.130 | -3,50 |
| JUNIO | 2.054.113 | -1,75 | 52.237 | -0,55 | 294.905 | -2,60 | 224.553 | -3,37 | 1.218.365 | -1,89 | 264.053 | 1,12 |
| JULIO | 2.014.218 | -1,94 | 51.081 | -2,21 | 289.929 | -1,69 | 224.715 | 0,07 | 1.198.286 | -1,65 | 250.207 | -5,24 |
| AGOSTO | 2.049.639 | 1,76 | 50.020 | -2,08 | 302.045 | 4,18 | 241.350 | 7,40 | 1.213.574 | 1,28 | 242.649 | -3,02 |
| SEPTIEMBRE | 2.050.514 | 0,04 | 49.180 | -1,68 | 296.428 | -1,86 | 230.064 | -4,68 | 1.224.165 | 0,87 | 250.676 | 3,31 |
| OCTUBRE | 2.075.811 | 1,23 | 49.669 | 0,99 | 295.318 | -0,37 | 228.025 | -0,89 | 1.251.246 | 2,21 | 251.552 | 0,35 |
| NOVIEMBRE | 2.121.089 | 2,18 | 51.733 | 4,16 | 295.011 | -0,10 | 231.153 | 1,37 | 1.288.797 | 3,00 | 254.396 | 1,13 |
| DICIEMBRE | 2.112.715 | -0,39 | 50.292 | -2,79 | 303.582 | 2,91 | 252.699 | 9,32 | 1.264.785 | -1,86 | 241.357 | -5,13 |
| AÑO 2005 | | | | | | | | | | | | |
| ENERO | 2.176.599 | 3,02 | 55.704 | 10,76 | 311.643 | 2,66 | 257.056 | 1,72 | 1.333.246 | 5,41 | 218.950 | -9,28 |
| FEBRERO | 2.165.420 | -0,51 | 54.083 | -2,91 | 309.165 | -0,80 | 247.611 | -3,67 | 1.333.490 | 0,02 | 221.071 | 0,97 |
| MARZO | 2.144.835 | -0,95 | 56.453 | 4,38 | 310.497 | 0,43 | 247.405 | -0,08 | 1.308.167 | -1,90 | 222.313 | 0,56 |
| ABRIL | 2.095.945 | -2,28 | 55.417 | -1,84 | 304.003 | -2,09 | 236.261 | -4,50 | 1.276.372 | -2,43 | 223.892 | 0,71 |
| MAYO | 2.007.393 | -4,22 | 56.349 | 1,68 | 295.928 | -2,66 | 219.919 | -6,92 | 1.207.691 | -5,38 | 227.506 | 1,61 |
| JUNIO | 1.974.860 | -1,62 | 57.647 | 2,30 | 287.583 | -2,82 | 212.251 | -3,49 | 1.185.697 | -1,82 | 231.682 | 1,84 |
| JULIO | 1.989.417 | 0,74 | 58.780 | 1,97 | 287.705 | 0,04 | 218.166 | 2,79 | 1.198.440 | 1,07 | 226.326 | -2,31 |
| AGOSTO | 2.019.110 | 1,49 | 58.958 | 0,30 | 297.670 | 3,46 | 230.430 | 5,62 | 1.208.039 | 0,80 | 224.013 | -1,02 |
| SEPTIEMBRE | 2.013.286 | -0,29 | 60.744 | 3,03 | 290.639 | -2,36 | 218.645 | -5,11 | 1.207.863 | -0,01 | 235.395 | 5,08 |
| OCTUBRE | 2.052.861 | 1,97 | 66.136 | 8,88 | 293.124 | 0,86 | 220.582 | 0,89 | 1.249.976 | 3,49 | 223.043 | -5,25 |
| NOVIEMBRE | 2.095.580 | 2,08 | 66.737 | 0,91 | 293.531 | 0,14 | 223.833 | 1,47 | 1.282.800 | 2,63 | 228.679 | 2,53 |
| DICIEMBRE | 2.102.937 | 0,35 | 65.227 | -2,26 | 301.319 | 2,65 | 245.100 | 9,50 | 1.266.389 | -1,28 | 224.902 | -1,65 |
| AÑO 2006 | | | | | | | | | | | | |
| ENERO | 2.171.503 | 3,26 | 66.401 | 1,80 | 305.207 | 1,29 | 241.161 | -1,61 | 1.329.141 | 4,96 | 229.593 | 2,09 |
| FEBRERO | 2.169.277 | -0,10 | 67.906 | 2,27 | 303.153 | -0,67 | 234.506 | -2,76 | 1.329.703 | 0,04 | 234.009 | 1,92 |
| MARZO | 2.148.530 | -0,96 | 67.894 | -0,02 | 299.694 | -1,14 | 227.740 | -2,89 | 1.316.339 | -1,01 | 236.863 | 1,22 |
| ABRIL | 2.075.676 | -3,39 | 64.653 | -4,77 | 295.033 | -1,56 | 220.871 | -3,02 | 1.265.554 | -3,86 | 229.565 | -3,08 |
| MAYO | 2.004.528 | -3,43 | 61.571 | -4,77 | 285.714 | -3,16 | 210.541 | -4,68 | 1.222.927 | -3,37 | 223.775 | -2,52 |
| JUNIO | 1.959.754 | -2,23 | 62.694 | 1,82 | 278.270 | -2,61 | 207.356 | -1,51 | 1.189.691 | -2,72 | 221.743 | -0,91 |
| JULIO | 1.954.984 | -0,24 | 62.461 | -0,37 | 276.777 | -0,54 | 213.255 | 2,84 | 1.186.054 | -0,31 | 216.437 | -2,39 |
| AGOSTO | 1.983.677 | 1,47 | 61.613 | -1,36 | 285.012 | 2,98 | 228.587 | 7,19 | 1.196.743 | 0,90 | 211.722 | -2,18 |
| SEPTIEMBRE | 1.966.166 | -0,88 | 61.520 | -0,15 | 277.276 | -2,71 | 215.645 | -5,66 | 1.193.302 | -0,29 | 218.423 | 3,16 |
| OCTUBRE | 1.992.836 | 1,36 | 62.937 | 2,30 | 276.553 | -0,26 | 213.405 | -1,04 | 1.215.596 | 1,87 | 224.345 | 2,71 |
| NOVIEMBRE | 2.023.164 | 1,52 | 63.888 | 1,51 | 275.517 | -0,37 | 216.746 | 1,57 | 1.238.456 | 1,88 | 228.557 | 1,88 |
| DICIEMBRE | 2.022.873 | -0,01 | 61.494 | -3,75 | 282.148 | 2,41 | 236.771 | 9,24 | 1.224.869 | -1,10 | 217.591 | -4,80 |
| AÑO 2007 | | | | | | | | | | | | |
| ENERO | 2.082.508 | 2,95 | 62.785 | 2,10 | 283.787 | 0,58 | 230.292 | -2,74 | 1.281.604 | 4,63 | 224.040 | 2,96 |
| FEBRERO | 2.075.275 | -0,35 | 63.102 | 0,50 | 280.838 | -1,04 | 224.256 | -2,62 | 1.279.232 | -0,19 | 227.847 | 1,70 |
| MARZO | 2.059.451 | -0,76 | 64.001 | 1,42 | 279.615 | -0,44 | 219.796 | -1,99 | 1.264.924 | -1,12 | 231.115 | 1,43 |
| ABRIL | 2.023.124 | -1,76 | 63.235 | -1,20 | 277.313 | -0,82 | 218.241 | -0,71 | 1.234.129 | -2,43 | 230.206 | -0,39 |
| MAYO | 1.973.231 | -2,47 | 62.654 | -0,92 | 270.156 | -2,58 | 214.243 | -1,83 | 1.201.624 | -2,63 | 224.554 | -2,46 |
| JUNIO | 1.965.869 | -0,37 | 63.928 | 2,03 | 265.509 | -1,72 | 216.895 | 1,24 | 1.191.208 | -0,87 | 228.329 | 1,68 |
| JULIO | 1.970.338 | 0,23 | 64.431 | 0,79 | 266.067 | 0,21 | 228.795 | 5,49 | 1.190.159 | -0,09 | 220.886 | -3,26 |
| AGOSTO | 2.028.296 | 2,94 | 65.341 | 1,41 | 276.997 | 4,11 | 250.883 | 9,65 | 1.218.721 | 2,20 | 216.354 | -2,05 |
| SEPTIEMBRE | 2.017.363 | -0,54 | 65.158 | -0,28 | 269.917 | -2,56 | 238.892 | -4,78 | 1.221.460 | 0,42 | 221.936 | 2,58 |
| OCTUBRE | 2.048.577 | 1,55 | 66.765 | 2,47 | 270.556 | 0,24 | 240.385 | 0,62 | 1.253.805 | 2,65 | 217.066 | -2,19 |
| NOVIEMBRE | 2.094.473 | 2,24 | 69.210 | 3,66 | 271.538 | 0,36 | 251.565 | 4,65 | 1.283.684 | 2,38 | 218.476 | 0,65 |
| DICIEMBRE | 2.129.547 | 1,67 | 68.812 | -0,58 | 279.981 | 3,11 | 283.867 | 12,84 | 1.284.250 | 0,04 | 212.637 | -2,67 |

(*) Los datos anteriores a Mayo 2005 (fecha de entrada en funcionamiento del SISPE) son reconstruidos

EVOLUCIÓN DEL PARO REGISTRADO (EXTRANJEROS) POR SEXO, EDAD Y SECTORES ECONÓMICOS

| COLECTIVOS | DATOS ABSOLUTOS MES | VARIACIONES | | | | ZONA ORIGEN | |
|---------------------|------------------------|--------------|----------|---------------|----------|---------------------|-----------------------|
| | | MES ANTERIOR | | INTERANUAL(1) | | PAIS COMUNITARIO | PAIS EXTRACOMUNIT. |
| | | ABSOLUTA | RELATIVA | ABSOLUTA | RELATIVA | | |
| TOTAL | 211.964 | 13.610 | 6,86 | 41.814 | 24,57 | 59.021 | 152.943 |
| SEXO: | | | | | | | |
| HOMBRES | 123.018 | 13.986 | 12,83 | 30.859 | 33,48 | 30.119 | 92.899 |
| MUJERES | 88.946 | -376 | -0,42 | 10.955 | 14,05 | 28.902 | 60.044 |
| MENORES DE 25 AÑOS: | | | | | | | |
| HOMBRES | 11.696 | 905 | 8,39 | 1.776 | 17,90 | 3.014 | 8.682 |
| MUJERES | 9.098 | -336 | -3,56 | 520 | 6,06 | 3.169 | 5.929 |
| TOTAL | 20.794 | 569 | 2,81 | 2.296 | 12,41 | 6.183 | 14.611 |
| MAYORES DE 25 AÑOS: | | | | | | | |
| HOMBRES | 111.322 | 13.081 | 13,32 | 29.083 | 35,36 | 27.105 | 84.217 |
| MUJERES | 79.848 | -40 | -0,05 | 10.435 | 15,03 | 25.733 | 54.115 |
| TOTAL | 191.170 | 13.041 | 7,32 | 39.518 | 26,06 | 52.838 | 138.332 |
| SECTORES: | | | | | | | |
| AGRICULTURA | 9.389 | 311 | 3,43 | 2.280 | 32,07 | 1.858 | 7.531 |
| INDUSTRIA | 14.803 | 1.330 | 9,87 | 2.464 | 19,97 | 4.164 | 10.639 |
| CONSTRUCCIÓN | 53.055 | 9.484 | 21,77 | 18.494 | 53,51 | 10.270 | 42.785 |
| SERVICIOS | 115.592 | 3.707 | 3,31 | 18.852 | 19,49 | 36.084 | 79.508 |
| SIN EMPLEO ANTERIOR | 19.125 | -1.222 | -6,01 | -276 | -1,42 | 6.645 | 12.480 |

EVOLUCIÓN DEL PARO REGISTRADO (EXTRANJEROS) POR COMUNIDADES AUTÓNOMAS

| COMUNIDADES AUTÓNOMAS | DATOS ABSOLUTOS MES | VARIACIONES | | | | ZONA ORIGEN | |
|--------------------------|------------------------|---------------|-------------|---------------|--------------|---------------------|-----------------------|
| | | MES ANTERIOR | | INTERANUAL(1) | | PAIS COMUNITARIO | PAIS EXTRACOMUNIT. |
| | | ABSOLUTA | RELATIVA | ABSOLUTA | RELATIVA | | |
| ANDALUCÍA | 25.858 | -135 | -0,52 | 6.200 | 31,54 | 9.127 | 16.731 |
| ARAGÓN | 6.461 | 611 | 10,44 | 1.359 | 26,64 | 1.990 | 4.471 |
| ASTURIAS | 2.279 | 81 | 3,69 | 339 | 17,47 | 672 | 1.607 |
| ILLES BALEARS | 14.074 | 861 | 6,52 | 2.392 | 20,48 | 5.057 | 9.017 |
| CANARIAS | 13.026 | 461 | 3,67 | 2.603 | 24,97 | 4.173 | 8.853 |
| CANTABRIA | 1.581 | 191 | 13,74 | 294 | 22,84 | 375 | 1.206 |
| CASTILLA LA MANCHA | 8.827 | 814 | 10,16 | 3.009 | 51,72 | 3.028 | 5.799 |
| CASTILLA LEÓN | 7.345 | 943 | 14,73 | 1.976 | 36,80 | 2.688 | 4.657 |
| CATALUÑA | 40.144 | 2.945 | 7,92 | 2.079 | 5,46 | 8.191 | 31.953 |
| COM. VALENCIANA | 26.848 | 1.929 | 7,74 | 6.747 | 33,57 | 8.760 | 18.088 |
| EXTREMADURA | 1.608 | 86 | 5,65 | 253 | 18,67 | 639 | 969 |
| GALICIA | 6.497 | 215 | 3,42 | 896 | 16,00 | 2.517 | 3.980 |
| MADRID | 36.292 | 3.008 | 9,04 | 8.605 | 31,08 | 8.390 | 27.902 |
| MURCIA | 8.522 | 704 | 9,00 | 3.155 | 58,79 | 1.064 | 7.458 |
| NAVARRA | 3.241 | 337 | 11,60 | 304 | 10,35 | 737 | 2.504 |
| PAÍS VASCO | 5.107 | 377 | 7,97 | 979 | 23,72 | 1.092 | 4.015 |
| LA RIOJA | 2.102 | 184 | 9,59 | 592 | 39,21 | 487 | 1.615 |
| CEUTA | 852 | 18 | 2,16 | 16 | 1,91 | 8 | 844 |
| MELILLA | 1.300 | -20 | -1,52 | 16 | 1,25 | 26 | 1.274 |
| TOTAL NACIONAL | 211.964 | 13.610 | 6,86 | 41.814 | 24,57 | 59.021 | 152.943 |

(1) Respecto al mismo mes del año anterior

EVOLUCIÓN DEL PARO REGISTRADO POR SECTORES

2003 - 2007

AGRICULTURA

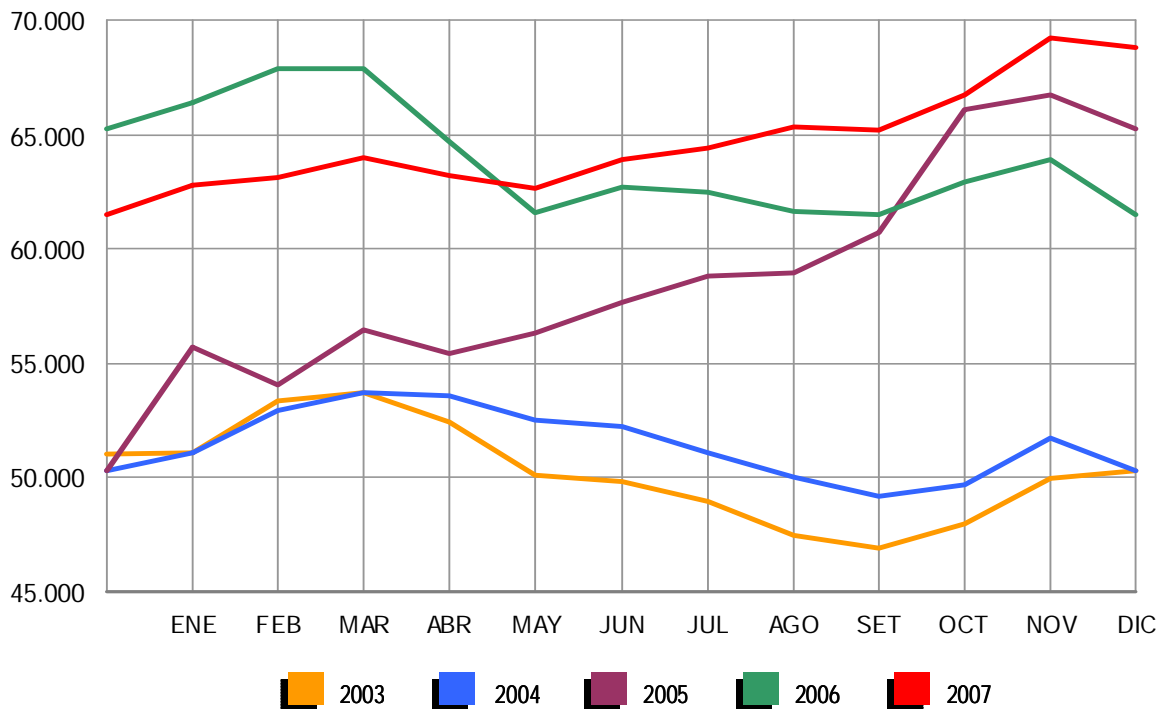

EVOLUCIÓN DEL PARO REGISTRADO POR SECTORES

2003 - 2007

INDUSTRIA

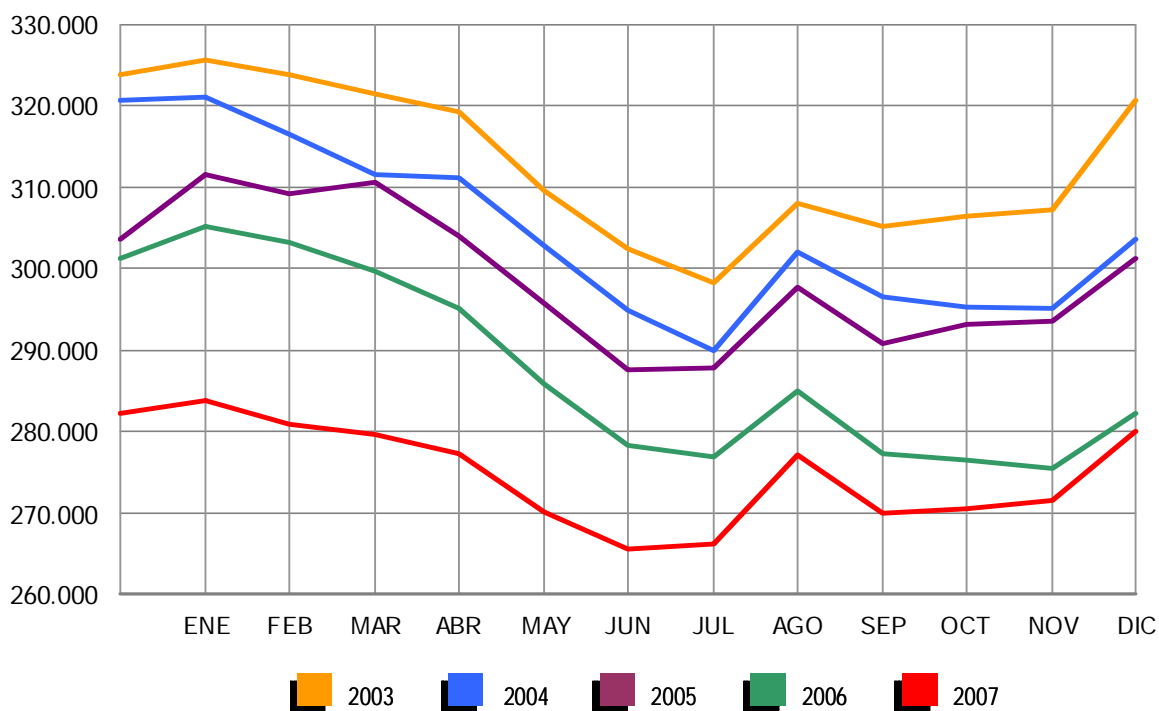

EVOLUCIÓN DEL PARO REGISTRADO POR SECTORES

2003 - 2007

CONSTRUCCIÓN

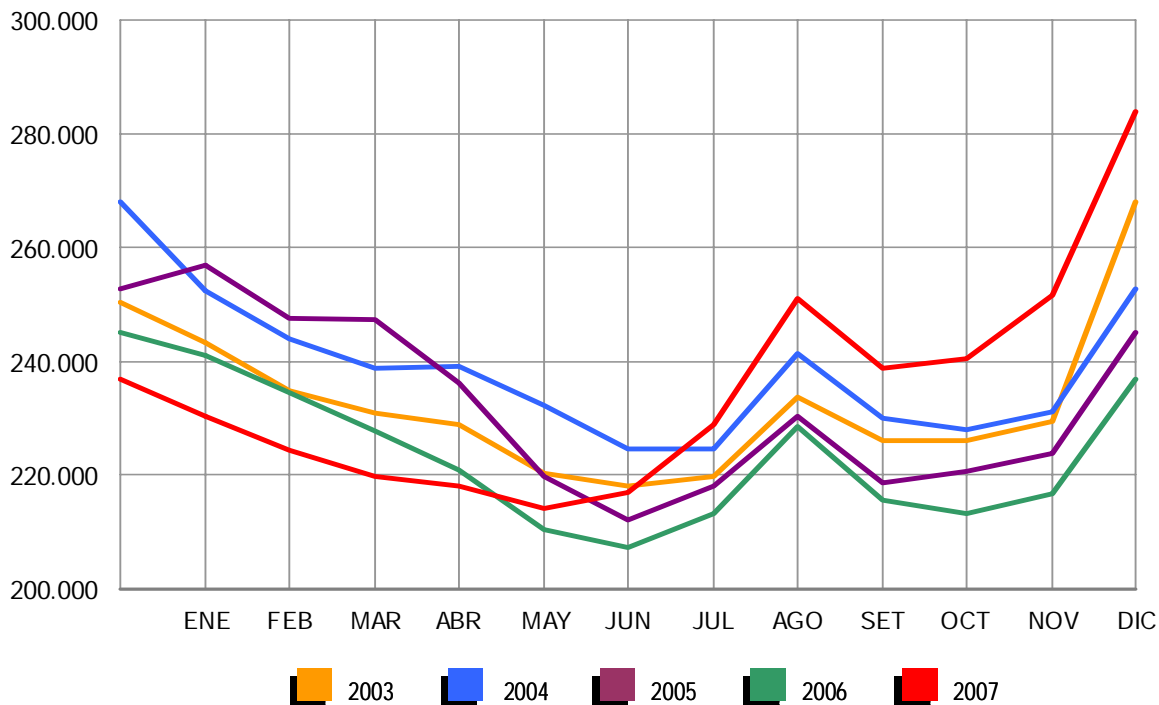

EVOLUCIÓN DEL PARO REGISTRADO POR SECTORES

2003 - 2007

SERVICIOS

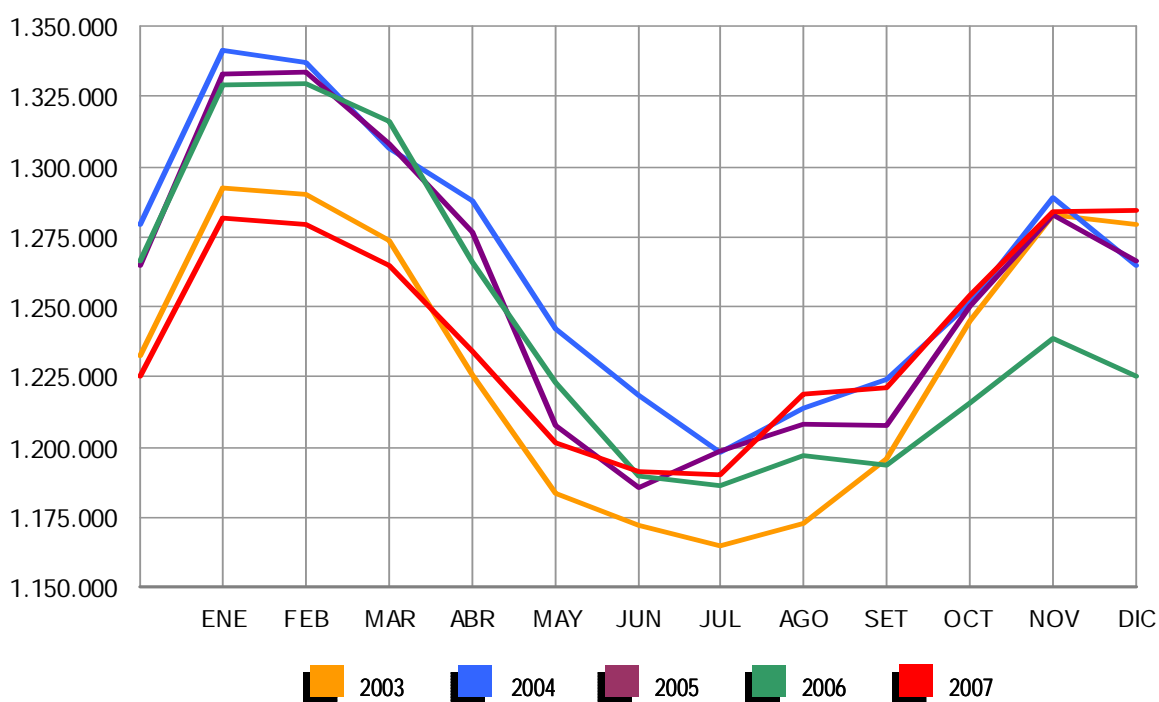

EVOLUCIÓN DEL PARO REGISTRADO POR SECTORES

2003 - 2007

COLECTIVO SIN EMPLEO ANTERIOR

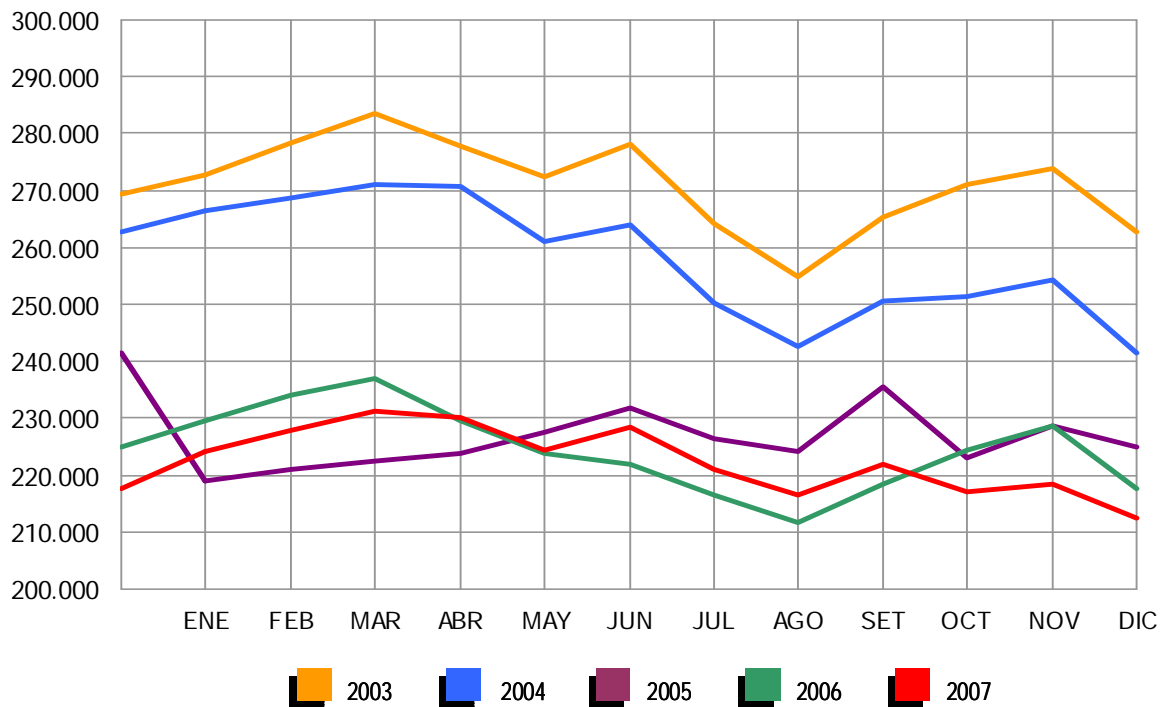

EVOLUCIÓN DEL PARO REGISTRADO POR CC.AA. Y PROVINCIAS

| PROVINCIA AUTONOMÍA | PARO REGISTRADO | VARIACIONES | | | |
|------------------------|--------------------|---------------|-------------|----------------|-------------|
| | | MES ANTERIOR | | INTERANUAL (1) | |
| | | ABSOLUTA | RELATIVA | ABSOLUTA | RELATIVA |
| ALMERÍA | 30.257 | -170 | -0,56 | 4.804 | 18,87 |
| CÁDIZ | 108.632 | 2.035 | 1,91 | 8.031 | 7,98 |
| CÓRDOBA | 49.963 | 0 | 0,00 | -43 | -0,09 |
| GRANADA | 47.310 | 161 | 0,34 | 4.897 | 11,55 |
| HUELVA | 31.053 | 480 | 1,57 | 2.061 | 7,11 |
| JAÉN | 30.160 | -3.390 | -10,10 | 293 | 0,98 |
| MÁLAGA | 94.872 | 1.633 | 1,75 | 9.752 | 11,46 |
| SEVILLA | 118.570 | 1.414 | 1,21 | 3.238 | 2,81 |
| ANDALUCÍA | 510.817 | 2.163 | 0,43 | 33.033 | 6,91 |
| HUESCA | 5.957 | 59 | 1,00 | 474 | 8,64 |
| TERUEL | 3.940 | 164 | 4,34 | 83 | 2,15 |
| ZARAGOZA | 28.481 | 784 | 2,83 | 1.314 | 4,84 |
| ARAGÓN | 38.378 | 1.007 | 2,69 | 1.871 | 5,13 |
| ASTURIAS | 51.229 | 1.083 | 2,16 | -1.684 | -3,18 |
| ILLES BALEARS | 50.004 | 1.885 | 3,92 | 3.720 | 8,04 |
| LAS PALMAS | 78.147 | 209 | 0,27 | 9.461 | 13,77 |
| STA. CRUZ DE TENERIFE | 60.934 | 59 | 0,10 | 7.467 | 13,97 |
| CANARIAS | 139.081 | 268 | 0,19 | 16.928 | 13,86 |
| CANTABRIA | 21.848 | 1.146 | 5,54 | 235 | 1,09 |
| ALBACETE | 23.124 | -27 | -0,12 | 52 | 0,23 |
| CIUDAD REAL | 26.915 | 571 | 2,17 | 260 | 0,98 |
| CUENCA | 8.255 | 283 | 3,55 | 203 | 2,52 |
| GUADALAJARA | 7.269 | 276 | 3,95 | 930 | 14,67 |
| TOLEDO | 29.392 | 689 | 2,40 | 2.589 | 9,66 |
| CASTILLA LA MANCHA | 94.955 | 1.792 | 1,92 | 4.034 | 4,44 |
| ÁVILA | 7.483 | 212 | 2,92 | 647 | 9,46 |
| BURGOS | 12.685 | 546 | 4,50 | 409 | 3,33 |
| LEÓN | 23.572 | 1.327 | 5,97 | -537 | -2,23 |
| PALENCIA | 7.262 | 425 | 6,22 | -490 | -6,32 |
| SALAMANCA | 17.772 | 528 | 3,06 | -538 | -2,94 |
| SEGOVIA | 4.577 | 379 | 9,03 | 946 | 26,05 |
| SORIA | 2.307 | 163 | 7,60 | -95 | -3,96 |
| VALLADOLID | 24.846 | 883 | 3,68 | 1.272 | 5,40 |
| ZAMORA | 9.207 | 486 | 5,57 | -324 | -3,40 |
| CASTILLA LEÓN | 109.711 | 4.949 | 4,72 | 1.290 | 1,19 |
| BARCELONA | 201.597 | 4.393 | 2,23 | 2.137 | 1,07 |
| GIRONA | 25.091 | 844 | 3,48 | 686 | 2,81 |
| LLEIDA | 10.010 | 87 | 0,88 | 71 | 0,71 |
| TARRAGONA | 29.091 | 1.295 | 4,66 | 2.146 | 7,96 |
| CATALUÑA | 265.789 | 6.619 | 2,55 | 5.040 | 1,93 |
| ALICANTE-ALACANT | 95.539 | 3.048 | 3,30 | 9.643 | 11,23 |
| CASTELLÓN-CASTELLÓ | 17.579 | 834 | 4,98 | 3.187 | 22,14 |
| VALENCIA-VALÈNCIA | 102.575 | 2.712 | 2,72 | 7.984 | 8,44 |
| COM. VALENCIANA | 215.693 | 6.594 | 3,15 | 20.814 | 10,68 |
| BADAJOS | 52.406 | 134 | 0,26 | 890 | 1,73 |
| CÁCERES | 23.796 | 829 | 3,61 | 675 | 2,92 |
| EXTREMADURA | 76.202 | 963 | 1,28 | 1.565 | 2,10 |
| A CORUÑA | 62.474 | 952 | 1,55 | -3.207 | -4,88 |
| LUGO | 15.659 | -66 | -0,42 | -503 | -3,11 |
| OURENSE | 19.623 | -49 | -0,25 | -256 | -1,29 |
| PONTEVEDRA | 57.226 | 1.417 | 2,54 | -1.718 | -2,91 |
| GALICIA | 154.982 | 2.254 | 1,48 | -5.684 | -3,54 |
| MADRID | 229.150 | 1.521 | 0,67 | 17.592 | 8,32 |
| MURCIA | 51.623 | 1.728 | 3,46 | 8.032 | 18,43 |
| NAVARRA | 21.575 | 807 | 3,89 | 515 | 2,45 |
| ÁLAVA | 10.499 | 25 | 0,24 | -63 | -0,60 |
| GUIPÚZCOA | 22.932 | 274 | 1,21 | -531 | -2,26 |
| VIZCAYA | 41.151 | -149 | -0,36 | -1.027 | -2,43 |
| PAÍS VASCO | 74.582 | 150 | 0,20 | -1.621 | -2,13 |
| LA RIOJA | 10.753 | 397 | 3,83 | 599 | 5,90 |
| CEUTA | 6.764 | -124 | -1,80 | 60 | 0,89 |
| MELILLA | 6.411 | -128 | -1,96 | 335 | 5,51 |
| TOTAL | 2.129.547 | 35.074 | 1,67 | 106.674 | 5,27 |

(1) Respecto al mismo mes del año anterior

PARO REGISTRADO SEGÚN SEXO Y EDAD POR CC.AA. Y PROVINCIAS

| PROVINCIA AUTONOMÍA | PARO REGISTRADO | | | MENORES DE 25 AÑOS | | | RESTO DE EDADES | | |
|------------------------|------------------|----------------|------------------|--------------------|----------------|----------------|------------------|----------------|------------------|
| | TOTAL | HOMBRES | MUJERES | TOTAL | HOMBRES | MUJERES | TOTAL | HOMBRES | MUJERES |
| ALMERÍA | 30.257 | 13.625 | 16.632 | 3.902 | 1.909 | 1.993 | 26.355 | 11.716 | 14.639 |
| CÁDIZ | 108.632 | 44.513 | 64.119 | 12.047 | 6.135 | 5.912 | 96.585 | 38.378 | 58.207 |
| CÓRDOBA | 49.963 | 19.801 | 30.162 | 6.041 | 2.899 | 3.142 | 43.922 | 16.902 | 27.020 |
| GRANADA | 47.310 | 21.211 | 26.099 | 6.208 | 3.083 | 3.125 | 41.102 | 18.128 | 22.974 |
| HUELVA | 31.053 | 13.809 | 17.244 | 4.035 | 2.063 | 1.972 | 27.018 | 11.746 | 15.272 |
| JAÉN | 30.160 | 10.372 | 19.788 | 3.901 | 1.618 | 2.283 | 26.259 | 8.754 | 17.505 |
| MÁLAGA | 94.872 | 41.201 | 53.671 | 9.816 | 5.197 | 4.619 | 85.056 | 36.004 | 49.052 |
| SEVILLA | 118.570 | 45.931 | 72.639 | 13.080 | 6.508 | 6.572 | 105.490 | 39.423 | 66.067 |
| ANDALUCÍA | 510.817 | 210.463 | 300.354 | 59.030 | 29.412 | 29.618 | 451.787 | 181.051 | 270.736 |
| HUESCA | 5.957 | 2.693 | 3.264 | 732 | 435 | 297 | 5.225 | 2.258 | 2.967 |
| TERUEL | 3.940 | 1.584 | 2.356 | 619 | 309 | 310 | 3.321 | 1.275 | 2.046 |
| ZARAGOZA | 28.481 | 11.652 | 16.829 | 3.328 | 1.748 | 1.580 | 25.153 | 9.904 | 15.249 |
| ARAGÓN | 38.378 | 15.929 | 22.449 | 4.679 | 2.492 | 2.187 | 33.699 | 13.437 | 20.262 |
| ASTURIAS | 51.229 | 20.350 | 30.879 | 5.899 | 3.001 | 2.898 | 45.330 | 17.349 | 27.981 |
| ILLES BALEARS | 50.004 | 23.511 | 26.493 | 7.840 | 3.900 | 3.940 | 42.164 | 19.611 | 22.553 |
| LAS PALMAS | 78.147 | 34.091 | 44.056 | 9.201 | 4.666 | 4.535 | 68.946 | 29.425 | 39.521 |
| STA. CRUZ DE TENERIFE | 60.934 | 26.838 | 34.096 | 6.633 | 3.335 | 3.298 | 54.301 | 23.503 | 30.798 |
| CANARIAS | 139.081 | 60.929 | 78.152 | 15.834 | 8.001 | 7.833 | 123.247 | 52.928 | 70.319 |
| CANTABRIA | 21.848 | 8.987 | 12.861 | 2.517 | 1.325 | 1.192 | 19.331 | 7.662 | 11.669 |
| ALBACETE | 23.124 | 7.503 | 15.621 | 2.891 | 1.310 | 1.581 | 20.233 | 6.193 | 14.040 |
| CIUDAD REAL | 26.915 | 9.290 | 17.625 | 4.036 | 1.706 | 2.330 | 22.879 | 7.584 | 15.295 |
| CUENCA | 8.255 | 2.931 | 5.324 | 971 | 461 | 510 | 7.284 | 2.470 | 4.814 |
| GUADALAJARA | 7.269 | 3.112 | 4.157 | 781 | 427 | 354 | 6.488 | 2.685 | 3.803 |
| TOLEDO | 29.392 | 10.378 | 19.014 | 3.768 | 1.777 | 1.991 | 25.624 | 8.601 | 17.023 |
| CASTILLA LA MANCHA | 94.955 | 33.214 | 61.741 | 12.447 | 5.681 | 6.766 | 82.508 | 27.533 | 54.975 |
| ÁVILA | 7.483 | 2.941 | 4.542 | 883 | 453 | 430 | 6.600 | 2.488 | 4.112 |
| BURGOS | 12.685 | 4.986 | 7.699 | 1.278 | 707 | 571 | 11.407 | 4.279 | 7.128 |
| LEÓN | 23.572 | 9.166 | 14.406 | 2.774 | 1.461 | 1.313 | 20.798 | 7.705 | 13.093 |
| PALENCIA | 7.262 | 2.990 | 4.272 | 883 | 466 | 417 | 6.379 | 2.524 | 3.855 |
| SALAMANCA | 17.772 | 6.008 | 11.764 | 1.875 | 906 | 969 | 15.897 | 5.102 | 10.795 |
| SEGOVIA | 4.577 | 1.947 | 2.630 | 503 | 280 | 223 | 4.074 | 1.667 | 2.407 |
| SORIA | 2.307 | 922 | 1.385 | 270 | 132 | 138 | 2.037 | 790 | 1.247 |
| VALLADOLID | 24.846 | 9.682 | 15.164 | 2.564 | 1.306 | 1.258 | 22.282 | 8.376 | 13.906 |
| ZAMORA | 9.207 | 3.517 | 5.690 | 971 | 505 | 466 | 8.236 | 3.012 | 5.224 |
| CASTILLA LEÓN | 109.711 | 42.159 | 67.552 | 12.001 | 6.216 | 5.785 | 97.710 | 35.943 | 61.767 |
| BARCELONA | 201.597 | 88.085 | 113.512 | 17.639 | 10.200 | 7.439 | 183.958 | 77.885 | 106.073 |
| GIRONA | 25.091 | 11.693 | 13.398 | 3.114 | 1.685 | 1.429 | 21.977 | 10.008 | 11.969 |
| LLEIDA | 10.010 | 4.553 | 5.457 | 1.175 | 656 | 519 | 8.835 | 3.897 | 4.938 |
| TARRAGONA | 29.091 | 13.733 | 15.358 | 3.692 | 1.956 | 1.736 | 25.399 | 11.777 | 13.622 |
| CATALUÑA | 265.789 | 118.064 | 147.725 | 25.620 | 14.497 | 11.123 | 240.169 | 103.567 | 136.602 |
| ALICANTE-ALACANT | 95.539 | 41.935 | 53.604 | 10.703 | 5.664 | 5.039 | 84.836 | 36.271 | 48.565 |
| CASTELLÓN-CASTELLÓ | 17.579 | 8.174 | 9.405 | 2.514 | 1.350 | 1.164 | 15.065 | 6.824 | 8.241 |
| VALENCIA-VALÈNCIA | 102.575 | 43.753 | 58.822 | 13.265 | 7.180 | 6.085 | 89.310 | 36.573 | 52.737 |
| COM. VALENCIANA | 215.693 | 93.862 | 121.831 | 26.482 | 14.194 | 12.288 | 189.211 | 79.668 | 109.543 |
| BADAJOS | 52.406 | 16.326 | 36.080 | 6.843 | 2.925 | 3.918 | 45.563 | 13.401 | 32.162 |
| CÁCERES | 23.796 | 8.752 | 15.044 | 3.569 | 1.534 | 2.035 | 20.227 | 7.218 | 13.009 |
| EXTREMADURA | 76.202 | 25.078 | 51.124 | 10.412 | 4.459 | 5.953 | 65.790 | 20.619 | 45.171 |
| A CORUÑA | 62.474 | 23.869 | 38.605 | 5.837 | 2.855 | 2.982 | 56.637 | 21.014 | 35.623 |
| LUGO | 15.659 | 6.557 | 9.102 | 1.926 | 877 | 1.049 | 13.733 | 5.680 | 8.053 |
| OURENSE | 19.623 | 7.432 | 12.191 | 1.907 | 902 | 1.005 | 17.716 | 6.530 | 11.186 |
| PONTEVEDRA | 57.226 | 21.232 | 35.994 | 6.185 | 3.032 | 3.153 | 51.041 | 18.200 | 32.841 |
| GALICIA | 154.982 | 59.090 | 95.892 | 15.855 | 7.666 | 8.189 | 139.127 | 51.424 | 87.703 |
| MADRID | 229.150 | 100.563 | 128.587 | 23.057 | 13.063 | 9.994 | 206.093 | 87.500 | 118.593 |
| MURCIA | 51.623 | 23.341 | 28.282 | 6.879 | 3.673 | 3.206 | 44.744 | 19.668 | 25.076 |
| NAVARRA | 21.575 | 8.810 | 12.765 | 2.212 | 1.258 | 954 | 19.363 | 7.552 | 11.811 |
| ÁLAVA | 10.499 | 4.211 | 6.288 | 814 | 457 | 357 | 9.685 | 3.754 | 5.931 |
| GUIPÚZCOA | 22.932 | 9.093 | 13.839 | 1.696 | 966 | 730 | 21.236 | 8.127 | 13.109 |
| VIZCAYA | 41.151 | 17.764 | 23.387 | 3.167 | 1.811 | 1.356 | 37.984 | 15.953 | 22.031 |
| PAÍS VASCO | 74.582 | 31.068 | 43.514 | 5.677 | 3.234 | 2.443 | 68.905 | 27.834 | 41.071 |
| LA RIOJA | 10.753 | 4.852 | 5.901 | 1.333 | 717 | 616 | 9.420 | 4.135 | 5.285 |
| CEUTA | 6.764 | 2.568 | 4.196 | 1.315 | 568 | 747 | 5.449 | 2.000 | 3.449 |
| MELILLA | 6.411 | 2.301 | 4.110 | 1.294 | 530 | 764 | 5.117 | 1.771 | 3.346 |
| TOTAL | 2.129.547 | 885.139 | 1.244.408 | 240.383 | 123.887 | 116.496 | 1.889.164 | 761.252 | 1.127.912 |

PARO REGISTRADO SEGÚN SECTORES POR CC.AA. Y PROVINCIAS

| PROVINCIA AUTONOMÍA | TOTAL | AGRICULTURA | INDUSTRIA | CONSTRUCCIÓN | SERVICIOS | SIN EMPLEO ANTERIOR |
|------------------------|------------------|---------------|----------------|----------------|------------------|------------------------|
| ALMERÍA | 30.257 | 2.780 | 1.688 | 5.538 | 16.896 | 3.355 |
| CÁDIZ | 108.632 | 4.839 | 9.290 | 17.093 | 53.309 | 24.101 |
| CÓRDOBA | 49.963 | 3.819 | 7.303 | 6.814 | 23.731 | 8.296 |
| GRANADA | 47.310 | 2.480 | 3.509 | 8.239 | 27.263 | 5.819 |
| HUELVA | 31.053 | 5.086 | 1.896 | 5.280 | 14.220 | 4.571 |
| JAÉN | 30.160 | 3.228 | 4.231 | 3.264 | 14.074 | 5.363 |
| MÁLAGA | 94.872 | 2.138 | 7.081 | 16.479 | 57.211 | 11.963 |
| SEVILLA | 118.570 | 7.431 | 12.704 | 15.403 | 64.841 | 18.191 |
| ANDALUCÍA | 510.817 | 31.801 | 47.702 | 78.110 | 271.545 | 81.659 |
| HUESCA | 5.957 | 297 | 812 | 1.133 | 3.304 | 411 |
| TERUEL | 3.940 | 167 | 731 | 530 | 2.243 | 269 |
| ZARAGOZA | 28.481 | 662 | 5.163 | 3.030 | 17.947 | 1.679 |
| ARAGÓN | 38.378 | 1.126 | 6.706 | 4.693 | 23.494 | 2.359 |
| ASTURIAS | 51.229 | 659 | 5.945 | 5.220 | 34.017 | 5.388 |
| ILLES BALEARS | 50.004 | 491 | 1.988 | 7.552 | 39.265 | 708 |
| LAS PALMAS | 78.147 | 2.220 | 3.106 | 10.394 | 52.233 | 10.194 |
| STA. CRUZ DE TENERIFE | 60.934 | 1.660 | 2.731 | 9.913 | 40.665 | 5.965 |
| CANARIAS | 139.081 | 3.880 | 5.837 | 20.307 | 92.898 | 16.159 |
| CANTABRIA | 21.848 | 258 | 2.746 | 3.250 | 13.638 | 1.956 |
| ALBACETE | 23.124 | 855 | 3.498 | 3.626 | 12.574 | 2.571 |
| CIUDAD REAL | 26.915 | 756 | 3.262 | 5.644 | 14.229 | 3.024 |
| CUENCA | 8.255 | 367 | 850 | 1.458 | 4.804 | 776 |
| GUADALAJARA | 7.269 | 126 | 746 | 1.038 | 5.102 | 257 |
| TOLEDO | 29.392 | 527 | 5.171 | 4.922 | 17.265 | 1.507 |
| CASTILLA LA MANCHA | 94.955 | 2.631 | 13.527 | 16.688 | 53.974 | 8.135 |
| ÁVILA | 7.483 | 431 | 934 | 1.226 | 3.939 | 953 |
| BURGOS | 12.685 | 466 | 2.401 | 1.589 | 6.994 | 1.235 |
| LEÓN | 23.572 | 541 | 3.296 | 2.602 | 13.360 | 3.773 |
| PALENCIA | 7.262 | 555 | 1.142 | 872 | 3.850 | 843 |
| SALAMANCA | 17.772 | 419 | 1.592 | 2.581 | 10.488 | 2.692 |
| SEGOVIA | 4.577 | 381 | 626 | 718 | 2.558 | 294 |
| SORIA | 2.307 | 86 | 434 | 261 | 1.350 | 176 |
| VALLADOLID | 24.846 | 1.188 | 3.633 | 2.367 | 14.160 | 3.498 |
| ZAMORA | 9.207 | 414 | 859 | 1.515 | 5.039 | 1.380 |
| CASTILLA LEÓN | 109.711 | 4.481 | 14.917 | 13.731 | 61.738 | 14.844 |
| BARCELONA | 201.597 | 1.682 | 48.667 | 18.949 | 124.072 | 8.227 |
| GIRONA | 25.091 | 563 | 4.347 | 3.593 | 15.812 | 776 |
| LLEIDA | 10.010 | 656 | 1.696 | 1.476 | 5.561 | 621 |
| TARRAGONA | 29.091 | 864 | 4.112 | 4.602 | 18.218 | 1.295 |
| CATALUÑA | 265.789 | 3.765 | 58.822 | 28.620 | 163.663 | 10.919 |
| ALICANTE-ALACANT | 95.539 | 1.787 | 23.608 | 13.185 | 50.442 | 6.517 |
| CASTELLÓN-CASTELLÓ | 17.579 | 465 | 3.509 | 2.676 | 10.197 | 732 |
| VALENCIA-VALÈNCIA | 102.575 | 2.010 | 16.808 | 11.870 | 65.681 | 6.206 |
| COM. VALENCIANA | 215.693 | 4.262 | 43.925 | 27.731 | 126.320 | 13.455 |
| BADAJOS | 52.406 | 2.710 | 4.039 | 5.727 | 30.260 | 9.670 |
| CÁCERES | 23.796 | 1.143 | 2.192 | 4.202 | 13.869 | 2.390 |
| EXTREMADURA | 76.202 | 3.853 | 6.231 | 9.929 | 44.129 | 12.060 |
| A CORUÑA | 62.474 | 1.680 | 10.121 | 7.099 | 34.686 | 8.888 |
| LUGO | 15.659 | 541 | 1.513 | 1.840 | 8.981 | 2.784 |
| OURENSE | 19.623 | 589 | 3.139 | 2.511 | 10.491 | 2.893 |
| PONTEVEDRA | 57.226 | 2.185 | 9.715 | 5.475 | 31.336 | 8.515 |
| GALICIA | 154.982 | 4.995 | 24.488 | 16.925 | 85.494 | 23.080 |
| MADRID | 229.150 | 2.260 | 18.869 | 29.129 | 170.088 | 8.804 |
| MURCIA | 51.623 | 2.746 | 7.758 | 9.791 | 27.895 | 3.433 |
| NAVARRA | 21.575 | 398 | 4.242 | 2.455 | 13.570 | 910 |
| ÁLAVA | 10.499 | 143 | 1.945 | 945 | 6.990 | 476 |
| GUIPÚZCOA | 22.932 | 214 | 4.963 | 1.599 | 14.917 | 1.239 |
| VIZCAYA | 41.151 | 445 | 6.483 | 4.529 | 26.696 | 2.998 |
| PAÍS VASCO | 74.582 | 802 | 13.391 | 7.073 | 48.603 | 4.713 |
| LA RIOJA | 10.753 | 325 | 2.657 | 1.443 | 5.766 | 562 |
| CEUTA | 6.764 | 23 | 136 | 467 | 4.087 | 2.051 |
| MELILLA | 6.411 | 56 | 94 | 753 | 4.066 | 1.442 |
| TOTAL | 2.129.547 | 68.812 | 279.981 | 283.867 | 1.284.250 | 212.637 |

VARIACIÓN DEL PARO REGISTRADO SOBRE EL MES ANTERIOR SEGÚN SECTORES POR CC.AA. Y PROVINCIAS

| PROVINCIA AUTONOMÍA | TOTAL | AGRICULTURA | INDUSTRIA | CONSTRUCCIÓN | SERVICIOS | SIN EMPLEO ANTERIOR |
|------------------------|---------------|-------------|--------------|---------------|------------|------------------------|
| ALMERÍA | -170 | -160 | 34 | 515 | -495 | -64 |
| CÁDIZ | 2.035 | 114 | 251 | 2.071 | -376 | -25 |
| CÓRDOBA | 0 | -104 | 86 | 652 | -517 | -117 |
| GRANADA | 161 | -107 | 23 | 933 | -543 | -145 |
| HUELVA | 480 | 71 | 30 | 619 | -202 | -38 |
| JAÉN | -3.390 | -1.451 | -378 | 180 | -1.277 | -464 |
| MÁLAGA | 1.633 | 28 | 78 | 1.687 | 99 | -259 |
| SEVILLA | 1.414 | 151 | 569 | 1.626 | -735 | -197 |
| ANDALUCÍA | 2.163 | -1.458 | 693 | 8.283 | -4.046 | -1.309 |
| HUESCA | 59 | 10 | 30 | 199 | -160 | -20 |
| TERUEL | 164 | 3 | 73 | 94 | 13 | -19 |
| ZARAGOZA | 784 | 23 | 289 | 385 | 223 | -136 |
| ARAGÓN | 1.007 | 36 | 392 | 678 | 76 | -175 |
| ASTURIAS | 1.083 | 29 | 218 | 647 | 211 | -22 |
| ILLES BALEARS | 1.885 | 74 | 111 | 981 | 800 | -81 |
| LAS PALMAS | 209 | 34 | 31 | 673 | -281 | -248 |
| STA. CRUZ DE TENERIFE | 59 | 54 | 0 | 646 | -295 | -346 |
| CANARIAS | 268 | 88 | 31 | 1.319 | -576 | -594 |
| CANTABRIA | 1.146 | 23 | 222 | 530 | 414 | -43 |
| ALBACETE | -27 | -17 | 46 | 73 | 22 | -151 |
| CIUDAD REAL | 571 | -69 | 131 | 821 | -150 | -162 |
| CUENCA | 283 | 14 | 38 | 235 | 11 | -15 |
| GUADALAJARA | 276 | 16 | 7 | 160 | 106 | -13 |
| TOLEDO | 689 | -44 | 168 | 653 | 27 | -115 |
| CASTILLA LA MANCHA | 1.792 | -100 | 390 | 1.942 | 16 | -456 |
| ÁVILA | 212 | 38 | -4 | 157 | 60 | -39 |
| BURGOS | 546 | 40 | 62 | 314 | 128 | 2 |
| LEÓN | 1.327 | 56 | 226 | 577 | 488 | -20 |
| PALENCIA | 425 | 33 | 91 | 214 | 106 | -19 |
| SALAMANCA | 528 | 23 | 80 | 277 | 191 | -43 |
| SEGOVIA | 379 | 46 | 131 | 130 | 68 | 4 |
| SORIA | 163 | 4 | 37 | 56 | 77 | -11 |
| VALLADOLID | 883 | 65 | 122 | 517 | 228 | -49 |
| ZAMORA | 486 | 41 | 61 | 362 | 55 | -33 |
| CASTILLA LEÓN | 4.949 | 346 | 806 | 2.604 | 1.401 | -208 |
| BARCELONA | 4.393 | 107 | 1.251 | 1.651 | 1.924 | -540 |
| GIRONA | 844 | 29 | 160 | 483 | 189 | -17 |
| LLEIDA | 87 | 10 | 3 | 238 | -124 | -40 |
| TARRAGONA | 1.295 | 57 | 217 | 651 | 432 | -62 |
| CATALUÑA | 6.619 | 203 | 1.631 | 3.023 | 2.421 | -659 |
| ALICANTE-ALACANT | 3.048 | 106 | 606 | 1.243 | 1.314 | -221 |
| CASTELLÓN-CASTELLÓ | 834 | 23 | 211 | 303 | 330 | -33 |
| VALENCIA-VALÈNCIA | 2.712 | 60 | 657 | 1.163 | 1.156 | -324 |
| COM. VALENCIANA | 6.594 | 189 | 1.474 | 2.709 | 2.800 | -578 |
| BADAJOS | 134 | -99 | 59 | 797 | -534 | -89 |
| CÁCERES | 829 | -16 | 137 | 684 | 75 | -51 |
| EXTREMADURA | 963 | -115 | 196 | 1.481 | -459 | -140 |
| A CORUÑA | 952 | 95 | 453 | 808 | -256 | -148 |
| LUGO | -66 | 37 | -3 | 125 | -148 | -77 |
| OURENSE | -49 | 36 | 6 | 165 | -163 | -93 |
| PONTEVEDRA | 1.417 | 96 | 536 | 565 | 263 | -43 |
| GALICIA | 2.254 | 264 | 992 | 1.663 | -304 | -361 |
| MADRID | 1.521 | -56 | 290 | 3.945 | -1.925 | -733 |
| MURCIA | 1.728 | 6 | 154 | 1.061 | 614 | -107 |
| NAVARRA | 807 | -2 | 267 | 456 | 100 | -14 |
| ÁLAVA | 25 | 8 | 96 | 103 | -147 | -35 |
| GUIPÚZCOA | 274 | 9 | 163 | 157 | -19 | -36 |
| VIZCAYA | -149 | 39 | 106 | 445 | -562 | -177 |
| PAÍS VASCO | 150 | 56 | 365 | 705 | -728 | -248 |
| LA RIOJA | 397 | 22 | 205 | 221 | -13 | -38 |
| CEUTA | -124 | -2 | 3 | 18 | -109 | -34 |
| MELILLA | -128 | -1 | 3 | 36 | -127 | -39 |
| TOTAL | 35.074 | -398 | 8.443 | 32.302 | 566 | -5.839 |

DISTRIBUCIÓN DEL PARO REGISTRADO, COLECTIVO SIN EMPLEO ANTERIOR SEGÚN TRAMOS DE EDAD. AMBOS SEXOS

| PROVINCIA AUTONOMÍA | TOTAL | <20 AÑOS | 20-24 AÑOS | 25-29 AÑOS | 30-44 AÑOS | >44 AÑOS |
|------------------------|----------------|---------------|---------------|---------------|---------------|---------------|
| ALMERÍA | 3.355 | 469 | 605 | 411 | 880 | 990 |
| CÁDIZ | 24.101 | 2.148 | 2.539 | 1.493 | 5.754 | 12.167 |
| CÓRDOBA | 8.296 | 1.031 | 1.405 | 767 | 1.752 | 3.341 |
| GRANADA | 5.819 | 746 | 1.273 | 953 | 1.519 | 1.328 |
| HUELVA | 4.571 | 627 | 779 | 454 | 975 | 1.736 |
| JAÉN | 5.363 | 638 | 957 | 563 | 1.252 | 1.953 |
| MÁLAGA | 11.963 | 1.267 | 1.483 | 1.084 | 3.356 | 4.773 |
| SEVILLA | 18.191 | 2.054 | 2.624 | 1.584 | 4.167 | 7.762 |
| ANDALUCÍA | 81.659 | 8.980 | 11.665 | 7.309 | 19.655 | 34.050 |
| HUESCA | 411 | 94 | 44 | 56 | 120 | 97 |
| TERUEL | 269 | 55 | 51 | 21 | 83 | 59 |
| ZARAGOZA | 1.679 | 326 | 203 | 178 | 412 | 560 |
| ARAGÓN | 2.359 | 475 | 298 | 255 | 615 | 716 |
| ASTURIAS | 5.388 | 661 | 875 | 595 | 1.537 | 1.720 |
| ILLES BALEARS | 708 | 144 | 98 | 69 | 181 | 216 |
| LAS PALMAS | 10.194 | 2.034 | 1.288 | 578 | 1.957 | 4.337 |
| STA. CRUZ DE TENERIFE | 5.965 | 1.079 | 901 | 528 | 1.271 | 2.186 |
| CANARIAS | 16.159 | 3.113 | 2.189 | 1.106 | 3.228 | 6.523 |
| CANTABRIA | 1.956 | 242 | 275 | 233 | 524 | 682 |
| ALBACETE | 2.571 | 466 | 273 | 186 | 623 | 1.023 |
| CIUDAD REAL | 3.024 | 530 | 468 | 242 | 810 | 974 |
| CUENCA | 776 | 105 | 98 | 64 | 231 | 278 |
| GUADALAJARA | 257 | 59 | 27 | 23 | 67 | 81 |
| TOLEDO | 1.507 | 224 | 185 | 105 | 358 | 635 |
| CASTILLA LA MANCHA | 8.135 | 1.384 | 1.051 | 620 | 2.089 | 2.991 |
| ÁVILA | 953 | 181 | 145 | 72 | 263 | 292 |
| BURGOS | 1.235 | 194 | 196 | 146 | 325 | 374 |
| LEÓN | 3.773 | 525 | 604 | 430 | 1.025 | 1.189 |
| PALENCIA | 843 | 134 | 123 | 96 | 236 | 254 |
| SALAMANCA | 2.692 | 301 | 380 | 282 | 736 | 993 |
| SEGOVIA | 294 | 54 | 46 | 37 | 94 | 63 |
| SORIA | 176 | 45 | 31 | 24 | 50 | 26 |
| VALLADOLID | 3.498 | 464 | 430 | 419 | 954 | 1.231 |
| ZAMORA | 1.380 | 165 | 169 | 118 | 397 | 531 |
| CASTILLA LEÓN | 14.844 | 2.063 | 2.124 | 1.624 | 4.080 | 4.953 |
| BARCELONA | 8.227 | 2.282 | 898 | 549 | 1.626 | 2.872 |
| GIRONA | 776 | 269 | 83 | 76 | 197 | 151 |
| LLEIDA | 621 | 160 | 100 | 74 | 160 | 127 |
| TARRAGONA | 1.295 | 350 | 148 | 119 | 298 | 380 |
| CATALUÑA | 10.919 | 3.061 | 1.229 | 818 | 2.281 | 3.530 |
| ALICANTE-ALACANT | 6.517 | 1.415 | 778 | 461 | 1.345 | 2.518 |
| CASTELLÓN-CASTELLÓ | 732 | 296 | 111 | 79 | 131 | 115 |
| VALENCIA-VALÈNCIA | 6.206 | 1.793 | 701 | 487 | 1.302 | 1.923 |
| COM. VALENCIANA | 13.455 | 3.504 | 1.590 | 1.027 | 2.778 | 4.556 |
| BADAJOS | 9.670 | 1.108 | 903 | 458 | 1.534 | 5.667 |
| CÁCERES | 2.390 | 430 | 439 | 181 | 561 | 779 |
| EXTREMADURA | 12.060 | 1.538 | 1.342 | 639 | 2.095 | 6.446 |
| A CORUÑA | 8.888 | 958 | 1.401 | 1.153 | 2.233 | 3.143 |
| LUGO | 2.784 | 436 | 521 | 333 | 732 | 762 |
| OURENSE | 2.893 | 356 | 455 | 277 | 624 | 1.181 |
| PONTEVEDRA | 8.515 | 1.198 | 1.214 | 898 | 2.074 | 3.131 |
| GALICIA | 23.080 | 2.948 | 3.591 | 2.661 | 5.663 | 8.217 |
| MADRID | 8.804 | 1.049 | 969 | 836 | 2.461 | 3.489 |
| MURCIA | 3.433 | 588 | 425 | 340 | 955 | 1.125 |
| NAVARRA | 910 | 174 | 133 | 103 | 233 | 267 |
| ÁLAVA | 476 | 47 | 48 | 50 | 176 | 155 |
| GUIPÚZCOA | 1.239 | 123 | 172 | 134 | 394 | 416 |
| VIZCAYA | 2.998 | 221 | 342 | 332 | 1.014 | 1.089 |
| PAÍS VASCO | 4.713 | 391 | 562 | 516 | 1.584 | 1.660 |
| LA RIOJA | 562 | 124 | 73 | 55 | 142 | 168 |
| CEUTA | 2.051 | 424 | 277 | 198 | 601 | 551 |
| MELILLA | 1.442 | 231 | 158 | 131 | 416 | 506 |
| TOTAL | 212.637 | 31.094 | 28.924 | 19.135 | 51.118 | 82.366 |

DISTRIBUCIÓN DEL PARO REGISTRADO, COLECTIVO SIN EMPLEO ANTERIOR SEGÚN TRAMOS DE EDAD. HOMBRES

| PROVINCIA AUTONOMÍA | TOTAL | <20 AÑOS | 20-24 AÑOS | 25-29 AÑOS | 30-44 AÑOS | >44 AÑOS |
|------------------------|---------------|---------------|---------------|--------------|--------------|--------------|
| ALMERÍA | 1.009 | 250 | 234 | 136 | 225 | 164 |
| CÁDIZ | 3.715 | 999 | 911 | 405 | 729 | 671 |
| CÓRDOBA | 1.695 | 486 | 470 | 231 | 288 | 220 |
| GRANADA | 1.600 | 359 | 399 | 313 | 328 | 201 |
| HUELVA | 1.013 | 299 | 256 | 129 | 166 | 163 |
| JAÉN | 894 | 262 | 250 | 137 | 151 | 94 |
| MÁLAGA | 2.902 | 623 | 552 | 363 | 721 | 643 |
| SEVILLA | 3.670 | 951 | 891 | 498 | 750 | 580 |
| ANDALUCÍA | 16.498 | 4.229 | 3.963 | 2.212 | 3.358 | 2.736 |
| HUESCA | 152 | 62 | 18 | 16 | 34 | 22 |
| TERUEL | 74 | 22 | 15 | 10 | 14 | 13 |
| ZARAGOZA | 439 | 147 | 67 | 58 | 96 | 71 |
| ARAGÓN | 665 | 231 | 100 | 84 | 144 | 106 |
| ASTURIAS | 1.328 | 362 | 318 | 190 | 287 | 171 |
| ILLES BALEARS | 257 | 83 | 39 | 26 | 57 | 52 |
| LAS PALMAS | 2.723 | 1.141 | 512 | 221 | 386 | 463 |
| STA. CRUZ DE TENERIFE | 1.740 | 574 | 350 | 179 | 283 | 354 |
| CANARIAS | 4.463 | 1.715 | 862 | 400 | 669 | 817 |
| CANTABRIA | 479 | 114 | 105 | 69 | 107 | 84 |
| ALBACETE | 490 | 198 | 73 | 61 | 96 | 62 |
| CIUDAD REAL | 498 | 167 | 129 | 55 | 90 | 57 |
| CUENCA | 148 | 37 | 31 | 23 | 39 | 18 |
| GUADALAJARA | 84 | 29 | 10 | 10 | 16 | 19 |
| TOLEDO | 245 | 80 | 44 | 21 | 48 | 52 |
| CASTILLA LA MANCHA | 1.465 | 511 | 287 | 170 | 289 | 208 |
| ÁVILA | 248 | 94 | 49 | 27 | 37 | 41 |
| BURGOS | 387 | 107 | 82 | 48 | 80 | 70 |
| LEÓN | 880 | 286 | 212 | 117 | 157 | 108 |
| PALENCIA | 196 | 83 | 37 | 21 | 37 | 18 |
| SALAMANCA | 574 | 144 | 122 | 92 | 129 | 87 |
| SEGOVIA | 78 | 29 | 16 | 10 | 16 | 7 |
| SORIA | 52 | 21 | 11 | 6 | 8 | 6 |
| VALLADOLID | 872 | 246 | 141 | 141 | 231 | 113 |
| ZAMORA | 255 | 85 | 53 | 30 | 54 | 33 |
| CASTILLA LEÓN | 3.542 | 1.095 | 723 | 492 | 749 | 483 |
| BARCELONA | 2.979 | 1.521 | 433 | 220 | 411 | 394 |
| GIRONA | 298 | 173 | 36 | 20 | 33 | 36 |
| LLEIDA | 241 | 97 | 46 | 30 | 45 | 23 |
| TARRAGONA | 534 | 228 | 65 | 53 | 102 | 86 |
| CATALUÑA | 4.052 | 2.019 | 580 | 323 | 591 | 539 |
| ALICANTE-ALACANT | 1.841 | 711 | 284 | 181 | 322 | 343 |
| CASTELLÓN-CASTELLÓ | 324 | 181 | 41 | 37 | 38 | 27 |
| VALENCIA-VALÈNCIA | 2.054 | 988 | 285 | 199 | 322 | 260 |
| COM. VALENCIANA | 4.219 | 1.880 | 610 | 417 | 682 | 630 |
| BADAJOS | 1.110 | 434 | 264 | 122 | 154 | 136 |
| CÁCERES | 438 | 170 | 111 | 44 | 70 | 43 |
| EXTREMADURA | 1.548 | 604 | 375 | 166 | 224 | 179 |
| A CORUÑA | 2.187 | 525 | 509 | 358 | 422 | 373 |
| LUGO | 748 | 228 | 148 | 102 | 151 | 119 |
| OURENSE | 662 | 186 | 137 | 79 | 114 | 146 |
| PONTEVEDRA | 2.161 | 638 | 431 | 307 | 398 | 387 |
| GALICIA | 5.758 | 1.577 | 1.225 | 846 | 1.085 | 1.025 |
| MADRID | 2.311 | 557 | 396 | 297 | 610 | 451 |
| MURCIA | 990 | 289 | 145 | 135 | 236 | 185 |
| NAVARRA | 250 | 93 | 50 | 33 | 40 | 34 |
| ÁLAVA | 102 | 22 | 18 | 14 | 29 | 19 |
| GUIPÚZCOA | 346 | 74 | 73 | 53 | 78 | 68 |
| VIZCAYA | 761 | 126 | 135 | 125 | 231 | 144 |
| PAÍS VASCO | 1.209 | 222 | 226 | 192 | 338 | 231 |
| LA RIOJA | 190 | 72 | 23 | 16 | 42 | 37 |
| CEUTA | 568 | 192 | 73 | 57 | 163 | 83 |
| MELILLA | 251 | 111 | 36 | 16 | 33 | 55 |
| TOTAL | 50.043 | 15.956 | 10.136 | 6.141 | 9.704 | 8.106 |

DISTRIBUCIÓN DEL PARO REGISTRADO, COLECTIVO SIN EMPLEO ANTERIOR SEGÚN TRAMOS DE EDAD. MUJERES

| PROVINCIA AUTONOMÍA | TOTAL | <20 AÑOS | 20-24 AÑOS | 25-29 AÑOS | 30-44 AÑOS | >44 AÑOS |
|------------------------|----------------|---------------|---------------|---------------|---------------|---------------|
| ALMERÍA | 2.346 | 219 | 371 | 275 | 655 | 826 |
| CÁDIZ | 20.386 | 1.149 | 1.628 | 1.088 | 5.025 | 11.496 |
| CÓRDOBA | 6.601 | 545 | 935 | 536 | 1.464 | 3.121 |
| GRANADA | 4.219 | 387 | 874 | 640 | 1.191 | 1.127 |
| HUELVA | 3.558 | 328 | 523 | 325 | 809 | 1.573 |
| JAÉN | 4.469 | 376 | 707 | 426 | 1.101 | 1.859 |
| MÁLAGA | 9.061 | 644 | 931 | 721 | 2.635 | 4.130 |
| SEVILLA | 14.521 | 1.103 | 1.733 | 1.086 | 3.417 | 7.182 |
| ANDALUCÍA | 65.161 | 4.751 | 7.702 | 5.097 | 16.297 | 31.314 |
| HUESCA | 259 | 32 | 26 | 40 | 86 | 75 |
| TERUEL | 195 | 33 | 36 | 11 | 69 | 46 |
| ZARAGOZA | 1.240 | 179 | 136 | 120 | 316 | 489 |
| ARAGÓN | 1.694 | 244 | 198 | 171 | 471 | 610 |
| ASTURIAS | 4.060 | 299 | 557 | 405 | 1.250 | 1.549 |
| ILLES BALEARS | 451 | 61 | 59 | 43 | 124 | 164 |
| LAS PALMAS | 7.471 | 893 | 776 | 357 | 1.571 | 3.874 |
| STA. CRUZ DE TENERIFE | 4.225 | 505 | 551 | 349 | 988 | 1.832 |
| CANARIAS | 11.696 | 1.398 | 1.327 | 706 | 2.559 | 5.706 |
| CANTABRIA | 1.477 | 128 | 170 | 164 | 417 | 598 |
| ALBACETE | 2.081 | 268 | 200 | 125 | 527 | 961 |
| CIUDAD REAL | 2.526 | 363 | 339 | 187 | 720 | 917 |
| CUENCA | 628 | 68 | 67 | 41 | 192 | 260 |
| GUADALAJARA | 173 | 30 | 17 | 13 | 51 | 62 |
| TOLEDO | 1.262 | 144 | 141 | 84 | 310 | 583 |
| CASTILLA LA MANCHA | 6.670 | 873 | 764 | 450 | 1.800 | 2.783 |
| ÁVILA | 705 | 87 | 96 | 45 | 226 | 251 |
| BURGOS | 848 | 87 | 114 | 98 | 245 | 304 |
| LEÓN | 2.893 | 239 | 392 | 313 | 868 | 1.081 |
| PALENCIA | 647 | 51 | 86 | 75 | 199 | 236 |
| SALAMANCA | 2.118 | 157 | 258 | 190 | 607 | 906 |
| SEGOVIA | 216 | 25 | 30 | 27 | 78 | 56 |
| SORIA | 124 | 24 | 20 | 18 | 42 | 20 |
| VALLADOLID | 2.626 | 218 | 289 | 278 | 723 | 1.118 |
| ZAMORA | 1.125 | 80 | 116 | 88 | 343 | 498 |
| CASTILLA LEÓN | 11.302 | 968 | 1.401 | 1.132 | 3.331 | 4.470 |
| BARCELONA | 5.248 | 761 | 465 | 329 | 1.215 | 2.478 |
| GIRONA | 478 | 96 | 47 | 56 | 164 | 115 |
| LLEIDA | 380 | 63 | 54 | 44 | 115 | 104 |
| TARRAGONA | 761 | 122 | 83 | 66 | 196 | 294 |
| CATALUÑA | 6.867 | 1.042 | 649 | 495 | 1.690 | 2.991 |
| ALICANTE-ALACANT | 4.676 | 704 | 494 | 280 | 1.023 | 2.175 |
| CASTELLÓN-CASTELLÓ | 408 | 115 | 70 | 42 | 93 | 88 |
| VALENCIA-VALÈNCIA | 4.152 | 805 | 416 | 288 | 980 | 1.663 |
| COM. VALENCIANA | 9.236 | 1.624 | 980 | 610 | 2.096 | 3.926 |
| BADAJOS | 8.560 | 674 | 639 | 336 | 1.380 | 5.531 |
| CÁCERES | 1.952 | 260 | 328 | 137 | 491 | 736 |
| EXTREMADURA | 10.512 | 934 | 967 | 473 | 1.871 | 6.267 |
| A CORUÑA | 6.701 | 433 | 892 | 795 | 1.811 | 2.770 |
| LUGO | 2.036 | 208 | 373 | 231 | 581 | 643 |
| OURENSE | 2.231 | 170 | 318 | 198 | 510 | 1.035 |
| PONTEVEDRA | 6.354 | 560 | 783 | 591 | 1.676 | 2.744 |
| GALICIA | 17.322 | 1.371 | 2.366 | 1.815 | 4.578 | 7.192 |
| MADRID | 6.493 | 492 | 573 | 539 | 1.851 | 3.038 |
| MURCIA | 2.443 | 299 | 280 | 205 | 719 | 940 |
| NAVARRA | 660 | 81 | 83 | 70 | 193 | 233 |
| ÁLAVA | 374 | 25 | 30 | 36 | 147 | 136 |
| GUIPÚZCOA | 893 | 49 | 99 | 81 | 316 | 348 |
| VIZCAYA | 2.237 | 95 | 207 | 207 | 783 | 945 |
| PAÍS VASCO | 3.504 | 169 | 336 | 324 | 1.246 | 1.429 |
| LA RIOJA | 372 | 52 | 50 | 39 | 100 | 131 |
| CEUTA | 1.483 | 232 | 204 | 141 | 438 | 468 |
| MELILLA | 1.191 | 120 | 122 | 115 | 383 | 451 |
| TOTAL | 162.594 | 15.138 | 18.788 | 12.994 | 41.414 | 74.260 |

PARO REGISTRADO (EXTRANJEROS) SEGÚN SECTORES POR CC.AA. Y PROVINCIAS

| PROVINCIA AUTONOMÍA | TOTAL | AGRICULTURA | INDUSTRIA | CONSTRUCCIÓN | SERVICIOS | SIN EMPLEO ANTERIOR |
|------------------------|----------------|--------------|---------------|---------------|----------------|------------------------|
| ALMERÍA | 4.670 | 736 | 176 | 1.230 | 2.008 | 520 |
| CÁDIZ | 2.379 | 122 | 79 | 318 | 1.160 | 700 |
| CÓRDOBA | 918 | 82 | 100 | 108 | 407 | 221 |
| GRANADA | 2.938 | 194 | 95 | 591 | 1.458 | 600 |
| HUELVA | 1.382 | 384 | 41 | 190 | 521 | 246 |
| JAÉN | 614 | 67 | 58 | 83 | 248 | 158 |
| MÁLAGA | 10.381 | 293 | 238 | 2.298 | 5.975 | 1.577 |
| SEVILLA | 2.576 | 162 | 141 | 300 | 1.328 | 645 |
| ANDALUCÍA | 25.858 | 2.040 | 928 | 5.118 | 13.105 | 4.667 |
| HUESCA | 1.315 | 125 | 136 | 503 | 437 | 114 |
| TERUEL | 741 | 46 | 111 | 172 | 328 | 84 |
| ZARAGOZA | 4.405 | 233 | 531 | 1.103 | 2.276 | 262 |
| ARAGÓN | 6.461 | 404 | 778 | 1.778 | 3.041 | 460 |
| ASTURIAS | 2.279 | 69 | 109 | 436 | 1.262 | 403 |
| ILLES BALEARS | 14.074 | 201 | 338 | 2.977 | 10.367 | 191 |
| LAS PALMAS | 7.934 | 193 | 136 | 1.403 | 5.340 | 862 |
| STA. CRUZ DE TENERIFE | 5.092 | 119 | 108 | 858 | 3.470 | 537 |
| CANARIAS | 13.026 | 312 | 244 | 2.261 | 8.810 | 1.399 |
| CANTABRIA | 1.581 | 20 | 115 | 409 | 843 | 194 |
| ALBACETE | 1.500 | 147 | 186 | 338 | 614 | 215 |
| CIUDAD REAL | 1.813 | 112 | 154 | 662 | 665 | 220 |
| CUENCA | 1.017 | 70 | 86 | 380 | 364 | 117 |
| GUADALAJARA | 1.241 | 51 | 61 | 357 | 713 | 59 |
| TOLEDO | 3.256 | 117 | 414 | 994 | 1.564 | 167 |
| CASTILLA LA MANCHA | 8.827 | 497 | 901 | 2.731 | 3.920 | 778 |
| ÁVILA | 734 | 29 | 37 | 275 | 254 | 139 |
| BURGOS | 1.253 | 112 | 129 | 366 | 465 | 181 |
| LEÓN | 1.336 | 76 | 127 | 302 | 526 | 305 |
| PALENCIA | 315 | 40 | 19 | 63 | 128 | 65 |
| SALAMANCA | 739 | 34 | 29 | 160 | 294 | 222 |
| SEGOVIA | 868 | 99 | 64 | 306 | 329 | 70 |
| SORIA | 335 | 38 | 46 | 87 | 125 | 39 |
| VALLADOLID | 1.350 | 151 | 86 | 338 | 565 | 210 |
| ZAMORA | 415 | 38 | 24 | 73 | 172 | 108 |
| CASTILLA LEÓN | 7.345 | 617 | 561 | 1.970 | 2.858 | 1.339 |
| BARCELONA | 25.577 | 768 | 2.808 | 5.956 | 14.634 | 1.411 |
| GIRONA | 6.314 | 331 | 565 | 1.542 | 3.494 | 382 |
| LLEIDA | 2.271 | 348 | 244 | 562 | 891 | 226 |
| TARRAGONA | 5.982 | 405 | 422 | 1.626 | 3.221 | 308 |
| CATALUÑA | 40.144 | 1.852 | 4.039 | 9.686 | 22.240 | 2.327 |
| ALICANTE-ALACANT | 12.791 | 509 | 805 | 3.745 | 6.945 | 787 |
| CASTELLÓN-CASTELLÓ | 3.867 | 153 | 500 | 1.099 | 1.940 | 175 |
| VALENCIA-VALÈNCIA | 10.190 | 402 | 949 | 2.192 | 5.893 | 754 |
| COM. VALENCIANA | 26.848 | 1.064 | 2.254 | 7.036 | 14.778 | 1.716 |
| BADAJOS | 980 | 82 | 34 | 94 | 526 | 244 |
| CÁCERES | 628 | 117 | 31 | 88 | 290 | 102 |
| EXTREMADURA | 1.608 | 199 | 65 | 182 | 816 | 346 |
| A CORUÑA | 2.117 | 89 | 161 | 268 | 1.025 | 574 |
| LUGO | 812 | 57 | 41 | 88 | 348 | 278 |
| OURENSE | 990 | 46 | 113 | 130 | 421 | 280 |
| PONTEVEDRA | 2.578 | 150 | 225 | 300 | 1.226 | 677 |
| GALICIA | 6.497 | 342 | 540 | 786 | 3.020 | 1.809 |
| MADRID | 36.292 | 462 | 1.860 | 11.508 | 21.324 | 1.138 |
| MURCIA | 8.522 | 883 | 708 | 3.146 | 3.191 | 594 |
| NAVARRA | 3.241 | 166 | 464 | 973 | 1.480 | 158 |
| ÁLAVA | 1.113 | 20 | 111 | 279 | 604 | 99 |
| GUIPÚZCOA | 1.576 | 33 | 163 | 320 | 887 | 173 |
| VIZCAYA | 2.418 | 70 | 204 | 536 | 1.289 | 319 |
| PAÍS VASCO | 5.107 | 123 | 478 | 1.135 | 2.780 | 591 |
| LA RIOJA | 2.102 | 126 | 403 | 653 | 812 | 108 |
| CEUTA | 852 | 2 | 5 | 83 | 301 | 461 |
| MELILLA | 1.300 | 10 | 13 | 187 | 644 | 446 |
| TOTAL | 211.964 | 9.389 | 14.803 | 53.055 | 115.592 | 19.125 |

ANEXO 2

CONTRATOS REGISTRADOS

EVOLUCIÓN DE CONTRATOS REGISTRADOS

| | DATOS ABSOLUTOS MES | VARIACIONES | | | |
|---------------------------|------------------------|--------------|----------|----------------|----------|
| | | MES ANTERIOR | | INTERANUAL (1) | |
| | | ABSOLUTA | RELATIVA | ABSOLUTA | RELATIVA |
| TOTAL CONTRATOS (*) | 1.261.319 | -330.699 | -20,77 | -124.964 | -9,01 |
| CONTRATOS INDEFINIDOS (*) | 134.511 | -55.504 | -29,21 | -100.611 | -42,79 |
| CONTRATOS TEMPORALES | 1.126.808 | -275.195 | -19,63 | -24.353 | -2,12 |

EVOLUCIÓN DE CONTRATOS REGISTRADOS POR COMUNIDADES AUTÓNOMAS

| COMUNIDADES AUTÓNOMAS | DATOS ABSOLUTOS MES | VARIACIONES | | | |
|--------------------------|------------------------|-----------------|---------------|-----------------|--------------|
| | | MES ANTERIOR | | INTERANUAL (1) | |
| | | ABSOLUTA | RELATIVA | ABSOLUTA | RELATIVA |
| ANDALUCÍA | 337.640 | -16.278 | -4,60 | -23.489 | -6,50 |
| ARAGÓN | 30.553 | -9.552 | -23,82 | -4.983 | -14,02 |
| ASTURIAS | 21.442 | -4.990 | -18,88 | -3.426 | -13,78 |
| ILLES BALEARS | 20.455 | -11.697 | -36,38 | -3.818 | -15,73 |
| CANARIAS | 51.333 | -18.014 | -25,98 | -8.443 | -14,12 |
| CANTABRIA | 12.955 | -3.576 | -21,63 | -1.515 | -10,47 |
| CASTILLA LA MANCHA | 42.290 | -13.368 | -24,02 | -2.581 | -5,75 |
| CASTILLA LEÓN | 49.931 | -17.376 | -25,82 | -7.819 | -13,54 |
| CATALUÑA | 176.576 | -73.343 | -29,35 | -17.152 | -8,85 |
| COM. VALENCIANA | 119.492 | -53.451 | -30,91 | -12.807 | -9,68 |
| EXTREMADURA | 27.944 | -8.197 | -22,68 | -3.985 | -12,48 |
| GALICIA | 55.809 | -12.366 | -18,14 | -8.706 | -13,49 |
| MADRID | 177.234 | -49.099 | -21,69 | -13.716 | -7,18 |
| MURCIA | 49.728 | -16.688 | -25,13 | -2.921 | -5,55 |
| NAVARRA | 16.250 | -5.752 | -26,14 | -1.639 | -9,16 |
| PAÍS VASCO | 62.049 | -12.583 | -16,86 | -6.044 | -8,88 |
| LA RIOJA | 7.191 | -3.885 | -35,08 | -1.305 | -15,36 |
| CEUTA | 972 | -175 | -15,26 | -390 | -28,63 |
| MELILLA | 1.163 | -46 | -3,80 | -16 | -1,36 |
| EXTRANJERO | 312 | -263 | -45,74 | -209 | -40,12 |
| TOTAL NACIONAL | 1.261.319 | -330.699 | -20,77 | -124.964 | -9,01 |

(1) Respecto al mismo mes del año anterior

(*) Incluye contratos convertidos en indefinidos

TIPOLOGÍA DE LA CONTRATACIÓN INDEFINIDA POR COMUNIDADES AUTÓNOMAS

| COMUNIDADES AUTÓNOMAS | TOTAL CONTRATOS | INDEFINIDOS ORDINARIOS | TIEMPO PARCIAL (*) | INDEFINIDOS F. EMPLEO (**) | CONVERSIÓN INDEFINIDO (***) | TOTAL CONT. INDEF. | % INDEF. S/ TOT. NAC. IND. | % INDEF. S/ TOTAL CC.AA. |
|-----------------------|------------------|------------------------|--------------------|----------------------------|-----------------------------|--------------------|----------------------------|--------------------------|
| ANDALUCÍA | 337.640 | 4.656 | 2.140 | 2.782 | 7.515 | 15.029 | 11,17 | 4,45 |
| ARAGÓN | 30.553 | 1.341 | 530 | 747 | 1.988 | 4.102 | 3,05 | 13,43 |
| ASTURIAS | 21.442 | 607 | 294 | 492 | 1.018 | 2.155 | 1,60 | 10,05 |
| ILLES BALEARS | 20.455 | 1.193 | 330 | 359 | 1.531 | 3.092 | 2,30 | 15,12 |
| CANARIAS | 51.333 | 1.913 | 734 | 942 | 2.969 | 5.850 | 4,35 | 11,40 |
| CANTABRIA | 12.955 | 376 | 167 | 192 | 644 | 1.219 | 0,91 | 9,41 |
| CASTILLA LA MANCHA | 42.290 | 1.408 | 467 | 761 | 2.224 | 4.434 | 3,30 | 10,48 |
| CASTILLA LEÓN | 49.931 | 1.957 | 900 | 1.166 | 2.601 | 5.757 | 4,28 | 11,53 |
| CATALUÑA | 176.576 | 12.542 | 4.766 | 5.088 | 10.753 | 28.518 | 21,20 | 16,15 |
| COM. VALENCIANA | 119.492 | 5.016 | 1.657 | 2.214 | 6.492 | 13.792 | 10,25 | 11,54 |
| EXTREMADURA | 27.944 | 538 | 267 | 514 | 779 | 1.849 | 1,37 | 6,62 |
| GALICIA | 55.809 | 1.717 | 633 | 1.124 | 3.001 | 5.890 | 4,38 | 10,55 |
| MADRID | 177.234 | 15.274 | 5.048 | 5.897 | 9.675 | 30.968 | 23,02 | 17,47 |
| MURCIA | 49.728 | 1.755 | 442 | 566 | 1.676 | 4.028 | 2,99 | 8,10 |
| NAVARRA | 16.250 | 565 | 277 | 282 | 815 | 1.680 | 1,25 | 10,34 |
| PAÍS VASCO | 62.049 | 1.778 | 781 | 1.012 | 2.165 | 4.970 | 3,69 | 8,01 |
| LA RIOJA | 7.191 | 437 | 143 | 178 | 385 | 1.006 | 0,75 | 13,99 |
| CEUTA | 972 | 39 | 20 | 7 | 20 | 66 | 0,05 | 6,79 |
| MELILLA | 1.163 | 36 | 19 | 17 | 33 | 86 | 0,06 | 7,39 |
| EXTRANJERO | 312 | 6 | 0 | 7 | 7 | 20 | 0,01 | 6,41 |
| TOTAL NACIONAL | 1.261.319 | 53.154 | 19.615 | 24.347 | 56.291 | 134.511 | 100,00 | 10,66 |

(*) Se incluyen Minusválidos R.D.-L. 1451/83 a tiempo parcial, Discapitados en C.E.E. y Fijos Discontinuos. No se incluyen Conversiones.

(**) Se incluyen Discapitados en C.E.E. No se incluyen Conversiones.

(***) Se incluyen Conversiones a Tiempo Completo y a Tiempo Parcial..

EVOLUCIÓN DE CONTRATOS (*)

| MESES | AÑO 2006 | | AÑO 2007 | | VARIACIÓN ANUAL | | | |
|------------|-----------|------------|-----------|------------|-----------------|----------|------------------|----------|
| | DATOS | | DATOS | | DATOS MENSUALES | | DATOS ACUMULADOS | |
| | MENSUALES | ACUMULADOS | MENSUALES | ACUMULADOS | ABSOLUTA | RELATIVA | ABSOLUTA | RELATIVA |
| ENERO | 1.472.539 | 1.472.539 | 1.653.150 | 1.653.150 | 180.611 | 12,27 | 180.611 | 12,27 |
| FEBRERO | 1.366.664 | 2.839.203 | 1.408.327 | 3.061.477 | 41.663 | 3,05 | 222.274 | 7,83 |
| MARZO | 1.555.516 | 4.394.719 | 1.564.432 | 4.625.909 | 8.916 | 0,57 | 231.190 | 5,26 |
| ABRIL | 1.304.213 | 5.698.932 | 1.385.980 | 6.011.889 | 81.767 | 6,27 | 312.957 | 5,49 |
| MAYO | 1.637.566 | 7.336.498 | 1.625.492 | 7.637.381 | -12.074 | -0,74 | 300.883 | 4,10 |
| JUNIO | 1.655.753 | 8.992.251 | 1.582.127 | 9.219.508 | -73.626 | -4,45 | 227.257 | 2,53 |
| JULIO | 1.670.892 | 10.663.143 | 1.754.918 | 10.974.426 | 84.026 | 5,03 | 311.283 | 2,92 |
| AGOSTO | 1.322.920 | 11.986.063 | 1.287.035 | 12.261.461 | -35.885 | -2,71 | 275.398 | 2,30 |
| SEPTIEMBRE | 1.674.735 | 13.660.798 | 1.595.921 | 13.857.382 | -78.814 | -4,71 | 196.584 | 1,44 |
| OCTUBRE | 1.819.192 | 15.479.990 | 1.911.389 | 15.768.771 | 92.197 | 5,07 | 288.781 | 1,87 |
| NOVIEMBRE | 1.660.499 | 17.140.489 | 1.592.018 | 17.360.789 | -68.481 | -4,12 | 220.300 | 1,29 |
| DICIEMBRE | 1.386.283 | 18.526.772 | 1.261.319 | 18.622.108 | -124.964 | -9,01 | 95.336 | 0,51 |

EVOLUCIÓN DE CONTRATOS INDEFINIDOS (*)

| MESES | AÑO 2006 | | AÑO 2007 | | VARIACIÓN ANUAL | | | |
|------------|-----------|------------|-----------|------------|-----------------|----------|------------------|----------|
| | DATOS | | DATOS | | DATOS MENSUALES | | DATOS ACUMULADOS | |
| | MENSUALES | ACUMULADOS | MENSUALES | ACUMULADOS | ABSOLUTA | RELATIVA | ABSOLUTA | RELATIVA |
| ENERO | 159.739 | 159.739 | 255.422 | 255.422 | 95.683 | 59,90 | 95.683 | 59,90 |
| FEBRERO | 160.557 | 320.296 | 175.887 | 431.309 | 15.330 | 9,55 | 111.013 | 34,66 |
| MARZO | 176.266 | 496.562 | 193.165 | 624.474 | 16.899 | 9,59 | 127.912 | 25,76 |
| ABRIL | 145.658 | 642.220 | 168.931 | 793.405 | 23.273 | 15,98 | 151.185 | 23,54 |
| MAYO | 166.868 | 809.088 | 190.378 | 983.783 | 23.510 | 14,09 | 174.695 | 21,59 |
| JUNIO | 152.484 | 961.572 | 178.278 | 1.162.061 | 25.794 | 16,92 | 200.489 | 20,85 |
| JULIO | 168.285 | 1.129.857 | 180.841 | 1.342.902 | 12.556 | 7,46 | 213.045 | 18,86 |
| AGOSTO | 139.997 | 1.269.854 | 127.583 | 1.470.485 | -12.414 | -8,87 | 200.631 | 15,80 |
| SEPTIEMBRE | 200.688 | 1.470.542 | 192.289 | 1.662.774 | -8.399 | -4,19 | 192.232 | 13,07 |
| OCTUBRE | 239.673 | 1.710.215 | 233.084 | 1.895.858 | -6.589 | -2,75 | 185.643 | 10,85 |
| NOVIEMBRE | 231.908 | 1.942.123 | 190.015 | 2.085.873 | -41.893 | -18,06 | 143.750 | 7,40 |
| DICIEMBRE | 235.122 | 2.177.245 | 134.511 | 2.220.384 | -100.611 | -42,79 | 43.139 | 1,98 |

EVOLUCIÓN DE CONTRATOS TEMPORALES

| MESES | AÑO 2006 | | AÑO 2007 | | VARIACIÓN ANUAL | | | |
|------------|-----------|------------|-----------|------------|-----------------|----------|------------------|----------|
| | DATOS | | DATOS | | DATOS MENSUALES | | DATOS ACUMULADOS | |
| | MENSUALES | ACUMULADOS | MENSUALES | ACUMULADOS | ABSOLUTA | RELATIVA | ABSOLUTA | RELATIVA |
| ENERO | 1.312.800 | 1.312.800 | 1.397.728 | 1.397.728 | 84.928 | 6,47 | 84.928 | 6,47 |
| FEBRERO | 1.206.107 | 2.518.907 | 1.232.440 | 2.630.168 | 26.333 | 2,18 | 111.261 | 4,42 |
| MARZO | 1.379.250 | 3.898.157 | 1.371.267 | 4.001.435 | -7.983 | -0,58 | 103.278 | 2,65 |
| ABRIL | 1.158.555 | 5.056.712 | 1.217.049 | 5.218.484 | 58.494 | 5,05 | 161.772 | 3,20 |
| MAYO | 1.470.698 | 6.527.410 | 1.435.114 | 6.653.598 | -35.584 | -2,42 | 126.188 | 1,93 |
| JUNIO | 1.503.269 | 8.030.679 | 1.403.849 | 8.057.447 | -99.420 | -6,61 | 26.768 | 0,33 |
| JULIO | 1.502.607 | 9.533.286 | 1.574.077 | 9.631.524 | 71.470 | 4,76 | 98.238 | 1,03 |
| AGOSTO | 1.182.923 | 10.716.209 | 1.159.452 | 10.790.976 | -23.471 | -1,98 | 74.767 | 0,70 |
| SEPTIEMBRE | 1.474.047 | 12.190.256 | 1.403.632 | 12.194.608 | -70.415 | -4,78 | 4.352 | 0,04 |
| OCTUBRE | 1.579.519 | 13.769.775 | 1.678.305 | 13.872.913 | 98.786 | 6,25 | 103.138 | 0,75 |
| NOVIEMBRE | 1.428.591 | 15.198.366 | 1.402.003 | 15.274.916 | -26.588 | -1,86 | 76.550 | 0,50 |
| DICIEMBRE | 1.151.161 | 16.349.527 | 1.126.808 | 16.401.724 | -24.353 | -2,12 | 52.197 | 0,32 |

(*) Incluye contratos convertidos en indefinidos

EVOLUCIÓN DE LA CONTRATACIÓN INDEFINIDA POR TIPO DE JORNADA Y MODALIDAD

| CONTRATACIÓN INDEFINIDA | DATOS ABSOLUTOS MES | VARIACIONES | | | |
|--|---------------------------|----------------|---------------|-----------------|---------------|
| | | MES ANTERIOR | | INTERANUAL (1) | |
| | | ABSOLUTA | RELATIVA | ABSOLUTA | RELATIVA |
| JORNADA A TIEMPO COMPLETO: | | | | | |
| INDEFINIDO ORDINARIO (Bonif. / No Bonif.) (*) | 39.892 | -18.137 | -31,26 | 3.186 | 8,68 |
| INDEFINIDO FOMENTO DE LA CONTRATACIÓN INDEFINIDA | 12.201 | -6.318 | -34,12 | -2.562 | -17,35 |
| MINUSVÁLIDOS (Solo bonificados) | 114 | -34 | -22,97 | -22 | -16,18 |
| MINUSVÁLIDOS F.C.I. | 440 | -230 | -34,33 | -120 | -21,43 |
| CONVERTIDOS EN INDEFINIDOS | 44.706 | -12.572 | -21,95 | -85.223 | -65,59 |
| JORNADA A TIEMPO PARCIAL: | | | | | |
| INDEFINIDO ORDINARIO (Bonif. / No Bonif.) | 14.715 | -7.737 | -34,46 | 89 | 0,61 |
| INDEFINIDO FOMENTO DE LA CONTRATACIÓN (*) | 4.749 | -2.237 | -32,02 | -313 | -6,18 |
| MINUSVÁLIDOS (Solo bonificados) | 33 | -29 | -46,77 | -17 | -34,00 |
| MINUSVÁLIDOS F.C.I. | 118 | -74 | -38,54 | -15 | -11,28 |
| CONVERTIDOS EN INDEFINIDOS | 10.512 | -3.160 | -23,11 | -14.787 | -58,45 |
| FIJOS DISCONTINUOS: | | | | | |
| INDEFINIDO ORDINARIO (Bonif. / No Bonif.) | 5.191 | -3.884 | -42,80 | 423 | 8,87 |
| INDEFINIDO FOMENTO DE LA CONTRATACIÓN (*) | 753 | -576 | -43,34 | 84 | 12,56 |
| MINUSVÁLIDOS (Solo bonificados) | 4 | -12 | -75,00 | | |
| MINUSVÁLIDOS F.C.I. | 10 | 1 | 11,11 | 2 | 25,00 |
| CONVERTIDOS EN INDEFINIDOS | 1.073 | -505 | -32,00 | -1.336 | -55,46 |
| TOTAL CONTRATACIÓN INDEFINIDA | 134.511 | -55.504 | -29,21 | -100.611 | -42,79 |

(*) Con anterioridad al 01/01/07 este epigrafe no incluía los contratos bonificados.

EVOLUCIÓN DE LA CONTRATACIÓN TEMPORAL POR TIPO DE JORNADA Y MODALIDAD

| CONTRATACIÓN DE CARÁCTER TEMPORAL | DATOS ABSOLUTOS MES | VARIACIONES | | | |
|--|---------------------------|-----------------|---------------|----------------|--------------|
| | | MES ANTERIOR | | INTERANUAL (1) | |
| | | ABSOLUTA | RELATIVA | ABSOLUTA | RELATIVA |
| JORNADA A TIEMPO COMPLETO: | | | | | |
| OBRA O SERVICIO | 332.987 | -127.305 | -27,66 | -12.325 | -3,57 |
| EVENTUALES CIRCUNSTANCIAS DE LA PRODUCCIÓN | 413.955 | -62.078 | -13,04 | -18.764 | -4,34 |
| INTERNIDAD | 75.436 | -13.490 | -15,17 | 5.424 | 7,75 |
| JUBILACIÓN ESPECIAL 64 AÑOS | 151 | -18 | -10,65 | 30 | 24,79 |
| RELEVO | 2.544 | -199 | -7,25 | 197 | 8,39 |
| TEMPORAL DE MINUSVÁLIDOS | 822 | -282 | -25,54 | 55 | 7,17 |
| PRÁCTICAS | 4.217 | -736 | -14,86 | -246 | -5,51 |
| FORMACIÓN | 7.651 | -1.022 | -11,78 | -338 | -4,23 |
| OTROS CONTRATOS | 7.201 | 415 | 6,12 | -1.930 | -21,14 |
| JORNADA A TIEMPO PARCIAL: | | | | | |
| OBRA O SERVICIO | 95.630 | -40.697 | -29,85 | -5.090 | -5,05 |
| EVENTUALES CIRCUNSTANCIAS DE LA PRODUCCIÓN | 146.504 | -23.180 | -13,66 | 4.074 | 2,86 |
| INTERNIDAD | 35.099 | -6.356 | -15,33 | 4.060 | 13,08 |
| RELEVO | 585 | -27 | -4,41 | 62 | 11,85 |
| JUBILACIÓN PARCIAL | 3.039 | 120 | 4,11 | 376 | 14,12 |
| TEMPORAL DE MINUSVÁLIDOS | 255 | -116 | -31,27 | 40 | 18,60 |
| PRÁCTICAS | 732 | -222 | -23,27 | 22 | 3,10 |
| OTROS CONTRATOS | | -2 | -100,00 | | |
| TOTAL CONTRATACIÓN DE CARÁCTER TEMPORAL | 1.126.808 | -275.195 | -19,63 | -24.353 | -2,12 |

| TOTAL CONTRATOS REGISTRADOS | DATOS ABSOLUTOS MES | VARIACIONES | | | |
|-----------------------------|------------------------|--------------|----------|----------------|----------|
| | | MES ANTERIOR | | INTERANUAL (1) | |
| | | ABSOLUTA | RELATIVA | ABSOLUTA | RELATIVA |
| | 1.261.319 | -330.699 | -20,77 | -124.964 | -9,01 |

(1) Respecto al mismo mes del año anterior

EVOLUCIÓN DE LA CONTRATACIÓN INDEFINIDA POR SEXO, EDAD Y SECTORES ECONÓMICOS

| | DATOS ABSOLUTOS MES | VARIACIONES | | | |
|------------------------|------------------------|----------------|---------------|-----------------|---------------|
| | | MES ANTERIOR | | INTERANUAL (1) | |
| | | ABSOLUTA | RELATIVA | ABSOLUTA | RELATIVA |
| POR SEXO Y EDAD | | | | | |
| HOMBRES | | | | | |
| <25 AÑOS | 14.603 | -5.350 | -26,81 | -10.432 | -41,67 |
| 25-44 AÑOS | 45.098 | -18.176 | -28,73 | -42.602 | -48,58 |
| >44 AÑOS | 10.860 | -4.809 | -30,69 | -10.309 | -48,70 |
| MUJERES | | | | | |
| <25 AÑOS | 15.517 | -6.218 | -28,61 | -7.203 | -31,70 |
| 25-44 AÑOS | 40.138 | -16.969 | -29,71 | -25.664 | -39,00 |
| >44 AÑOS | 8.295 | -3.982 | -32,43 | -4.401 | -34,66 |
| AMBOS SEXOS | | | | | |
| <25 AÑOS | 30.120 | -11.568 | -27,75 | -17.635 | -36,93 |
| 25-44 AÑOS | 85.236 | -35.145 | -29,19 | -68.266 | -44,47 |
| >44 AÑOS | 19.155 | -8.791 | -31,46 | -14.710 | -43,44 |
| TOTAL | 134.511 | -55.504 | -29,21 | -100.611 | -42,79 |
| SECTORES | | | | | |
| AGRICULTURA | 2.853 | -2.226 | -43,83 | -2.008 | -41,31 |
| INDUSTRIA | 15.769 | -6.051 | -27,73 | -17.375 | -52,42 |
| CONSTRUCCIÓN | 12.373 | -6.167 | -33,26 | -23.641 | -65,64 |
| SERVICIOS | 103.516 | -41.060 | -28,40 | -57.587 | -35,75 |
| TOTAL | 134.511 | -55.504 | -29,21 | -100.611 | -42,79 |

EVOLUCIÓN DE LA CONTRATACIÓN INDEFINIDA (CONVERSIONES) POR SEXO, EDAD Y SECTORES ECONÓMICOS

| | DATOS ABSOLUTOS MES | VARIACIONES | | | |
|------------------------|------------------------|----------------|---------------|-----------------|---------------|
| | | MES ANTERIOR | | INTERANUAL (1) | |
| | | ABSOLUTA | RELATIVA | ABSOLUTA | RELATIVA |
| POR SEXO Y EDAD | | | | | |
| HOMBRES | | | | | |
| <25 AÑOS | 6.505 | -1.714 | -20,85 | -10.595 | -61,96 |
| 25-44 AÑOS | 20.366 | -6.368 | -23,82 | -43.409 | -68,07 |
| >44 AÑOS | 3.784 | -1.141 | -23,17 | -9.979 | -72,51 |
| MUJERES | | | | | |
| <25 AÑOS | 6.013 | -1.419 | -19,09 | -6.728 | -52,81 |
| 25-44 AÑOS | 16.908 | -4.827 | -22,21 | -26.001 | -60,60 |
| >44 AÑOS | 2.715 | -768 | -22,05 | -4.634 | -63,06 |
| AMBOS SEXOS | | | | | |
| <25 AÑOS | 12.518 | -3.133 | -20,02 | -17.323 | -58,05 |
| 25-44 AÑOS | 37.274 | -11.195 | -23,10 | -69.410 | -65,06 |
| >44 AÑOS | 6.499 | -1.909 | -22,70 | -14.613 | -69,22 |
| TOTAL | 56.291 | -16.237 | -22,39 | -101.346 | -64,29 |
| SECTORES | | | | | |
| AGRICULTURA | 869 | -259 | -22,96 | -1.931 | -68,96 |
| INDUSTRIA | 8.469 | -2.806 | -24,89 | -16.667 | -66,31 |
| CONSTRUCCIÓN | 6.459 | -2.214 | -25,53 | -23.451 | -78,41 |
| SERVICIOS | 40.494 | -10.958 | -21,30 | -59.297 | -59,42 |
| TOTAL | 56.291 | -16.237 | -22,39 | -101.346 | -64,29 |

(1) Respecto al mismo mes del año anterior

EVOLUCIÓN DE LOS CONTRATOS INDEFINIDOS TOTALES SEGÚN MODALIDAD

| TIPO DE CONTRATO | DATOS ABSOLUTOS MES | VARIACIONES | | | |
|--|------------------------|----------------|---------------|-----------------|---------------|
| | | MES ANTERIOR | | INTERANUAL (1) | |
| | | ABSOLUTA | RELATIVA | ABSOLUTA | RELATIVA |
| INDEFINIDO ORDINARIO (Bonif. / No Bonif.) (*) | 59.798 | -29.758 | -33,23 | 3.698 | 6,59 |
| INDEFINIDO FOMENTO DE LA CONTRATACIÓN INDEFINIDA | 17.703 | -9.131 | -34,03 | -2.791 | -13,62 |
| MINUSVÁLIDOS (Sólo bonificados) | 151 | -75 | -33,19 | -39 | -20,53 |
| MINUSVÁLIDOS F.C.I. | 568 | -303 | -34,79 | -133 | -18,97 |
| CONVERTIDOS EN INDEFINIDOS | 56.291 | -16.237 | -22,39 | -101.346 | -64,29 |
| TOTAL CONTRATACIÓN INDEFINIDA | 134.511 | -55.504 | -29,21 | -100.611 | -42,79 |

CONVERTIDOS EN INDEFINIDOS SEGÚN CONTRATO DE ORIGEN:

| | | | | | |
|---|---------------|----------------|---------------|-----------------|---------------|
| OBRA O SERVICIO | 9.624 | -2.383 | -19,85 | -58.982 | -85,97 |
| EVENTUAL CIRCUNST. PRODUCCIÓN | 42.099 | -12.695 | -23,17 | -37.436 | -47,07 |
| INTERINIDAD | 1.416 | -418 | -22,79 | -1.211 | -46,10 |
| TEMPORAL DE INSERCIÓN | | | | -1 | -100,00 |
| TEMPORAL MINUSVÁLIDOS | 217 | -63 | -22,50 | -136 | -38,53 |
| SUSTITUCIÓN JUBILACIÓN 64 AÑOS | 40 | -17 | -29,82 | -24 | -37,50 |
| PRÁCTICAS | 1.778 | -415 | -18,92 | -2.070 | -53,79 |
| RELEVO | 646 | -42 | -6,10 | -937 | -59,19 |
| FORMACIÓN | 446 | -203 | -31,28 | -473 | -51,47 |
| OTROS CONTRATOS | 25 | -1 | -3,85 | -76 | -75,25 |
| TOTAL CONVERTIDOS EN INDEFINIDOS | 56.291 | -16.237 | -22,39 | -101.346 | -64,29 |

(1) Respecto al mismo mes del año anterior

(*) Con anterioridad al 01/01/07 este epígrafe no incluía los contratos bonificados.

CONTRATOS INDEFINIDOS TOTALES SEGÚN MODALIDAD POR EDAD, SEXO Y SECTOR DE ACTIVIDAD ECONÓMICA

| TIPO DE CONTRATO | TOTALES | | EDAD DEL TRABAJADOR | | | | |
|--|----------------|---------------|---------------------|---------------|---------------|---------------|---------------|
| | TOTAL | % | < 20 | 20 - 24 | 25 - 29 | 30 - 44 | > =45 |
| INDEFINIDO ORDINARIO (Bonif. / No Bonif.) (*) | 59.798 | 44,46 | 2.810 | 8.428 | 12.081 | 28.849 | 7.630 |
| INDEFINIDO FOMENTO DE LA CONTRATACIÓN INDEFINIDA | 17.703 | 13,16 | 1.817 | 4.488 | 4.924 | 1.724 | 4.750 |
| MINUSVÁLIDOS (Solo bonificados) | 151 | 0,11 | 3 | 6 | 10 | 90 | 42 |
| MINUSVÁLIDOS F.C.I. | 568 | 0,42 | 12 | 38 | 66 | 218 | 234 |
| CONVERTIDOS EN INDEFINIDOS | 56.291 | 41,85 | 2.261 | 10.257 | 14.068 | 23.206 | 6.499 |
| TOTAL CONTRATACIÓN INDEFINIDA | 134.511 | 100,00 | 6.903 | 23.217 | 31.149 | 54.087 | 19.155 |

CONVERTIDOS EN INDEFINIDOS SEGÚN CONTRATO DE ORIGEN:

| | | | | | | | |
|---|---------------|---------------|--------------|---------------|---------------|---------------|--------------|
| OBRA O SERVICIO | 9.624 | 17,10 | 162 | 1.180 | 2.296 | 4.487 | 1.499 |
| EVENTUAL CIRCUNS. PRODUCCIÓN | 42.099 | 74,79 | 1.823 | 7.889 | 10.117 | 17.577 | 4.693 |
| INTERINIDAD | 1.416 | 2,52 | 47 | 279 | 405 | 512 | 173 |
| TEMPORAL DE INSERCIÓN | | | | | | | |
| TEMPORAL MINUSVÁLIDOS | 217 | 0,39 | 2 | 15 | 33 | 96 | 71 |
| SUSTITUCIÓN JUBILACIÓN 64 AÑOS | 40 | 0,07 | | 4 | 5 | 22 | 9 |
| PRÁCTICAS | 1.778 | 3,16 | 29 | 576 | 1.003 | 166 | 4 |
| RELEVO | 646 | 1,15 | 3 | 79 | 195 | 327 | 42 |
| FORMACIÓN | 446 | 0,79 | 195 | 232 | 9 | 10 | |
| OTROS CONTRATOS | 25 | 0,04 | | 3 | 5 | 9 | 8 |
| TOTAL CONVERTIDOS EN INDEFINIDOS | 56.291 | 100,00 | 2.261 | 10.257 | 14.068 | 23.206 | 6.499 |

| TIPO DE CONTRATO | TOTAL | SEXO | | SECTOR DE ACTIVIDAD ECONÓMICA | | | |
|--|----------------|---------------|---------------|-------------------------------|---------------|---------------|----------------|
| | | HOMBRES | MUJERES | AGRICULTURA | INDUSTRIA | CONSTRUCCIÓN | SERVICIOS |
| INDEFINIDO ORDINARIO (Bonif. / No Bonif.) (*) | 59.798 | 31.425 | 28.373 | 1.727 | 5.390 | 4.702 | 47.979 |
| INDEFINIDO FOMENTO DE LA CONTRATACIÓN INDEFINIDA | 17.703 | 8.018 | 9.685 | 247 | 1.810 | 1.154 | 14.492 |
| MINUSVÁLIDOS (Solo bonificados) | 151 | 89 | 62 | 4 | 18 | 9 | 120 |
| MINUSVÁLIDOS F.C.I. | 568 | 374 | 194 | 6 | 82 | 49 | 431 |
| CONVERTIDOS EN INDEFINIDOS | 56.291 | 30.655 | 25.636 | 869 | 8.469 | 6.459 | 40.494 |
| TOTAL CONTRATACIÓN INDEFINIDA | 134.511 | 70.561 | 63.950 | 2.853 | 15.769 | 12.373 | 103.516 |

CONVERTIDOS EN INDEFINIDOS SEGÚN CONTRATO DE ORIGEN:

| | | | | | | | |
|---|---------------|---------------|---------------|------------|--------------|--------------|---------------|
| OBRA O SERVICIO | 9.624 | 6.223 | 3.401 | 282 | 1.442 | 2.801 | 5.099 |
| EVENTUAL CIRCUNS. PRODUCCIÓN | 42.099 | 22.226 | 19.873 | 571 | 6.073 | 3.376 | 32.079 |
| INTERINIDAD | 1.416 | 420 | 996 | 6 | 117 | 16 | 1.277 |
| TEMPORAL DE INSERCIÓN | | | | | | | |
| TEMPORAL MINUSVÁLIDOS | 217 | 130 | 87 | 1 | 49 | 7 | 160 |
| SUSTITUCIÓN JUBILACIÓN 64 AÑOS | 40 | 30 | 10 | | 11 | 6 | 23 |
| PRÁCTICAS | 1.778 | 865 | 913 | 6 | 263 | 137 | 1.372 |
| RELEVO | 646 | 485 | 161 | 1 | 427 | 20 | 198 |
| FORMACIÓN | 446 | 260 | 186 | 2 | 86 | 94 | 264 |
| OTROS CONTRATOS | 25 | 16 | 9 | | 1 | 2 | 22 |
| TOTAL CONVERTIDOS EN INDEFINIDOS | 56.291 | 30.655 | 25.636 | 869 | 8.469 | 6.459 | 40.494 |

(*) Con anterioridad al 01/01/07 este epígrafe no incluía los contratos bonificados.

EVOLUCIÓN DE CONTRATOS TOTALES, INDEFINIDOS Y TEMPORALES SEGÚN VARIACIÓN MENSUAL Y ANUAL

| AÑOS/MESES | TOTAL CONTRATOS | | | INDEFINIDOS | | | | TEMPORALES | | | |
|-----------------|--------------------|--------------------|--------|--------------------|------------------|--------------------|--------|--------------------|------------------|--------------------|--------|
| | DATOS ABSOLUTOS | VARIACIÓN RELATIVA | | DATOS ABSOLUTOS | % SOBRE TOTAL | VARIACIÓN RELATIVA | | DATOS ABSOLUTOS | % SOBRE TOTAL | VARIACIÓN RELATIVA | |
| | | MENSUAL | ANUAL | | | MENSUAL | ANUAL | | | MENSUAL | ANUAL |
| AÑO 2003 | | | | | | | | | | | |
| ENERO | 1.355.698 | 41,46 | 6,75 | 121.355 | 8,95% | 49,29 | 10,00 | 1.234.343 | 91,05% | 40,74 | 6,44 |
| FEBRERO | 1.197.509 | -11,67 | 5,07 | 120.089 | 10,03% | -1,04 | 5,18 | 1.077.420 | 89,97% | -12,71 | 5,05 |
| MARZO | 1.127.638 | -5,83 | 12,72 | 115.826 | 10,27% | -3,55 | 8,86 | 1.011.812 | 89,73% | -6,09 | 13,18 |
| ABRIL | 1.052.755 | -6,64 | -15,59 | 107.626 | 10,22% | -7,08 | -14,88 | 945.129 | 89,78% | -6,59 | -15,67 |
| MAYO | 1.196.038 | 13,61 | -3,39 | 108.383 | 9,06% | 0,70 | -6,86 | 1.087.655 | 90,94% | 15,08 | -3,03 |
| JUNIO | 1.199.220 | 0,27 | 11,62 | 99.440 | 8,29% | -8,25 | 4,49 | 1.099.780 | 91,71% | 1,11 | 12,31 |
| JULIO | 1.301.862 | 8,56 | -1,22 | 95.906 | 7,37% | -3,55 | -5,70 | 1.205.956 | 92,63% | 9,65 | -0,84 |
| AGOSTO | 970.553 | -25,45 | -4,76 | 67.539 | 6,96% | -29,58 | -14,28 | 903.014 | 93,04% | -25,12 | -3,97 |
| SEPTIEMBRE | 1.283.644 | 32,26 | 8,17 | 103.657 | 8,08% | 53,48 | -0,51 | 1.179.987 | 91,92% | 30,67 | 9,00 |
| OCTUBRE | 1.557.842 | 21,36 | 0,81 | 132.619 | 8,51% | 27,94 | -6,38 | 1.425.223 | 91,49% | 20,78 | 1,53 |
| NOVIEMBRE | 1.288.834 | -17,27 | 9,04 | 107.113 | 8,31% | -19,23 | 0,62 | 1.181.721 | 91,69% | -17,09 | 9,87 |
| DICIEMBRE | 1.136.470 | -11,82 | 18,59 | 90.215 | 7,94% | -15,78 | 10,98 | 1.046.255 | 92,06% | -11,46 | 19,29 |
| AÑO 2004 | | | | | | | | | | | |
| ENERO | 1.390.153 | 22,32 | 2,54 | 113.783 | 8,18% | 26,12 | -6,24 | 1.276.370 | 91,82% | 21,99 | 3,40 |
| FEBRERO | 1.382.830 | -0,53 | 15,48 | 134.326 | 9,71% | 18,05 | 11,86 | 1.248.504 | 90,29% | -2,18 | 15,88 |
| MARZO | 1.420.641 | 2,73 | 25,98 | 144.848 | 10,20% | 7,83 | 25,06 | 1.275.793 | 89,80% | 2,19 | 26,09 |
| ABRIL | 1.256.809 | -11,53 | 19,38 | 126.813 | 10,09% | -12,45 | 17,83 | 1.129.996 | 89,91% | -11,43 | 19,56 |
| MAYO | 1.278.684 | 1,74 | 6,91 | 122.697 | 9,60% | -3,25 | 13,21 | 1.155.987 | 90,40% | 2,30 | 6,28 |
| JUNIO | 1.391.623 | 8,83 | 16,04 | 117.330 | 8,43% | -4,37 | 17,99 | 1.274.293 | 91,57% | 10,23 | 15,87 |
| JULIO | 1.486.989 | 6,85 | 14,22 | 110.801 | 7,45% | -5,56 | 15,53 | 1.376.188 | 92,55% | 8,00 | 14,12 |
| AGOSTO | 1.125.142 | -24,33 | 15,93 | 81.385 | 7,23% | -26,55 | 20,50 | 1.043.757 | 92,77% | -24,16 | 15,59 |
| SEPTIEMBRE | 1.475.755 | 31,16 | 14,97 | 123.422 | 8,36% | 51,65 | 19,07 | 1.352.333 | 91,64% | 29,56 | 14,61 |
| OCTUBRE | 1.472.055 | -0,25 | -5,51 | 127.838 | 8,68% | 3,58 | -3,61 | 1.344.217 | 91,32% | -0,60 | -5,68 |
| NOVIEMBRE | 1.446.781 | -1,72 | 12,26 | 124.812 | 8,63% | -2,37 | 16,52 | 1.321.969 | 91,37% | -1,66 | 11,87 |
| DICIEMBRE | 1.223.322 | -15,45 | 7,64 | 91.663 | 7,49% | -26,56 | 1,61 | 1.131.659 | 92,51% | -14,40 | 8,16 |
| AÑO 2005 | | | | | | | | | | | |
| ENERO | 1.284.958 | 5,04 | -7,57 | 119.535 | 9,30% | 30,41 | 5,06 | 1.165.423 | 90,70% | 2,98 | -8,69 |
| FEBRERO | 1.230.315 | -4,25 | -11,03 | 135.134 | 10,98% | 13,05 | 0,60 | 1.095.181 | 89,02% | -6,03 | -12,28 |
| MARZO | 1.307.345 | 6,26 | -7,97 | 140.672 | 10,76% | 4,10 | -2,88 | 1.166.673 | 89,24% | 6,53 | -8,55 |
| ABRIL | 1.322.797 | 1,18 | 5,25 | 133.147 | 10,07% | -5,35 | 4,99 | 1.189.650 | 89,93% | 1,97 | 5,28 |
| MAYO | 1.429.695 | 8,08 | 11,81 | 134.439 | 9,40% | 0,97 | 9,57 | 1.295.256 | 90,60% | 8,88 | 12,05 |
| JUNIO | 1.566.969 | 9,60 | 12,60 | 133.022 | 8,49% | -1,05 | 13,37 | 1.433.947 | 91,51% | 10,71 | 12,53 |
| JULIO | 1.570.198 | 0,21 | 5,60 | 116.265 | 7,40% | -12,60 | 4,93 | 1.453.933 | 92,60% | 1,39 | 5,65 |
| AGOSTO | 1.298.453 | -17,31 | 15,40 | 92.117 | 7,09% | -20,77 | 13,19 | 1.206.336 | 92,91% | -17,03 | 15,58 |
| SEPTIEMBRE | 1.617.951 | 24,61 | 9,64 | 138.892 | 8,58% | 50,78 | 12,53 | 1.479.059 | 91,42% | 22,61 | 9,37 |
| OCTUBRE | 1.637.186 | 1,19 | 11,22 | 148.234 | 9,05% | 6,73 | 15,95 | 1.488.952 | 90,95% | 0,67 | 10,77 |
| NOVIEMBRE | 1.569.481 | -4,14 | 8,48 | 142.901 | 9,10% | -3,60 | 14,49 | 1.426.580 | 90,90% | -4,19 | 7,91 |
| DICIEMBRE | 1.329.617 | -15,28 | 8,69 | 108.480 | 8,16% | -24,09 | 18,35 | 1.221.137 | 91,84% | -14,40 | 7,91 |
| AÑO 2006 | | | | | | | | | | | |
| ENERO | 1.472.539 | 10,75 | 14,60 | 159.739 | 10,85% | 47,25 | 33,63 | 1.312.800 | 89,15% | 7,51 | 12,65 |
| FEBRERO | 1.366.664 | -7,19 | 11,08 | 160.557 | 11,75% | 0,51 | 18,81 | 1.206.107 | 88,25% | -8,13 | 10,13 |
| MARZO | 1.555.516 | 13,82 | 18,98 | 176.266 | 11,33% | 9,78 | 25,30 | 1.379.250 | 88,67% | 14,36 | 18,22 |
| ABRIL | 1.304.213 | -16,16 | -1,40 | 145.658 | 11,17% | -17,36 | 9,40 | 1.158.555 | 88,83% | -16,00 | -2,61 |
| MAYO | 1.637.566 | 25,56 | 14,54 | 166.868 | 10,19% | 14,56 | 24,12 | 1.470.698 | 89,81% | 26,94 | 13,54 |
| JUNIO | 1.655.753 | 1,11 | 5,67 | 152.484 | 9,21% | -8,62 | 14,63 | 1.503.269 | 90,79% | 2,21 | 4,83 |
| JULIO | 1.670.892 | 0,91 | 6,41 | 168.285 | 10,07% | 10,36 | 44,74 | 1.502.607 | 89,93% | -0,04 | 3,35 |
| AGOSTO | 1.322.920 | -20,83 | 1,88 | 139.997 | 10,58% | -16,81 | 51,98 | 1.182.923 | 89,42% | -21,28 | -1,94 |
| SEPTIEMBRE | 1.674.735 | 26,59 | 3,51 | 200.688 | 11,98% | 43,35 | 44,49 | 1.474.047 | 88,02% | 24,61 | -0,34 |
| OCTUBRE | 1.819.192 | 8,63 | 11,12 | 239.673 | 13,17% | 19,43 | 61,69 | 1.579.519 | 86,83% | 7,16 | 6,08 |
| NOVIEMBRE | 1.660.499 | -8,72 | 5,80 | 231.908 | 13,97% | -3,24 | 62,29 | 1.428.591 | 86,03% | -9,56 | 0,14 |
| DICIEMBRE | 1.386.283 | -16,51 | 4,26 | 235.122 | 16,96% | 1,39 | 116,74 | 1.151.161 | 83,04% | -19,42 | -5,73 |
| AÑO 2007 | | | | | | | | | | | |
| ENERO | 1.653.150 | 19,25 | 12,27 | 255.422 | 15,45% | 8,63 | 59,90 | 1.397.728 | 84,55% | 21,42 | 6,47 |
| FEBRERO | 1.408.327 | -14,81 | 3,05 | 175.887 | 12,49% | -31,14 | 9,55 | 1.232.440 | 87,51% | -11,83 | 2,18 |
| MARZO | 1.564.432 | 11,08 | 0,57 | 193.165 | 12,35% | 9,82 | 9,59 | 1.371.267 | 87,65% | 11,26 | -0,58 |
| ABRIL | 1.385.980 | -11,41 | 6,27 | 168.931 | 12,19% | -12,55 | 15,98 | 1.217.049 | 87,81% | -11,25 | 5,05 |
| MAYO | 1.625.492 | 17,28 | -0,74 | 190.378 | 11,71% | 12,70 | 14,09 | 1.435.114 | 88,29% | 17,92 | -2,42 |
| JUNIO | 1.582.127 | -2,67 | -4,45 | 178.278 | 11,27% | -6,36 | 16,92 | 1.403.849 | 88,73% | -2,18 | -6,61 |
| JULIO | 1.754.918 | 10,92 | 5,03 | 180.841 | 10,30% | 1,44 | 7,46 | 1.574.077 | 89,70% | 12,13 | 4,76 |
| AGOSTO | 1.287.035 | -26,66 | -2,71 | 127.583 | 9,91% | -29,45 | -8,87 | 1.159.452 | 90,09% | -26,34 | -1,98 |
| SEPTIEMBRE | 1.595.921 | 24,00 | -4,71 | 192.289 | 12,05% | 50,72 | -4,19 | 1.403.632 | 87,95% | 21,06 | -4,78 |
| OCTUBRE | 1.911.389 | 19,77 | 5,07 | 233.084 | 12,19% | 21,22 | -2,75 | 1.678.305 | 87,81% | 19,57 | 6,25 |
| NOVIEMBRE | 1.592.018 | -16,71 | -4,12 | 190.015 | 11,94% | -18,48 | -18,06 | 1.402.003 | 88,06% | -16,46 | -1,86 |
| DICIEMBRE | 1.261.319 | -20,77 | -9,01 | 134.511 | 10,66% | -29,21 | -42,79 | 1.126.808 | 89,34% | -19,63 | -2,12 |

CONTRATACIÓN SEGÚN NÚMERO DE PERSONAS

| | AMBOS SEXOS | | | HOMBRES | | | MUJERES | | |
|------------------------------------|-------------|-----------|-------|-----------|----------|-------|-----------|----------|-------|
| | CONTRATOS | PERSONAS | MEDIA | CONTRATOS | PERSONAS | MEDIA | CONTRATOS | PERSONAS | MEDIA |
| TOTAL CONTRATOS | 1.261.319 | 1.009.132 | 1,25 | 640.935 | 517.665 | 1,24 | 620.384 | 491.467 | 1,26 |
| INDEFINIDOS | 134.511 | 133.570 | 1,01 | 70.561 | 70.078 | 1,01 | 63.950 | 63.492 | 1,01 |
| TEMPORALES | 1.126.808 | 879.944 | 1,28 | 570.374 | 449.675 | 1,27 | 556.434 | 430.269 | 1,29 |
| OBRA O SERVICIO | 428.617 | 357.821 | 1,20 | 261.164 | 218.342 | 1,20 | 167.453 | 139.479 | 1,20 |
| EVENTUAL CC PRODUCCION | 560.459 | 446.545 | 1,26 | 267.773 | 211.267 | 1,27 | 292.686 | 235.278 | 1,24 |
| INTERINIDAD | 110.535 | 81.132 | 1,36 | 26.595 | 20.429 | 1,30 | 83.940 | 60.703 | 1,38 |
| TEMPORAL MINUSVALIDOS | 1.077 | 1.068 | 1,01 | 711 | 709 | 1,00 | 366 | 359 | 1,02 |
| TOTAL RELEVO | 3.129 | 3.107 | 1,01 | 2.155 | 2.144 | 1,01 | 974 | 963 | 1,01 |
| JUBILACION PARCIAL | 3.039 | 2.994 | 1,02 | 2.408 | 2.378 | 1,01 | 631 | 616 | 1,02 |
| SUSTITUCION POR JUBILACION 64 AÑOS | 151 | 151 | 1,00 | 97 | 97 | 1,00 | 54 | 54 | 1,00 |
| PRACTICAS | 4.949 | 4.917 | 1,01 | 2.176 | 2.169 | 1,00 | 2.773 | 2.748 | 1,01 |
| FORMACION | 7.651 | 7.629 | 1,00 | 3.485 | 3.475 | 1,00 | 4.166 | 4.154 | 1,00 |
| OTROS CONTRATOS | 7.201 | 5.555 | 1,30 | 3.810 | 2.900 | 1,31 | 3.391 | 2.655 | 1,28 |

EVOLUCIÓN DE CONTRATOS POR CC.AA. Y PROVINCIAS (*)

| PROVINCIA AUTONOMÍA | DATOS ABSOLUTOS MES | VARIACIONES | | | |
|---------------------------|------------------------|-----------------|---------------|-----------------|---------------|
| | | MES ANTERIOR | | INTERANUAL (1) | |
| | | ABSOLUTA | RELATIVA | ABSOLUTA | RELATIVA |
| ALMERÍA | 18.866 | -9.706 | -33,97 | -2.535 | -11,85 |
| CÁDIZ | 34.446 | -10.956 | -24,13 | -4.804 | -12,24 |
| CÓRDOBA | 44.614 | 4.010 | 9,88 | -393 | -0,87 |
| GRANADA | 31.190 | -1.791 | -5,43 | 517 | 1,69 |
| HUELVA | 15.990 | -10.236 | -39,03 | -2.171 | -11,95 |
| JAÉN | 80.808 | 51.694 | 177,56 | 2.403 | 3,06 |
| MÁLAGA | 43.926 | -11.545 | -20,81 | -7.297 | -14,25 |
| SEVILLA | 67.800 | -27.748 | -29,04 | -9.209 | -11,96 |
| ANDALUCÍA | 337.640 | -16.278 | -4,60 | -23.489 | -6,50 |
| HUESCA | 4.641 | -845 | -15,40 | -842 | -15,36 |
| TERUEL | 2.379 | -752 | -24,02 | -375 | -13,62 |
| ZARAGOZA | 23.533 | -7.955 | -25,26 | -3.766 | -13,80 |
| ARAGÓN | 30.553 | -9.552 | -23,82 | -4.983 | -14,02 |
| ASTURIAS | 21.442 | -4.990 | -18,88 | -3.426 | -13,78 |
| ILLES BALEARS | 20.455 | -11.697 | -36,38 | -3.818 | -15,73 |
| LAS PALMAS | 27.486 | -9.704 | -26,09 | -4.147 | -13,11 |
| STA. CRUZ DE TENERIFE | 23.847 | -8.310 | -25,84 | -4.296 | -15,26 |
| CANARIAS | 51.333 | -18.014 | -25,98 | -8.443 | -14,12 |
| CANTABRIA | 12.955 | -3.576 | -21,63 | -1.515 | -10,47 |
| ALBACETE | 9.170 | -2.040 | -18,20 | -82 | -0,89 |
| CIUDAD REAL | 9.533 | -2.297 | -19,42 | -633 | -6,23 |
| CUENCA | 3.114 | -1.301 | -29,47 | -196 | -5,92 |
| GUADALAJARA | 8.339 | -2.838 | -25,39 | 322 | 4,02 |
| TOLEDO | 12.134 | -4.892 | -28,73 | -1.992 | -14,10 |
| CASTILLA LA MANCHA | 42.290 | -13.368 | -24,02 | -2.581 | -5,75 |
| ÁVILA | 3.576 | -107 | -2,91 | 11 | 0,31 |
| BURGOS | 7.930 | -2.342 | -22,80 | -1.018 | -11,38 |
| LEÓN | 7.764 | -3.122 | -28,68 | -1.621 | -17,27 |
| PALENCIA | 3.376 | -804 | -19,23 | -507 | -13,06 |
| SALAMANCA | 6.374 | -2.881 | -31,13 | -948 | -12,95 |
| SEGOVIA | 2.855 | -1.814 | -38,85 | -984 | -25,63 |
| SORIA | 1.811 | -849 | -31,92 | -326 | -15,26 |
| VALLADOLID | 13.309 | -4.360 | -24,68 | -1.558 | -10,48 |
| ZAMORA | 2.936 | -1.097 | -27,20 | -868 | -22,82 |
| CASTILLA LEÓN | 49.931 | -17.376 | -25,82 | -7.819 | -13,54 |
| BARCELONA | 137.636 | -56.556 | -29,12 | -11.998 | -8,02 |
| GIRONA | 13.522 | -5.515 | -28,97 | -1.996 | -12,86 |
| LLEIDA | 8.693 | -2.592 | -22,97 | -2.138 | -19,74 |
| TARRAGONA | 16.725 | -8.680 | -34,17 | -1.020 | -5,75 |
| CATALUÑA | 176.576 | -73.343 | -29,35 | -17.152 | -8,85 |
| ALICANTE-ALACANT | 35.022 | -12.855 | -26,85 | -3.712 | -9,58 |
| CASTELLÓN-CASTELLÓ | 12.743 | -9.425 | -42,52 | -3.642 | -22,23 |
| VALENCIA-VALÈNCIA | 71.727 | -31.171 | -30,29 | -5.453 | -7,07 |
| COM. VALENCIANA | 119.492 | -53.451 | -30,91 | -12.807 | -9,68 |
| BADAJOS | 19.917 | -4.870 | -19,65 | -2.436 | -10,90 |
| CÁCERES | 8.027 | -3.327 | -29,30 | -1.549 | -16,18 |
| EXTREMADURA | 27.944 | -8.197 | -22,68 | -3.985 | -12,48 |
| A CORUÑA | 25.172 | -4.517 | -15,21 | -3.830 | -13,21 |
| LUGO | 4.939 | -1.016 | -17,06 | -1.034 | -17,31 |
| OURENSE | 3.947 | -1.210 | -23,46 | -962 | -19,60 |
| PONTEVEDRA | 21.751 | -5.623 | -20,54 | -2.880 | -11,69 |
| GALICIA | 55.809 | -12.366 | -18,14 | -8.706 | -13,49 |
| MADRID | 177.234 | -49.099 | -21,69 | -13.716 | -7,18 |
| MURCIA | 49.728 | -16.688 | -25,13 | -2.921 | -5,55 |
| NAVARRA | 16.250 | -5.752 | -26,14 | -1.639 | -9,16 |
| ÁLAVA | 9.600 | -2.390 | -19,93 | -1.383 | -12,59 |
| GUIPÚZCOA | 16.908 | -4.027 | -19,24 | -1.818 | -9,71 |
| VIZCAYA | 35.541 | -6.166 | -14,78 | -2.843 | -7,41 |
| PAÍS VASCO | 62.049 | -12.583 | -16,86 | -6.044 | -8,88 |
| LA RIOJA | 7.191 | -3.885 | -35,08 | -1.305 | -15,36 |
| CEUTA | 972 | -175 | -15,26 | -390 | -28,63 |
| MELILLA | 1.163 | -46 | -3,80 | -16 | -1,36 |
| EXTRANJERO | 312 | -263 | -45,74 | -209 | -40,12 |
| TOTAL | 1.261.319 | -330.699 | -20,77 | -124.964 | -9,01 |

(1) Respecto al mismo mes del año anterior

(*) Incluye contratos convertidos en indefinidos

EVOLUCIÓN DE CONTRATOS INDEFINIDOS POR CC.AA. Y PROVINCIAS (*)

| PROVINCIA AUTONOMÍA | DATOS ABSOLUTOS MES | VARIACIONES | | | |
|------------------------|------------------------|----------------|---------------|-----------------|---------------|
| | | MES ANTERIOR | | INTERANUAL (1) | |
| | | ABSOLUTA | RELATIVA | ABSOLUTA | RELATIVA |
| ALMERÍA | 1.198 | -525 | -30,47 | -1.720 | -58,94 |
| CÁDIZ | 1.907 | -765 | -28,63 | -1.859 | -49,36 |
| CÓRDOBA | 1.285 | -298 | -18,83 | -1.939 | -60,14 |
| GRANADA | 1.490 | -541 | -26,64 | -1.512 | -50,37 |
| HUELVA | 787 | -124 | -13,61 | -790 | -50,10 |
| JAÉN | 1.025 | -445 | -30,27 | -638 | -38,36 |
| MÁLAGA | 3.426 | -1.463 | -29,92 | -3.043 | -47,04 |
| SEVILLA | 3.911 | -1.489 | -27,57 | -4.103 | -51,20 |
| ANDALUCÍA | 15.029 | -5.650 | -27,32 | -15.604 | -50,94 |
| HUESCA | 679 | -128 | -15,86 | -775 | -53,30 |
| TERUEL | 354 | -21 | -5,60 | -541 | -60,45 |
| ZARAGOZA | 3.069 | -747 | -19,58 | -2.805 | -47,75 |
| ARAGÓN | 4.102 | -896 | -17,93 | -4.121 | -50,12 |
| ASTURIAS | 2.155 | -554 | -20,45 | -2.826 | -56,74 |
| ILLES BALEARS | 3.092 | -1.314 | -29,82 | -1.542 | -33,28 |
| LAS PALMAS | 3.155 | -1.265 | -28,62 | -1.896 | -37,54 |
| STA. CRUZ DE TENERIFE | 2.695 | -816 | -23,24 | -1.419 | -34,49 |
| CANARIAS | 5.850 | -2.081 | -26,24 | -3.315 | -36,17 |
| CANTABRIA | 1.219 | -478 | -28,17 | -1.530 | -55,66 |
| ALBACETE | 885 | -426 | -32,49 | -817 | -48,00 |
| CIUDAD REAL | 859 | -254 | -22,82 | -1.238 | -59,04 |
| CUENCA | 483 | -125 | -20,56 | -385 | -44,35 |
| GUADALAJARA | 721 | -402 | -35,80 | -402 | -35,80 |
| TOLEDO | 1.486 | -606 | -28,97 | -1.617 | -52,11 |
| CASTILLA LA MANCHA | 4.434 | -1.813 | -29,02 | -4.459 | -50,14 |
| ÁVILA | 385 | -104 | -21,27 | -116 | -23,15 |
| BURGOS | 946 | -174 | -15,54 | -1.191 | -55,73 |
| LEÓN | 1.177 | -391 | -24,94 | -1.107 | -48,47 |
| PALENCIA | 368 | -42 | -10,24 | -362 | -49,59 |
| SALAMANCA | 807 | -367 | -31,26 | -595 | -42,44 |
| SEGOVIA | 411 | -185 | -31,04 | -419 | -50,48 |
| SORIA | 227 | -82 | -26,54 | -241 | -51,50 |
| VALLADOLID | 1.171 | -617 | -34,51 | -1.582 | -57,46 |
| ZAMORA | 265 | -206 | -43,74 | -650 | -71,04 |
| CASTILLA LEÓN | 5.757 | -2.168 | -27,36 | -6.263 | -52,10 |
| BARCELONA | 21.828 | -11.410 | -34,33 | -11.287 | -34,08 |
| GIRONA | 2.607 | -1.227 | -32,00 | -1.846 | -41,46 |
| LLEIDA | 1.397 | -571 | -29,01 | -1.440 | -50,76 |
| TARRAGONA | 2.686 | -1.646 | -38,00 | -1.545 | -36,52 |
| CATALUÑA | 28.518 | -14.854 | -34,25 | -16.118 | -36,11 |
| ALICANTE-ALACANT | 4.830 | -1.322 | -21,49 | -2.657 | -35,49 |
| CASTELLÓN-CASTELLÓ | 1.639 | -1.302 | -44,27 | -2.181 | -57,09 |
| VALENCIA-VALÈNCIA | 7.323 | -3.943 | -35,00 | -5.318 | -42,07 |
| COM. VALENCIANA | 13.792 | -6.567 | -32,26 | -10.156 | -42,41 |
| BADAJOS | 1.296 | -227 | -14,90 | -1.792 | -58,03 |
| CÁCERES | 553 | -220 | -28,46 | -735 | -57,07 |
| EXTREMADURA | 1.849 | -447 | -19,47 | -2.527 | -57,75 |
| A CORUÑA | 2.429 | -781 | -24,33 | -3.172 | -56,63 |
| LUGO | 678 | -238 | -25,98 | -953 | -58,43 |
| OURENSE | 528 | -210 | -28,46 | -563 | -51,60 |
| PONTEVEDRA | 2.255 | -655 | -22,51 | -1.744 | -43,61 |
| GALICIA | 5.890 | -1.884 | -24,23 | -6.432 | -52,20 |
| MADRID | 30.968 | -11.871 | -27,71 | -14.536 | -31,94 |
| MURCIA | 4.028 | -2.248 | -35,82 | -3.668 | -47,66 |
| NAVARRA | 1.680 | -628 | -27,21 | -1.697 | -50,25 |
| ÁLAVA | 755 | -291 | -27,82 | -706 | -48,32 |
| GUIPÚZCOA | 1.597 | -391 | -19,67 | -1.498 | -48,40 |
| VIZCAYA | 2.618 | -814 | -23,72 | -2.783 | -51,53 |
| PAÍS VASCO | 4.970 | -1.496 | -23,14 | -4.987 | -50,09 |
| LA RIOJA | 1.006 | -415 | -29,20 | -573 | -36,29 |
| CEUTA | 66 | -47 | -41,59 | -101 | -60,48 |
| MELILLA | 86 | -72 | -45,57 | -95 | -52,49 |
| EXTRANJERO | 20 | -21 | -51,22 | -61 | -75,31 |
| TOTAL | 134.511 | -55.504 | -29,21 | -100.611 | -42,79 |

(1) Respecto al mismo mes del año anterior

(*) Incluye contratos convertidos en indefinidos

EVOLUCIÓN DE CONTRATOS TEMPORALES POR CC.AA. Y PROVINCIAS

| PROVINCIA AUTONOMÍA | DATOS ABSOLUTOS MES | VARIACIONES | | | |
|------------------------|------------------------|-----------------|---------------|----------------|--------------|
| | | MES ANTERIOR | | INTERANUAL (1) | |
| | | ABSOLUTA | RELATIVA | ABSOLUTA | RELATIVA |
| ALMERÍA | 17.668 | -9.181 | -34,19 | -815 | -4,41 |
| CÁDIZ | 32.539 | -10.191 | -23,85 | -2.945 | -8,30 |
| CÓRDOBA | 43.329 | 4.308 | 11,04 | 1.546 | 3,70 |
| GRANADA | 29.700 | -1.250 | -4,04 | 2.029 | 7,33 |
| HUELVA | 15.203 | -10.112 | -39,94 | -1.381 | -8,33 |
| JAÉN | 79.783 | 52.139 | 188,61 | 3.041 | 3,96 |
| MÁLAGA | 40.500 | -10.082 | -19,93 | -4.254 | -9,51 |
| SEVILLA | 63.889 | -26.259 | -29,13 | -5.106 | -7,40 |
| ANDALUCÍA | 322.611 | -10.628 | -3,19 | -7.885 | -2,39 |
| HUESCA | 3.962 | -717 | -15,32 | -67 | -1,66 |
| TERUEL | 2.025 | -731 | -26,52 | 166 | 8,93 |
| ZARAGOZA | 20.464 | -7.208 | -26,05 | -961 | -4,49 |
| ARAGÓN | 26.451 | -8.656 | -24,66 | -862 | -3,16 |
| ASTURIAS | 19.287 | -4.436 | -18,70 | -600 | -3,02 |
| ILLES BALEARS | 17.363 | -10.383 | -37,42 | -2.276 | -11,59 |
| LAS PALMAS | 24.331 | -8.439 | -25,75 | -2.251 | -8,47 |
| STA. CRUZ DE TENERIFE | 21.152 | -7.494 | -26,16 | -2.877 | -11,97 |
| CANARIAS | 45.483 | -15.933 | -25,94 | -5.128 | -10,13 |
| CANTABRIA | 11.736 | -3.098 | -20,88 | 15 | 0,13 |
| ALBACETE | 8.285 | -1.614 | -16,30 | 735 | 9,74 |
| CIUDAD REAL | 8.674 | -2.043 | -19,06 | 605 | 7,50 |
| CUENCA | 2.631 | -1.176 | -30,89 | 189 | 7,74 |
| GUADALAJARA | 7.618 | -2.436 | -24,23 | 724 | 10,50 |
| TOLEDO | 10.648 | -4.286 | -28,70 | -375 | -3,40 |
| CASTILLA LA MANCHA | 37.856 | -11.555 | -23,39 | 1.878 | 5,22 |
| ÁVILA | 3.191 | -3 | -0,09 | 127 | 4,14 |
| BURGOS | 6.984 | -2.168 | -23,69 | 173 | 2,54 |
| LEÓN | 6.587 | -2.731 | -29,31 | -514 | -7,24 |
| PALENCIA | 3.008 | -762 | -20,21 | -145 | -4,60 |
| SALAMANCA | 5.567 | -2.514 | -31,11 | -353 | -5,96 |
| SEGOVIA | 2.444 | -1.629 | -40,00 | -565 | -18,78 |
| SORIA | 1.584 | -767 | -32,62 | -85 | -5,09 |
| VALLADOLID | 12.138 | -3.743 | -23,57 | 24 | 0,20 |
| ZAMORA | 2.671 | -891 | -25,01 | -218 | -7,55 |
| CASTILLA LEÓN | 44.174 | -15.208 | -25,61 | -1.556 | -3,40 |
| BARCELONA | 115.808 | -45.146 | -28,05 | -711 | -0,61 |
| GIRONA | 10.915 | -4.288 | -28,20 | -150 | -1,36 |
| LLEIDA | 7.296 | -2.021 | -21,69 | -698 | -8,73 |
| TARRAGONA | 14.039 | -7.034 | -33,38 | 525 | 3,88 |
| CATALUÑA | 148.058 | -58.489 | -28,32 | -1.034 | -0,69 |
| ALICANTE-ALACANT | 30.192 | -11.533 | -27,64 | -1.055 | -3,38 |
| CASTELLÓN-CASTELLÓ | 11.104 | -8.123 | -42,25 | -1.461 | -11,63 |
| VALENCIA-VALÈNCIA | 64.404 | -27.228 | -29,71 | -135 | -0,21 |
| COM. VALENCIANA | 105.700 | -46.884 | -30,73 | -2.651 | -2,45 |
| BADAJOS | 18.621 | -4.643 | -19,96 | -644 | -3,34 |
| CÁCERES | 7.474 | -3.107 | -29,36 | -814 | -9,82 |
| EXTREMADURA | 26.095 | -7.750 | -22,90 | -1.458 | -5,29 |
| A CORUÑA | 22.743 | -3.736 | -14,11 | -658 | -2,81 |
| LUGO | 4.261 | -778 | -15,44 | -81 | -1,87 |
| OURENSE | 3.419 | -1.000 | -22,63 | -399 | -10,45 |
| PONTEVEDRA | 19.496 | -4.968 | -20,31 | -1.136 | -5,51 |
| GALICIA | 49.919 | -10.482 | -17,35 | -2.274 | -4,36 |
| MADRID | 146.266 | -37.228 | -20,29 | 820 | 0,56 |
| MURCIA | 45.700 | -14.440 | -24,01 | 747 | 1,66 |
| NAVARRA | 14.570 | -5.124 | -26,02 | 58 | 0,40 |
| ÁLAVA | 8.845 | -2.099 | -19,18 | -677 | -7,11 |
| GUIPÚZCOA | 15.311 | -3.636 | -19,19 | -320 | -2,05 |
| VIZCAYA | 32.923 | -5.352 | -13,98 | -60 | -0,18 |
| PAÍS VASCO | 57.079 | -11.087 | -16,26 | -1.057 | -1,82 |
| LA RIOJA | 6.185 | -3.470 | -35,94 | -732 | -10,58 |
| CEUTA | 906 | -128 | -12,38 | -289 | -24,18 |
| MELILLA | 1.077 | 26 | 2,47 | 79 | 7,92 |
| EXTRANJERO | 292 | -242 | -45,32 | -148 | -33,64 |
| TOTAL | 1.126.808 | -275.195 | -19,63 | -24.353 | -2,12 |

(1) Respecto al mismo mes del año anterior

CONTRATOS TOTALES, INDEFINIDOS Y TEMPORALES POR CC.AA. Y PROVINCIAS. DATOS ACUMULADOS

| PROVINCIA AUTONOMÍA | TOTAL (*) | INDEFINIDOS (*) | % S / TOTAL | TEMPORALES | % S / TOTAL |
|------------------------|-------------------|------------------|--------------|-------------------|--------------|
| ALMERÍA | 301.469 | 22.307 | 7,40 | 279.162 | 92,60 |
| CÁDIZ | 544.347 | 31.450 | 5,78 | 512.897 | 94,22 |
| CÓRDOBA | 457.465 | 18.386 | 4,02 | 439.079 | 95,98 |
| GRANADA | 409.483 | 24.348 | 5,95 | 385.135 | 94,05 |
| HUELVA | 326.725 | 11.307 | 3,46 | 315.418 | 96,54 |
| JAÉN | 428.629 | 14.165 | 3,30 | 414.464 | 96,70 |
| MÁLAGA | 689.528 | 59.097 | 8,57 | 630.431 | 91,43 |
| SEVILLA | 1.031.559 | 65.127 | 6,31 | 966.432 | 93,69 |
| ANDALUCÍA | 4.189.205 | 246.187 | 5,88 | 3.943.018 | 94,12 |
| HUESCA | 75.561 | 9.583 | 12,68 | 65.978 | 87,32 |
| TERUEL | 37.136 | 5.143 | 13,85 | 31.993 | 86,15 |
| ZARAGOZA | 386.006 | 47.959 | 12,42 | 338.047 | 87,58 |
| ARAGÓN | 498.703 | 62.685 | 12,57 | 436.018 | 87,43 |
| ASTURIAS | 319.945 | 33.664 | 10,52 | 286.281 | 89,48 |
| ILLES BALEARS | 440.138 | 59.140 | 13,44 | 380.998 | 86,56 |
| LAS PALMAS | 421.822 | 53.153 | 12,60 | 368.669 | 87,40 |
| STA. CRUZ DE TENERIFE | 363.587 | 43.450 | 11,95 | 320.137 | 88,05 |
| CANARIAS | 785.409 | 96.603 | 12,30 | 688.806 | 87,70 |
| CANTABRIA | 202.758 | 21.369 | 10,54 | 181.389 | 89,46 |
| ALBACETE | 132.773 | 13.853 | 10,43 | 118.920 | 89,57 |
| CIUDAD REAL | 157.837 | 14.085 | 8,92 | 143.752 | 91,08 |
| CUENCA | 60.965 | 7.468 | 12,25 | 53.497 | 87,75 |
| GUADALAJARA | 120.833 | 11.464 | 9,49 | 109.369 | 90,51 |
| TOLEDO | 210.702 | 26.504 | 12,58 | 184.198 | 87,42 |
| CASTILLA LA MANCHA | 683.110 | 73.374 | 10,74 | 609.736 | 89,26 |
| ÁVILA | 49.078 | 5.908 | 12,04 | 43.170 | 87,96 |
| BURGOS | 128.780 | 15.154 | 11,77 | 113.626 | 88,23 |
| LEÓN | 129.918 | 18.187 | 14,00 | 111.731 | 86,00 |
| PALENCIA | 51.923 | 5.196 | 10,01 | 46.727 | 89,99 |
| SALAMANCA | 109.259 | 13.956 | 12,77 | 95.303 | 87,23 |
| SEGOVIA | 51.638 | 6.802 | 13,17 | 44.836 | 86,83 |
| SORIA | 31.349 | 3.656 | 11,66 | 27.693 | 88,34 |
| VALLADOLID | 203.548 | 21.559 | 10,59 | 181.989 | 89,41 |
| ZAMORA | 51.588 | 5.233 | 10,14 | 46.355 | 89,86 |
| CASTILLA LEÓN | 807.081 | 95.651 | 11,85 | 711.430 | 88,15 |
| BARCELONA | 2.146.589 | 363.000 | 16,91 | 1.783.589 | 83,09 |
| GIRONA | 253.249 | 49.556 | 19,57 | 203.693 | 80,43 |
| LLEIDA | 159.237 | 23.674 | 14,87 | 135.563 | 85,13 |
| TARRAGONA | 301.830 | 49.557 | 16,42 | 252.273 | 83,58 |
| CATALUÑA | 2.860.905 | 485.787 | 16,98 | 2.375.118 | 83,02 |
| ALICANTE-ALACANT | 582.057 | 75.008 | 12,89 | 507.049 | 87,11 |
| CASTELLÓN-CASTELLO | 229.853 | 32.699 | 14,23 | 197.154 | 85,77 |
| VALENCIA-VALÈNCIA | 1.103.988 | 121.063 | 10,97 | 982.925 | 89,03 |
| COM. VALENCIANA | 1.915.898 | 228.770 | 11,94 | 1.687.128 | 88,06 |
| BADAJOS | 318.229 | 17.788 | 5,59 | 300.441 | 94,41 |
| CÁCERES | 142.788 | 10.114 | 7,08 | 132.674 | 92,92 |
| EXTREMADURA | 461.017 | 27.902 | 6,05 | 433.115 | 93,95 |
| A CORUÑA | 373.438 | 41.209 | 11,04 | 332.229 | 88,96 |
| LUGO | 78.300 | 11.842 | 15,12 | 66.458 | 84,88 |
| OURENSE | 68.297 | 9.160 | 13,41 | 59.137 | 86,59 |
| PONTEVEDRA | 344.597 | 36.497 | 10,59 | 308.100 | 89,41 |
| GALICIA | 864.632 | 98.708 | 11,42 | 765.924 | 88,58 |
| MADRID | 2.551.764 | 492.922 | 19,32 | 2.058.842 | 80,68 |
| MURCIA | 760.319 | 73.691 | 9,69 | 686.628 | 90,31 |
| NAVARRA | 252.523 | 27.748 | 10,99 | 224.775 | 89,01 |
| ÁLAVA | 145.100 | 12.933 | 8,91 | 132.167 | 91,09 |
| GUIPÚZCOA | 247.442 | 22.492 | 9,09 | 224.950 | 90,91 |
| VIZCAYA | 476.664 | 41.460 | 8,70 | 435.204 | 91,30 |
| PAÍS VASCO | 869.206 | 76.885 | 8,85 | 792.321 | 91,15 |
| LA RIOJA | 120.567 | 15.592 | 12,93 | 104.975 | 87,07 |
| CEUTA | 16.224 | 1.629 | 10,04 | 14.595 | 89,96 |
| MELILLA | 17.218 | 1.708 | 9,92 | 15.510 | 90,08 |
| EXTRANJERO | 5.486 | 369 | 6,73 | 5.117 | 93,27 |
| TOTAL | 18.622.108 | 2.220.384 | 11,92 | 16.401.724 | 88,08 |

(*) Incluye contratos convertidos en indefinidos

ANEXO 3

PRESTACIONES

SÍNTESIS DE DATOS NACIONALES DE PRESTACIONES POR DESEMPLEO

Noviembre de 2005, 2006 y 2007

| | 2005 | 2006 | INCREMENTO S/ 2005 | 2006 (%) | 2007 | INCREMENTO 2007 S/ 2006 (%) |
|--|------------------|------------------|-----------------------|-------------|------------------|-----------------------------------|
| SOLICITUDES | 382.813 | 392.698 | 2,6 | | 424.396 | 8,1 |
| Prestación Contributiva | 240.951 | 255.608 | 6,1 | | 285.354 | 11,6 |
| Subsidio | 99.924 | 96.563 | -3,4 | | 99.483 | 3,0 |
| Renta Activa de Inserción | 10.234 | 10.747 | 5,0 | | 11.794 | 9,7 |
| Subsidio Eventuales Agrarios | 31.704 | 29.780 | -6,1 | | 27.765 | -6,8 |
| ALTAS | 346.925 | 362.230 | 4,4 | | 420.476 | 16,1 |
| Prestación Contributiva | 233.352 | 248.447 | 6,5 | | 298.742 | 20,2 |
| Subsidio | 87.567 | 88.660 | 1,2 | | 95.343 | 7,5 |
| Renta Activa de Inserción | 6.888 | 7.858 | 14,1 | | 9.556 | 21,6 |
| Subsidio Eventuales Agrarios | 19.118 | 17.265 | -9,7 | | 16.835 | -2,5 |
| PLAZO DE RECONOCIMIENTO | 14 | 8 | -42,9 | | 8 | 0,0 |
| BENEFICIARIOS | 1.341.197 | 1.378.350 | 2,8 | | 1.501.831 | 9,0 |
| Prestación Contributiva | 709.604 | 746.077 | 5,1 | | 839.421 | 12,5 |
| Subsidio | 376.729 | 386.200 | 2,5 | | 420.330 | 8,8 |
| Renta Activa de Inserción | 58.482 | 56.133 | -4,0 | | 63.371 | 12,9 |
| Subsidio Eventuales Agrarios | 196.382 | 189.940 | -3,3 | | 178.709 | -5,9 |
| COBERTURAS | | | | | | |
| Bruta | 70,31 | 76,51 | 8,8 | | 83,85 | 9,6 |
| Neta | 81,12 | 88,57 | 9,2 | | 97,31 | 9,9 |
| GASTOS (Miles de Euros) | 1.119.419 | 1.207.048 | 7,8 | | 1.374.095 | 13,8 |
| Prestación Contributiva | 843.483 | 925.500 | 9,7 | | 1.068.000 | 15,4 |
| Subsidio | 177.365 | 184.647 | 4,1 | | 210.778 | 14,2 |
| Renta Activa de Inserción | 22.438 | 22.587 | 0,7 | | 27.221 | 20,5 |
| Subsidio Eventuales Agrarios | 76.133 | 74.314 | -2,4 | | 68.096 | -8,4 |
| GASTO MEDIO POR BENEFICIARIO (Euros/mes) | 911,3 | 953,2 | 4,6 | | 987,1 | 3,6 |

Fuente: Datos provisionales del Servicio Público de Empleo Estatal

Notas:

Gastos contabilizados en el mes de diciembre y devengados en el mes de noviembre

Los gastos incluyen las cotizaciones a la Seguridad Social

Los gastos de subsidio por desempleo incluyen los de Renta Agraria

En los gastos medios por beneficiario no se incluyen los gastos del subsidio para trabajadores eventuales agrarios (REASS)

Beneficiarios, altas y solicitudes del mes de noviembre.

Coberturas históricas calculadas con datos de paro SILEE.

SÍNTESIS DE DATOS NACIONALES DE PRESTACIONES DE DESEMPLEO

Noviembre de 2005, 2006 y 2007

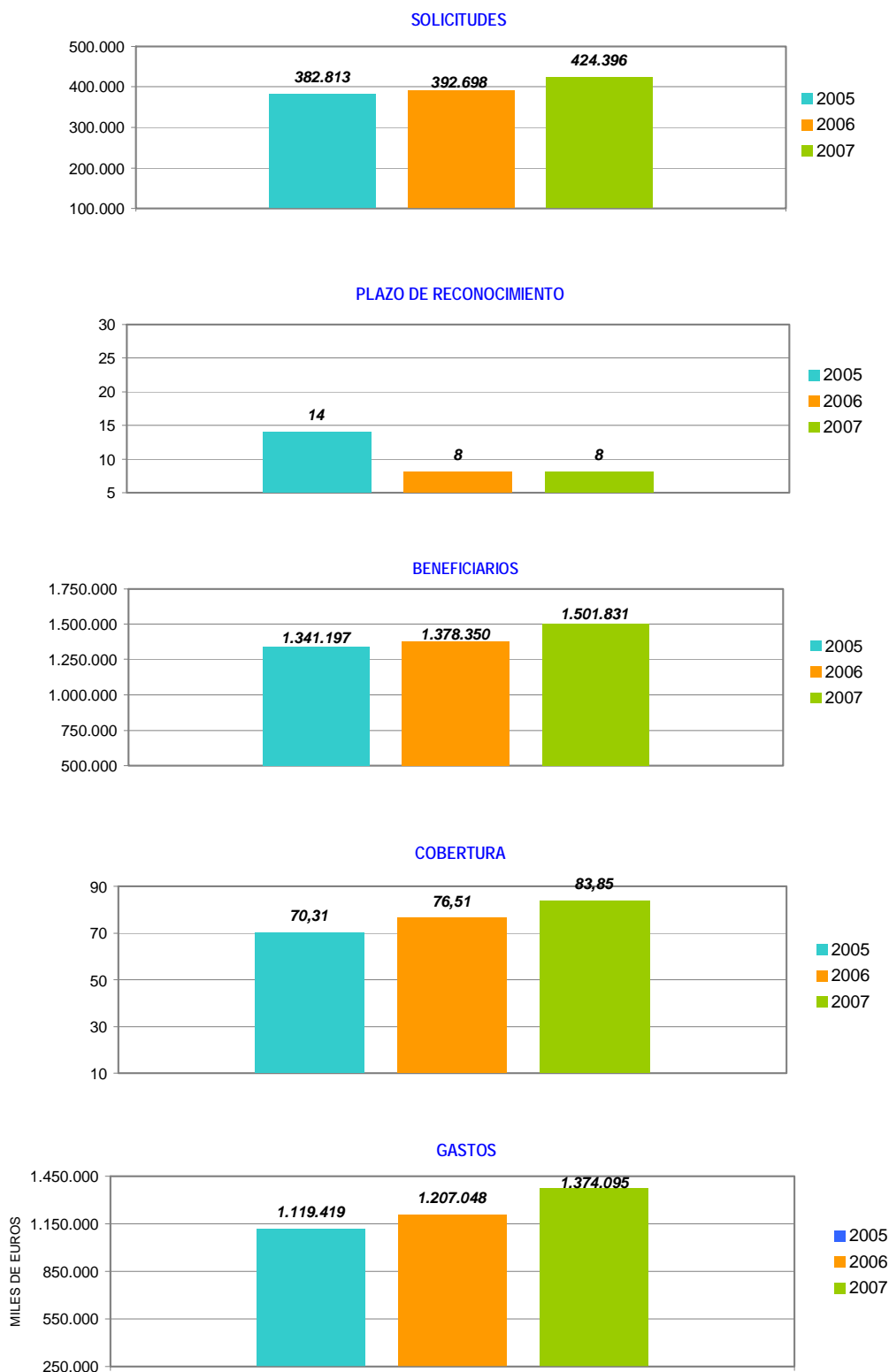

SOLICITUDES, ALTAS Y PLAZO DE RECONOCIMIENTO POR PROVINCIAS

(Noviembre)

| Provincias | Solicitudes | | | | | Altas | | | | | Plazo de Reconocimiento (días) |
|---------------|-------------------------|---------------|---------------------------|------------------------------|----------------|-------------------------|---------------|---------------------------|------------------------------|----------------|--------------------------------|
| | Prestación Contributiva | Subsidio | Renta Activa de Inserción | Subsidio Eventuales Agrarios | Total | Prestación Contributiva | Subsidio | Renta Activa de Inserción | Subsidio Eventuales Agrarios | Total | |
| Álava | 1.757 | 319 | 18 | | 2.094 | 1.736 | 323 | 11 | | 2.070 | 6 |
| Albacete | 1.959 | 1.053 | 183 | | 3.195 | 2.166 | 1.105 | 153 | | 3.424 | 10 |
| Alicante | 11.568 | 3.502 | 708 | | 15.778 | 11.970 | 3.330 | 598 | | 15.898 | 14 |
| Almería | 4.331 | 1.887 | 162 | 731 | 7.111 | 4.769 | 2.045 | 158 | 472 | 7.444 | 18 |
| Ávila | 889 | 393 | 29 | | 1.311 | 962 | 388 | 29 | | 1.379 | 22 |
| Badajoz | 3.434 | 3.207 | 722 | 2.541 | 9.904 | 3.319 | 3.298 | 591 | 1.488 | 8.696 | 4 |
| Illes Balears | 21.363 | 11.151 | 72 | | 32.586 | 16.237 | 8.071 | 65 | | 24.373 | 9 |
| Barcelona | 31.395 | 6.788 | 426 | | 38.609 | 29.914 | 6.037 | 337 | | 36.288 | 2 |
| Burgos | 1.863 | 455 | 57 | | 2.375 | 1.903 | 438 | 37 | | 2.378 | 5 |
| Cáceres | 2.388 | 1.571 | 164 | 2.042 | 6.165 | 2.471 | 1.619 | 123 | 958 | 5.171 | 9 |
| Cádiz | 11.010 | 4.802 | 1.238 | 2.105 | 19.155 | 12.013 | 5.023 | 993 | 1.536 | 19.565 | 10 |
| Castellón | 3.524 | 618 | 22 | | 4.164 | 3.516 | 557 | 15 | | 4.088 | 12 |
| Ciudad Real | 2.464 | 1.490 | 123 | | 4.077 | 2.354 | 1.378 | 99 | | 3.831 | 2 |
| Córdoba | 4.637 | 2.792 | 488 | 3.562 | 11.479 | 4.684 | 3.048 | 409 | 2.348 | 10.489 | 10 |
| A Coruña | 5.376 | 1.984 | 366 | | 7.726 | 5.690 | 1.849 | 291 | | 7.830 | 2 |
| Cuenca | 807 | 459 | 52 | | 1.318 | 807 | 455 | 42 | | 1.304 | 4 |
| Girona | 6.101 | 2.018 | 41 | | 8.160 | 6.082 | 1.930 | 17 | | 8.029 | 5 |
| Granada | 5.760 | 3.436 | 337 | 2.847 | 12.380 | 5.688 | 3.571 | 276 | 1.795 | 11.330 | 6 |
| Guadalajara | 1.190 | 269 | 10 | | 1.469 | 1.190 | 246 | 6 | | 1.442 | 4 |
| Guipuzcoa | 3.284 | 626 | 73 | | 3.983 | 3.329 | 634 | 57 | | 4.020 | 6 |
| Huelva | 4.416 | 1.912 | 207 | 2.196 | 8.731 | 5.340 | 2.354 | 170 | 1.405 | 9.269 | 14 |
| Huesca | 1.141 | 238 | 12 | | 1.391 | 1.062 | 194 | 13 | | 1.269 | 4 |
| Jaén | 3.739 | 2.644 | 302 | 3.988 | 10.673 | 3.652 | 2.753 | 229 | 1.921 | 8.555 | 4 |
| León | 2.332 | 874 | 182 | | 3.388 | 2.266 | 772 | 119 | | 3.157 | 7 |
| Lleida | 2.040 | 363 | 29 | | 2.432 | 1.958 | 337 | 30 | | 2.325 | 4 |
| La Rioja | 1.889 | 320 | 33 | | 2.242 | 1.721 | 292 | 18 | | 2.031 | 16 |
| Lugo | 1.365 | 509 | 84 | | 1.958 | 1.430 | 504 | 75 | | 2.009 | 5 |
| Madrid | 27.999 | 5.075 | 449 | | 33.523 | 30.433 | 4.398 | 345 | | 35.176 | 4 |
| Málaga | 12.045 | 3.955 | 549 | 1.881 | 18.430 | 12.646 | 4.148 | 465 | 1.161 | 18.420 | 11 |
| Murcia | 11.966 | 2.500 | 267 | | 14.733 | 21.478 | 3.322 | 194 | | 24.994 | 16 |
| Navarra | 3.913 | 821 | 45 | | 4.779 | 3.960 | 786 | 36 | | 4.782 | 5 |
| Ourense | 1.456 | 752 | 127 | | 2.335 | 1.362 | 683 | 103 | | 2.148 | 7 |
| Asturias | 5.462 | 2.055 | 212 | | 7.729 | 5.475 | 1.939 | 195 | | 7.609 | 3 |
| Palencia | 765 | 261 | 57 | | 1.083 | 949 | 248 | 42 | | 1.239 | 10 |
| Las Palmas | 8.057 | 3.345 | 718 | | 12.120 | 7.847 | 3.105 | 648 | | 11.600 | 3 |
| Pontevedra | 6.019 | 2.417 | 291 | | 8.727 | 6.479 | 2.427 | 231 | | 9.137 | 3 |
| Salamanca | 1.706 | 898 | 182 | | 2.786 | 1.776 | 857 | 156 | | 2.789 | 7 |
| S.C.Tenerife | 6.871 | 2.915 | 359 | | 10.145 | 6.683 | 2.614 | 274 | | 9.571 | 17 |
| Cantabria | 2.971 | 766 | 120 | | 3.857 | 3.269 | 841 | 94 | | 4.204 | 7 |
| Segovia | 802 | 159 | 9 | | 970 | 853 | 135 | 6 | | 994 | 13 |
| Sevilla | 12.089 | 6.359 | 1.033 | 5.872 | 25.353 | 12.119 | 6.615 | 843 | 3.751 | 23.328 | 9 |
| Soria | 366 | 95 | 10 | | 471 | 359 | 84 | 8 | | 451 | 4 |
| Tarragona | 7.301 | 2.270 | 64 | | 9.635 | 7.145 | 2.129 | 47 | | 9.321 | 7 |
| Teruel | 593 | 185 | 11 | | 789 | 571 | 167 | 12 | | 750 | 4 |
| Toledo | 3.038 | 1.222 | 124 | | 4.384 | 4.239 | 1.158 | 84 | | 5.481 | 7 |
| Valencia | 15.335 | 4.271 | 491 | | 20.097 | 17.839 | 3.982 | 377 | | 22.198 | 8 |
| Valladolid | 2.662 | 705 | 157 | | 3.524 | 3.078 | 658 | 147 | | 3.883 | 12 |
| Vizcaya | 6.017 | 1.138 | 89 | | 7.244 | 6.155 | 1.042 | 67 | | 7.264 | 4 |
| Zamora | 836 | 353 | 51 | | 1.240 | 807 | 293 | 42 | | 1.142 | 3 |
| Zaragoza | 4.645 | 872 | 127 | | 5.644 | 4.538 | 735 | 87 | | 5.360 | 3 |
| Ceuta | 190 | 227 | 68 | | 485 | 235 | 259 | 60 | | 554 | 6 |
| Melilla | 228 | 187 | 44 | | 459 | 218 | 167 | 32 | | 417 | 9 |
| TOTAL | 285.354 | 99.483 | 11.794 | 27.765 | 424.396 | 298.742 | 95.343 | 9.556 | 16.835 | 420.476 | 8 |

Solicitudes, altas y plazo de reconocimiento del mes de noviembre.

PLAZO DE RECONOCIMIENTO



SOLICITUDES, ALTAS Y PLAZO DE RECONOCIMIENTO POR COMUNIDADES AUTÓNOMAS (Noviembre)

| Comunidades Autónomas | Solicitudes | | | | | Altas | | | | | Plazo de Reconocimiento (días) |
|-----------------------|-------------------------|---------------|---------------------------|------------------------------|----------------|-------------------------|---------------|---------------------------|------------------------------|----------------|--------------------------------|
| | Prestación Contributiva | Subsidio | Renta Activa de Inserción | Subsidio Eventuales Agrarios | Total | Prestación Contributiva | Subsidio | Renta Activa de Inserción | Subsidio Eventuales Agrarios | Total | |
| Andalucía | 58.027 | 27.787 | 4.316 | 23.182 | 113.312 | 60.911 | 29.557 | 3.543 | 14.389 | 108.400 | 10 |
| Aragón | 6.379 | 1.295 | 150 | | 7.824 | 6.171 | 1.096 | 112 | | 7.379 | 3 |
| Asturias | 5.462 | 2.055 | 212 | | 7.729 | 5.475 | 1.939 | 195 | | 7.609 | 3 |
| Illes Balears | 21.363 | 11.151 | 72 | | 32.586 | 16.237 | 8.071 | 65 | | 24.373 | 9 |
| Canarias | 14.928 | 6.260 | 1.077 | | 22.265 | 14.530 | 5.719 | 922 | | 21.171 | 9 |
| Cantabria | 2.971 | 766 | 120 | | 3.857 | 3.269 | 841 | 94 | | 4.204 | 7 |
| Castilla León | 12.221 | 4.193 | 734 | | 17.148 | 12.953 | 3.873 | 586 | | 17.412 | 9 |
| Castilla La mancha | 9.458 | 4.493 | 492 | | 14.443 | 10.756 | 4.342 | 384 | | 15.482 | 6 |
| Cataluña | 46.837 | 11.439 | 560 | | 58.836 | 45.099 | 10.433 | 431 | | 55.963 | 4 |
| C. Valenciana | 30.427 | 8.391 | 1.221 | | 40.039 | 33.325 | 7.869 | 990 | | 42.184 | 11 |
| Extremadura | 5.822 | 4.778 | 886 | 4.583 | 16.069 | 5.790 | 4.917 | 714 | 2.446 | 13.867 | 6 |
| Galicia | 14.216 | 5.662 | 868 | | 20.746 | 14.961 | 5.463 | 700 | | 21.124 | 3 |
| Madrid | 27.999 | 5.075 | 449 | | 33.523 | 30.433 | 4.398 | 345 | | 35.176 | 4 |
| Murcia | 11.966 | 2.500 | 267 | | 14.733 | 21.478 | 3.322 | 194 | | 24.994 | 16 |
| Navarra | 3.913 | 821 | 45 | | 4.779 | 3.960 | 786 | 36 | | 4.782 | 5 |
| País Vasco | 11.058 | 2.083 | 180 | | 13.321 | 11.220 | 1.999 | 135 | | 13.354 | 5 |
| La Rioja | 1.889 | 320 | 33 | | 2.242 | 1.721 | 292 | 18 | | 2.031 | 16 |
| Ceuta | 190 | 227 | 68 | | 485 | 235 | 259 | 60 | | 554 | 6 |
| Melilla | 228 | 187 | 44 | | 459 | 218 | 167 | 32 | | 417 | 9 |
| TOTAL | 285.354 | 99.483 | 11.794 | 27.765 | 424.396 | 298.742 | 95.343 | 9.556 | 16.835 | 420.476 | 8 |

Notas informativas:

Solicitudes y altas del mes de noviembre.

El dato de solicitudes indica el número de expedientes de prestaciones recibidas.

El dato de altas indica el número de expedientes reconocidos, tanto inicialmente como por reanudación de las prestaciones, sin incluir las altas tras las prórrogas del subsidio y en el caso de RAI, indica el dato de participantes en el programa.

El plazo de reconocimiento indica el número de días que median entre la fecha de solicitud y la fecha de resolución.

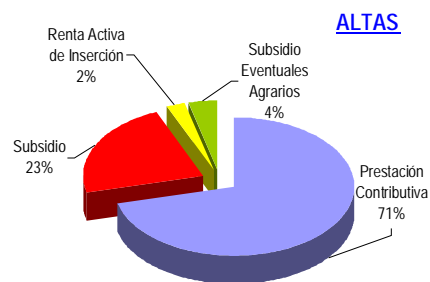
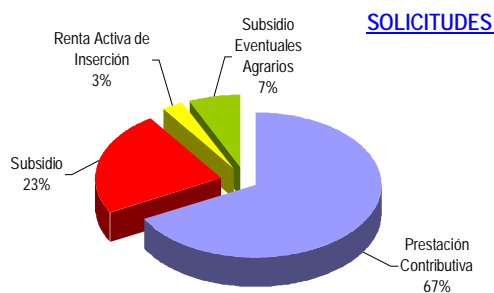

BENEFICIARIOS DE PRESTACIONES POR DESEMPLEO Y COBERTURAS POR PROVINCIAS

(Noviembre)

| Provincias | Beneficiarios | | | | | Coberturas | |
|---------------|-------------------------|----------------|---------------------------|----------------------------------|------------------|--------------|--------------|
| | Prestación Contributiva | Subsidio | Renta Activa de Inserción | Subsidio Eventuales Agrarios (1) | Total | Bruta | Neta |
| Álava | 4.623 | 1.805 | 53 | | 6.481 | 80,23 | 85,93 |
| Albacete | 5.669 | 4.943 | 984 | | 11.596 | 64,83 | 77,45 |
| Alicante | 35.839 | 16.825 | 3.494 | | 56.158 | 83,43 | 93,43 |
| Almería | 11.704 | 7.063 | 843 | 5.706 | 25.316 | 104,71 | 131,54 |
| Ávila | 2.341 | 1.177 | 143 | | 3.661 | 64,03 | 80,50 |
| Badajoz | 10.362 | 14.259 | 4.744 | 14.838 | 44.203 | 72,64 | 90,41 |
| Illes Balears | 29.201 | 14.771 | 360 | | 44.332 | 146,68 | 150,81 |
| Barcelona | 117.557 | 38.871 | 1.815 | | 158.243 | 107,24 | 115,47 |
| Burgos | 5.099 | 2.172 | 227 | | 7.498 | 75,32 | 86,95 |
| Cáceres | 6.039 | 5.857 | 840 | 8.628 | 21.364 | 68,47 | 75,71 |
| Cádiz | 27.241 | 19.294 | 6.923 | 13.035 | 66.493 | 61,91 | 85,21 |
| Castellón | 9.398 | 2.138 | 77 | | 11.613 | 105,08 | 113,14 |
| Ciudad Real | 6.567 | 6.104 | 698 | | 13.369 | 63,13 | 75,08 |
| Córdoba | 13.288 | 12.762 | 2.477 | 27.601 | 56.128 | 73,48 | 87,49 |
| A Coruña | 18.482 | 13.080 | 2.061 | | 33.623 | 65,55 | 80,76 |
| Cuenca | 2.468 | 1.930 | 204 | | 4.602 | 78,46 | 91,45 |
| Girona | 18.098 | 6.858 | 129 | | 25.085 | 160,02 | 168,63 |
| Granada | 16.331 | 12.658 | 1.724 | 19.082 | 49.795 | 87,53 | 99,03 |
| Guadalajara | 3.865 | 1.272 | 42 | | 5.179 | 102,45 | 109,41 |
| Guipuzcoa | 9.353 | 4.672 | 281 | | 14.306 | 80,06 | 86,56 |
| Huelva | 10.963 | 8.417 | 1.184 | 13.247 | 33.811 | 103,13 | 146,37 |
| Huesca | 3.168 | 833 | 62 | | 4.063 | 100,90 | 113,86 |
| Jaén | 9.705 | 10.919 | 1.744 | 22.744 | 45.112 | 90,65 | 114,55 |
| León | 6.897 | 4.882 | 757 | | 12.536 | 76,33 | 98,58 |
| Lleida | 6.066 | 2.067 | 94 | | 8.227 | 126,62 | 141,55 |
| La Rioja | 4.849 | 1.531 | 99 | | 6.479 | 92,17 | 100,64 |
| Lugo | 4.397 | 3.349 | 591 | | 8.337 | 63,25 | 80,53 |
| Madrid | 115.941 | 30.952 | 2.355 | | 149.248 | 93,11 | 100,11 |
| Málaga | 33.814 | 16.590 | 3.270 | 12.913 | 66.587 | 81,26 | 96,90 |
| Murcia | 21.214 | 8.521 | 1.166 | | 30.901 | 89,96 | 104,77 |
| Navarra | 9.699 | 3.997 | 234 | | 13.930 | 90,51 | 96,58 |
| Ourense | 4.842 | 4.588 | 864 | | 10.294 | 63,91 | 79,36 |
| Asturias | 16.906 | 12.726 | 1.197 | | 30.829 | 72,08 | 82,58 |
| Palencia | 2.279 | 1.221 | 264 | | 3.764 | 66,51 | 83,28 |
| Las Palmas | 28.410 | 14.882 | 4.120 | | 47.412 | 75,18 | 90,81 |
| Pontevedra | 17.231 | 10.624 | 1.751 | | 29.606 | 65,91 | 83,78 |
| Salamanca | 4.584 | 3.158 | 829 | | 8.571 | 60,08 | 74,41 |
| S.C.Tenerife | 22.472 | 12.264 | 1.869 | | 36.605 | 73,60 | 84,42 |
| Cantabria | 7.652 | 4.049 | 666 | | 12.367 | 73,92 | 83,84 |
| Segovia | 1.892 | 527 | 37 | | 2.456 | 82,05 | 96,06 |
| Sevilla | 33.357 | 27.401 | 6.578 | 40.915 | 108.251 | 74,31 | 89,11 |
| Soria | 1.029 | 437 | 38 | | 1.504 | 90,24 | 101,37 |
| Tarragona | 18.792 | 6.688 | 281 | | 25.761 | 138,75 | 154,12 |
| Teruel | 1.771 | 1.013 | 54 | | 2.838 | 103,72 | 117,04 |
| Toledo | 9.973 | 4.901 | 460 | | 15.334 | 69,13 | 74,89 |
| Valencia | 45.778 | 16.603 | 1.998 | | 64.379 | 82,76 | 91,52 |
| Valladolid | 7.959 | 2.742 | 729 | | 11.430 | 57,61 | 73,15 |
| Vizcaya | 15.950 | 7.729 | 414 | | 24.093 | 77,35 | 86,82 |
| Zamora | 2.499 | 1.396 | 280 | | 4.175 | 59,81 | 76,67 |
| Zaragoza | 14.020 | 4.395 | 568 | | 18.983 | 94,37 | 103,96 |
| Ceuta | 928 | 1.482 | 413 | | 2.823 | 55,70 | 77,96 |
| Melilla | 859 | 935 | 286 | | 2.080 | 47,61 | 61,60 |
| TOTAL | 839.421 | 420.330 | 63.371 | 178.709 | 1.501.831 | 83,85 | 97,31 |

Beneficiarios del mes de noviembre.

Coberturas históricas calculadas con datos de paro SILEE.

(1) Datos provisionales

COBERTURA BRUTA

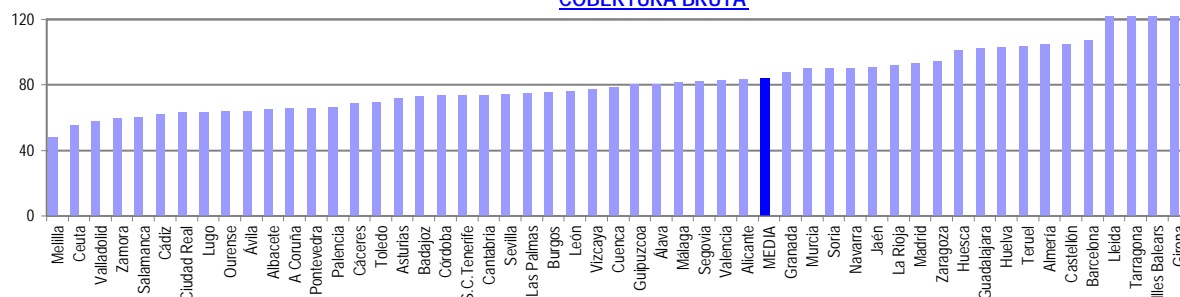

BENEFICIARIOS DE PRESTACIONES POR DESEMPLEO Y COBERTURAS POR CC.AA.

(Noviembre)

| Comunidades Autónomas | Beneficiarios | | | | Total | Coberturas | |
|-----------------------|-------------------------|----------------|---------------------------|------------------------------|------------------|--------------|--------------|
| | Prestación Contributiva | Subsidio | Renta Activa de Inserción | Subsidio Eventuales Agrarios | | Bruta | Neta |
| Andalucía | 156.403 | 115.104 | 24.743 | 155.243 | 451.493 | 77,91 | 96,74 |
| Aragón | 18.959 | 6.241 | 684 | | 25.884 | 96,30 | 106,72 |
| Asturias | 16.906 | 12.726 | 1.197 | | 30.829 | 72,08 | 82,58 |
| Illes Balears | 29.201 | 14.771 | 360 | | 44.332 | 146,68 | 150,81 |
| Canarias | 50.882 | 27.146 | 5.989 | | 84.017 | 74,48 | 87,91 |
| Cantabria | 7.652 | 4.049 | 666 | | 12.367 | 73,92 | 83,84 |
| Castilla León | 28.542 | 19.150 | 2.388 | | 50.080 | 69,40 | 79,48 |
| Castilla La Mancha | 34.579 | 17.712 | 3.304 | | 55.595 | 66,58 | 82,94 |
| Cataluña | 160.513 | 54.484 | 2.319 | | 217.316 | 115,41 | 124,56 |
| C. Valenciana | 91.015 | 35.566 | 5.569 | | 132.150 | 84,63 | 93,92 |
| Extremadura | 16.401 | 20.116 | 5.584 | 23.466 | 65.567 | 71,33 | 85,30 |
| Galicia | 44.952 | 31.641 | 5.267 | | 81.860 | 65,23 | 81,62 |
| Madrid | 115.941 | 30.952 | 2.355 | | 149.248 | 93,11 | 100,11 |
| Murcia | 21.214 | 8.521 | 1.166 | | 30.901 | 89,96 | 104,77 |
| Navarra | 9.699 | 3.997 | 234 | | 13.930 | 90,51 | 96,58 |
| País Vasco | 29.926 | 14.206 | 748 | | 44.880 | 78,61 | 86,61 |
| La Rioja | 4.849 | 1.531 | 99 | | 6.479 | 92,17 | 100,64 |
| Ceuta | 928 | 1.482 | 413 | | 2.823 | 55,70 | 77,96 |
| Melilla | 859 | 935 | 286 | | 2.080 | 47,61 | 61,60 |
| TOTAL | 839.421 | 420.330 | 63.371 | 178.709 | 1.501.831 | 83,85 | 97,31 |

COBERTURA BRUTA

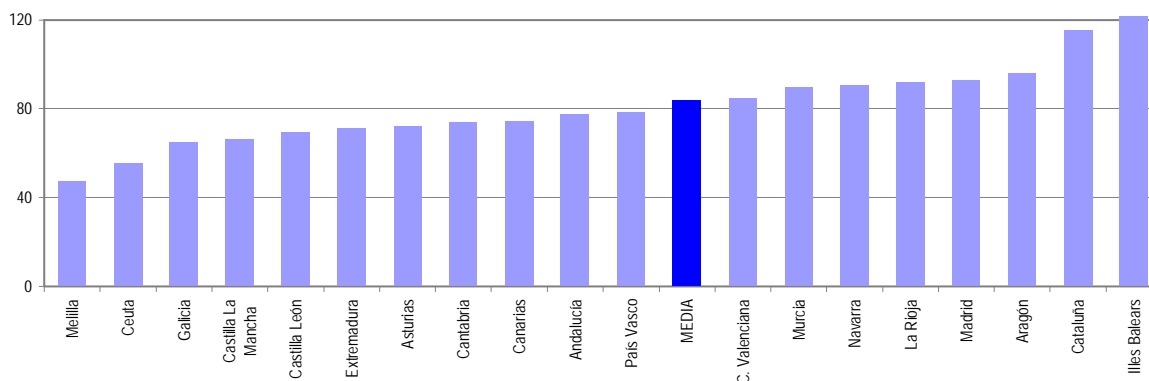

DISTRIBUCION DE BENEFICIARIOS

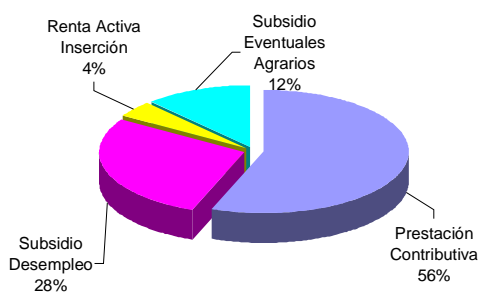

Notas Informativas:

El dato de beneficiarios corresponde a los que están en alta el último día del mes de noviembre.

El dato subsidio incluye también a los beneficiarios de la Renta Agraria de Andalucía y Extremadura

Cobertura Bruta: El cociente que resulta entre el número de beneficiarios de prestaciones desempleo (excluido beneficiarios por desempleo parcial y de trabajadores agrarios), y el paro total registrado, ambos datos del mes del informe.

Cobertura Neta: El cociente que resulta entre el número de beneficiarios de prestaciones desempleo (excluido desempleo parcial y prestaciones y subsidios de trabajadores agrarios) y el paro registrado de industria construcción y servicio, ambos datos del mes del noviembre.

Coberturas históricas calculadas con datos de paro SILEE.

GASTOS DE PRESTACIONES POR DESEMPLEO POR PROVINCIAS

(Noviembre)

| PROVINCIAS | Gastos de Prestaciones (miles de euros) | | | | | Gasto medio por beneficiario (euros/mes) |
|-----------------------|---|-------------------------|--------------------|------------------------|------------------------------|--|
| | Total | Prestación Contributiva | Subsidio Desempleo | Renta Activa Inserción | Subsidio Eventuales Agrarios | |
| Álava | 7.648 | 6.690 | 934 | 24 | | 1.180,1 |
| Albacete | 10.037 | 7.121 | 2.500 | 416 | | 865,6 |
| Alicante | 53.570 | 43.131 | 8.931 | 1.508 | | 953,9 |
| Almería | 21.705 | 15.128 | 3.895 | 378 | 2.304 | 989,3 |
| Ávila | 4.073 | 3.316 | 689 | 68 | | 1.112,5 |
| Badajoz | 25.256 | 11.540 | 6.467 | 1.956 | 5.293 | 679,8 |
| Illes Balears | 44.519 | 36.974 | 7.387 | 158 | | 1.004,2 |
| Barcelona | 175.696 | 155.512 | 19.424 | 760 | | 1.110,3 |
| Burgos | 7.891 | 6.705 | 1.082 | 104 | | 1.052,4 |
| Cáceres | 13.226 | 7.134 | 2.751 | 352 | 2.989 | 803,8 |
| Cádiz | 52.867 | 34.898 | 9.918 | 2.987 | 5.064 | 894,2 |
| Castellón de la Plana | 13.779 | 12.582 | 1.164 | 33 | | 1.186,5 |
| Ciudad Real | 10.791 | 7.581 | 2.918 | 292 | | 807,2 |
| Córdoba | 34.386 | 16.697 | 5.921 | 1.096 | 10.672 | 831,3 |
| A Coruña | 29.417 | 21.778 | 6.751 | 888 | | 874,9 |
| Cuenca | 3.758 | 2.750 | 923 | 85 | | 816,6 |
| Girona | 24.479 | 21.025 | 3.395 | 59 | | 975,8 |
| Granada | 35.075 | 20.486 | 5.878 | 733 | 7.978 | 882,3 |
| Guadalajara | 5.669 | 5.015 | 636 | 18 | | 1.094,6 |
| Guipúzcoa | 16.079 | 13.549 | 2.408 | 122 | | 1.123,9 |
| Huelva | 23.337 | 13.599 | 4.077 | 516 | 5.145 | 884,7 |
| Huesca | 4.493 | 4.044 | 421 | 28 | | 1.105,8 |
| Jaén | 26.447 | 11.806 | 5.048 | 735 | 8.858 | 786,3 |
| León | 11.720 | 8.909 | 2.495 | 316 | | 934,9 |
| Lleida | 8.507 | 7.416 | 1.049 | 42 | | 1.034,0 |
| La Rioja | 7.577 | 6.744 | 793 | 40 | | 1.169,5 |
| Lugo | 6.994 | 5.027 | 1.716 | 251 | | 838,9 |
| Madrid | 167.691 | 150.975 | 15.695 | 1.021 | | 1.123,6 |
| Málaga | 56.549 | 41.440 | 8.252 | 1.408 | 5.449 | 952,0 |
| Murcia | 38.290 | 32.826 | 4.924 | 540 | | 1.239,1 |
| Navarra | 16.082 | 13.950 | 2.030 | 102 | | 1.154,5 |
| Ourense | 8.356 | 5.506 | 2.474 | 376 | | 811,7 |
| Asturias | 28.554 | 21.602 | 6.439 | 513 | | 926,2 |
| Palencia | 3.755 | 3.010 | 633 | 112 | | 997,6 |
| Las Palmas | 41.490 | 32.217 | 7.545 | 1.728 | | 875,1 |
| Pontevedra | 26.450 | 20.224 | 5.484 | 742 | | 893,4 |
| Salamanca | 7.432 | 5.468 | 1.601 | 363 | | 867,1 |
| Sta.Cruz Tenerife | 32.637 | 25.328 | 6.466 | 843 | | 891,6 |
| Cantabria | 12.189 | 9.864 | 2.041 | 284 | | 985,6 |
| Segovia | 2.776 | 2.473 | 287 | 16 | | 1.130,3 |
| Sevilla | 71.991 | 42.166 | 12.691 | 2.790 | 14.344 | 856,1 |
| Soria | 1.521 | 1.285 | 221 | 15 | | 1.011,3 |
| Tarragona | 26.291 | 22.971 | 3.204 | 116 | | 1.020,6 |
| Teruel | 2.706 | 2.171 | 511 | 24 | | 953,5 |
| Toledo | 14.915 | 12.090 | 2.607 | 218 | | 972,7 |
| Valencia | 68.712 | 59.156 | 8.687 | 869 | | 1.067,3 |
| Valladolid | 12.732 | 10.963 | 1.436 | 333 | | 1.113,9 |
| Vizcaya | 26.727 | 22.666 | 3.879 | 182 | | 1.109,3 |
| Zamora | 3.582 | 2.772 | 697 | 113 | | 858,0 |
| Zaragoza | 20.075 | 17.611 | 2.217 | 247 | | 1.057,5 |
| Ceuta | 2.015 | 1.108 | 728 | 179 | | 713,8 |
| Melilla | 1.581 | 1.001 | 458 | 122 | | 760,1 |
| TOTAL NACIONAL | 1.374.095 | 1.068.000 | 210.778 | 27.221 | 68.096 | 987,1 |

Fuente: Datos provisionales del Servicio Público de Empleo Estatal

Notas:

Gastos contabilizados en el mes de diciembre y devengados en el mes de noviembre.

Los gastos incluyen las cotizaciones a la Seguridad Social

Los gastos de subsidio por desempleo incluyen los de Renta Agraria

En los gastos medios por beneficiario no se incluyen los gastos y el número de trabajadores del subsidio para eventuales agrarios (REASS)

GASTO MEDIO POR BENEFICIARIO

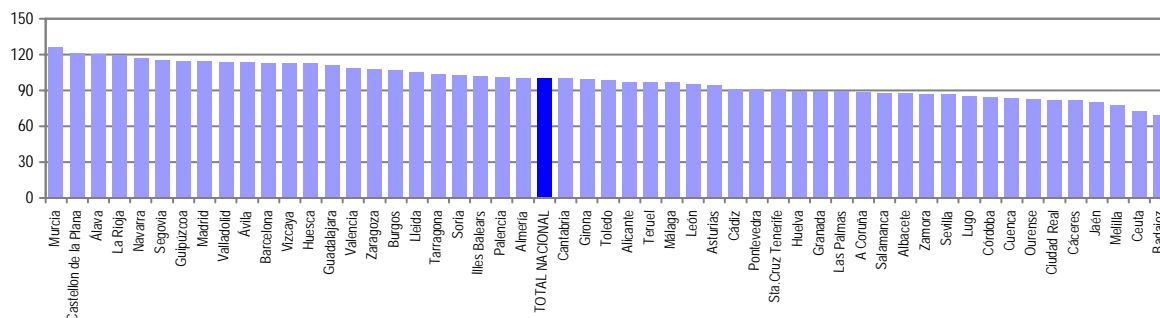

Notas: Valores nacionales = Índice 100

GASTOS DE PRESTACIONES POR DESEMPLEO CC. AA

(Noviembre)

| CC.AA. | Gastos de Prestaciones (miles de euros) | | | | | Gasto medio por beneficiario (euros/mes) |
|-----------------------|---|-------------------------|--------------------|------------------------|------------------------------|--|
| | Total | Prestacion Contributiva | Subsidio Desempleo | Renta Activa Inserción | Subsidio Eventuales Agrarios | |
| Andalucía | 322.357 | 196.220 | 55.680 | 10.643 | 59.814 | 886,2 |
| Aragón | 27.274 | 23.826 | 3.149 | 299 | | 1.053,7 |
| Asturias | 28.554 | 21.602 | 6.439 | 513 | | 926,2 |
| Illes Balears | 44.519 | 36.974 | 7.387 | 158 | | 1.004,2 |
| Canarias | 74.127 | 57.545 | 14.011 | 2.571 | | 882,3 |
| Cantabria | 12.189 | 9.864 | 2.041 | 284 | | 985,6 |
| Castilla y León | 55.482 | 44.901 | 9.141 | 1.440 | | 998,0 |
| Castilla-La Mancha | 45.170 | 34.557 | 9.584 | 1.029 | | 902,0 |
| Cataluña | 234.973 | 206.924 | 27.072 | 977 | | 1.081,3 |
| C. Valenciana | 136.061 | 114.869 | 18.782 | 2.410 | | 1.029,6 |
| Extremadura | 38.482 | 18.674 | 9.218 | 2.308 | 8.282 | 717,3 |
| Galicia | 71.217 | 52.535 | 16.425 | 2.257 | | 870,0 |
| Madrid | 167.691 | 150.975 | 15.695 | 1.021 | | 1.123,6 |
| Murcia | 38.290 | 32.826 | 4.924 | 540 | | 1.239,1 |
| Navarra | 16.082 | 13.950 | 2.030 | 102 | | 1.154,5 |
| Pais Vasco | 50.454 | 42.905 | 7.221 | 328 | | 1.124,2 |
| La Rioja | 7.577 | 6.744 | 793 | 40 | | 1.169,5 |
| Ceuta | 2.015 | 1.108 | 728 | 179 | | 713,8 |
| Melilla | 1.581 | 1.001 | 458 | 122 | | 760,1 |
| TOTAL NACIONAL | 1.374.095 | 1.068.000 | 210.778 | 27.221 | 68.096 | 987,1 |

Fuente: Datos provisionales del Servicio Público de Empleo Estatal

Notas:

Gastos contabilizados en el mes de diciembre y devengados en el mes de noviembre.

Los gastos incluyen las cotizaciones a la Seguridad Social

Los gastos de subsidio por desempleo incluyen los de Renta Agraria

En los gastos medios por beneficiario no se incluyen los gastos del subsidio para trabajadores eventuales agrarios (REASS)

TOTAL NACIONAL DE GASTOS DE PRESTACIONES DE DESEMPLEO

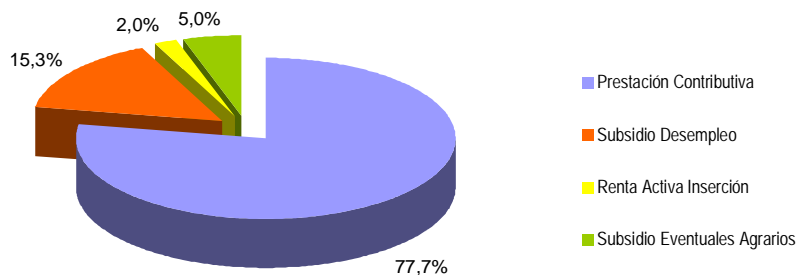

GASTO MEDIO POR BENEFICIARIO

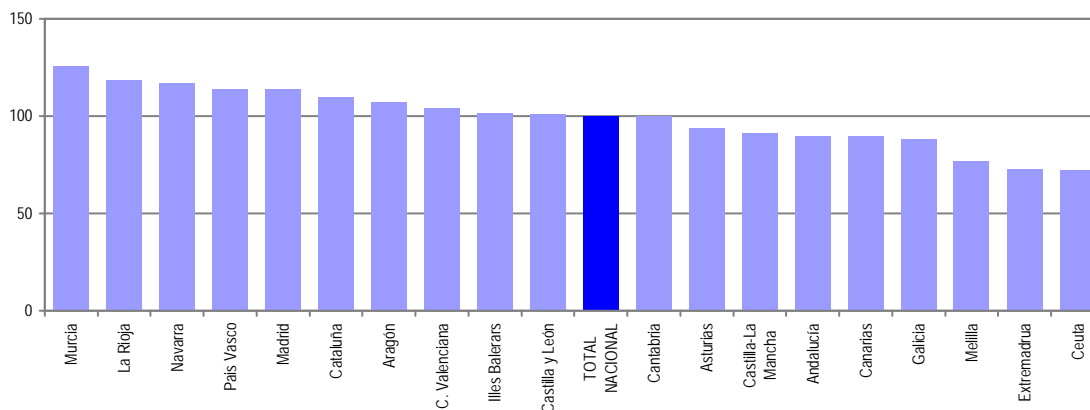

Notas: Valores nacionales = Índice 100

SÍNTESIS DE DATOS NACIONALES DE BENEFICIARIOS DE PRESTACIONES POR DESEMPLEO EXTRANJEROS

Noviembre de 2005, 2006 y 2007

| | 2005 | 2006 | INCREMENTO 2006 S/ 2005 (%) | 2007 | INCREMENTO 2007 S/ 2006 (%) |
|--|---------------|---------------|-----------------------------------|----------------|-----------------------------------|
| Nº DE BENEFICIARIOS | 69.320 | 91.816 | 32,5 | 135.532 | 47,6 |
| Prestación Contributiva | 51.416 | 71.494 | 39,1 | 109.379 | 53,0 |
| Subsidio | 14.166 | 16.309 | 15,1 | 21.239 | 30,2 |
| Renta Activa de Inserción | 1.216 | 1.724 | 41,8 | 2.412 | 39,9 |
| Subsidio Eventuales Agrarios | 2.522 | 2.289 | -9,2 | 2.502 | 9,3 |
| ENTORNO COMUNITARIO | 14.862 | 16.958 | 14,1 | 34.919 | 105,9 |
| ENTORNO NO COMUNITARIO | 54.458 | 74.858 | 37,5 | 100.613 | 34,4 |
| % SOBRE TOTAL BENEFICIARIOS | 5,17 | 6,66 | 28,9 | 9,02 | 35,5 |
| Prestación Contributiva | 7,25 | 9,58 | 32,3 | 13,03 | 36,0 |
| Subsidio | 3,76 | 4,22 | 12,3 | 5,05 | 19,7 |
| Renta Activa de Inserción | 2,08 | 3,07 | 47,7 | 3,81 | 23,9 |
| Subsidio Eventuales Agrarios | 1,28 | 1,21 | -6,2 | 1,40 | 16,2 |
| % BENEFICIARIOS s/DEMANDANTES DE EMPLEO EXTRANJEROS | 37,34 | 56,90 | 52,4 | 68,33 | 20,1 |
| GASTO (Miles de Euros) (1) | 55.354 | 75.086 | 35,6 | 116.055 | 54,6 |
| Prestación Contributiva | 47.971 | 66.550 | 38,7 | 104.284 | 56,7 |
| Subsidio | 5.907 | 7.010 | 18,7 | 9.877 | 40,9 |
| Renta Activa de Inserción | 432 | 615 | 42,4 | 885 | 43,9 |
| Subsidio Eventuales Agrarios | 1.044 | 911 | -12,7 | 1.009 | 10,8 |
| % S/GASTO TOTAL PRESTACIONES | 4,9 | 6,2 | 26,5 | 8,4 | 35,5 |

(1) Datos estimados.

Fuente: Datos provisionales del Servicio Público de Empleo Estatal correspondientes al mes de noviembre de cada año.

Notas:

En el entorno comunitario se incluyen los países de la UE, inclusive los de régimen transitorio, los del Espacio Económico Europeo (Liechtenstein, Islandia y Noruega) y la Confederación Suiza.

SÍNTESIS DE DATOS NACIONALES DE BENEFICIARIOS DE PRESTACIONES POR DESEMPLEO EXTRANJEROS

Noviembre de 2005, 2006 y 2007

Nº DE BENEFICIARIOS

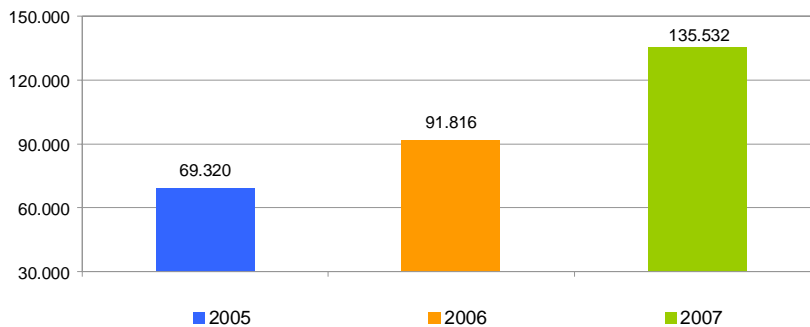

% s/ TOTAL BENEFICIARIOS

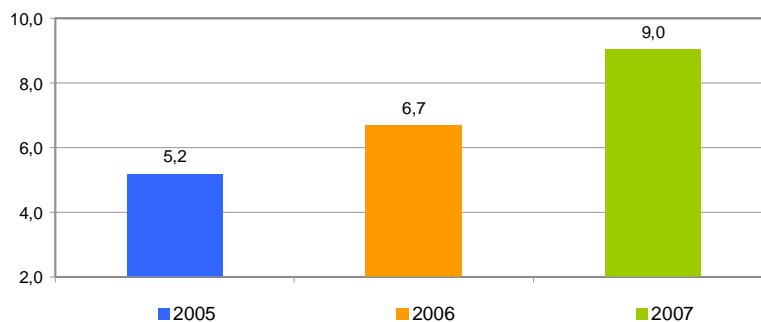

% BENEFICIARIOS s/ DEMANDANTES EMPLEO EXTRANJEROS

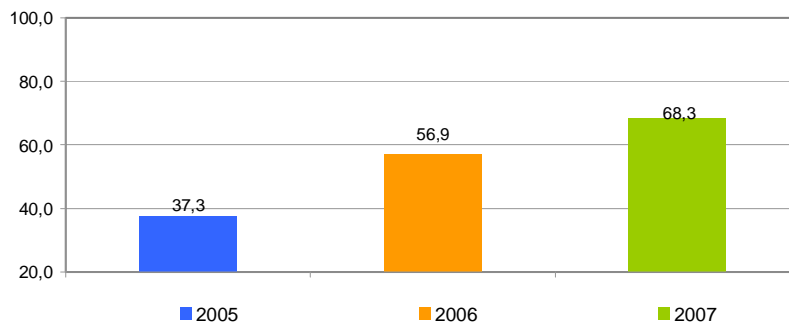

SÍNTESIS DE DATOS NACIONALES DE BENEFICIARIOS DE PRESTACIONES POR DESEMPLEO EXTRANJEROS

Noviembre de 2005, 2006 y 2007

EVOLUCIÓN DEL GASTO DE BENEFICIARIOS EXTRANJEROS

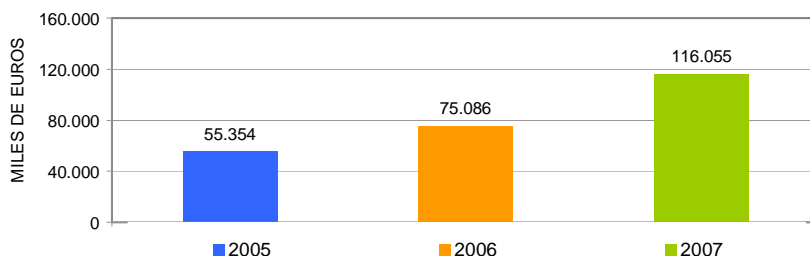

DISTRIBUCIÓN DEL GASTO DE BENEFICIARIOS EXTRANJEROS POR TIPO DE PRESTACIÓN (%)

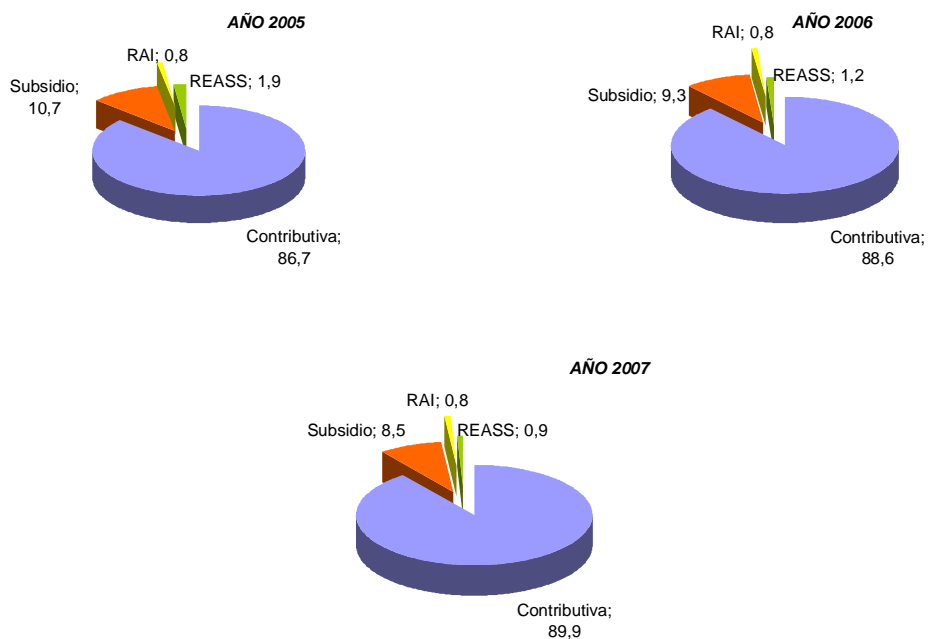

EVOLUCIÓN % GASTO BENEFICIARIOS EXTRANJEROS s/GASTO TOTAL EN PRESTACIONES

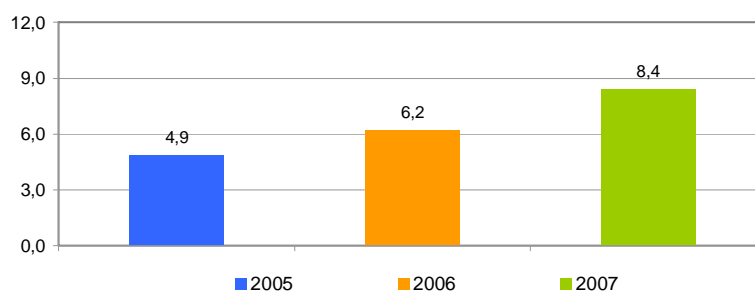

DISTRIBUCIÓN DE LOS BENEFICIARIOS EXTRANJEROS POR PROVINCIAS

(Noviembre)

| | Beneficiarios extranjeros | | | % |
|-----------------------|---------------------------|---------------------|------------------------|---------------|
| | Total | Países comunitarios | Países no comunitarios | |
| Álava | 476 | 87 | 389 | 0,35 |
| Albacete | 782 | 223 | 559 | 0,58 |
| Alicante | 7.448 | 2.041 | 5.407 | 5,50 |
| Almería | 4.480 | 1.166 | 3.314 | 3,31 |
| Ávila | 252 | 60 | 192 | 0,19 |
| Badajoz | 436 | 199 | 237 | 0,32 |
| Illes Balears | 9.439 | 3.688 | 5.751 | 6,96 |
| Barcelona | 20.937 | 3.431 | 17.506 | 15,45 |
| Burgos | 614 | 211 | 403 | 0,45 |
| Cáceres | 1.064 | 90 | 974 | 0,79 |
| Cádiz | 1.173 | 413 | 760 | 0,87 |
| Castellon de la Plana | 2.226 | 932 | 1.294 | 1,64 |
| Ciudad Real | 914 | 342 | 572 | 0,67 |
| Córdoba | 504 | 126 | 378 | 0,37 |
| A Coruña | 796 | 255 | 541 | 0,59 |
| Cuenca | 490 | 220 | 270 | 0,36 |
| Girona | 6.394 | 1.330 | 5.064 | 4,72 |
| Granada | 1.673 | 494 | 1.179 | 1,23 |
| Guadalajara | 697 | 239 | 458 | 0,51 |
| Guipúzcoa | 700 | 194 | 506 | 0,52 |
| Huelva | 1.588 | 526 | 1.062 | 1,17 |
| Huesca | 781 | 182 | 599 | 0,58 |
| Jaén | 703 | 108 | 595 | 0,52 |
| León | 570 | 241 | 329 | 0,42 |
| Lleida | 1.789 | 414 | 1.375 | 1,32 |
| La Rioja | 1.142 | 236 | 906 | 0,84 |
| Lugo | 280 | 90 | 190 | 0,21 |
| Madrid | 21.893 | 5.049 | 16.844 | 16,15 |
| Málaga | 5.623 | 1.985 | 3.638 | 4,15 |
| Murcia | 5.447 | 404 | 5.043 | 4,02 |
| Navarra | 1.705 | 334 | 1.371 | 1,26 |
| Ourense | 362 | 237 | 125 | 0,27 |
| Asturias | 939 | 262 | 677 | 0,69 |
| Palencia | 105 | 39 | 66 | 0,08 |
| Las Palmas | 5.281 | 1.336 | 3.945 | 3,90 |
| Pontevedra | 1.101 | 419 | 682 | 0,81 |
| Salamanca | 278 | 130 | 148 | 0,21 |
| Sta.Cruz Tenerife | 3.110 | 1.201 | 1.909 | 2,30 |
| Cantabria | 769 | 162 | 607 | 0,57 |
| Segovia | 344 | 167 | 177 | 0,25 |
| Sevilla | 1.348 | 349 | 999 | 1,00 |
| Soria | 170 | 37 | 133 | 0,13 |
| Tarragona | 6.075 | 1.609 | 4.466 | 4,48 |
| Teruel | 308 | 119 | 189 | 0,23 |
| Toledo | 1.633 | 547 | 1.086 | 1,21 |
| Valencia | 5.979 | 1.743 | 4.236 | 4,41 |
| Valladolid | 553 | 258 | 295 | 0,41 |
| Vizcaya | 863 | 171 | 692 | 0,64 |
| Zamora | 170 | 101 | 69 | 0,13 |
| Zaragoza | 2.526 | 711 | 1.815 | 1,86 |
| Ceuta | 248 | 3 | 245 | 0,18 |
| Meiilla | 354 | 8 | 346 | 0,26 |
| TOTAL NACIONAL | 135.532 | 34.919 | 100.613 | 100,00 |

DISTRIBUCIÓN DE LOS BENEFICIARIOS EXTRANJEROS POR COMUNIDADES AUTÓNOMAS (Noviembre)

| | TOTAL | | | | COMUNITARIOS | | | | NO COMUNITARIOS | | | | | | |
|--------------------|----------------------------|---------------|--------------|--------------|----------------|----------------------------|--------------|------------|-----------------|---------------|----------------------------|---------------|--------------|--------------|----------------|
| | Prestaciones R.D.Leg. 1/94 | | REASS | RAI | Total | Prestaciones R.D.Leg. 1/94 | | REASS | RAI | Total | Prestaciones R.D.Leg. 1/94 | | REASS | RAI | Total |
| | Contrib. | Subsidio | | | | Contrib. | Subsidio | | | | Contrib. | Subsidio | | | |
| | | | Contrib. | Subsidio | Contrib. | | | Subsidio | | | | | | | |
| Andalucía | 11.640 | 3.192 | 1.735 | 525 | 17.092 | 3.862 | 1.013 | 116 | 176 | 5.167 | 7.778 | 2.179 | 1.619 | 349 | 11.925 |
| Aragón | 3.177 | 386 | 0 | 52 | 3.615 | 873 | 123 | | 16 | 1.012 | 2.304 | 263 | | 36 | 2.603 |
| Asturias | 652 | 247 | 0 | 40 | 939 | 172 | 76 | | 14 | 262 | 480 | 171 | | 26 | 677 |
| Illes Balears | 6.719 | 2.677 | 0 | 43 | 9.439 | 2.308 | 1.363 | | 17 | 3.688 | 4.411 | 1.314 | | 26 | 5.751 |
| Canarias | 6.693 | 1.437 | 0 | 261 | 8.391 | 1.951 | 496 | | 90 | 2.537 | 4.742 | 941 | | 171 | 5.854 |
| Cantabria | 581 | 174 | 0 | 14 | 769 | 120 | 37 | | 5 | 162 | 461 | 137 | | 9 | 607 |
| Castilla-León | 2.331 | 599 | 0 | 126 | 3.056 | 918 | 280 | | 46 | 1.244 | 1.413 | 319 | | 80 | 1.812 |
| Castilla-La Mancha | 3.570 | 882 | 0 | 64 | 4.516 | 1.281 | 265 | | 25 | 1.571 | 2.289 | 617 | | 39 | 2.945 |
| Cataluña | 29.714 | 5.261 | 0 | 220 | 35.195 | 5.437 | 1.307 | | 40 | 6.784 | 24.277 | 3.954 | | 180 | 28.411 |
| C. Valenciana | 13.571 | 1.782 | 0 | 300 | 15.653 | 4.018 | 585 | | 113 | 4.716 | 9.553 | 1.197 | | 187 | 10.937 |
| Extremadura | 432 | 248 | 767 | 53 | 1.500 | 139 | 111 | 19 | 20 | 289 | 293 | 137 | 748 | 33 | 1.211 |
| Galicia | 1.567 | 754 | 0 | 218 | 2.539 | 571 | 312 | | 118 | 1.001 | 996 | 442 | | 100 | 1.538 |
| Madrid | 19.521 | 2.149 | 0 | 223 | 21.893 | 4.487 | 504 | | 58 | 5.049 | 15.034 | 1.645 | | 165 | 16.844 |
| Murcia | 4.976 | 420 | 0 | 51 | 5.447 | 314 | 80 | | 10 | 404 | 4.662 | 340 | | 41 | 5.043 |
| Navarra | 1.402 | 277 | 0 | 26 | 1.705 | 265 | 57 | | 12 | 334 | 1.137 | 220 | | 14 | 1.371 |
| País Vasco | 1.664 | 339 | 0 | 36 | 2.039 | 355 | 85 | | 12 | 452 | 1.309 | 254 | | 24 | 1.587 |
| La Rioja | 1.029 | 105 | 0 | 8 | 1.142 | 220 | 13 | | 3 | 236 | 809 | 92 | | 5 | 906 |
| Ceuta | 31 | 145 | 0 | 72 | 248 | 2 | 1 | | | 3 | 29 | 144 | | 72 | 245 |
| Melilla | 109 | 165 | 0 | 80 | 354 | 4 | 2 | | 2 | 8 | 105 | 163 | | 78 | 346 |
| TOTAL | 109.379 | 21.239 | 2.502 | 2.412 | 135.532 | 27.297 | 6.710 | 135 | 777 | 34.919 | 82.082 | 14.529 | 2.367 | 1.635 | 100.613 |

BENEFICIARIOS EXTRANJEROS COMUNITARIOS (%)

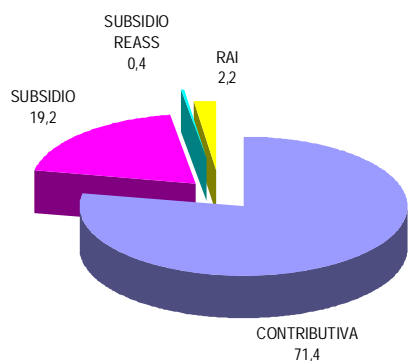

BENEFICIARIOS EXTRANJEROS NO COMUNITARIOS (%)

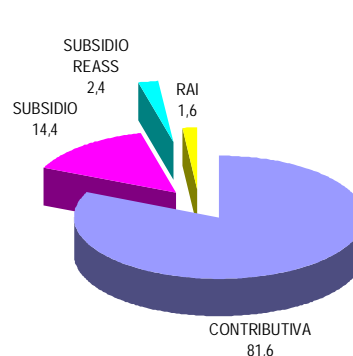

RELACIÓN DE LOS 60 PAÍSES CON MAYOR PROPORCIÓN DE BENEFICIARIOS DE PRESTACIONES POR DESEMPLEO EXTRANJEROS DEL TOTAL DE PAÍSES

(Noviembre)

| | Beneficiarios extranjeros | % s/Total de beneficiarios extranjeros |
|------------------------|---------------------------|--|
| MARRUECOS | 32.993 | 24,34 |
| ECUADOR | 16.380 | 12,09 |
| COLOMBIA | 10.549 | 7,78 |
| RUMANIA | 10.110 | 7,46 |
| ITALIA | 5.050 | 3,73 |
| ARGENTINA | 4.551 | 3,36 |
| PERÚ | 3.471 | 2,56 |
| PORTUGAL | 3.312 | 2,44 |
| BULGARIA | 3.230 | 2,38 |
| UCRANIA | 2.867 | 2,12 |
| REINO UNIDO | 2.830 | 2,09 |
| ALEMANIA | 2.667 | 1,97 |
| ARGELIA | 2.558 | 1,89 |
| FRANCIA | 2.419 | 1,79 |
| BOLIVIA | 2.002 | 1,48 |
| DOMINICANA, REPÚBLICA | 1.997 | 1,47 |
| CUBA | 1.840 | 1,36 |
| SENEGAL | 1.828 | 1,35 |
| PAKISTÁN | 1.723 | 1,27 |
| URUGUAY | 1.588 | 1,17 |
| POLONIA | 1.520 | 1,12 |
| BRASIL | 1.428 | 1,05 |
| RUSIA, FEDERACION DE | 1.280 | 0,94 |
| VENEZUELA | 1.109 | 0,82 |
| CHILE | 1.070 | 0,79 |
| NIGERIA | 1.020 | 0,75 |
| GAMBIA | 1.009 | 0,74 |
| MAURITANIA | 894 | 0,66 |
| MALÍ | 841 | 0,62 |
| PAISES BAJOS | 760 | 0,56 |
| GHANA | 621 | 0,46 |
| BÉLGICA | 606 | 0,45 |
| GUINEA | 524 | 0,39 |
| LITUANIA | 505 | 0,37 |
| FILIPINAS | 442 | 0,33 |
| CHINA | 434 | 0,32 |
| PARAGUAY | 358 | 0,26 |
| INDIA | 351 | 0,26 |
| MOLDAVIA, REPÚBLICA DE | 349 | 0,26 |
| GUINEA ECUATORIAL | 307 | 0,23 |
| ARMENIA | 296 | 0,22 |
| SUECIA | 272 | 0,20 |
| MÉJICO | 265 | 0,20 |
| CHECA, REPÚBLICA | 259 | 0,19 |
| GUINEA BISSAU | 239 | 0,18 |
| ESTADOS UNIDOS | 231 | 0,17 |
| ESLOVAQUIA | 230 | 0,17 |
| AUSTRIA | 207 | 0,15 |
| GEORGIA | 190 | 0,14 |
| IRLANDA | 176 | 0,13 |
| APÁTRIDA | 167 | 0,12 |
| HONDURAS | 155 | 0,11 |
| DINAMARCA | 139 | 0,10 |
| CAMERÚN | 134 | 0,10 |
| BENIN | 126 | 0,09 |
| BANGLADESH | 125 | 0,09 |
| SUIZA | 123 | 0,09 |
| FINLANDIA | 120 | 0,09 |
| SERBIA Y MONTENEGRO | 107 | 0,08 |
| ANGOLA | 105 | 0,08 |
| RESTO | 2.473 | 1,83 |
| TOTAL | 135.532 | 100,00 |

EVOLUCIÓN MENSUAL DEL GASTO DE PRESTACIONES

Datos provisionales.

Gastos contabilizados en el mes de diciembre y devengados en el mes de noviembre, incluyen las cotizaciones a la Seguridad Social

| MESES | AÑO 2006 | | | AÑO 2007 | | |
|------------|---|----------------|-------|---|----------------|-------|
| | GASTO DE PRESTACIONES (Miles de euros) | % DE VARIACIÓN | | GASTO DE PRESTACIONES (Miles de euros) | % DE VARIACIÓN | |
| | | MENSUAL | ANUAL | | MENSUAL | ANUAL |
| ENERO | 1.210.939 | 6,81 | 7,15 | 1.302.020 | 7,78 | 7,52 |
| FEBRERO | 1.223.290 | 1,02 | 6,33 | 1.262.384 | -3,04 | 3,20 |
| MARZO | 1.165.677 | -4,71 | 7,53 | 1.230.229 | -2,55 | 5,54 |
| ABRIL | 1.130.159 | -3,05 | 7,55 | 1.177.760 | -4,26 | 4,21 |
| MAYO | 1.125.773 | -0,39 | 7,57 | 1.173.692 | -0,35 | 4,26 |
| JUNIO | 1.093.607 | -2,86 | 7,41 | 1.166.416 | -0,62 | 6,66 |
| JULIO | 1.127.892 | 3,14 | 10,69 | 1.218.628 | 4,48 | 8,04 |
| AGOSTO | 1.192.156 | 5,70 | 10,07 | 1.323.979 | 8,65 | 11,06 |
| SEPTIEMBRE | 1.191.855 | -0,03 | 5,53 | 1.336.216 | 0,92 | 12,11 |
| OCTUBRE | 1.162.700 | -2,45 | 5,64 | 1.324.727 | -0,86 | 13,94 |
| NOVIEMBRE | 1.207.048 | 3,81 | 7,83 | 1.374.095 | 3,73 | 13,84 |
| DICIEMBRE | 1.208.064 | 0,08 | 6,56 | | | |

EVOLUCIÓN MENSUAL DEL GASTO MEDIO POR BENEFICIARIO DE PRESTACIONES

No se incluyen los gastos del subsidio para trabajadores eventuales agrarios (REASS)

| MESES | AÑO 2006 | | | AÑO 2007 | | |
|------------|------------------------------|----------------|-------|------------------------------|----------------|-------|
| | GASTO MEDIO POR BENEFICIARIO | % DE VARIACIÓN | | GASTO MEDIO POR BENEFICIARIO | % DE VARIACIÓN | |
| | | MENSUAL | ANUAL | | MENSUAL | ANUAL |
| ENERO | 948,40 | 4,27 | 1,74 | 983,79 | 4,32 | 3,73 |
| FEBRERO | 959,72 | 1,19 | 1,64 | 955,99 | -2,83 | -0,39 |
| MARZO | 951,31 | -0,88 | 3,80 | 950,65 | -0,56 | -0,07 |
| ABRIL | 967,81 | 1,73 | 6,41 | 937,32 | -1,40 | -3,15 |
| MAYO | 980,08 | 1,27 | 7,75 | 948,84 | 1,23 | -3,19 |
| JUNIO | 950,70 | -3,00 | 6,06 | 928,94 | -2,10 | -2,29 |
| JULIO | 927,56 | -2,43 | 6,31 | 928,84 | -0,01 | 0,14 |
| AGOSTO | 946,17 | 2,01 | 5,07 | 964,94 | 3,89 | 1,98 |
| SEPTIEMBRE | 1.000,99 | 5,79 | 1,23 | 1.023,60 | 6,08 | 2,26 |
| OCTUBRE | 964,45 | -3,65 | 2,38 | 998,50 | -2,45 | 3,53 |
| NOVIEMBRE | 953,15 | -1,17 | 4,59 | 987,06 | -1,15 | 3,56 |
| DICIEMBRE | 943,06 | -1,06 | 3,68 | | | |

EVOLUCIÓN MENSUAL SOLICITUDES DE PRESTACIONES

| MESES | AÑO 2006 | | | AÑO 2007 | | |
|------------|-----------------------------|----------------|--------|------------------------------|----------------|-------|
| | SOLICITUDES DE PRESTACIONES | % DE VARIACIÓN | | SOLICITUDES POR PRESTACIONES | % DE VARIACIÓN | |
| | | MENSUAL | ANUAL | | MENSUAL | ANUAL |
| ENERO | 366.529 | 11,46 | 2,59 | 403.601 | 26,16 | 10,11 |
| FEBRERO | 304.991 | -16,79 | -1,70 | 320.336 | -20,63 | 5,03 |
| MARZO | 330.422 | 8,34 | 3,16 | 364.435 | 13,77 | 10,29 |
| ABRIL | 277.752 | -15,94 | -15,72 | 338.164 | -7,21 | 21,75 |
| MAYO | 346.701 | 24,82 | 6,20 | 351.496 | 3,94 | 1,38 |
| JUNIO | 360.476 | 3,97 | 7,11 | 372.414 | 5,95 | 3,31 |
| JULIO | 391.355 | 8,57 | 5,95 | 426.906 | 14,63 | 9,08 |
| AGOSTO | 330.466 | -15,56 | 6,41 | 364.470 | -14,63 | 10,29 |
| SEPTIEMBRE | 337.268 | 2,06 | 1,14 | 356.127 | -2,29 | 5,59 |
| OCTUBRE | 391.949 | 16,21 | 6,94 | 444.488 | 24,81 | 13,40 |
| NOVIEMBRE | 392.698 | 0,19 | 2,58 | 424.396 | -4,52 | 8,07 |
| DICIEMBRE | 319.909 | -18,54 | -2,72 | | | |

EVOLUCIÓN MENSUAL DE BENEFICIARIOS DE PRESTACIONES

| MESES | AÑO 2006 | | | AÑO 2007 | | |
|------------|---------------|----------------|-------|---------------|----------------|-------|
| | BENEFICIARIOS | % DE VARIACIÓN | | BENEFICIARIOS | % DE VARIACIÓN | |
| | | MENSUAL | ANUAL | | MENSUAL | ANUAL |
| ENERO | 1.383.215 | 1,89 | 4,70 | 1.425.737 | 2,49 | 3,07 |
| FEBRERO | 1.387.237 | 0,29 | 4,00 | 1.422.225 | -0,25 | 2,52 |
| MARZO | 1.333.030 | -3,91 | 3,16 | 1.396.221 | -1,83 | 4,74 |
| ABRIL | 1.270.781 | -4,67 | 0,67 | 1.354.043 | -3,02 | 6,55 |
| MAYO | 1.256.102 | -1,16 | -0,38 | 1.337.477 | -1,22 | 6,48 |
| JUNIO | 1.256.709 | 0,05 | 0,75 | 1.356.040 | 1,39 | 7,90 |
| JULIO | 1.319.858 | 5,02 | 3,52 | 1.411.105 | 4,06 | 6,91 |
| AGOSTO | 1.365.133 | 3,43 | 4,39 | 1.472.195 | 4,33 | 7,84 |
| SEPTIEMBRE | 1.305.817 | -4,35 | 3,91 | 1.410.445 | -4,19 | 8,01 |
| OCTUBRE | 1.318.772 | 0,99 | 2,85 | 1.431.382 | 1,48 | 8,54 |
| NOVIEMBRE | 1.378.350 | 4,52 | 2,77 | 1.501.831 | 4,92 | 8,96 |
| DICIEMBRE | 1.391.079 | 0,92 | 2,47 | | | |

EVOLUCIÓN MENSUAL DEL PLAZO DE RECONOCIMIENTO DE PRESTACIONES

| MESES | AÑO 2006 | | | AÑO 2007 | | |
|------------|-------------------------|----------------|--------|-------------------------|----------------|--------|
| | PLAZO DE RECONOCIMIENTO | % DE VARIACIÓN | | PLAZO DE RECONOCIMIENTO | % DE VARIACIÓN | |
| | | MENSUAL | ANUAL | | MENSUAL | ANUAL |
| ENERO | 20 | 53,85 | 0,00 | 13 | 62,50 | -35,00 |
| FEBRERO | 14 | -30,00 | -22,22 | 9 | -30,77 | -35,71 |
| MARZO | 9 | -35,71 | -30,77 | 7 | -22,22 | -22,22 |
| ABRIL | 10 | 11,11 | -16,67 | 7 | 0,00 | -30,00 |
| MAYO | 9 | -10,00 | -30,77 | 7 | 0,00 | -22,22 |
| JUNIO | 8 | -11,11 | -27,27 | 6 | -14,29 | -25,00 |
| JULIO | 9 | 12,50 | -18,18 | 7 | 16,67 | -22,22 |
| AGOSTO | 12 | 33,33 | -25,00 | 11 | 57,14 | -8,33 |
| SEPTIEMBRE | 12 | 0,00 | -40,00 | 13 | 18,18 | 8,33 |
| OCTUBRE | 9 | -25,00 | -40,00 | 10 | -23,08 | 11,11 |
| NOVIEMBRE | 8 | -11,11 | -42,86 | 8 | -20,00 | 0,00 |
| DICIEMBRE | 8 | 0,00 | -38,46 | | | |

DEMANDANTES DE EMPLEO, PARO REGISTRADO, CONTRATOS Y PRESTACIONES



DICIEMBRE

2007



MINISTERIO
DE TRABAJO
Y ASUNTOS SOCIALES

INEM

INSTITUTO DE EMPLEO
SERVICIO PÚBLICO
DE EMPLEO ESTATAL