

DATOS DE LOS REGISTROS DEL
SERVICIO PÚBLICO DE EMPLEO ESTATAL

DEMANDANTES DE
EMPLEO, PARO,
CONTRATOS Y
PRESTACIONES POR
DESEMPLEO



NOVIEMBRE
2010



GOBIERNO
DE ESPAÑA

MINISTERIO
DE TRABAJO
E INMIGRACIÓN

SERVICIO PÚBLICO
DE EMPLEO ESTATAL

DATOS DE LOS REGISTROS DEL SERVICIO
PÚBLICO DE EMPLEO ESTATAL

DEMANDANTES DE
EMPLEO, PARO,
CONTRATOS Y
PRESTACIONES POR
DESEMPLEO

NOVIEMBRE
2010

CONTENIDO

| | Pág. |
|---|------|
| PARO REGISTRADO | 5 |
| CONTRATOS | 11 |
| ANEXO 1 Demandantes de Empleo y Paro Registrado | 17 |
| ANEXO 2 Contratos Registrados | 43 |
| PRESTACIONES | 59 |

PARO REGISTRADO

El número de desempleados registrados en las Oficinas de los Servicios Públicos de Empleo, al finalizar el mes de noviembre, ha subido en 24.318 personas en relación con el mes anterior. En valores relativos, el incremento del paro es de un 0,60%. De esta forma el paro registrado se ha situado en 4.110.294.

En noviembre de 2009 el desempleo se incrementó en 60.593 parados respecto al mes anterior. Por otra parte, desde noviembre de 2009, el paro se ha incrementado en 241.348 personas (6,24%).

En términos desestacionalizados, el desempleo se ha situado en 4.080.911, lo que supone 45.503 parados menos que el valor desestacionalizado del paro registrado en octubre. Para realizar la estimación se han utilizado los mismos coeficientes que en la publicación técnica «Síntesis de Indicadores Económicos» del Ministerio de Economía y Hacienda.

EVOLUCIÓN DEL PARO REGISTRADO

2006 - 2010

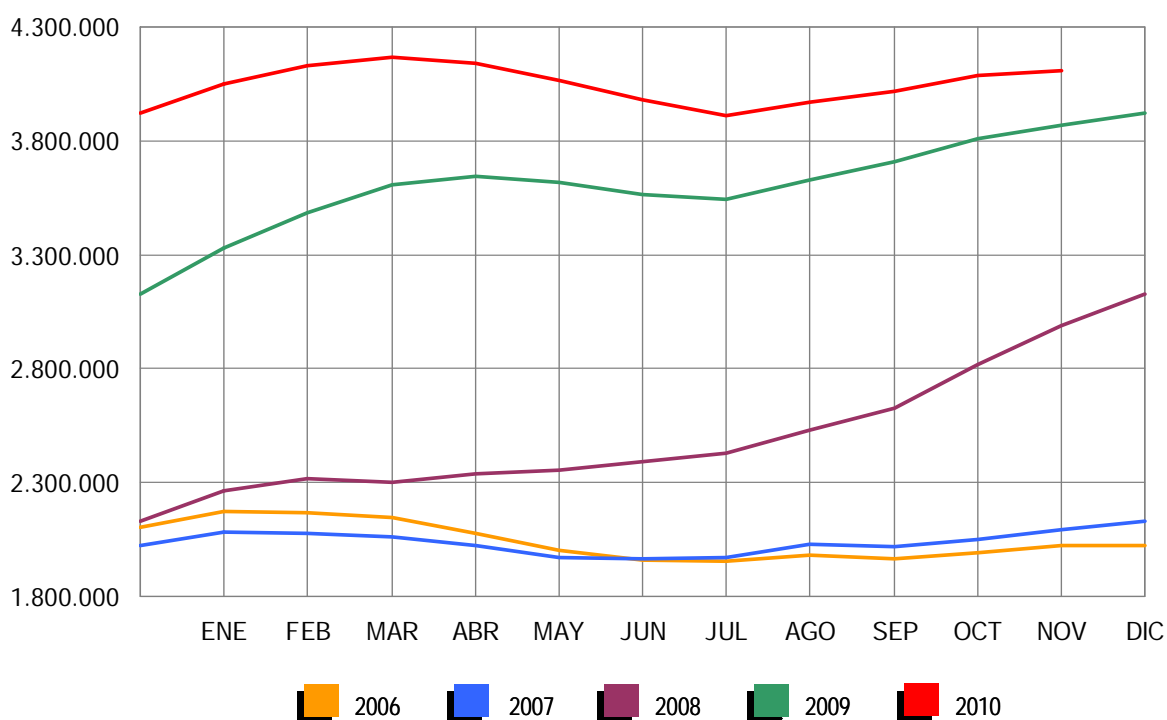

Por sectores económicos, el paro registrado presenta las siguientes variaciones respecto a octubre: En Agricultura sube en 2.437 (1,86%); en Industria se reduce en 1.744 (-0,36%); en Construcción baja en 769 (-0,11%); en Servicios se incrementa en 15.757 (0,66%). Por último, el colectivo Sin Empleo Anterior sube en 8.637 personas (2,43%).

PARO REGISTRADO POR SECTORES

COMPARACIÓN CON EL MES ANTERIOR

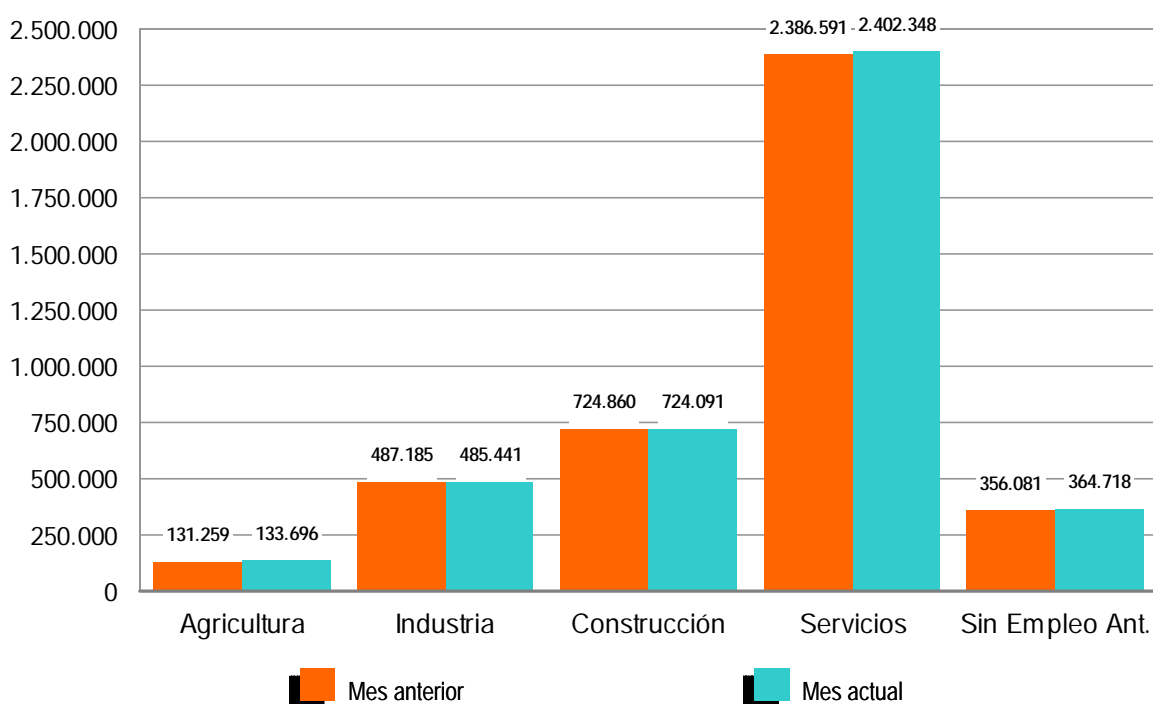

El desempleo masculino se sitúa en 2.027.565 al subir 11.094 (0,55%) y el femenino en 2.082.729, al incrementarse en 13.224 desempleados (0,64%) en relación al mes de octubre. Si lo comparamos con noviembre de 2009, el paro masculino sube en 87.164 (4,49%) personas y el femenino aumenta en 154.184 (7,99%).

Por su parte, el desempleo de los jóvenes menores de 25 años se incrementa en noviembre en 2.164 personas (0,47%) respecto al mes anterior y el paro de 25 y más años sube en 22.154 (0,61%).

El paro registrado baja en 5, encabezadas por Canarias (-3.580), Extremadura (-2.573) y Madrid (-2.309). Sube, en cambio, en las 12 Comunidades Autónomas restantes, encabezadas por Andalucía (8.517) y Galicia (7.827).

En cuanto a las provincias, el desempleo registrado baja en 16, encabezadas por Barcelona (-2.660), Madrid (-2.309) y Tenerife (-2.020). Sube, en cambio, en 36, encabezadas por Illes Balears (7.288) y Málaga (4.607).

PARO REGISTRADO POR SEXO Y EDAD

NOVIEMBRE 2010

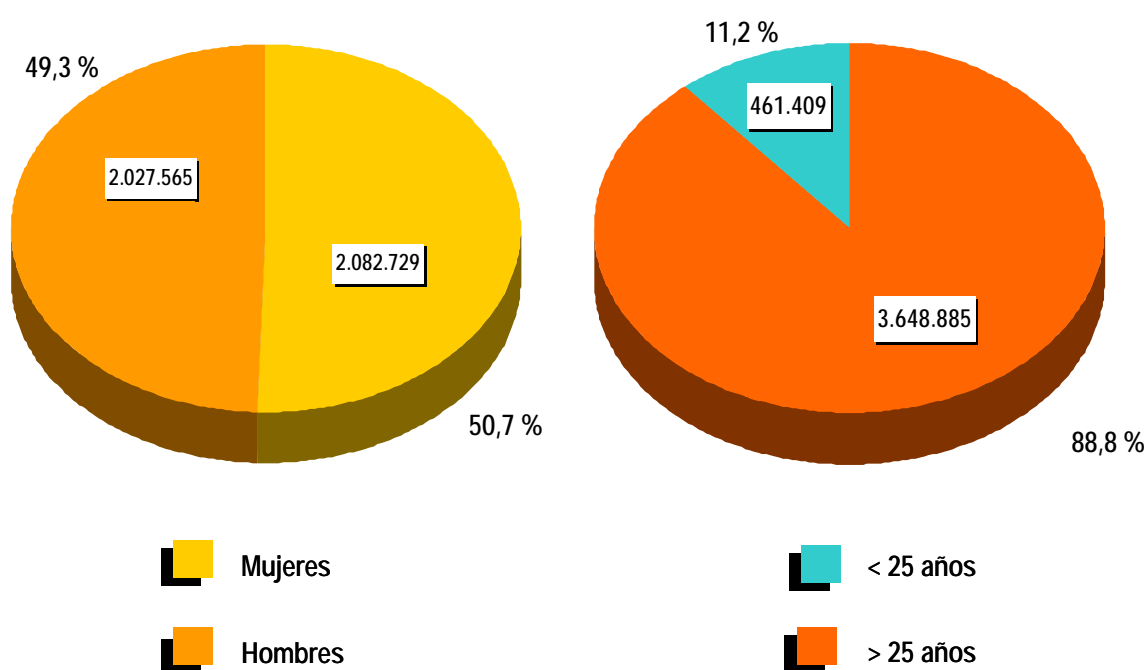

CONTRATOS

NOTA PREVIA

Nueva metodología en la estadística de contratos

Desde enero de 2007 se inicia una nueva clasificación de los contratos indefinidos. Los contratos indefinidos ordinarios no acogidos a fomento de la contratación indefinida incluyen, desde enero de 2007, tanto los bonificados como los no bonificados.

(*) Ley 12/2001, de medidas urgentes de reforma del mercado de trabajo para el incremento del empleo y la mejora de su calidad.

El número de contratos registrados durante el mes de noviembre ha sido de 1.257.479. Supone un incremento de 53.452 (4,44%) sobre el mismo mes del año 2009. Por su parte, la contratación acumulada en los primeros once meses de 2010 ha alcanzado la cifra de 13.227.332, lo que supone 343.060 contratos más (2,66%) que en igual periodo del año anterior.

En noviembre de 2010 se han registrado 108.131 contratos de trabajo de carácter indefinido. Representan el 8,60% de todos los contratos. Supone un incremento de 711 (0,66%) sobre igual mes del año anterior. En magnitudes acumuladas, se han realizado 1.135.043 contratos hasta noviembre de 2010. Representa una reducción de 91.544 (-7,46%) sobre el mismo periodo del año 2009.

EVOLUCIÓN MENSUAL DE LOS CONTRATOS REGISTRADOS

2009 - 2010

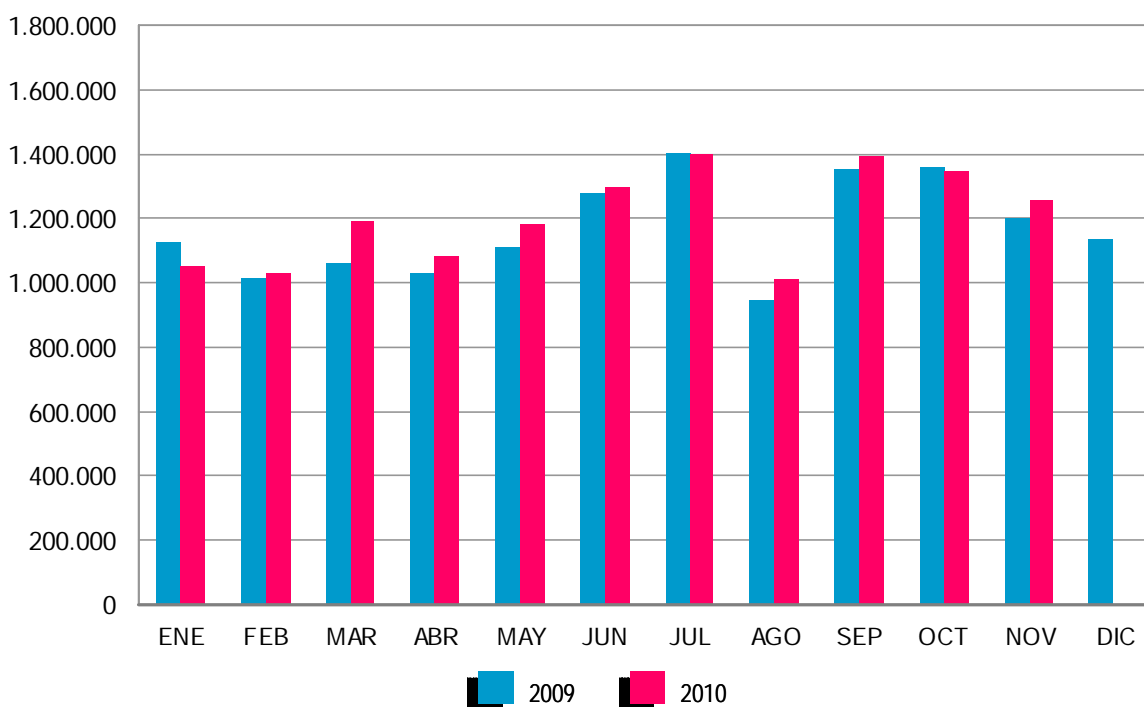

Los contratos indefinidos del mes de noviembre se dividen, en cuanto a la duración de su jornada, en 67.357 a tiempo completo y 40.774 a tiempo parcial. Los primeros han tenido una bajada, respecto a noviembre de 2009, de 935 (-1,37%) y los segundos han aumentado en 1.646 (4,21%).

EVOLUCIÓN MENSUAL DE LOS CONTRATOS INDEFINIDOS A TIEMPO COMPLETO

2009 - 2010

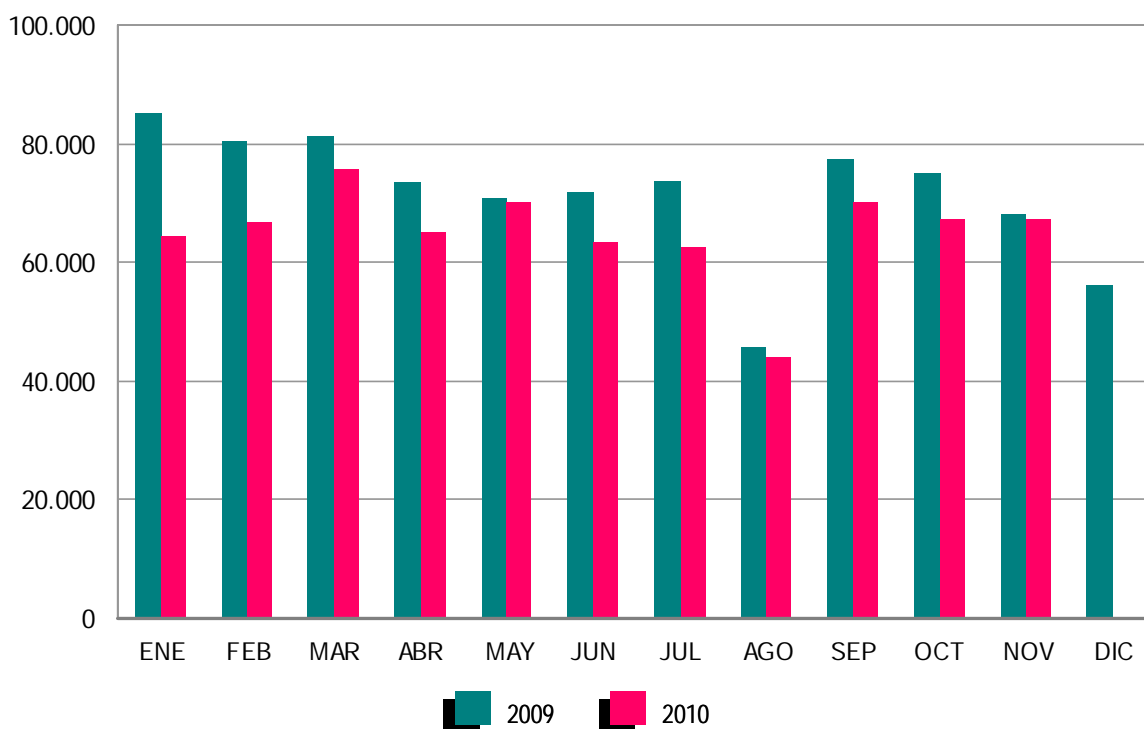

En términos acumulados, los contratos indefinidos a tiempo completo alcanzan en los once primeros meses de este ejercicio un total de 716.853: el 10,78% menos que en igual periodo del año 2009. Los contratos indefinidos a tiempo parcial, que suponen un total de 418.190, registran un descenso del 1,16% en relación a igual periodo del año anterior.

El resto de contratos, hasta completar el total de 1.257.479 del mes de noviembre de 2010, son 12.842 de carácter formativo y 1.136.506 otro tipo de contratos temporales. Dentro de este último grupo destacan: Obra o Servicio Determinado -con jornada a tiempo completo-, con 365.941 (29,10%), seguido de Eventuales por Circunstancia de la Producción -de jornada a tiempo completo-, con 326.716 (25,98%). Los contratos temporales con jornada a tiempo parcial ascienden a 346.365 (27,54%).

EVOLUCIÓN MENSUAL DE LOS CONTRATOS INDEFINIDOS A TIEMPO PARCIAL

2009 - 2010

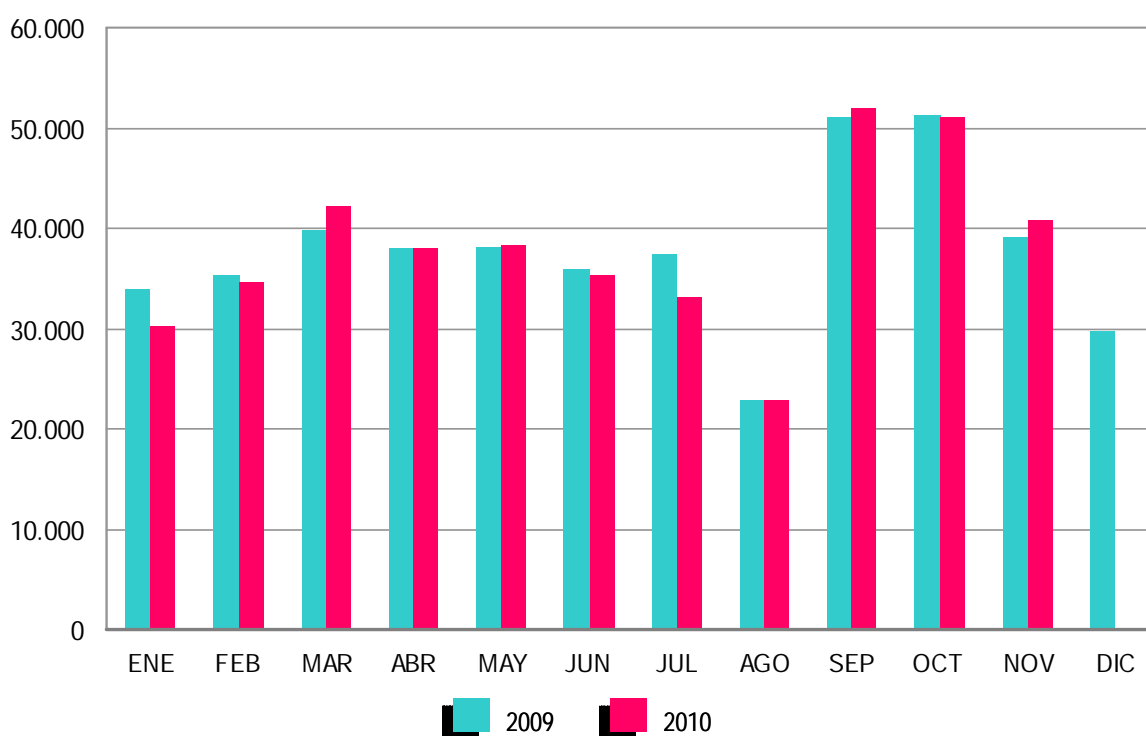

ANEXO 1

**DEMANDANTES DE
EMPLEO Y PARO
REGISTRADO**

NOVIEMBRE 2010

DEMANDANTES DE EMPLEO SEGÚN COLECTIVO POR SEXO, EDAD Y SECTOR DE ACTIVIDAD ECONÓMICA

| | TOTAL | OCUPADOS | CON DISP.LIMIT./ DDAN EMP.ESPEC. * | DENOS | | |
|---------------------|-----------|----------|---------------------------------------|-----------|----------------------------|------------------------|
| | | | | TOTAL | OTROS NO OCUPADOS/TEASS | PARADOS REGISTRADOS |
| TOTAL | 5.580.356 | 980.865 | 232.264 | 4.367.227 | 256.933 | 4.110.294 |
| SEXO: | | | | | | |
| HOMBRES | 2.708.295 | 458.683 | 135.386 | 2.114.226 | 86.661 | 2.027.565 |
| MUJERES | 2.872.061 | 522.182 | 96.878 | 2.253.001 | 170.272 | 2.082.729 |
| MENORES DE 25 AÑOS: | | | | | | |
| HOMBRES | 338.335 | 36.768 | 14.177 | 287.390 | 34.378 | 253.012 |
| MUJERES | 290.758 | 33.475 | 10.519 | 246.764 | 38.367 | 208.397 |
| TOTAL | 629.093 | 70.243 | 24.696 | 534.154 | 72.745 | 461.409 |
| MAYORES DE 25 AÑOS: | | | | | | |
| HOMBRES | 2.369.960 | 421.915 | 121.209 | 1.826.836 | 52.283 | 1.774.553 |
| MUJERES | 2.581.303 | 488.707 | 86.359 | 2.006.237 | 131.905 | 1.874.332 |
| TOTAL | 4.951.263 | 910.622 | 207.568 | 3.833.073 | 184.188 | 3.648.885 |
| SECTOR: | | | | | | |
| AGRICULTURA | 403.205 | 140.739 | 12.723 | 249.743 | 116.047 | 133.696 |
| INDUSTRIA | 683.545 | 162.549 | 29.041 | 491.955 | 6.514 | 485.441 |
| CONSTRUCCIÓN | 858.548 | 79.135 | 34.499 | 744.914 | 20.823 | 724.091 |
| SERVICIOS | 3.161.100 | 571.285 | 125.511 | 2.464.304 | 61.956 | 2.402.348 |
| SIN EMPLEO ANTERIOR | 473.958 | 27.157 | 30.490 | 416.311 | 51.593 | 364.718 |

DEMANDANTES DE EMPLEO SEGÚN COLECTIVO POR COMUNIDADES AUTÓNOMAS

| COMUNIDADES AUTÓNOMAS | TOTAL | OCUPADOS | CON DISP.LIMIT./ DDAN EMP.ESPEC. * | DENOS | | |
|-----------------------|------------------|----------------|---------------------------------------|------------------|----------------------------|------------------------|
| | | | | TOTAL | OTROS NO OCUPADOS/TEASS | PARADOS REGISTRADOS |
| ANDALUCÍA | 1.410.162 | 265.392 | 43.074 | 1.101.696 | 180.362 | 921.334 |
| ARAGÓN | 127.813 | 28.426 | 5.084 | 94.303 | 2.780 | 91.523 |
| ASTURIAS | 108.960 | 21.853 | 5.502 | 81.605 | 1.958 | 79.647 |
| ILLES BALEARS | 147.026 | 49.524 | 4.954 | 92.548 | 499 | 92.049 |
| CANARIAS | 297.255 | 30.101 | 9.098 | 258.056 | 1.363 | 256.693 |
| CANTABRIA | 57.599 | 10.601 | 3.135 | 43.863 | 780 | 43.083 |
| CASTILLA LA MANCHA | 249.675 | 35.421 | 8.907 | 205.347 | 2.670 | 202.677 |
| CASTILLA Y LEÓN | 243.256 | 38.856 | 12.486 | 191.914 | 2.999 | 188.915 |
| CATALUÑA | 777.055 | 162.842 | 38.222 | 575.991 | 11.450 | 564.541 |
| COM. VALENCIANA | 632.949 | 90.205 | 30.483 | 512.261 | 9.356 | 502.905 |
| EXTREMADURA | 184.709 | 35.615 | 6.466 | 142.628 | 22.992 | 119.636 |
| GALICIA | 295.033 | 39.866 | 15.640 | 239.527 | 7.806 | 231.721 |
| MADRID | 591.641 | 86.479 | 29.112 | 476.050 | 6.971 | 469.079 |
| MURCIA | 172.286 | 34.424 | 7.028 | 130.834 | 1.632 | 129.202 |
| NAVARRA | 58.179 | 12.844 | 2.397 | 42.938 | 475 | 42.463 |
| PAÍS VASCO | 172.959 | 30.615 | 7.561 | 134.783 | 1.732 | 133.051 |
| LA RIOJA | 28.697 | 5.132 | 1.334 | 22.231 | 461 | 21.770 |
| CEUTA | 11.623 | 1.432 | 648 | 9.543 | 340 | 9.203 |
| MELILLA | 13.479 | 1.237 | 1.133 | 11.109 | 307 | 10.802 |
| TOTAL | 5.580.356 | 980.865 | 232.264 | 4.367.227 | 256.933 | 4.110.294 |

(*) Son aquellos demandantes, sin empleo, que indican en su solicitud condiciones especiales de trabajo (ej: sólo a domicilio, teletrabajo, en el extranjero, etc)

NOVIEMBRE 2010

DEMANDANTES DE EMPLEO NO OCUPADOS (DENOS) POR SEXO, EDAD Y SECTOR DE ACTIVIDAD ECONÓMICA

| | TOTAL | VARIACIÓN | | | |
|---------------------|-----------|-----------|----------|----------|----------|
| | | MENSUAL | | ANUAL | |
| | | ABSOLUTA | RELATIVA | ABSOLUTA | RELATIVA |
| TOTAL | 4.367.227 | 18.750 | 0,43 | 221.989 | 5,36 |
| SEXO: | | | | | |
| HOMBRES | 2.114.226 | 8.717 | 0,41 | 82.873 | 4,08 |
| MUJERES | 2.253.001 | 10.033 | 0,45 | 139.116 | 6,58 |
| MENORES DE 25 AÑOS: | | | | | |
| HOMBRES | 287.390 | 1.044 | 0,36 | -12.731 | -4,24 |
| MUJERES | 246.764 | -991 | -0,40 | 1.594 | 0,65 |
| TOTAL | 534.154 | 53 | 0,01 | -11.137 | -2,04 |
| MAYORES DE 25 AÑOS: | | | | | |
| HOMBRES | 1.826.836 | 7.673 | 0,42 | 95.604 | 5,52 |
| MUJERES | 2.006.237 | 11.024 | 0,55 | 137.522 | 7,36 |
| TOTAL | 3.833.073 | 18.697 | 0,49 | 233.126 | 6,48 |
| SECTOR: | | | | | |
| AGRICULTURA | 249.743 | -1.207 | -0,48 | 16.263 | 6,97 |
| INDUSTRIA | 491.955 | -1.856 | -0,38 | -12.972 | -2,57 |
| CONSTRUCCIÓN | 744.914 | -568 | -0,08 | -2.971 | -0,40 |
| SERVICIOS | 2.464.304 | 14.884 | 0,61 | 153.973 | 6,66 |
| SIN EMPLEO ANTERIOR | 416.311 | 7.497 | 1,83 | 67.696 | 19,42 |

DEMANDANTES DE EMPLEO NO OCUPADOS (DENOS) POR COMUNIDADES AUTÓNOMAS

| COMUNIDADES AUTÓNOMAS | TOTAL | VARIACIÓN | | | |
|--------------------------|------------------|---------------|-------------|----------------|-------------|
| | | MENSUAL | | ANUAL | |
| | | ABSOLUTA | RELATIVA | ABSOLUTA | RELATIVA |
| ANDALUCÍA | 1.101.696 | 2.989 | 0,27 | 48.709 | 4,63 |
| ARAGÓN | 94.303 | 1.471 | 1,58 | 6.038 | 6,84 |
| ASTURIAS | 81.605 | 1.417 | 1,77 | 6.325 | 8,40 |
| ILLES BALEARS | 92.548 | 7.234 | 8,48 | 2.003 | 2,21 |
| CANARIAS | 258.056 | -3.680 | -1,41 | 6.599 | 2,62 |
| CANTABRIA | 43.863 | 1.057 | 2,47 | 2.125 | 5,09 |
| CASTILLA LA MANCHA | 205.347 | 3.465 | 1,72 | 20.849 | 11,30 |
| CASTILLA Y LEÓN | 191.914 | 1.956 | 1,03 | 12.790 | 7,14 |
| CATALUÑA | 575.991 | -2.568 | -0,44 | 15.715 | 2,80 |
| COM. VALENCIANA | 512.261 | -525 | -0,10 | 32.797 | 6,84 |
| EXTREMADURA | 142.628 | -1.687 | -1,17 | 8.933 | 6,68 |
| GALICIA | 239.527 | 8.777 | 3,80 | 17.144 | 7,71 |
| MADRID | 476.050 | -2.540 | -0,53 | 19.821 | 4,34 |
| MURCIA | 130.834 | 401 | 0,31 | 9.624 | 7,94 |
| NAVARRA | 42.938 | 380 | 0,89 | 3.202 | 8,06 |
| PAÍS VASCO | 134.783 | 672 | 0,50 | 5.230 | 4,04 |
| LA RIOJA | 22.231 | 626 | 2,90 | 705 | 3,28 |
| CEUTA | 9.543 | -824 | -7,95 | 820 | 9,40 |
| MELILLA | 11.109 | 129 | 1,17 | 2.560 | 29,95 |
| TOTAL | 4.367.227 | 18.750 | 0,43 | 221.989 | 5,36 |

NOVIEMBRE 2010

PARO REGISTRADO POR SEXO, EDAD Y SECTOR DE ACTIVIDAD ECONÓMICA

| | TOTAL | VARIACIÓN | | | |
|---------------------|-----------|-----------|----------|----------|----------|
| | | MENSUAL | | ANUAL | |
| | | ABSOLUTA | RELATIVA | ABSOLUTA | RELATIVA |
| TOTAL | 4.110.294 | 24.318 | 0,60 | 241.348 | 6,24 |
| SEXO: | | | | | |
| HOMBRES | 2.027.565 | 11.094 | 0,55 | 87.164 | 4,49 |
| MUJERES | 2.082.729 | 13.224 | 0,64 | 154.184 | 7,99 |
| MENORES DE 25 AÑOS: | | | | | |
| HOMBRES | 253.012 | 1.730 | 0,69 | -10.417 | -3,95 |
| MUJERES | 208.397 | 434 | 0,21 | 7.487 | 3,73 |
| TOTAL | 461.409 | 2.164 | 0,47 | -2.930 | -0,63 |
| MAYORES DE 25 AÑOS: | | | | | |
| HOMBRES | 1.774.553 | 9.364 | 0,53 | 97.581 | 5,82 |
| MUJERES | 1.874.332 | 12.790 | 0,69 | 146.697 | 8,49 |
| TOTAL | 3.648.885 | 22.154 | 0,61 | 244.278 | 7,17 |
| SECTOR: | | | | | |
| AGRICULTURA | 133.696 | 2.437 | 1,86 | 23.629 | 21,47 |
| INDUSTRIA | 485.441 | -1.744 | -0,36 | -11.884 | -2,39 |
| CONSTRUCCIÓN | 724.091 | -769 | -0,11 | -2.697 | -0,37 |
| SERVICIOS | 2.402.348 | 15.757 | 0,66 | 161.485 | 7,21 |
| SIN EMPLEO ANTERIOR | 364.718 | 8.637 | 2,43 | 70.815 | 24,09 |

PARO REGISTRADO POR COMUNIDADES AUTÓNOMAS

| COMUNIDADES AUTÓNOMAS | TOTAL | VARIACIÓN | | | |
|--------------------------|------------------|---------------|-------------|----------------|-------------|
| | | MENSUAL | | ANUAL | |
| | | ABSOLUTA | RELATIVA | ABSOLUTA | RELATIVA |
| ANDALUCÍA | 921.334 | 8.517 | 0,93 | 72.727 | 8,57 |
| ARAGÓN | 91.523 | 1.424 | 1,58 | 6.327 | 7,43 |
| ASTURIAS | 79.647 | 1.507 | 1,93 | 6.550 | 8,96 |
| ILLES BALEARS | 92.049 | 7.288 | 8,60 | 2.097 | 2,33 |
| CANARIAS | 256.693 | -3.580 | -1,38 | 7.907 | 3,18 |
| CANTABRIA | 43.083 | 1.057 | 2,52 | 2.189 | 5,35 |
| CASTILLA LA MANCHA | 202.677 | 3.620 | 1,82 | 20.994 | 11,56 |
| CASTILLA Y LEÓN | 188.915 | 2.163 | 1,16 | 13.220 | 7,52 |
| CATALUÑA | 564.541 | -1.955 | -0,35 | 9.136 | 1,64 |
| COM. VALENCIANA | 502.905 | -204 | -0,04 | 32.765 | 6,97 |
| EXTREMADURA | 119.636 | -2.573 | -2,11 | 9.166 | 8,30 |
| GALICIA | 231.721 | 7.827 | 3,50 | 14.893 | 6,87 |
| MADRID | 469.079 | -2.309 | -0,49 | 20.855 | 4,65 |
| MURCIA | 129.202 | 459 | 0,36 | 9.769 | 8,18 |
| NAVARRA | 42.463 | 427 | 1,02 | 3.214 | 8,19 |
| PAÍS VASCO | 133.051 | 706 | 0,53 | 5.597 | 4,39 |
| LA RIOJA | 21.770 | 626 | 2,96 | 748 | 3,56 |
| CEUTA | 9.203 | -820 | -8,18 | 704 | 8,28 |
| MELILLA | 10.802 | 138 | 1,29 | 2.490 | 29,96 |
| TOTAL | 4.110.294 | 24.318 | 0,60 | 241.348 | 6,24 |

NOVIEMBRE 2010

PARO REGISTRADO. VARIACIÓN MENSUAL SEGÚN SECTOR DE ACTIVIDAD ECONÓMICA *

| NOVIEMBRE | TOTAL | AGRICULTURA | INDUSTRIA | CONSTRUCCIÓN | SERVICIOS | SIN EMPLEO ANTERIOR |
|-----------|---------|-------------|-----------|--------------|-----------|---------------------|
| 1997 | 23.680 | -1.075 | -3.284 | 4.802 | 22.278 | 960 |
| 1998 | 2.315 | 1.181 | -5.236 | -3.886 | 13.912 | -3.656 |
| 1999 | 35.841 | 1.389 | -2.708 | 807 | 33.313 | 3.039 |
| 2000 | 28.664 | -501 | -2.708 | 1.583 | 31.549 | -1.260 |
| 2001 | 44.948 | 1.520 | 4.153 | 2.215 | 34.233 | 2.828 |
| 2002 | 52.631 | 671 | 1.893 | 4.609 | 41.153 | 4.305 |
| 2003 | 46.600 | 1.991 | 868 | 3.357 | 37.730 | 2.655 |
| 2004 | 45.278 | 2.064 | -307 | 3.128 | 37.550 | 2.844 |
| 2005 | 42.719 | 601 | 407 | 3.251 | 32.824 | 5.636 |
| 2006 | 30.328 | 951 | -1.036 | 3.341 | 22.860 | 4.212 |
| 2007 | 45.896 | 2.445 | 982 | 11.180 | 29.879 | 1.410 |
| 2008 | 171.243 | 5.792 | 22.717 | 40.453 | 97.697 | 4.584 |
| 2008* | 171.243 | 4.406 | 23.459 | 44.104 | 98.476 | 799 |
| 2009 | 60.593 | 2.790 | 3.240 | 9.908 | 38.258 | 6.397 |
| 2010 | 24.318 | 2.437 | -1.744 | -769 | 15.757 | 8.637 |

(*) Los datos anteriores a mayo 2005 (fecha de entrada en funcionamiento del SISPE) son reconstruidos.

Desde enero de 1997 hasta enero de 2001, la estimación está basada en datos agregados.

2008* Los datos se han calculado adaptándolos, mediante estimación, a los sectores de actividad CNAE-09

NOVIEMBRE 2010

EVOLUCIÓN MENSUAL DEL PARO REGISTRADO

| | AÑO 2009 | | | AÑO 2010 | | |
|------------|-----------|----------------|-------|-----------|----------------|-------|
| | TOTAL | % DE VARIACIÓN | | TOTAL | % DE VARIACIÓN | |
| | | MENSUAL | ANUAL | | MENSUAL | ANUAL |
| ENERO | 3.327.801 | 6,35 | 47,12 | 4.048.493 | 3,18 | 21,66 |
| FEBRERO | 3.481.859 | 4,63 | 50,38 | 4.130.625 | 2,03 | 18,63 |
| MARZO | 3.605.402 | 3,55 | 56,69 | 4.166.613 | 0,87 | 15,57 |
| ABRIL | 3.644.880 | 1,09 | 55,86 | 4.142.425 | -0,58 | 13,65 |
| MAYO | 3.620.139 | -0,68 | 53,81 | 4.066.202 | -1,84 | 12,32 |
| JUNIO | 3.564.889 | -1,53 | 49,13 | 3.982.368 | -2,06 | 11,71 |
| JULIO | 3.544.095 | -0,58 | 46,03 | 3.908.578 | -1,85 | 10,28 |
| AGOSTO | 3.629.080 | 2,40 | 43,44 | 3.969.661 | 1,56 | 9,38 |
| SEPTIEMBRE | 3.709.447 | 2,21 | 41,29 | 4.017.763 | 1,21 | 8,31 |
| OCTUBRE | 3.808.353 | 2,67 | 35,14 | 4.085.976 | 1,70 | 7,29 |
| NOVIEMBRE | 3.868.946 | 1,59 | 29,43 | 4.110.294 | 0,60 | 6,24 |
| DICIEMBRE | 3.923.603 | 1,41 | 25,40 | | | |

EVOLUCIÓN DEL PARO REGISTRADO (SERIES) *

| NOVIEMBRE | TOTAL | VARIACIONES | | | |
|-----------|-----------|-------------|----------|----------|----------|
| | | MENSUAL | | ANUAL | |
| | | ABSOLUTA | RELATIVA | ABSOLUTA | RELATIVA |
| 1997 | 2.600.732 | 23.680 | 0,92 | -195.497 | -6,99 |
| 1998 | 2.270.240 | 2.315 | 0,10 | -330.492 | -12,71 |
| 1999 | 2.055.809 | 35.841 | 1,77 | -214.431 | -9,45 |
| 2000 | 1.962.794 | 28.664 | 1,48 | -93.015 | -4,52 |
| 2001 | 1.985.857 | 44.948 | 2,32 | 23.064 | 1,18 |
| 2002 | 2.117.144 | 52.631 | 2,55 | 131.286 | 6,61 |
| 2003 | 2.143.206 | 46.600 | 2,22 | 26.063 | 1,23 |
| 2004 | 2.121.089 | 45.278 | 2,18 | -22.117 | -1,03 |
| 2005 | 2.095.580 | 42.719 | 2,08 | -25.509 | -1,20 |
| 2006 | 2.023.164 | 30.328 | 1,52 | -72.416 | -3,46 |
| 2007 | 2.094.473 | 45.896 | 2,24 | 71.309 | 3,52 |
| 2008 | 2.989.269 | 171.243 | 6,08 | 894.796 | 42,72 |
| 2009 | 3.868.946 | 60.593 | 1,59 | 879.677 | 29,43 |
| 2010 | 4.110.294 | 24.318 | 0,60 | 241.348 | 6,24 |

(*) Los datos anteriores a mayo 2005 (fecha de entrada en funcionamiento del SISPE) son reconstruidos.

Desde enero de 1997 hasta enero de 2001, la estimación está basada en datos agregados.

NOVIEMBRE 2010

PARO REGISTRADO SEGÚN SEXO Y EDAD. SERIES

| AÑO 2006 | TOTAL | HOMBRES | MUJERES | MENORES DE 25 AÑOS | | | RESTO EDADES | | |
|-----------------|-----------|-----------|-----------|--------------------|---------|---------|--------------|-----------|-----------|
| | | | | TOTAL | HOMBRES | MUJERES | TOTAL | HOMBRES | MUJERES |
| ENERO | 2.171.503 | 864.667 | 1.306.836 | 288.603 | 135.602 | 153.001 | 1.882.900 | 729.065 | 1.153.835 |
| FEBRERO | 2.169.277 | 852.501 | 1.316.776 | 290.364 | 134.131 | 156.233 | 1.878.913 | 718.370 | 1.160.543 |
| MARZO | 2.148.530 | 833.844 | 1.314.686 | 287.058 | 131.880 | 155.178 | 1.861.472 | 701.964 | 1.159.508 |
| ABRIL | 2.075.676 | 800.875 | 1.274.801 | 268.223 | 123.307 | 144.916 | 1.807.453 | 677.568 | 1.129.885 |
| MAYO | 2.004.528 | 762.998 | 1.241.530 | 250.912 | 114.966 | 135.946 | 1.753.616 | 648.032 | 1.105.584 |
| JUNIO | 1.959.754 | 738.743 | 1.221.011 | 238.364 | 110.984 | 127.380 | 1.721.390 | 627.759 | 1.093.631 |
| JULIO | 1.954.984 | 739.653 | 1.215.331 | 227.120 | 106.366 | 120.754 | 1.727.864 | 633.287 | 1.094.577 |
| AGOSTO | 1.983.677 | 768.370 | 1.215.307 | 229.555 | 109.373 | 120.182 | 1.754.122 | 658.997 | 1.095.125 |
| SEPTIEMBRE | 1.966.166 | 752.747 | 1.213.419 | 238.710 | 112.784 | 125.926 | 1.727.456 | 639.967 | 1.087.493 |
| OCTUBRE | 1.992.836 | 762.491 | 1.230.345 | 250.284 | 117.179 | 133.105 | 1.742.552 | 645.312 | 1.097.240 |
| NOVIEMBRE | 2.023.164 | 777.062 | 1.246.102 | 255.580 | 120.064 | 135.516 | 1.767.584 | 656.998 | 1.110.586 |
| DICIEMBRE | 2.022.873 | 804.274 | 1.218.599 | 242.012 | 117.711 | 124.301 | 1.780.861 | 686.563 | 1.094.298 |
| AÑO 2007 | | | | | | | | | |
| ENERO | 2.082.508 | 809.259 | 1.273.249 | 253.885 | 120.081 | 133.804 | 1.828.623 | 689.178 | 1.139.445 |
| FEBRERO | 2.075.275 | 794.202 | 1.281.073 | 255.337 | 118.488 | 136.849 | 1.819.938 | 675.714 | 1.144.224 |
| MARZO | 2.059.451 | 781.154 | 1.278.297 | 252.105 | 116.271 | 135.834 | 1.807.346 | 664.883 | 1.142.463 |
| ABRIL | 2.023.124 | 766.163 | 1.256.961 | 242.702 | 112.844 | 129.858 | 1.780.422 | 653.319 | 1.127.103 |
| MAYO | 1.973.231 | 743.837 | 1.229.394 | 228.223 | 106.916 | 121.307 | 1.745.008 | 636.921 | 1.108.087 |
| JUNIO | 1.965.869 | 742.690 | 1.223.179 | 230.235 | 109.643 | 120.592 | 1.735.634 | 633.047 | 1.102.587 |
| JULIO | 1.970.338 | 755.375 | 1.214.963 | 220.524 | 106.153 | 114.371 | 1.749.814 | 649.222 | 1.100.592 |
| AGOSTO | 2.028.296 | 799.785 | 1.228.511 | 226.321 | 110.876 | 115.445 | 1.801.975 | 688.909 | 1.113.066 |
| SEPTIEMBRE | 2.017.363 | 787.351 | 1.230.012 | 234.419 | 114.058 | 120.361 | 1.782.944 | 673.293 | 1.109.651 |
| OCTUBRE | 2.048.577 | 802.831 | 1.245.746 | 235.125 | 114.303 | 120.822 | 1.813.452 | 688.528 | 1.124.924 |
| NOVIEMBRE | 2.094.473 | 834.047 | 1.260.426 | 243.694 | 120.504 | 123.190 | 1.850.779 | 713.543 | 1.137.236 |
| DICIEMBRE | 2.129.547 | 885.139 | 1.244.408 | 240.383 | 123.887 | 116.496 | 1.889.164 | 761.252 | 1.127.912 |
| AÑO 2008 | | | | | | | | | |
| ENERO | 2.261.925 | 935.597 | 1.326.328 | 262.507 | 134.062 | 128.445 | 1.999.418 | 801.535 | 1.197.883 |
| FEBRERO | 2.315.331 | 964.233 | 1.351.098 | 271.323 | 138.904 | 132.419 | 2.044.008 | 825.329 | 1.218.679 |
| MARZO | 2.300.975 | 968.485 | 1.332.490 | 270.261 | 140.441 | 129.820 | 2.030.714 | 828.044 | 1.202.670 |
| ABRIL | 2.338.517 | 996.715 | 1.341.802 | 277.113 | 146.095 | 131.018 | 2.061.404 | 850.620 | 1.210.784 |
| MAYO | 2.353.575 | 1.019.759 | 1.333.816 | 277.748 | 149.047 | 128.701 | 2.075.827 | 870.712 | 1.205.115 |
| JUNIO | 2.390.424 | 1.051.418 | 1.339.006 | 280.579 | 154.716 | 125.863 | 2.109.845 | 896.702 | 1.213.143 |
| JULIO | 2.426.916 | 1.086.102 | 1.340.814 | 277.978 | 155.705 | 122.273 | 2.148.938 | 930.397 | 1.218.541 |
| AGOSTO | 2.530.001 | 1.162.191 | 1.367.810 | 289.532 | 164.466 | 125.066 | 2.240.469 | 997.725 | 1.242.744 |
| SEPTIEMBRE | 2.625.368 | 1.218.732 | 1.406.636 | 319.643 | 182.190 | 137.453 | 2.305.725 | 1.036.542 | 1.269.183 |
| OCTUBRE | 2.818.026 | 1.335.865 | 1.482.161 | 358.755 | 204.397 | 154.358 | 2.459.271 | 1.131.468 | 1.327.803 |
| NOVIEMBRE | 2.989.269 | 1.447.780 | 1.541.489 | 385.192 | 222.161 | 163.031 | 2.604.077 | 1.225.619 | 1.378.458 |
| DICIEMBRE | 3.128.963 | 1.576.467 | 1.552.496 | 385.130 | 228.947 | 156.183 | 2.743.833 | 1.347.520 | 1.396.313 |
| AÑO 2009 | | | | | | | | | |
| ENERO | 3.327.801 | 1.673.235 | 1.654.566 | 414.841 | 244.871 | 169.970 | 2.912.960 | 1.428.364 | 1.484.596 |
| FEBRERO | 3.481.859 | 1.755.969 | 1.725.890 | 442.503 | 259.578 | 182.925 | 3.039.356 | 1.496.391 | 1.542.965 |
| MARZO | 3.605.402 | 1.821.150 | 1.784.252 | 463.340 | 270.642 | 192.698 | 3.142.062 | 1.550.508 | 1.591.554 |
| ABRIL | 3.644.880 | 1.843.806 | 1.801.074 | 461.331 | 269.139 | 192.192 | 3.183.549 | 1.574.667 | 1.608.882 |
| MAYO | 3.620.139 | 1.821.607 | 1.798.532 | 447.425 | 260.543 | 186.882 | 3.172.714 | 1.561.064 | 1.611.650 |
| JUNIO | 3.564.889 | 1.783.180 | 1.781.709 | 421.403 | 246.764 | 174.639 | 3.143.486 | 1.536.416 | 1.607.070 |
| JULIO | 3.544.095 | 1.769.542 | 1.774.553 | 409.573 | 237.511 | 172.062 | 3.134.522 | 1.532.031 | 1.602.491 |
| AGOSTO | 3.629.080 | 1.817.405 | 1.811.675 | 413.798 | 237.506 | 176.292 | 3.215.282 | 1.579.899 | 1.635.383 |
| SEPTIEMBRE | 3.709.447 | 1.851.361 | 1.858.086 | 444.606 | 251.950 | 192.656 | 3.264.841 | 1.599.411 | 1.665.430 |
| OCTUBRE | 3.808.353 | 1.904.527 | 1.903.826 | 461.474 | 260.868 | 200.606 | 3.346.879 | 1.643.659 | 1.703.220 |
| NOVIEMBRE | 3.868.946 | 1.940.401 | 1.928.545 | 464.339 | 263.429 | 200.910 | 3.404.607 | 1.676.972 | 1.727.635 |
| DICIEMBRE | 3.923.603 | 2.012.536 | 1.911.067 | 446.769 | 257.982 | 188.787 | 3.476.834 | 1.754.554 | 1.722.280 |
| AÑO 2010 | | | | | | | | | |
| ENERO | 4.048.493 | 2.060.207 | 1.988.286 | 456.386 | 261.648 | 194.738 | 3.592.107 | 1.798.559 | 1.793.548 |
| FEBRERO | 4.130.625 | 2.100.664 | 2.029.961 | 474.683 | 270.709 | 203.974 | 3.655.942 | 1.829.955 | 1.825.987 |
| MARZO | 4.166.613 | 2.113.565 | 2.053.048 | 483.040 | 273.811 | 209.229 | 3.683.573 | 1.839.754 | 1.843.819 |
| ABRIL | 4.142.425 | 2.088.045 | 2.054.380 | 476.794 | 268.881 | 207.913 | 3.665.631 | 1.819.164 | 1.846.467 |
| MAYO | 4.066.202 | 2.037.192 | 2.029.010 | 461.422 | 259.230 | 202.192 | 3.604.780 | 1.777.962 | 1.826.818 |
| JUNIO | 3.982.368 | 1.978.301 | 2.004.067 | 435.217 | 245.236 | 189.981 | 3.547.151 | 1.733.065 | 1.814.086 |
| JULIO | 3.908.578 | 1.935.278 | 1.973.300 | 419.241 | 234.122 | 185.119 | 3.489.337 | 1.701.156 | 1.788.181 |
| AGOSTO | 3.969.661 | 1.970.343 | 1.999.318 | 421.590 | 233.809 | 187.781 | 3.548.071 | 1.736.534 | 1.811.537 |
| SEPTIEMBRE | 4.017.763 | 1.984.933 | 2.032.830 | 446.624 | 245.385 | 201.239 | 3.571.139 | 1.739.548 | 1.831.591 |
| OCTUBRE | 4.085.976 | 2.016.471 | 2.069.505 | 459.245 | 251.282 | 207.963 | 3.626.731 | 1.765.189 | 1.861.542 |
| NOVIEMBRE | 4.110.294 | 2.027.565 | 2.082.729 | 461.409 | 253.012 | 208.397 | 3.648.885 | 1.774.553 | 1.874.332 |
| DICIEMBRE | | | | | | | | | |

NOVIEMBRE 2010

VARIACIÓN ANUAL DEL PARO REGISTRADO SEGÚN SEXO Y EDAD. SERIES

| | TOTAL | HOMBRES | MUJERES | MENORES DE 25 AÑOS | | | RESTO EDADES | | |
|-----------------|-------|---------|---------|--------------------|---------|---------|--------------|---------|---------|
| | | | | TOTAL | HOMBRES | MUJERES | TOTAL | HOMBRES | MUJERES |
| AÑO 2006 | | | | | | | | | |
| ENERO | -0,23 | -3,12 | 1,78 | 3,02 | 4,65 | 1,61 | -0,71 | -4,44 | 1,80 |
| FEBRERO | 0,18 | -2,27 | 1,83 | 2,49 | 4,08 | 1,17 | -0,17 | -3,37 | 1,92 |
| MARZO | 0,17 | -3,40 | 2,58 | 2,75 | 3,42 | 2,18 | -0,21 | -4,58 | 2,63 |
| ABRIL | -0,97 | -3,85 | 0,93 | -0,98 | 0,70 | -2,36 | -0,97 | -4,63 | 1,37 |
| MAYO | -0,14 | -2,45 | 1,33 | -3,07 | -1,56 | -4,31 | 0,29 | -2,61 | 2,07 |
| JUNIO | -0,76 | -2,61 | 0,38 | -6,68 | -5,48 | -7,70 | 0,11 | -2,08 | 1,42 |
| JULIO | -1,73 | -3,13 | -0,86 | -7,02 | -5,79 | -8,07 | -0,99 | -2,67 | 0,00 |
| AGOSTO | -1,75 | -2,75 | -1,11 | -7,15 | -5,47 | -8,62 | -1,00 | -2,28 | -0,22 |
| SEPTIEMBRE | -2,34 | -4,02 | -1,27 | -9,31 | -8,33 | -10,18 | -1,29 | -3,22 | -0,12 |
| OCTUBRE | -2,92 | -5,14 | -1,50 | -10,00 | -9,47 | -10,47 | -1,81 | -4,31 | -0,29 |
| NOVIEMBRE | -3,46 | -5,36 | -2,23 | -10,85 | -10,16 | -11,44 | -2,28 | -4,42 | -0,97 |
| DICIEMBRE | -3,81 | -5,60 | -2,59 | -12,28 | -11,50 | -13,01 | -2,53 | -4,51 | -1,24 |
| AÑO 2007 | | | | | | | | | |
| ENERO | -4,10 | -6,41 | -2,57 | -12,03 | -11,45 | -12,55 | -2,88 | -5,47 | -1,25 |
| FEBRERO | -4,33 | -6,84 | -2,71 | -12,06 | -11,66 | -12,41 | -3,14 | -5,94 | -1,41 |
| MARZO | -4,15 | -6,32 | -2,77 | -12,18 | -11,84 | -12,47 | -2,91 | -5,28 | -1,47 |
| ABRIL | -2,53 | -4,33 | -1,40 | -9,51 | -8,49 | -10,39 | -1,50 | -3,58 | -0,25 |
| MAYO | -1,56 | -2,51 | -0,98 | -9,04 | -7,00 | -10,77 | -0,49 | -1,71 | 0,23 |
| JUNIO | 0,31 | 0,53 | 0,18 | -3,41 | -1,21 | -5,33 | 0,83 | 0,84 | 0,82 |
| JULIO | 0,79 | 2,13 | -0,03 | -2,90 | -0,20 | -5,29 | 1,27 | 2,52 | 0,55 |
| AGOSTO | 2,25 | 4,09 | 1,09 | -1,41 | 1,37 | -3,94 | 2,73 | 4,54 | 1,64 |
| SEPTIEMBRE | 2,60 | 4,60 | 1,37 | -1,80 | 1,13 | -4,42 | 3,21 | 5,21 | 2,04 |
| OCTUBRE | 2,80 | 5,29 | 1,25 | -6,06 | -2,45 | -9,23 | 4,07 | 6,70 | 2,52 |
| NOVIEMBRE | 3,52 | 7,33 | 1,15 | -4,65 | 0,37 | -9,10 | 4,71 | 8,61 | 2,40 |
| DICIEMBRE | 5,27 | 10,05 | 2,12 | -0,67 | 5,25 | -6,28 | 6,08 | 10,88 | 3,07 |
| AÑO 2008 | | | | | | | | | |
| ENERO | 8,62 | 15,61 | 4,17 | 3,40 | 11,64 | -4,01 | 9,34 | 16,30 | 5,13 |
| FEBRERO | 11,57 | 21,41 | 5,47 | 6,26 | 17,23 | -3,24 | 12,31 | 22,14 | 6,51 |
| MARZO | 11,73 | 23,98 | 4,24 | 7,20 | 20,79 | -4,43 | 12,36 | 24,54 | 5,27 |
| ABRIL | 15,59 | 30,09 | 6,75 | 14,18 | 29,47 | 0,89 | 15,78 | 30,20 | 7,42 |
| MAYO | 19,28 | 37,09 | 8,49 | 21,70 | 39,41 | 6,10 | 18,96 | 36,71 | 8,76 |
| JUNIO | 21,60 | 41,57 | 9,47 | 21,87 | 41,11 | 4,37 | 21,56 | 41,65 | 10,03 |
| JULIO | 23,17 | 43,78 | 10,36 | 26,05 | 46,68 | 6,91 | 22,81 | 43,31 | 10,72 |
| AGOSTO | 24,74 | 45,31 | 11,34 | 27,93 | 48,33 | 8,33 | 24,33 | 44,83 | 11,65 |
| SEPTIEMBRE | 30,14 | 54,79 | 14,36 | 36,36 | 59,73 | 14,20 | 29,32 | 53,95 | 14,38 |
| OCTUBRE | 37,56 | 66,39 | 18,98 | 52,58 | 78,82 | 27,76 | 35,61 | 64,33 | 18,03 |
| NOVIEMBRE | 42,72 | 73,58 | 22,30 | 58,06 | 84,36 | 32,34 | 40,70 | 71,77 | 21,21 |
| DICIEMBRE | 46,93 | 78,10 | 24,76 | 60,22 | 84,80 | 34,07 | 45,24 | 77,01 | 23,80 |
| AÑO 2009 | | | | | | | | | |
| ENERO | 47,12 | 78,84 | 24,75 | 58,03 | 82,66 | 32,33 | 45,69 | 78,20 | 23,93 |
| FEBRERO | 50,38 | 82,11 | 27,74 | 63,09 | 86,88 | 38,14 | 48,70 | 81,31 | 26,61 |
| MARZO | 56,69 | 88,04 | 33,90 | 71,44 | 92,71 | 48,43 | 54,73 | 87,25 | 32,34 |
| ABRIL | 55,86 | 84,99 | 34,23 | 66,48 | 84,22 | 46,69 | 54,44 | 85,12 | 32,88 |
| MAYO | 53,81 | 78,63 | 34,84 | 61,09 | 74,81 | 45,21 | 52,84 | 79,29 | 33,73 |
| JUNIO | 49,13 | 69,60 | 33,06 | 50,19 | 59,49 | 38,75 | 48,99 | 71,34 | 32,47 |
| JULIO | 46,03 | 62,93 | 32,35 | 47,34 | 52,54 | 40,72 | 45,86 | 64,66 | 31,51 |
| AGOSTO | 43,44 | 56,38 | 32,45 | 42,92 | 44,41 | 40,96 | 43,51 | 58,35 | 31,59 |
| SEPTIEMBRE | 41,29 | 51,91 | 32,09 | 39,09 | 38,29 | 40,16 | 41,60 | 54,30 | 31,22 |
| OCTUBRE | 35,14 | 42,57 | 28,45 | 28,63 | 27,63 | 29,96 | 36,09 | 45,27 | 28,27 |
| NOVIEMBRE | 29,43 | 34,03 | 25,11 | 20,55 | 18,58 | 23,23 | 30,74 | 36,83 | 25,33 |
| DICIEMBRE | 25,40 | 27,66 | 23,10 | 16,00 | 12,68 | 20,88 | 26,71 | 30,21 | 23,34 |
| AÑO 2010 | | | | | | | | | |
| ENERO | 21,66 | 23,13 | 20,17 | 10,01 | 6,85 | 14,57 | 23,31 | 25,92 | 20,81 |
| FEBRERO | 18,63 | 19,63 | 17,62 | 7,27 | 4,29 | 11,51 | 20,29 | 22,29 | 18,34 |
| MARZO | 15,57 | 16,06 | 15,06 | 4,25 | 1,17 | 8,58 | 17,23 | 18,65 | 15,85 |
| ABRIL | 13,65 | 13,25 | 14,06 | 3,35 | -0,10 | 8,18 | 15,14 | 15,53 | 14,77 |
| MAYO | 12,32 | 11,83 | 12,81 | 3,13 | -0,50 | 8,19 | 13,62 | 13,89 | 13,35 |
| JUNIO | 11,71 | 10,94 | 12,48 | 3,28 | -0,62 | 8,78 | 12,84 | 12,80 | 12,88 |
| JULIO | 10,28 | 9,37 | 11,20 | 2,36 | -1,43 | 7,59 | 11,32 | 11,04 | 11,59 |
| AGOSTO | 9,38 | 8,42 | 10,36 | 1,88 | -1,56 | 6,52 | 10,35 | 9,91 | 10,77 |
| SEPTIEMBRE | 8,31 | 7,21 | 9,40 | 0,45 | -2,61 | 4,46 | 9,38 | 8,76 | 9,98 |
| OCTUBRE | 7,29 | 5,88 | 8,70 | -0,48 | -3,67 | 3,67 | 8,36 | 7,39 | 9,30 |
| NOVIEMBRE | 6,24 | 4,49 | 7,99 | -0,63 | -3,95 | 3,73 | 7,17 | 5,82 | 8,49 |
| DICIEMBRE | | | | | | | | | |

NOVIEMBRE 2010

PARO REGISTRADO SEGÚN SECTOR DE ACTIVIDAD ECONÓMICA Y PORCENTAJE DE VARIACIÓN MENSUAL. SERIES

| | TOTAL | | AGRICULTURA | | INDUSTRIA | | CONSTRUCCIÓN | | SERVICIOS | | SIN EMP. ANTERIOR | |
|------------------|-----------|-------|-------------|--------|-----------|-------|--------------|-------|-----------|-------|-------------------|-------|
| | ABSOLUTO | % | ABSOLUTO | % | ABSOLUTO | % | ABSOLUTO | % | ABSOLUTO | % | ABSOLUTO | % |
| AÑO 2007 | | | | | | | | | | | | |
| ENERO | 2.082.508 | 2,95 | 62.785 | 2,10 | 283.787 | 0,58 | 230.292 | -2,74 | 1.281.604 | 4,63 | 224.040 | 2,96 |
| FEBRERO | 2.075.275 | -0,35 | 63.102 | 0,50 | 280.838 | -1,04 | 224.256 | -2,62 | 1.279.232 | -0,19 | 227.847 | 1,70 |
| MARZO | 2.059.451 | -0,76 | 64.001 | 1,42 | 279.615 | -0,44 | 219.796 | -1,99 | 1.264.924 | -1,12 | 231.115 | 1,43 |
| ABRIL | 2.023.124 | -1,76 | 63.235 | -1,20 | 277.313 | -0,82 | 218.241 | -0,71 | 1.234.129 | -2,43 | 230.206 | -0,39 |
| MAYO | 1.973.231 | -2,47 | 62.654 | -0,92 | 270.156 | -2,58 | 214.243 | -1,83 | 1.201.624 | -2,63 | 224.554 | -2,46 |
| JUNIO | 1.965.869 | -0,37 | 63.928 | 2,03 | 265.509 | -1,72 | 216.895 | 1,24 | 1.191.208 | -0,87 | 228.329 | 1,68 |
| JULIO | 1.970.338 | 0,23 | 64.431 | 0,79 | 266.067 | 0,21 | 228.795 | 5,49 | 1.190.159 | -0,09 | 220.886 | -3,26 |
| AGOSTO | 2.028.296 | 2,94 | 65.341 | 1,41 | 276.997 | 4,11 | 250.883 | 9,65 | 1.218.721 | 2,40 | 216.354 | -2,05 |
| SEPTIEMBRE | 2.017.363 | -0,54 | 65.158 | -0,28 | 269.917 | -2,56 | 238.892 | -4,78 | 1.221.460 | 0,22 | 221.936 | 2,58 |
| OCTUBRE | 2.048.577 | 1,55 | 66.765 | 2,47 | 270.556 | 0,24 | 240.385 | 0,62 | 1.253.805 | 2,65 | 217.066 | -2,19 |
| NOVIEMBRE | 2.094.473 | 2,24 | 69.210 | 3,66 | 271.538 | 0,36 | 251.565 | 4,65 | 1.283.684 | 2,38 | 218.476 | 0,65 |
| DICIEMBRE | 2.129.547 | 1,67 | 68.812 | -0,58 | 279.981 | 3,11 | 283.867 | 12,84 | 1.284.250 | 0,04 | 212.637 | -2,67 |
| AÑO 2008 | | | | | | | | | | | | |
| ENERO | 2.261.925 | 6,22 | 75.361 | 9,52 | 289.695 | 3,47 | 292.797 | 3,15 | 1.382.354 | 7,64 | 221.718 | 4,27 |
| FEBRERO | 2.315.331 | 2,36 | 84.219 | 11,75 | 290.985 | 0,45 | 305.263 | 4,26 | 1.406.114 | 1,72 | 228.750 | 3,17 |
| MARZO | 2.300.975 | -0,62 | 75.692 | -10,12 | 292.313 | 0,46 | 316.990 | 3,84 | 1.384.009 | -1,57 | 231.971 | 1,41 |
| ABRIL | 2.338.517 | 1,63 | 77.407 | 2,27 | 296.943 | 1,58 | 333.637 | 5,25 | 1.401.464 | 1,26 | 229.066 | -1,25 |
| MAYO | 2.353.575 | 0,64 | 77.327 | -0,10 | 299.496 | 0,86 | 349.128 | 4,64 | 1.397.851 | -0,26 | 229.773 | 0,31 |
| JUNIO | 2.390.424 | 1,57 | 80.665 | 4,32 | 301.480 | 0,66 | 370.208 | 6,04 | 1.402.406 | 0,33 | 235.665 | 2,56 |
| JULIO | 2.426.916 | 1,53 | 81.698 | 1,28 | 306.403 | 1,63 | 390.529 | 5,49 | 1.414.921 | 0,89 | 233.365 | -0,98 |
| AGOSTO | 2.530.001 | 4,25 | 83.524 | 2,24 | 322.284 | 5,18 | 429.060 | 9,87 | 1.461.265 | 3,28 | 233.868 | 0,22 |
| SEPTIEMBRE | 2.625.368 | 3,77 | 85.591 | 2,47 | 329.286 | 2,17 | 443.301 | 3,32 | 1.518.162 | 3,89 | 249.028 | 6,48 |
| OCTUBRE | 2.818.026 | 7,34 | 94.630 | 10,56 | 349.430 | 6,12 | 479.576 | 8,18 | 1.631.882 | 7,49 | 262.508 | 5,41 |
| NOVIEMBRE | 2.989.269 | 6,08 | 100.422 | 6,12 | 372.147 | 6,50 | 520.029 | 8,44 | 1.729.579 | 5,99 | 267.092 | 1,75 |
| DICIEMBRE | 3.128.963 | 4,67 | 101.338 | 0,91 | 399.872 | 7,45 | 590.730 | 13,60 | 1.776.050 | 2,69 | 260.973 | -2,29 |
| AÑO 2008* | | | | | | | | | | | | |
| ENERO | 2.261.925 | 6,22 | 57.052 | 10,62 | 299.493 | 3,56 | 341.018 | 3,57 | 1.392.638 | 7,63 | 171.724 | 3,72 |
| FEBRERO | 2.315.331 | 2,36 | 65.477 | 14,77 | 301.014 | 0,51 | 354.623 | 3,99 | 1.416.640 | 1,72 | 177.576 | 3,41 |
| MARZO | 2.300.975 | -0,62 | 57.067 | -12,85 | 302.280 | 0,42 | 366.044 | 3,22 | 1.394.470 | -1,56 | 181.114 | 1,99 |
| ABRIL | 2.338.517 | 1,63 | 58.478 | 2,47 | 307.073 | 1,59 | 383.491 | 4,77 | 1.412.096 | 1,26 | 177.379 | -2,06 |
| MAYO | 2.353.575 | 0,64 | 58.276 | -0,35 | 309.691 | 0,85 | 399.303 | 4,12 | 1.408.551 | -0,25 | 177.754 | 0,21 |
| JUNIO | 2.390.424 | 1,57 | 61.316 | 5,22 | 311.834 | 0,69 | 421.169 | 5,48 | 1.413.274 | 0,34 | 182.831 | 2,86 |
| JULIO | 2.426.916 | 1,53 | 62.053 | 1,20 | 316.915 | 1,63 | 442.268 | 5,01 | 1.425.955 | 0,90 | 179.725 | -1,70 |
| AGOSTO | 2.530.001 | 4,25 | 63.045 | 1,60 | 333.243 | 5,15 | 482.997 | 9,21 | 1.472.767 | 3,28 | 177.949 | -0,99 |
| SEPTIEMBRE | 2.625.368 | 3,77 | 64.340 | 2,05 | 340.658 | 2,23 | 499.271 | 3,37 | 1.530.098 | 3,89 | 191.001 | 7,33 |
| OCTUBRE | 2.818.026 | 7,34 | 71.819 | 11,63 | 361.637 | 6,16 | 539.653 | 8,09 | 1.644.694 | 7,49 | 200.223 | 4,83 |
| NOVIEMBRE | 2.989.269 | 6,08 | 76.225 | 6,13 | 385.095 | 6,49 | 583.757 | 8,17 | 1.743.169 | 5,99 | 201.022 | 0,40 |
| DICIEMBRE | 3.128.963 | 4,67 | 76.011 | -0,28 | 413.425 | 7,36 | 657.436 | 12,62 | 1.790.276 | 2,70 | 191.816 | -4,58 |
| AÑO 2009 | | | | | | | | | | | | |
| ENERO | 3.327.801 | 6,35 | 80.703 | 6,17 | 442.682 | 7,08 | 678.141 | 3,15 | 1.936.296 | 8,16 | 189.979 | -0,96 |
| FEBRERO | 3.481.859 | 4,63 | 86.031 | 6,60 | 468.573 | 5,85 | 706.734 | 4,22 | 2.017.144 | 4,18 | 203.377 | 7,05 |
| MARZO | 3.605.402 | 3,55 | 93.715 | 8,93 | 488.895 | 4,34 | 723.347 | 2,35 | 2.075.035 | 2,87 | 224.410 | 10,34 |
| ABRIL | 3.644.880 | 1,09 | 95.372 | 1,77 | 497.672 | 1,80 | 728.526 | 0,72 | 2.086.939 | 0,57 | 236.371 | 5,33 |
| MAYO | 3.620.139 | -0,68 | 92.920 | -2,57 | 494.991 | -0,54 | 712.621 | -2,18 | 2.073.610 | -0,64 | 245.997 | 4,07 |
| JUNIO | 3.564.889 | -1,53 | 94.451 | 1,65 | 484.357 | -2,15 | 696.254 | -2,30 | 2.041.758 | -1,54 | 248.069 | 0,84 |
| JULIO | 3.544.095 | -0,58 | 95.101 | 0,69 | 477.446 | -1,43 | 688.962 | -1,05 | 2.027.873 | -0,68 | 254.713 | 2,68 |
| AGOSTO | 3.629.080 | 2,40 | 95.018 | -0,09 | 488.917 | 2,40 | 709.362 | 2,96 | 2.075.678 | 2,36 | 260.105 | 2,12 |
| SEPTIEMBRE | 3.709.447 | 2,21 | 95.378 | 0,38 | 488.280 | -0,13 | 708.078 | -0,18 | 2.140.158 | 3,11 | 277.553 | 6,71 |
| OCTUBRE | 3.808.353 | 2,67 | 107.277 | 12,48 | 494.085 | 1,19 | 716.880 | 1,24 | 2.202.605 | 2,92 | 287.506 | 3,59 |
| NOVIEMBRE | 3.868.946 | 1,59 | 110.067 | 2,60 | 497.325 | 0,66 | 726.788 | 1,38 | 2.240.863 | 1,74 | 293.903 | 2,22 |
| DICIEMBRE | 3.923.603 | 1,41 | 106.133 | -3,57 | 508.802 | 2,31 | 781.724 | 7,56 | 2.241.065 | 0,01 | 285.879 | -2,73 |
| AÑO 2010 | | | | | | | | | | | | |
| ENERO | 4.048.493 | 3,18 | 106.699 | 0,53 | 517.675 | 1,74 | 788.760 | 0,90 | 2.343.195 | 4,56 | 292.164 | 2,20 |
| FEBRERO | 4.130.625 | 2,03 | 113.570 | 6,44 | 522.791 | 0,99 | 798.675 | 1,26 | 2.388.615 | 1,94 | 306.974 | 5,07 |
| MARZO | 4.166.613 | 0,87 | 120.679 | 6,26 | 525.886 | 0,59 | 797.572 | -0,14 | 2.398.741 | 0,42 | 323.735 | 5,46 |
| ABRIL | 4.142.425 | -0,58 | 124.699 | 3,33 | 519.840 | -1,15 | 782.037 | -1,95 | 2.385.001 | -0,57 | 330.848 | 2,20 |
| MAYO | 4.066.202 | -1,84 | 123.171 | -1,23 | 508.275 | -2,22 | 761.464 | -2,63 | 2.338.621 | -1,94 | 334.671 | 1,16 |
| JUNIO | 3.982.368 | -2,06 | 123.345 | 0,14 | 492.873 | -3,03 | 740.211 | -2,79 | 2.290.353 | -2,06 | 335.586 | 0,27 |
| JULIO | 3.908.578 | -1,85 | 122.278 | -0,87 | 479.856 | -2,64 | 723.689 | -2,23 | 2.245.857 | -1,94 | 336.898 | 0,39 |
| AGOSTO | 3.969.661 | 1,56 | 120.950 | -1,09 | 489.046 | 1,92 | 737.295 | 1,88 | 2.283.950 | 1,70 | 338.420 | 0,45 |
| SEPTIEMBRE | 4.017.763 | 1,21 | 117.398 | -2,94 | 484.747 | -0,88 | 727.557 | -1,32 | 2.337.535 | 2,35 | 350.526 | 3,58 |
| OCTUBRE | 4.085.976 | 1,70 | 131.259 | 11,81 | 487.185 | 0,50 | 724.860 | -0,37 | 2.386.591 | 2,10 | 356.081 | 1,58 |
| NOVIEMBRE | 4.110.294 | 0,60 | 133.696 | 1,86 | 485.441 | -0,36 | 724.091 | -0,11 | 2.402.348 | 0,66 | 364.718 | 2,43 |
| DICIEMBRE | | | | | | | | | | | | |

(*) Los datos se han calculado adaptándolos, mediante estimación, a los sectores de actividad CNAE-09

NOVIEMBRE 2010

PARO REGISTRADO. VARIACIÓN INTERANUAL SEGÚN SECTOR DE ACTIVIDAD ECONÓMICA. SERIES

| | TOTAL | | AGRICULTURA | | INDUSTRIA | | CONSTRUCCIÓN | | SERVICIOS | | SIN EMP.ANTERIOR | |
|------------------|-----------|-------|-------------|-------|-----------|-------|--------------|--------|-----------|-------|------------------|-------|
| | ABSOLUTA | % | ABSOLUTA | % | ABSOLUTA | % | ABSOLUTA | % | ABSOLUTA | % | ABSOLUTA | % |
| AÑO 2007 | | | | | | | | | | | | |
| ENERO | -88.995 | -4,10 | -3.616 | -5,45 | -21.420 | -7,02 | -10.869 | -4,51 | -47.537 | -3,58 | -5.553 | -2,42 |
| FEBRERO | -94.002 | -4,33 | -4.804 | -7,07 | -22.315 | -7,36 | -10.250 | -4,37 | -50.471 | -3,80 | -6.162 | -2,63 |
| MARZO | -89.079 | -4,15 | -3.893 | -5,73 | -20.079 | -6,70 | -7.944 | -3,49 | -51.415 | -3,91 | -5.748 | -2,43 |
| ABRIL | -52.552 | -2,53 | -1.418 | -2,19 | -17.720 | -6,01 | -2.630 | -1,19 | -31.425 | -2,48 | 641 | 0,28 |
| MAYO | -31.297 | -1,56 | 1.083 | 1,76 | -15.558 | -5,45 | 3.702 | 1,76 | -21.303 | -1,74 | 779 | 0,35 |
| JUNIO | 6.115 | 0,31 | 1.234 | 1,97 | -12.761 | -4,59 | 9.539 | 4,60 | 1.517 | 0,13 | 6.586 | 2,97 |
| JULIO | 15.354 | 0,79 | 1.970 | 3,15 | -10.710 | -3,87 | 15.540 | 7,29 | 4.105 | 0,35 | 4.449 | 2,06 |
| AGOSTO | 44.619 | 2,25 | 3.728 | 6,05 | -8.015 | -2,81 | 22.296 | 9,75 | 21.978 | 1,84 | 4.632 | 2,19 |
| SEPTIEMBRE | 51.197 | 2,60 | 3.638 | 5,91 | -7.359 | -2,65 | 23.247 | 10,78 | 28.158 | 2,36 | 3.513 | 1,61 |
| OCTUBRE | 55.741 | 2,80 | 3.828 | 6,08 | -5.997 | -2,17 | 26.980 | 12,64 | 38.209 | 3,14 | -7.279 | -3,24 |
| NOVIEMBRE | 71.309 | 3,52 | 5.322 | 8,33 | -3.979 | -1,44 | 34.819 | 16,06 | 45.228 | 3,65 | -10.081 | -4,41 |
| DICIEMBRE | 106.674 | 5,27 | 7.318 | 11,90 | -2.167 | -0,77 | 47.096 | 19,89 | 59.381 | 4,85 | -4.954 | -2,28 |
| AÑO 2008 | | | | | | | | | | | | |
| ENERO | 179.417 | 8,62 | 12.576 | 20,03 | 5.908 | 2,08 | 62.505 | 27,14 | 100.750 | 7,86 | -2.322 | -1,04 |
| FEBRERO | 240.056 | 11,57 | 21.117 | 33,46 | 10.147 | 3,61 | 81.007 | 36,12 | 126.882 | 9,92 | 903 | 0,40 |
| MARZO | 241.524 | 11,73 | 11.691 | 18,27 | 12.698 | 4,54 | 97.194 | 44,22 | 119.085 | 9,41 | 856 | 0,37 |
| ABRIL | 315.393 | 15,59 | 14.172 | 22,41 | 19.630 | 7,08 | 115.396 | 52,88 | 167.335 | 13,56 | -1.140 | -0,50 |
| MAYO | 380.344 | 19,28 | 14.673 | 23,42 | 29.340 | 10,86 | 134.885 | 62,96 | 196.227 | 16,33 | 5.219 | 2,32 |
| JUNIO | 424.555 | 21,60 | 16.737 | 26,18 | 35.971 | 13,55 | 153.313 | 70,69 | 211.198 | 17,73 | 7.336 | 3,21 |
| JULIO | 456.578 | 23,17 | 17.267 | 26,80 | 40.336 | 15,16 | 161.734 | 70,69 | 224.762 | 18,89 | 12.479 | 5,65 |
| AGOSTO | 501.705 | 24,74 | 18.183 | 27,83 | 45.287 | 16,35 | 178.177 | 71,02 | 242.544 | 19,90 | 17.514 | 8,10 |
| SEPTIEMBRE | 608.005 | 30,14 | 20.433 | 31,36 | 59.369 | 22,00 | 204.409 | 85,57 | 296.702 | 24,29 | 27.092 | 12,21 |
| OCTUBRE | 769.449 | 37,56 | 27.865 | 41,74 | 78.874 | 29,15 | 239.191 | 99,50 | 378.077 | 30,15 | 45.442 | 20,93 |
| NOVIEMBRE | 894.796 | 42,72 | 31.212 | 45,10 | 100.609 | 37,05 | 268.464 | 106,72 | 445.895 | 34,74 | 48.616 | 22,25 |
| DICIEMBRE | 999.416 | 46,93 | 32.526 | 47,27 | 119.891 | 42,82 | 306.863 | 108,10 | 491.800 | 38,29 | 48.336 | 22,73 |
| AÑO 2008* | | | | | | | | | | | | |
| ENERO | 179.417 | 8,62 | 11.124 | 24,22 | 6.685 | 2,28 | 66.330 | 24,15 | 101.566 | 7,87 | -6.288 | -3,53 |
| FEBRERO | 240.056 | 11,57 | 19.174 | 41,41 | 11.187 | 3,86 | 86.125 | 32,08 | 127.973 | 9,93 | -4.403 | -2,42 |
| MARZO | 241.524 | 11,73 | 9.736 | 20,57 | 13.744 | 4,76 | 102.343 | 38,81 | 120.183 | 9,43 | -4.482 | -2,42 |
| ABRIL | 315.393 | 15,59 | 11.619 | 24,80 | 20.996 | 7,34 | 122.120 | 46,72 | 168.769 | 13,57 | -8.111 | -4,37 |
| MAYO | 380.344 | 19,28 | 11.594 | 24,84 | 30.987 | 11,12 | 142.993 | 55,79 | 197.956 | 16,35 | -3.187 | -1,76 |
| JUNIO | 424.555 | 21,60 | 13.300 | 27,70 | 37.810 | 13,80 | 162.364 | 62,74 | 213.128 | 17,76 | -2.048 | -1,11 |
| JULIO | 456.578 | 23,17 | 13.571 | 27,99 | 42.314 | 15,41 | 171.468 | 63,32 | 226.838 | 18,92 | 2.388 | 1,35 |
| AGOSTO | 501.705 | 24,74 | 14.122 | 28,87 | 47.460 | 16,61 | 188.873 | 64,22 | 244.825 | 19,94 | 6.425 | 3,75 |
| SEPTIEMBRE | 608.005 | 30,14 | 15.511 | 31,77 | 62.003 | 22,25 | 217.371 | 77,11 | 299.466 | 24,33 | 13.654 | 7,70 |
| OCTUBRE | 769.449 | 37,56 | 21.637 | 43,12 | 82.207 | 29,42 | 255.595 | 89,98 | 381.575 | 30,21 | 28.435 | 16,55 |
| NOVIEMBRE | 894.796 | 42,72 | 23.969 | 45,87 | 104.485 | 37,23 | 287.540 | 97,07 | 449.963 | 34,79 | 28.839 | 16,75 |
| DICIEMBRE | 999.416 | 46,93 | 24.436 | 47,38 | 124.220 | 42,95 | 328.169 | 99,67 | 496.344 | 38,36 | 26.247 | 15,85 |
| AÑO 2009 | | | | | | | | | | | | |
| ENERO | 1.065.876 | 47,12 | 23.651 | 41,46 | 143.189 | 47,81 | 337.123 | 98,86 | 543.658 | 39,04 | 18.255 | 10,63 |
| FEBRERO | 1.166.528 | 50,38 | 20.554 | 31,39 | 167.559 | 55,66 | 352.111 | 99,29 | 600.504 | 42,39 | 25.801 | 14,53 |
| MARZO | 1.304.427 | 56,69 | 36.648 | 64,22 | 186.615 | 61,74 | 357.303 | 97,61 | 680.565 | 48,80 | 43.296 | 23,91 |
| ABRIL | 1.306.363 | 55,86 | 36.894 | 63,09 | 190.599 | 62,07 | 345.035 | 89,97 | 674.843 | 47,79 | 58.992 | 33,26 |
| MAYO | 1.266.564 | 53,81 | 34.644 | 59,45 | 185.300 | 59,83 | 313.318 | 78,47 | 665.059 | 47,22 | 68.243 | 38,39 |
| JUNIO | 1.174.465 | 49,13 | 33.135 | 54,04 | 172.523 | 55,33 | 275.085 | 65,31 | 628.484 | 44,47 | 65.238 | 35,68 |
| JULIO | 1.117.179 | 46,03 | 33.048 | 53,26 | 160.531 | 50,65 | 246.694 | 55,78 | 601.918 | 42,21 | 74.988 | 41,72 |
| AGOSTO | 1.099.079 | 43,44 | 31.973 | 50,71 | 155.674 | 46,71 | 226.365 | 46,87 | 602.911 | 40,94 | 82.156 | 46,17 |
| SEPTIEMBRE | 1.084.079 | 41,29 | 31.038 | 48,24 | 147.622 | 43,33 | 208.807 | 41,82 | 610.060 | 39,87 | 86.552 | 45,31 |
| OCTUBRE | 990.327 | 35,14 | 35.458 | 49,37 | 132.448 | 36,62 | 177.227 | 32,84 | 557.911 | 33,92 | 87.283 | 43,59 |
| NOVIEMBRE | 879.677 | 29,43 | 33.842 | 44,40 | 112.230 | 29,14 | 143.031 | 24,50 | 497.694 | 28,55 | 92.881 | 46,20 |
| DICIEMBRE | 794.640 | 25,40 | 30.122 | 39,63 | 95.377 | 23,07 | 124.288 | 18,91 | 450.789 | 25,18 | 94.063 | 49,04 |
| AÑO 2010 | | | | | | | | | | | | |
| ENERO | 720.692 | 21,66 | 25.996 | 32,21 | 74.993 | 16,94 | 110.619 | 16,31 | 406.899 | 21,01 | 102.185 | 53,79 |
| FEBRERO | 648.766 | 18,63 | 27.539 | 32,01 | 54.218 | 11,57 | 91.941 | 13,01 | 371.471 | 18,42 | 103.597 | 50,94 |
| MARZO | 561.211 | 15,57 | 26.964 | 28,77 | 36.991 | 7,57 | 74.225 | 10,26 | 323.706 | 15,60 | 99.325 | 44,26 |
| ABRIL | 497.545 | 13,65 | 29.327 | 30,75 | 22.168 | 4,45 | 53.511 | 7,35 | 298.062 | 14,28 | 94.477 | 39,97 |
| MAYO | 446.063 | 12,32 | 30.251 | 32,56 | 13.284 | 2,68 | 48.843 | 6,85 | 265.011 | 12,78 | 88.674 | 36,05 |
| JUNIO | 417.479 | 11,71 | 28.894 | 30,59 | 8.516 | 1,76 | 43.957 | 6,31 | 248.595 | 12,18 | 87.517 | 35,28 |
| JULIO | 364.483 | 10,28 | 27.177 | 28,58 | 2.410 | 0,50 | 34.727 | 5,04 | 217.984 | 10,75 | 82.185 | 32,27 |
| AGOSTO | 340.581 | 9,38 | 25.932 | 27,29 | 129 | 0,03 | 27.933 | 3,94 | 208.272 | 10,03 | 78.315 | 30,11 |
| SEPTIEMBRE | 308.316 | 8,31 | 22.020 | 23,09 | -3.533 | -0,72 | 19.479 | 2,75 | 197.377 | 9,22 | 72.973 | 26,29 |
| OCTUBRE | 277.623 | 7,29 | 23.982 | 22,36 | -6.900 | -1,40 | 7.980 | 1,11 | 183.986 | 8,35 | 68.575 | 23,85 |
| NOVIEMBRE | 241.348 | 6,24 | 23.629 | 21,47 | -11.884 | -2,39 | -2.697 | -0,37 | 161.485 | 7,21 | 70.815 | 24,09 |
| DICIEMBRE | | | | | | | | | | | | |

(*) Los datos se han calculado adaptándolos, mediante estimación, a los sectores de actividad CNAE-09

EVOLUCIÓN DEL PARO REGISTRADO POR SECTORES

2006 - 2010

AGRICULTURA

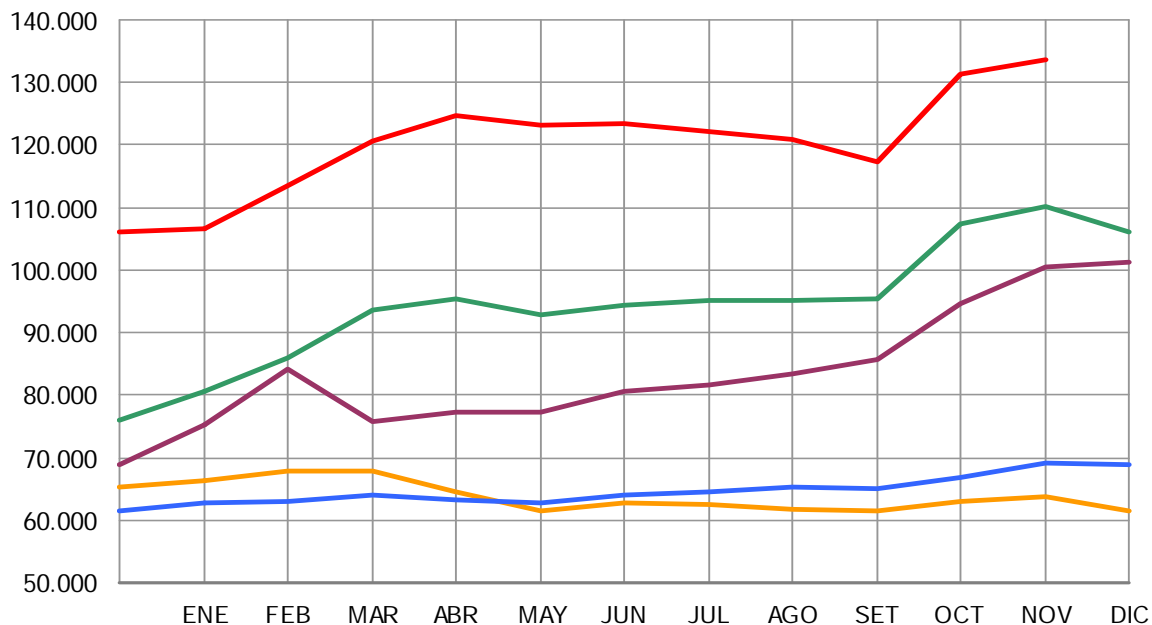

2006 2007 2008 2009 2010

Gráfico 2009 adecuado a CNAE 2009

EVOLUCIÓN DEL PARO REGISTRADO POR SECTORES

2006 - 2010

INDUSTRIA

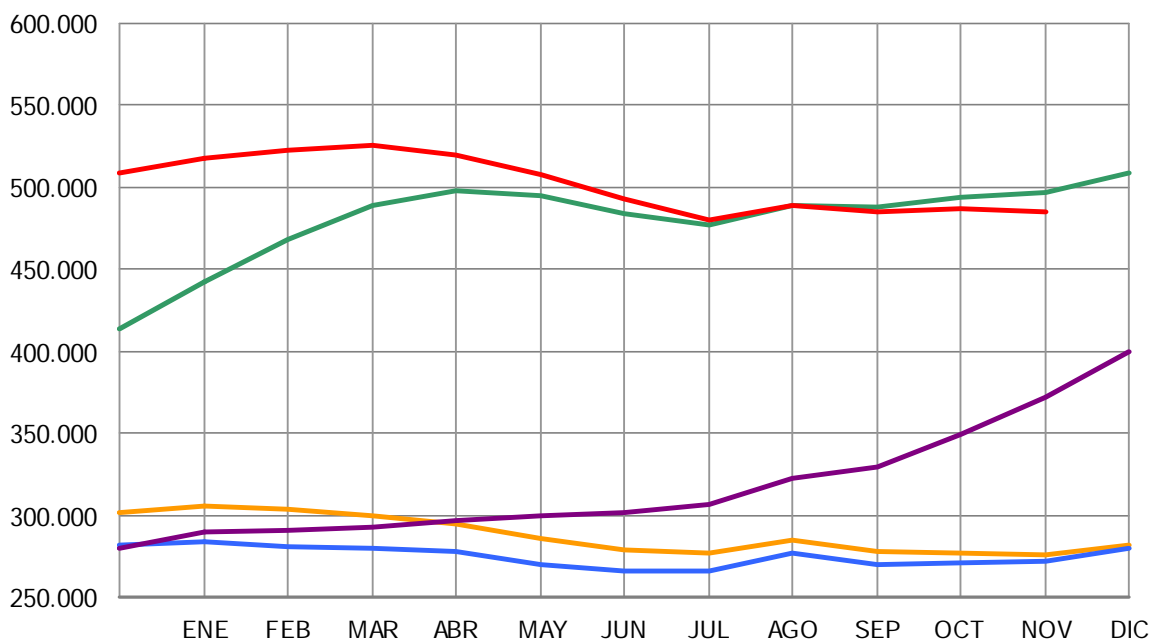

2006 2007 2008 2009 2010

Gráfico 2009 adecuado a CNAE 2009

EVOLUCIÓN DEL PARO REGISTRADO POR SECTORES

2006 - 2010

CONSTRUCCIÓN



Gráfico 2009 adecuado a CNAE 2009

EVOLUCIÓN DEL PARO REGISTRADO POR SECTORES

2006 - 2010

SERVICIOS

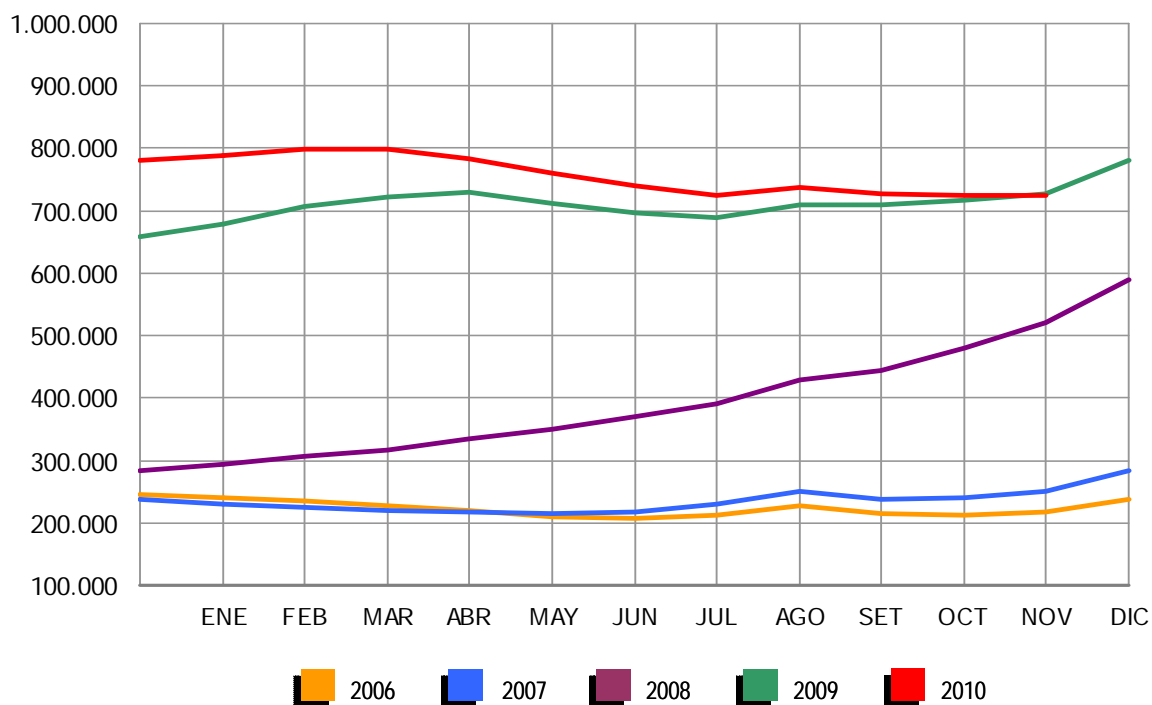

Gráfico 2009 adecuado a CNAE 2009

EVOLUCIÓN DEL PARO REGISTRADO POR SECTORES

2006 - 2010

COLECTIVO SIN EMPLEO ANTERIOR

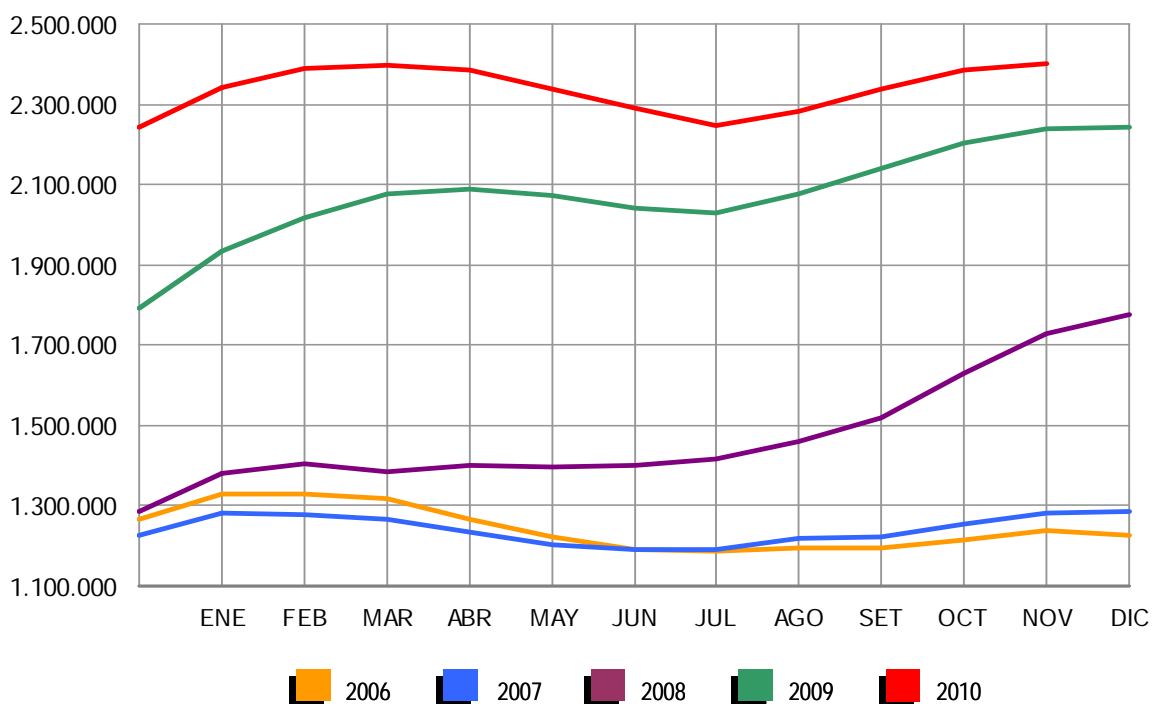

Gráfico 2009 adecuado a CNAE 2009

NOVIEMBRE 2010

PARO REGISTRADO (EXTRANJEROS) POR SEXO, EDAD Y SECTOR DE ACTIVIDAD ECONÓMICA

| | TOTAL | VARIACIÓN | | | | ZONA ORIGEN | |
|---------------------|---------|-----------|----------|----------|----------|---------------------|-----------------------|
| | | MENSUAL | | ANUAL | | PAIS COMUNITARIO | PAIS EXTRACOMUNIT. |
| | | ABSOLUTA | RELATIVA | ABSOLUTA | RELATIVA | | |
| TOTAL | 606.326 | 13.260 | 2,24 | 55.020 | 9,98 | 196.114 | 410.212 |
| SEXO: | | | | | | | |
| HOMBRES | 358.728 | 3.082 | 0,87 | 14.881 | 4,33 | 106.549 | 252.179 |
| MUJERES | 247.598 | 10.178 | 4,29 | 40.139 | 19,35 | 89.565 | 158.033 |
| MENORES DE 25 AÑOS: | | | | | | | |
| HOMBRES | 27.908 | 543 | 1,98 | -285 | -1,01 | 9.156 | 18.752 |
| MUJERES | 24.670 | 1.138 | 4,84 | 3.533 | 16,71 | 9.828 | 14.842 |
| TOTAL | 52.578 | 1.681 | 3,30 | 3.248 | 6,58 | 18.984 | 33.594 |
| MAYORES DE 25 AÑOS: | | | | | | | |
| HOMBRES | 330.820 | 2.539 | 0,77 | 15.166 | 4,80 | 97.393 | 233.427 |
| MUJERES | 222.928 | 9.040 | 4,23 | 36.606 | 19,65 | 79.737 | 143.191 |
| TOTAL | 553.748 | 11.579 | 2,14 | 51.772 | 10,31 | 177.130 | 376.618 |
| SECTOR: | | | | | | | |
| AGRICULTURA | 41.651 | 1.545 | 3,85 | 11.379 | 37,59 | 13.085 | 28.566 |
| INDUSTRIA | 44.431 | 198 | 0,45 | -1.402 | -3,06 | 15.676 | 28.755 |
| CONSTRUCCIÓN | 145.271 | -1.218 | -0,83 | -6.482 | -4,27 | 41.257 | 104.014 |
| SERVICIOS | 309.053 | 9.977 | 3,34 | 31.533 | 11,36 | 101.133 | 207.920 |
| SIN EMPLEO ANTERIOR | 65.920 | 2.758 | 4,37 | 19.992 | 43,53 | 24.963 | 40.957 |

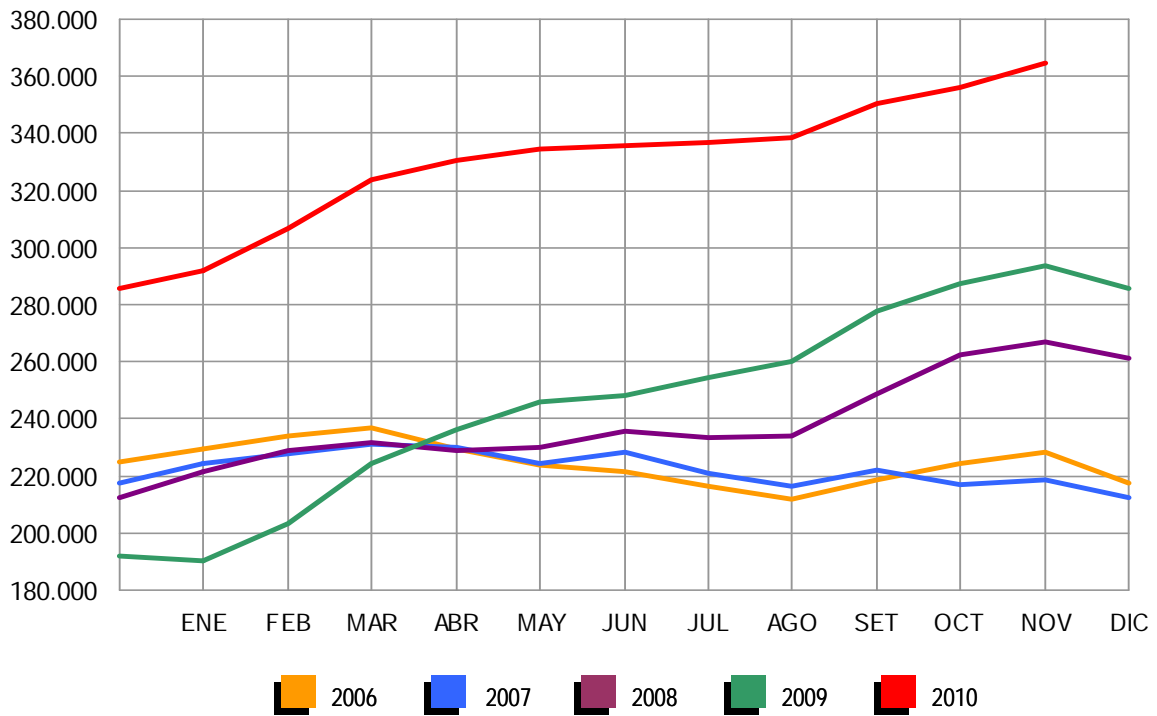
PARO REGISTRADO (EXTRANJEROS) POR COMUNIDADES AUTÓNOMAS

| COMUNIDADES AUTÓNOMAS | TOTAL | VARIACIÓN | | | | ZONA ORIGEN | |
|--------------------------|----------------|---------------|-------------|---------------|-------------|---------------------|-----------------------|
| | | MENSUAL | | ANUAL | | PAIS COMUNITARIO | PAIS EXTRACOMUNIT. |
| | | ABSOLUTA | RELATIVA | ABSOLUTA | RELATIVA | | |
| ANDALUCÍA | 75.873 | 2.133 | 2,89 | 10.893 | 16,76 | 27.606 | 48.267 |
| ARAGÓN | 23.963 | 719 | 3,09 | 2.079 | 9,50 | 10.170 | 13.793 |
| ASTURIAS | 5.803 | 243 | 4,37 | 849 | 17,14 | 2.187 | 3.616 |
| ILLES BALEARS | 25.564 | 3.173 | 14,17 | -172 | -0,67 | 9.480 | 16.084 |
| CANARIAS | 27.273 | 84 | 0,31 | 374 | 1,39 | 8.560 | 18.713 |
| CANTABRIA | 4.921 | 216 | 4,59 | 455 | 10,19 | 1.478 | 3.443 |
| CASTILLA LA MANCHA | 30.629 | 1.130 | 3,83 | 4.607 | 17,70 | 14.512 | 16.117 |
| CASTILLA Y LEÓN | 22.940 | 1.082 | 4,95 | 3.078 | 15,50 | 10.878 | 12.062 |
| CATALUÑA | 131.398 | 1.993 | 1,54 | 11.097 | 9,22 | 26.861 | 104.537 |
| COM. VALENCIANA | 84.184 | -41 | -0,05 | 8.375 | 11,05 | 33.373 | 50.811 |
| EXTREMADURA | 4.264 | 268 | 6,71 | 692 | 19,37 | 2.116 | 2.148 |
| GALICIA | 12.513 | 251 | 2,05 | 1.002 | 8,70 | 5.570 | 6.943 |
| MADRID | 100.162 | 564 | 0,57 | 5.247 | 5,53 | 30.521 | 69.641 |
| MURCIA | 22.987 | 129 | 0,56 | 1.726 | 8,12 | 3.945 | 19.042 |
| NAVARRA | 8.855 | 270 | 3,15 | 828 | 10,32 | 2.697 | 6.158 |
| PAÍS VASCO | 16.426 | 737 | 4,70 | 2.836 | 20,87 | 4.363 | 12.063 |
| LA RIOJA | 5.766 | 300 | 5,49 | 540 | 10,33 | 1.731 | 4.035 |
| CEUTA | 818 | -73 | -8,19 | 75 | 10,09 | 19 | 799 |
| MELILLA | 1.987 | 82 | 4,30 | 439 | 28,36 | 47 | 1.940 |
| TOTAL | 606.326 | 13.260 | 2,24 | 55.020 | 9,98 | 196.114 | 410.212 |

NOVIEMBRE 2010

PARO REGISTRADO (EXTRANJEROS) SEGÚN SEXO Y EDAD. SERIES

| | TOTAL | HOMBRES | MUJERES | MENORES DE 25 AÑOS | | | RESTO EDADES | | |
|-----------------|---------|---------|---------|--------------------|---------|---------|--------------|---------|---------|
| | | | | TOTAL | HOMBRES | MUJERES | TOTAL | HOMBRES | MUJERES |
| AÑO 2006 | | | | | | | | | |
| ENERO | 161.169 | 84.077 | 77.092 | 18.743 | 9.775 | 8.968 | 142.426 | 74.302 | 68.124 |
| FEBRERO | 164.655 | 84.290 | 80.365 | 19.323 | 9.880 | 9.443 | 145.332 | 74.410 | 70.922 |
| MARZO | 157.027 | 77.861 | 79.166 | 18.037 | 8.959 | 9.078 | 138.990 | 68.902 | 70.088 |
| ABRIL | 141.939 | 70.681 | 71.258 | 15.813 | 7.911 | 7.902 | 126.126 | 62.770 | 63.356 |
| MAYO | 128.989 | 63.325 | 65.664 | 13.958 | 6.845 | 7.113 | 115.031 | 56.480 | 58.551 |
| JUNIO | 127.327 | 63.526 | 63.801 | 13.729 | 6.807 | 6.922 | 113.598 | 56.719 | 56.879 |
| JULIO | 133.109 | 69.734 | 63.375 | 14.534 | 7.636 | 6.898 | 118.575 | 62.098 | 56.477 |
| AGOSTO | 137.640 | 74.698 | 62.942 | 14.625 | 7.891 | 6.734 | 123.015 | 66.807 | 56.208 |
| SEPTIEMBRE | 139.637 | 72.883 | 66.754 | 15.559 | 8.118 | 7.441 | 124.078 | 64.765 | 59.313 |
| OCTUBRE | 148.027 | 75.976 | 72.051 | 16.883 | 8.642 | 8.241 | 131.144 | 67.334 | 63.810 |
| NOVIEMBRE | 161.357 | 82.179 | 79.178 | 18.695 | 9.557 | 9.138 | 142.662 | 72.622 | 70.040 |
| DICIEMBRE | 170.150 | 92.159 | 77.991 | 18.498 | 9.920 | 8.578 | 151.652 | 82.239 | 69.413 |
| AÑO 2007 | | | | | | | | | |
| ENERO | 173.824 | 90.271 | 83.553 | 18.667 | 9.556 | 9.111 | 155.157 | 80.715 | 74.442 |
| FEBRERO | 167.934 | 84.589 | 83.345 | 17.621 | 8.721 | 8.900 | 150.313 | 75.868 | 74.445 |
| MARZO | 162.435 | 80.382 | 82.053 | 17.054 | 8.157 | 8.897 | 145.381 | 72.225 | 73.156 |
| ABRIL | 154.139 | 77.153 | 76.986 | 15.650 | 7.644 | 8.006 | 138.489 | 69.509 | 68.980 |
| MAYO | 148.792 | 74.805 | 73.987 | 14.905 | 7.331 | 7.574 | 133.887 | 67.474 | 66.413 |
| JUNIO | 148.554 | 77.040 | 71.514 | 14.639 | 7.497 | 7.142 | 133.915 | 69.543 | 64.372 |
| JULIO | 158.047 | 87.315 | 70.732 | 15.189 | 8.264 | 6.925 | 142.858 | 79.051 | 63.807 |
| AGOSTO | 167.759 | 97.124 | 70.635 | 15.851 | 8.997 | 6.854 | 151.908 | 88.127 | 63.781 |
| SEPTIEMBRE | 170.581 | 95.459 | 75.122 | 16.702 | 9.053 | 7.649 | 153.879 | 86.406 | 67.473 |
| OCTUBRE | 181.820 | 99.501 | 82.319 | 18.318 | 9.745 | 8.573 | 163.502 | 89.756 | 73.746 |
| NOVIEMBRE | 198.354 | 109.032 | 89.322 | 20.225 | 10.791 | 9.434 | 178.129 | 98.241 | 79.888 |
| DICIEMBRE | 211.964 | 123.018 | 88.946 | 20.794 | 11.696 | 9.098 | 191.170 | 111.322 | 79.848 |
| AÑO 2008 | | | | | | | | | |
| ENERO | 240.707 | 137.001 | 103.706 | 23.947 | 13.246 | 10.701 | 216.760 | 123.755 | 93.005 |
| FEBRERO | 258.365 | 146.456 | 111.909 | 25.758 | 14.220 | 11.538 | 232.607 | 132.236 | 100.371 |
| MARZO | 240.111 | 139.807 | 100.304 | 23.834 | 13.435 | 10.399 | 216.277 | 126.372 | 89.905 |
| ABRIL | 246.066 | 145.705 | 100.361 | 24.494 | 14.183 | 10.311 | 221.572 | 131.522 | 90.050 |
| MAYO | 248.827 | 150.236 | 98.591 | 24.370 | 14.495 | 9.875 | 224.457 | 135.741 | 88.716 |
| JUNIO | 258.800 | 160.568 | 98.232 | 25.265 | 15.353 | 9.912 | 233.535 | 145.215 | 88.320 |
| JULIO | 266.458 | 169.882 | 96.576 | 25.335 | 15.825 | 9.510 | 241.123 | 154.057 | 87.066 |
| AGOSTO | 280.298 | 183.209 | 97.089 | 25.970 | 16.466 | 9.504 | 254.328 | 166.743 | 87.585 |
| SEPTIEMBRE | 298.870 | 192.733 | 106.137 | 28.864 | 17.938 | 10.926 | 270.006 | 174.795 | 95.211 |
| OCTUBRE | 337.493 | 216.706 | 120.787 | 33.225 | 20.510 | 12.715 | 304.268 | 196.196 | 108.072 |
| NOVIEMBRE | 379.640 | 244.174 | 135.466 | 37.408 | 23.109 | 14.299 | 342.232 | 221.065 | 121.167 |
| DICIEMBRE | 410.960 | 271.521 | 139.439 | 38.578 | 24.364 | 14.214 | 372.382 | 247.157 | 125.225 |
| AÑO 2009 | | | | | | | | | |
| ENERO | 449.505 | 292.284 | 157.221 | 43.687 | 26.829 | 16.858 | 405.818 | 265.455 | 140.363 |
| FEBRERO | 473.091 | 305.326 | 167.765 | 45.919 | 27.713 | 18.206 | 427.172 | 277.613 | 149.559 |
| MARZO | 496.778 | 319.091 | 177.687 | 48.977 | 29.276 | 19.701 | 447.801 | 289.815 | 157.986 |
| ABRIL | 500.017 | 322.286 | 177.731 | 47.523 | 28.539 | 18.984 | 452.494 | 293.747 | 158.747 |
| MAYO | 492.491 | 316.070 | 176.421 | 45.422 | 27.155 | 18.267 | 447.069 | 288.915 | 158.154 |
| JUNIO | 485.043 | 311.209 | 173.834 | 43.332 | 25.925 | 17.407 | 441.711 | 285.284 | 156.427 |
| JULIO | 482.108 | 310.989 | 171.119 | 41.812 | 25.001 | 16.811 | 440.296 | 285.988 | 154.308 |
| AGOSTO | 488.570 | 315.972 | 172.598 | 41.288 | 24.622 | 16.666 | 447.282 | 291.350 | 155.932 |
| SEPTIEMBRE | 501.318 | 318.652 | 182.666 | 43.444 | 25.209 | 18.235 | 457.874 | 293.443 | 164.431 |
| OCTUBRE | 529.227 | 332.400 | 196.827 | 46.655 | 26.819 | 19.836 | 482.572 | 305.581 | 176.991 |
| NOVIEMBRE | 551.306 | 343.847 | 207.459 | 49.330 | 28.193 | 21.137 | 501.976 | 315.654 | 186.322 |
| DICIEMBRE | 566.517 | 359.074 | 207.443 | 48.750 | 28.301 | 20.449 | 517.767 | 330.773 | 186.994 |
| AÑO 2010 | | | | | | | | | |
| ENERO | 584.453 | 367.527 | 216.926 | 50.500 | 28.907 | 21.593 | 533.953 | 338.620 | 195.333 |
| FEBRERO | 603.719 | 376.953 | 226.766 | 54.251 | 30.849 | 23.402 | 549.468 | 346.104 | 203.364 |
| MARZO | 616.320 | 383.240 | 233.080 | 56.876 | 32.037 | 24.839 | 559.444 | 351.203 | 208.241 |
| ABRIL | 612.919 | 379.320 | 233.599 | 56.102 | 31.406 | 24.696 | 556.817 | 347.914 | 208.903 |
| MAYO | 596.886 | 367.640 | 229.244 | 53.651 | 29.934 | 23.717 | 543.235 | 337.706 | 205.529 |
| JUNIO | 583.927 | 359.129 | 224.798 | 51.293 | 28.568 | 22.725 | 532.634 | 330.561 | 202.073 |
| JULIO | 569.615 | 351.569 | 218.046 | 48.774 | 27.202 | 21.572 | 520.841 | 324.367 | 196.474 |
| AGOSTO | 568.859 | 352.030 | 216.829 | 47.119 | 26.300 | 20.819 | 521.740 | 325.730 | 196.010 |
| SEPTIEMBRE | 573.210 | 348.120 | 225.090 | 48.532 | 26.449 | 22.083 | 524.678 | 321.671 | 203.007 |
| OCTUBRE | 593.066 | 355.646 | 237.420 | 50.897 | 27.365 | 23.532 | 542.169 | 328.281 | 213.888 |
| NOVIEMBRE | 606.326 | 358.728 | 247.598 | 52.578 | 27.908 | 24.670 | 553.748 | 330.820 | 222.928 |
| DICIEMBRE | | | | | | | | | |

NOVIEMBRE 2010

PARO REGISTRADO (EXTRANJEROS) SEGÚN SECTOR DE ACTIVIDAD ECONÓMICA Y PORCENTAJE DE VARIACIÓN MENSUAL. SERIES

| | TOTAL | | AGRICULTURA | | INDUSTRIA | | CONSTRUCCIÓN | | SERVICIOS | | SIN EMP.ANTERIOR | |
|------------------|----------|-------|-------------|--------|-----------|-------|--------------|-------|-----------|-------|------------------|--------|
| | ABSOLUTO | % | ABSOLUTO | % | ABSOLUTO | % | ABSOLUTO | % | ABSOLUTO | % | ABSOLUTO | % |
| AÑO 2007 | | | | | | | | | | | | |
| ENERO | 173.824 | 2,16 | 7.169 | 0,84 | 12.511 | 1,39 | 32.669 | -5,47 | 101.341 | 4,76 | 20.134 | 3,78 |
| FEBRERO | 167.934 | -3,39 | 6.960 | -2,92 | 12.159 | -2,81 | 30.191 | -7,59 | 99.002 | -2,31 | 19.622 | -2,54 |
| MARZO | 162.435 | -3,27 | 7.096 | 1,95 | 11.747 | -3,39 | 28.370 | -6,03 | 95.296 | -3,74 | 19.926 | 1,55 |
| ABRIL | 154.139 | -5,11 | 6.903 | -2,72 | 11.272 | -4,04 | 28.195 | -0,62 | 88.256 | -7,39 | 19.513 | -2,07 |
| MAYO | 148.792 | -3,47 | 6.881 | -0,32 | 10.773 | -4,43 | 27.873 | -1,14 | 84.208 | -4,59 | 19.057 | -2,34 |
| JUNIO | 148.554 | -0,16 | 7.662 | 11,35 | 10.778 | 0,05 | 30.122 | 8,07 | 81.690 | -2,99 | 18.302 | -3,96 |
| JULIO | 158.047 | 6,39 | 8.651 | 12,91 | 11.409 | 5,85 | 36.942 | 22,64 | 83.395 | 2,09 | 17.650 | -3,56 |
| AGOSTO | 167.759 | 6,15 | 8.776 | 1,44 | 12.369 | 8,41 | 42.767 | 15,77 | 86.701 | 3,96 | 17.146 | -2,86 |
| SEPTIEMBRE | 170.581 | 1,68 | 8.578 | -2,26 | 12.226 | -1,16 | 40.467 | -5,38 | 90.981 | 4,94 | 18.329 | 6,90 |
| OCTUBRE | 181.820 | 6,59 | 8.560 | -0,21 | 12.621 | 3,23 | 40.319 | -0,37 | 100.320 | 10,26 | 20.000 | 9,12 |
| NOVIEMBRE | 198.354 | 9,09 | 9.078 | 6,05 | 13.473 | 6,75 | 43.571 | 8,07 | 111.885 | 11,53 | 20.347 | 1,74 |
| DICIEMBRE | 211.964 | 6,86 | 9.389 | 3,43 | 14.803 | 9,87 | 53.055 | 21,77 | 115.592 | 3,31 | 19.125 | -6,01 |
| AÑO 2008 | | | | | | | | | | | | |
| ENERO | 240.707 | 13,56 | 12.490 | 33,03 | 16.926 | 14,34 | 55.841 | 5,25 | 133.688 | 15,66 | 21.762 | 13,79 |
| FEBRERO | 258.365 | 7,34 | 16.675 | 33,51 | 17.501 | 3,40 | 58.020 | 3,90 | 140.617 | 5,18 | 25.552 | 17,42 |
| MARZO | 240.111 | -7,07 | 10.971 | -34,21 | 16.695 | -4,61 | 58.939 | 1,58 | 127.706 | -9,18 | 25.800 | 0,97 |
| ABRIL | 246.066 | 2,48 | 11.384 | 3,76 | 17.274 | 3,47 | 62.519 | 6,07 | 127.818 | 0,09 | 27.071 | 4,93 |
| MAYO | 248.827 | 1,12 | 11.420 | 0,32 | 17.789 | 2,98 | 65.749 | 5,17 | 125.531 | -1,79 | 28.338 | 4,68 |
| JUNIO | 258.800 | 4,01 | 12.986 | 13,71 | 18.370 | 3,27 | 72.224 | 9,85 | 125.189 | -0,27 | 30.031 | 5,97 |
| JULIO | 266.458 | 2,96 | 13.664 | 5,22 | 19.050 | 3,70 | 78.379 | 8,52 | 125.006 | -0,15 | 30.359 | 1,09 |
| AGOSTO | 280.298 | 5,19 | 13.855 | 1,40 | 20.373 | 6,94 | 86.164 | 9,93 | 128.674 | 2,93 | 31.232 | 2,88 |
| SEPTIEMBRE | 298.870 | 6,63 | 14.032 | 1,28 | 21.387 | 4,98 | 88.710 | 2,95 | 140.354 | 9,08 | 34.387 | 10,10 |
| OCTUBRE | 337.493 | 12,92 | 16.282 | 16,03 | 24.213 | 13,21 | 96.105 | 8,34 | 162.786 | 15,98 | 38.107 | 10,82 |
| NOVIEMBRE | 379.640 | 12,49 | 18.322 | 12,53 | 28.115 | 16,12 | 107.410 | 11,76 | 188.095 | 15,55 | 37.698 | -1,07 |
| DICIEMBRE | 410.960 | 8,25 | 18.885 | 3,07 | 32.080 | 14,10 | 124.875 | 16,26 | 199.215 | 5,91 | 35.905 | -4,76 |
| AÑO 2008* | | | | | | | | | | | | |
| ENERO | 240.707 | 13,56 | 10.463 | 37,60 | 18.565 | 14,27 | 64.389 | 6,28 | 133.702 | 15,65 | 13.588 | 13,93 |
| FEBRERO | 258.365 | 7,34 | 14.499 | 38,58 | 19.260 | 3,74 | 67.195 | 4,36 | 140.632 | 5,18 | 16.779 | 23,48 |
| MARZO | 240.111 | -7,07 | 8.949 | -38,28 | 18.330 | -4,83 | 67.466 | 0,40 | 127.720 | -9,18 | 17.646 | 5,17 |
| ABRIL | 246.066 | 2,48 | 9.312 | 4,05 | 18.949 | 3,38 | 71.257 | 5,62 | 127.833 | 0,09 | 18.715 | 6,06 |
| MAYO | 248.827 | 1,12 | 9.325 | 0,14 | 19.483 | 2,82 | 74.585 | 4,67 | 125.546 | -1,79 | 19.888 | 6,27 |
| JUNIO | 258.800 | 4,01 | 10.807 | 15,89 | 20.132 | 3,33 | 81.414 | 9,16 | 125.204 | -0,27 | 21.243 | 6,81 |
| JULIO | 266.458 | 2,96 | 11.420 | 5,68 | 20.864 | 3,64 | 87.841 | 7,89 | 125.022 | -0,15 | 21.311 | 0,32 |
| AGOSTO | 280.298 | 5,19 | 11.495 | 0,65 | 22.281 | 6,79 | 96.118 | 9,42 | 128.691 | 2,93 | 21.714 | 1,89 |
| SEPTIEMBRE | 298.870 | 6,63 | 11.515 | 0,18 | 23.422 | 5,12 | 99.323 | 3,33 | 140.372 | 9,08 | 24.238 | 11,63 |
| OCTUBRE | 337.493 | 12,92 | 13.440 | 16,71 | 26.511 | 13,19 | 108.090 | 8,83 | 162.806 | 15,98 | 26.647 | 9,94 |
| NOVIEMBRE | 379.640 | 12,49 | 15.125 | 12,54 | 30.700 | 15,80 | 120.891 | 11,84 | 188.117 | 15,55 | 24.806 | -6,91 |
| DICIEMBRE | 410.960 | 8,25 | 15.424 | 1,98 | 34.878 | 13,61 | 139.469 | 15,37 | 199.239 | 5,91 | 21.950 | -11,52 |
| AÑO 2009 | | | | | | | | | | | | |
| ENERO | 449.505 | 9,38 | 17.726 | 14,92 | 40.447 | 15,97 | 145.238 | 4,14 | 223.688 | 12,27 | 22.406 | 2,08 |
| FEBRERO | 473.091 | 5,25 | 19.223 | 8,45 | 43.306 | 7,07 | 149.550 | 2,97 | 234.210 | 4,70 | 26.802 | 19,62 |
| MARZO | 496.778 | 5,01 | 21.255 | 10,57 | 45.527 | 5,13 | 152.520 | 1,99 | 243.747 | 4,07 | 33.729 | 25,85 |
| ABRIL | 500.017 | 0,65 | 21.918 | 3,12 | 46.120 | 1,30 | 153.612 | 0,72 | 243.224 | -0,21 | 35.143 | 4,19 |
| MAYO | 492.491 | -1,51 | 20.992 | -4,22 | 45.401 | -1,56 | 149.904 | -2,41 | 239.302 | -1,61 | 36.892 | 4,98 |
| JUNIO | 485.043 | -1,51 | 23.271 | 10,86 | 44.510 | -1,96 | 146.509 | -2,26 | 233.337 | -2,49 | 37.416 | 1,42 |
| JULIO | 482.108 | -0,61 | 24.445 | 5,04 | 43.547 | -2,16 | 146.307 | -0,14 | 230.182 | -1,35 | 37.627 | 0,56 |
| AGOSTO | 488.570 | 1,34 | 24.170 | -1,12 | 43.920 | 0,86 | 148.946 | 1,80 | 233.412 | 1,40 | 38.122 | 1,32 |
| SEPTIEMBRE | 501.318 | 2,61 | 23.458 | -2,95 | 43.476 | -1,01 | 147.668 | -0,86 | 246.387 | 5,56 | 40.329 | 5,79 |
| OCTUBRE | 529.227 | 5,57 | 28.559 | 21,75 | 44.759 | 2,95 | 148.788 | 0,76 | 263.746 | 7,05 | 43.375 | 7,55 |
| NOVIEMBRE | 551.306 | 4,17 | 30.272 | 6,00 | 45.833 | 2,40 | 151.753 | 1,99 | 277.520 | 5,22 | 45.928 | 5,89 |
| DICIEMBRE | 566.517 | 2,76 | 30.014 | -0,85 | 47.302 | 3,21 | 164.083 | 8,13 | 280.385 | 1,03 | 44.733 | -2,60 |
| AÑO 2010 | | | | | | | | | | | | |
| ENERO | 584.453 | 3,17 | 30.171 | 0,52 | 48.141 | 1,77 | 165.472 | 0,85 | 293.200 | 4,57 | 47.469 | 6,12 |
| FEBRERO | 603.719 | 3,30 | 32.957 | 9,23 | 48.756 | 1,28 | 166.499 | 0,62 | 302.473 | 3,16 | 53.034 | 11,72 |
| MARZO | 616.320 | 2,09 | 36.409 | 10,47 | 49.322 | 1,16 | 166.684 | 0,11 | 305.022 | 0,84 | 58.883 | 11,03 |
| ABRIL | 612.919 | -0,55 | 37.901 | 4,10 | 48.642 | -1,38 | 163.722 | -1,78 | 301.543 | -1,14 | 61.111 | 3,78 |
| MAYO | 596.886 | -2,62 | 36.795 | -2,92 | 46.969 | -3,44 | 158.806 | -3,00 | 292.653 | -2,95 | 61.663 | 0,90 |
| JUNIO | 583.927 | -2,17 | 38.170 | 3,74 | 45.809 | -2,47 | 154.740 | -2,56 | 283.779 | -3,03 | 61.429 | -0,38 |
| JULIO | 569.615 | -2,45 | 38.960 | 2,07 | 44.228 | -3,45 | 151.356 | -2,19 | 275.058 | -3,07 | 60.013 | -2,31 |
| AGOSTO | 568.859 | -0,13 | 37.563 | -3,59 | 44.499 | 0,61 | 152.557 | 0,79 | 275.536 | 0,17 | 58.704 | -2,18 |
| SEPTIEMBRE | 573.210 | 0,76 | 34.425 | -8,35 | 43.707 | -1,78 | 148.472 | -2,68 | 285.508 | 3,62 | 61.098 | 4,08 |
| OCTUBRE | 593.066 | 3,46 | 40.106 | 16,50 | 44.233 | 1,20 | 146.489 | -1,34 | 299.076 | 4,75 | 63.162 | 3,38 |
| NOVIEMBRE | 606.326 | 2,24 | 41.651 | 3,85 | 44.431 | 0,45 | 145.271 | -0,83 | 309.053 | 3,34 | 65.920 | 4,37 |

(*) Los datos se han calculado adaptándolos, mediante estimación, a los sectores de actividad CNAE-09

NOVIEMBRE 2010

PARO REGISTRADO POR CC.AA. Y PROVINCIAS

| PROVINCIA AUTONOMÍA | TOTAL | VARIACIÓN | | | |
|------------------------|------------------|---------------|-------------|----------------|-------------|
| | | MENSUAL | | ANUAL | |
| | | ABSOLUTA | RELATIVA | ABSOLUTA | RELATIVA |
| ALMERÍA | 71.966 | -1.215 | -1,66 | 10.204 | 16,52 |
| CÁDIZ | 174.736 | 2.715 | 1,58 | 9.838 | 5,97 |
| CÓRDOBA | 79.669 | -980 | -1,22 | 4.629 | 6,17 |
| GRANADA | 92.467 | -749 | -0,80 | 8.378 | 9,96 |
| HUELVA | 55.490 | 1.633 | 3,03 | 6.629 | 13,57 |
| JAÉN | 54.226 | -1.029 | -1,86 | 3.592 | 7,09 |
| MÁLAGA | 183.879 | 4.607 | 2,57 | 14.673 | 8,67 |
| SEVILLA | 208.901 | 3.535 | 1,72 | 14.784 | 7,62 |
| ANDALUCÍA | 921.334 | 8.517 | 0,93 | 72.727 | 8,57 |
| HUESCA | 13.118 | 111 | 0,85 | 885 | 7,23 |
| TERUEL | 8.527 | 332 | 4,05 | 660 | 8,39 |
| ZARAGOZA | 69.878 | 981 | 1,42 | 4.782 | 7,35 |
| ARAGÓN | 91.523 | 1.424 | 1,58 | 6.327 | 7,43 |
| ASTURIAS | 79.647 | 1.507 | 1,93 | 6.550 | 8,96 |
| ILLES BALEARS | 92.049 | 7.288 | 8,60 | 2.097 | 2,33 |
| LAS PALMAS | 138.664 | -1.560 | -1,11 | 3.298 | 2,44 |
| STA. CRUZ DE TENERIFE | 118.029 | -2.020 | -1,68 | 4.609 | 4,06 |
| CANARIAS | 256.693 | -3.580 | -1,38 | 7.907 | 3,18 |
| CANTABRIA | 43.083 | 1.057 | 2,52 | 2.189 | 5,35 |
| ALBACETE | 42.073 | 467 | 1,12 | 3.965 | 10,40 |
| CIUDAD REAL | 52.446 | 1.219 | 2,38 | 5.415 | 11,51 |
| CUENCA | 16.031 | 499 | 3,21 | 1.241 | 8,39 |
| GUADALAJARA | 20.137 | 187 | 0,94 | 1.561 | 8,40 |
| TOLEDO | 71.990 | 1.248 | 1,76 | 8.812 | 13,95 |
| CASTILLA LA MANCHA | 202.677 | 3.620 | 1,82 | 20.994 | 11,56 |
| ÁVILA | 14.464 | 466 | 3,33 | 1.789 | 14,11 |
| BURGOS | 25.443 | 500 | 2,00 | 1.757 | 7,42 |
| LEÓN | 36.913 | 16 | 0,04 | 1.716 | 4,88 |
| PALENCIA | 11.899 | 126 | 1,07 | 719 | 6,43 |
| SALAMANCA | 29.596 | 83 | 0,28 | 2.538 | 9,38 |
| SEGOVIA | 9.471 | 490 | 5,46 | 981 | 11,55 |
| SORIA | 4.962 | 129 | 2,67 | 618 | 14,23 |
| VALLADOLID | 41.404 | 161 | 0,39 | 1.496 | 3,75 |
| ZAMORA | 14.763 | 192 | 1,32 | 1.606 | 12,21 |
| CASTILLA Y LEÓN | 188.915 | 2.163 | 1,16 | 13.220 | 7,52 |
| BARCELONA | 419.303 | -2.660 | -0,63 | 3.668 | 0,88 |
| GIRONA | 55.242 | 842 | 1,55 | 1.481 | 2,75 |
| LLEIDA | 27.191 | -48 | -0,18 | 1.723 | 6,77 |
| TARRAGONA | 62.805 | -89 | -0,14 | 2.264 | 3,74 |
| CATALUÑA | 564.541 | -1.955 | -0,35 | 9.136 | 1,64 |
| ALICANTE-ALACANT | 204.031 | 2.580 | 1,28 | 12.404 | 6,47 |
| CASTELLÓN-CASTELLÓ | 58.678 | -921 | -1,55 | 4.116 | 7,54 |
| VALENCIA-VALÈNCIA | 240.196 | -1.863 | -0,77 | 16.245 | 7,25 |
| COM. VALENCIANA | 502.905 | -204 | -0,04 | 32.765 | 6,97 |
| BADAJOS | 80.163 | -1.113 | -1,37 | 5.855 | 7,88 |
| CÁCERES | 39.473 | -1.460 | -3,57 | 3.311 | 9,16 |
| EXTREMADURA | 119.636 | -2.573 | -2,11 | 9.166 | 8,30 |
| A CORUÑA | 91.547 | 2.525 | 2,84 | 4.555 | 5,24 |
| LUGO | 23.063 | 1.273 | 5,84 | 2.293 | 11,04 |
| OURENSE | 26.161 | 1.147 | 4,59 | 1.603 | 6,53 |
| PONTEVEDRA | 90.950 | 2.882 | 3,27 | 6.442 | 7,62 |
| GALICIA | 231.721 | 7.827 | 3,50 | 14.893 | 6,87 |
| MADRID | 469.079 | -2.309 | -0,49 | 20.855 | 4,65 |
| MURCIA | 129.202 | 459 | 0,36 | 9.769 | 8,18 |
| NAVARRA | 42.463 | 427 | 1,02 | 3.214 | 8,19 |
| ÁLAVA | 20.387 | -28 | -0,14 | 1.114 | 5,78 |
| GUIPÚZCOA | 39.492 | 216 | 0,55 | 1.173 | 3,06 |
| VIZCAYA | 73.172 | 518 | 0,71 | 3.310 | 4,74 |
| PAÍS VASCO | 133.051 | 706 | 0,53 | 5.597 | 4,39 |
| LA RIOJA | 21.770 | 626 | 2,96 | 748 | 3,56 |
| CEUTA | 9.203 | -820 | -8,18 | 704 | 8,28 |
| MELILLA | 10.802 | 138 | 1,29 | 2.490 | 29,96 |
| TOTAL | 4.110.294 | 24.318 | 0,60 | 241.348 | 6,24 |

NOVIEMBRE 2010

PARO REGISTRADO SEGÚN SEXO Y EDAD POR CC.AA. Y PROVINCIAS

| PROVINCIA AUTONOMÍA | TOTAL | HOMBRES | MUJERES | MENORES DE 25 AÑOS | | | RESTO DE EDADES | | |
|------------------------|-----------|-----------|-----------|--------------------|---------|---------|-----------------|-----------|-----------|
| | | | | TOTAL | HOMBRES | MUJERES | TOTAL | HOMBRES | MUJERES |
| ALMERÍA | 71.966 | 38.698 | 33.268 | 7.932 | 4.365 | 3.567 | 64.034 | 34.333 | 29.701 |
| CÁDIZ | 174.736 | 81.675 | 93.061 | 19.769 | 10.709 | 9.060 | 154.967 | 70.966 | 84.001 |
| CÓRDOBA | 79.669 | 37.344 | 42.325 | 10.472 | 5.452 | 5.020 | 69.197 | 31.892 | 37.305 |
| GRANADA | 92.467 | 48.638 | 43.829 | 11.387 | 6.184 | 5.203 | 81.080 | 42.454 | 38.626 |
| HUELVA | 55.490 | 28.631 | 26.859 | 6.352 | 3.447 | 2.905 | 49.138 | 25.184 | 23.954 |
| JAÉN | 54.226 | 25.000 | 29.226 | 7.364 | 3.758 | 3.606 | 46.862 | 21.242 | 25.620 |
| MÁLAGA | 183.879 | 93.719 | 90.160 | 19.187 | 10.659 | 8.528 | 164.692 | 83.060 | 81.632 |
| SEVILLA | 208.901 | 99.487 | 109.414 | 23.760 | 12.893 | 10.867 | 185.141 | 86.594 | 98.547 |
| ANDALUCÍA | 921.334 | 453.192 | 468.142 | 106.223 | 57.467 | 48.756 | 815.111 | 395.725 | 419.386 |
| HUESCA | 13.118 | 6.998 | 6.120 | 1.755 | 978 | 777 | 11.363 | 6.020 | 5.343 |
| TERUEL | 8.527 | 4.449 | 4.078 | 1.330 | 732 | 598 | 7.197 | 3.717 | 3.480 |
| ZARAGOZA | 69.878 | 35.343 | 34.535 | 8.739 | 4.772 | 3.967 | 61.139 | 30.571 | 30.568 |
| ARAGÓN | 91.523 | 46.790 | 44.733 | 11.824 | 6.482 | 5.342 | 79.699 | 40.308 | 39.391 |
| ASTURIAS | 79.647 | 37.267 | 42.380 | 8.748 | 4.804 | 3.944 | 70.899 | 32.463 | 38.436 |
| ILLES BALEARS | 92.049 | 48.569 | 43.480 | 13.371 | 7.253 | 6.118 | 78.678 | 41.316 | 37.362 |
| LAS PALMAS | 138.664 | 67.083 | 71.581 | 11.917 | 6.247 | 5.670 | 126.747 | 60.836 | 65.911 |
| STA. CRUZ DE TENERIFE | 118.029 | 60.283 | 57.746 | 9.784 | 5.338 | 4.446 | 108.245 | 54.945 | 53.300 |
| CANARIAS | 256.693 | 127.366 | 129.327 | 21.701 | 11.585 | 10.116 | 234.992 | 115.781 | 119.211 |
| CANTABRIA | 43.083 | 22.081 | 21.002 | 5.098 | 2.877 | 2.221 | 37.985 | 19.204 | 18.781 |
| ALBACETE | 42.073 | 18.674 | 23.399 | 6.195 | 3.317 | 2.878 | 35.878 | 15.357 | 20.521 |
| CIUDAD REAL | 52.446 | 23.642 | 28.804 | 9.005 | 4.634 | 4.371 | 43.441 | 19.008 | 24.433 |
| CUENCA | 16.031 | 7.575 | 8.456 | 2.284 | 1.263 | 1.021 | 13.747 | 6.312 | 7.435 |
| GUADALAJARA | 20.137 | 9.840 | 10.297 | 2.418 | 1.299 | 1.119 | 17.719 | 8.541 | 9.178 |
| TOLEDO | 71.990 | 34.757 | 37.233 | 10.256 | 5.685 | 4.571 | 61.734 | 29.072 | 32.662 |
| CASTILLA LA MANCHA | 202.677 | 94.488 | 108.189 | 30.158 | 16.198 | 13.960 | 172.519 | 78.290 | 94.229 |
| ÁVILA | 14.464 | 7.380 | 7.084 | 1.999 | 1.108 | 891 | 12.465 | 6.272 | 6.193 |
| BURGOS | 25.443 | 12.033 | 13.410 | 2.874 | 1.560 | 1.314 | 22.569 | 10.473 | 12.096 |
| LEÓN | 36.913 | 17.478 | 19.435 | 4.610 | 2.596 | 2.014 | 32.303 | 14.882 | 17.421 |
| PALENCIA | 11.899 | 5.485 | 6.414 | 1.768 | 970 | 798 | 10.131 | 4.515 | 5.616 |
| SALAMANCA | 29.596 | 13.136 | 16.460 | 3.908 | 2.070 | 1.838 | 25.688 | 11.066 | 14.622 |
| SEGOVIA | 9.471 | 4.900 | 4.571 | 1.189 | 714 | 475 | 8.282 | 4.186 | 4.096 |
| SORIA | 4.962 | 2.352 | 2.610 | 762 | 397 | 365 | 4.200 | 1.955 | 2.245 |
| VALLADOLID | 41.404 | 19.446 | 21.958 | 4.775 | 2.597 | 2.178 | 36.629 | 16.849 | 19.780 |
| ZAMORA | 14.763 | 6.910 | 7.853 | 1.861 | 998 | 863 | 12.902 | 5.912 | 6.990 |
| CASTILLA Y LEÓN | 188.915 | 89.120 | 99.795 | 23.746 | 13.010 | 10.736 | 165.169 | 76.110 | 89.059 |
| BARCELONA | 419.303 | 215.925 | 203.378 | 34.814 | 20.149 | 14.665 | 384.489 | 195.776 | 188.713 |
| GIRONA | 55.242 | 29.956 | 25.286 | 5.818 | 3.387 | 2.431 | 49.424 | 26.569 | 22.855 |
| LLEIDA | 27.191 | 15.165 | 12.026 | 2.736 | 1.566 | 1.170 | 24.455 | 13.599 | 10.856 |
| TARRAGONA | 62.805 | 33.891 | 28.914 | 6.579 | 3.655 | 2.924 | 56.226 | 30.236 | 25.990 |
| CATALUÑA | 564.541 | 294.937 | 269.604 | 49.947 | 28.757 | 21.190 | 514.594 | 266.180 | 248.414 |
| ALICANTE-ALACANT | 204.031 | 102.220 | 101.811 | 21.629 | 12.107 | 9.522 | 182.402 | 90.113 | 92.289 |
| CASTELLÓN-CASTELLÓ | 58.678 | 33.003 | 25.675 | 7.263 | 4.223 | 3.040 | 51.415 | 28.780 | 22.635 |
| VALENCIA-VALENCIA | 240.196 | 120.988 | 119.208 | 29.081 | 16.295 | 12.786 | 211.115 | 104.693 | 106.422 |
| COM. VALENCIANA | 502.905 | 256.211 | 246.694 | 57.973 | 32.625 | 25.348 | 444.932 | 223.586 | 221.346 |
| BADAJOS | 80.163 | 32.332 | 47.831 | 12.517 | 6.359 | 6.158 | 67.646 | 25.973 | 41.673 |
| CÁCERES | 39.473 | 17.647 | 21.826 | 6.355 | 3.202 | 3.153 | 33.118 | 14.445 | 18.673 |
| EXTREMADURA | 119.636 | 49.979 | 69.657 | 18.872 | 9.561 | 9.311 | 100.764 | 40.418 | 60.346 |
| A CORUÑA | 91.547 | 41.491 | 50.056 | 8.021 | 4.331 | 3.690 | 83.526 | 37.160 | 46.366 |
| LUGO | 23.063 | 11.105 | 11.958 | 2.471 | 1.311 | 1.160 | 20.592 | 9.794 | 10.798 |
| OURENSE | 26.161 | 11.859 | 14.302 | 2.532 | 1.383 | 1.149 | 23.629 | 10.476 | 13.153 |
| PONTEVEDRA | 90.950 | 41.586 | 49.364 | 8.772 | 4.851 | 3.921 | 82.178 | 36.735 | 45.443 |
| GALICIA | 231.721 | 106.041 | 125.680 | 21.796 | 11.876 | 9.920 | 209.925 | 94.165 | 115.760 |
| MADRID | 469.079 | 230.475 | 238.604 | 51.703 | 28.494 | 23.209 | 417.376 | 201.981 | 215.395 |
| MURCIA | 129.202 | 66.378 | 62.824 | 16.660 | 9.120 | 7.540 | 112.542 | 57.258 | 55.284 |
| NAVARRA | 42.463 | 20.470 | 21.993 | 5.090 | 2.848 | 2.242 | 37.373 | 17.622 | 19.751 |
| ÁLAVA | 20.387 | 9.783 | 10.604 | 1.864 | 988 | 876 | 18.523 | 8.795 | 9.728 |
| GUIPÚZCOA | 39.492 | 19.052 | 20.440 | 3.243 | 1.872 | 1.371 | 36.249 | 17.180 | 19.069 |
| VIZCAYA | 73.172 | 36.225 | 36.947 | 6.630 | 3.857 | 2.773 | 66.542 | 32.368 | 34.174 |
| PAÍS VASCO | 133.051 | 65.060 | 67.991 | 11.737 | 6.717 | 5.020 | 121.314 | 58.343 | 62.971 |
| LA RIOJA | 21.770 | 10.937 | 10.833 | 2.437 | 1.311 | 1.126 | 19.333 | 9.626 | 9.707 |
| CEUTA | 9.203 | 3.751 | 5.452 | 1.945 | 905 | 1.040 | 7.258 | 2.846 | 4.412 |
| MELILLA | 10.802 | 4.453 | 6.349 | 2.380 | 1.122 | 1.258 | 8.422 | 3.331 | 5.091 |
| TOTAL | 4.110.294 | 2.027.565 | 2.082.729 | 461.409 | 253.012 | 208.397 | 3.648.885 | 1.774.553 | 1.874.332 |

NOVIEMBRE 2010

PARO REGISTRADO SEGÚN SECTOR DE ACTIVIDAD ECONÓMICA POR CC.AA. Y PROVINCIAS

| PROVINCIA AUTONOMÍA | TOTAL | AGRICULTURA | INDUSTRIA | CONSTRUCCIÓN | SERVICIOS | SIN EMPLEO ANTERIOR |
|------------------------|------------------|----------------|----------------|----------------|------------------|------------------------|
| ALMERÍA | 71.966 | 5.600 | 4.791 | 17.435 | 35.497 | 8.643 |
| CÁDIZ | 174.736 | 5.138 | 14.109 | 36.142 | 86.293 | 33.054 |
| CÓRDOBA | 79.669 | 5.106 | 10.772 | 13.378 | 38.633 | 11.780 |
| GRANADA | 92.467 | 4.933 | 6.888 | 21.715 | 47.690 | 11.241 |
| HUELVA | 55.490 | 7.167 | 4.193 | 12.356 | 25.033 | 6.741 |
| JAÉN | 54.226 | 9.017 | 5.947 | 7.214 | 24.645 | 7.403 |
| MÁLAGA | 183.879 | 2.772 | 11.686 | 42.292 | 103.540 | 23.589 |
| SEVILLA | 208.901 | 7.736 | 19.571 | 40.881 | 113.165 | 27.548 |
| ANDALUCÍA | 921.334 | 47.469 | 77.957 | 191.413 | 474.496 | 129.999 |
| HUESCA | 13.118 | 1.184 | 1.436 | 2.424 | 7.405 | 669 |
| TERUEL | 8.527 | 665 | 1.364 | 1.585 | 4.470 | 443 |
| ZARAGOZA | 69.878 | 2.973 | 10.750 | 10.621 | 40.313 | 5.221 |
| ARAGÓN | 91.523 | 4.822 | 13.550 | 14.630 | 52.188 | 6.333 |
| ASTURIAS | 79.647 | 915 | 8.489 | 11.877 | 51.776 | 6.590 |
| ILLES BALEARS | 92.049 | 895 | 4.599 | 16.642 | 66.446 | 3.467 |
| LAS PALMAS | 138.664 | 2.776 | 6.549 | 24.853 | 94.303 | 10.183 |
| STA. CRUZ DE TENERIFE | 118.029 | 2.055 | 5.895 | 25.829 | 77.745 | 6.505 |
| CANARIAS | 256.693 | 4.831 | 12.444 | 50.682 | 172.048 | 16.688 |
| CANTABRIA | 43.083 | 552 | 3.895 | 8.406 | 27.027 | 3.203 |
| ALBACETE | 42.073 | 3.075 | 5.551 | 6.767 | 22.844 | 3.836 |
| CIUDAD REAL | 52.446 | 5.500 | 5.109 | 8.850 | 28.669 | 4.318 |
| CUENCA | 16.031 | 1.552 | 1.506 | 2.704 | 9.036 | 1.233 |
| GUADALAJARA | 20.137 | 376 | 2.117 | 3.118 | 13.454 | 1.072 |
| TOLEDO | 71.990 | 3.965 | 10.165 | 13.175 | 40.806 | 3.879 |
| CASTILLA LA MANCHA | 202.677 | 14.468 | 24.448 | 34.614 | 114.809 | 14.338 |
| ÁVILA | 14.464 | 740 | 1.361 | 3.646 | 6.622 | 2.095 |
| BURGOS | 25.443 | 961 | 4.634 | 4.189 | 12.972 | 2.687 |
| LEÓN | 36.913 | 734 | 5.346 | 6.167 | 19.251 | 5.415 |
| PALENCIA | 11.899 | 615 | 1.530 | 1.710 | 6.556 | 1.488 |
| SALAMANCA | 29.596 | 698 | 2.516 | 4.774 | 16.561 | 5.047 |
| SEGOVIA | 9.471 | 742 | 1.037 | 1.730 | 5.051 | 911 |
| SORIA | 4.962 | 176 | 805 | 736 | 2.678 | 567 |
| VALLADOLID | 41.404 | 1.837 | 4.659 | 6.921 | 22.148 | 5.839 |
| ZAMORA | 14.763 | 665 | 1.313 | 2.996 | 7.482 | 2.307 |
| CASTILLA Y LEÓN | 188.915 | 7.168 | 23.201 | 32.869 | 99.321 | 26.356 |
| BARCELONA | 419.303 | 3.448 | 75.975 | 64.032 | 252.242 | 23.606 |
| GIRONA | 55.242 | 1.558 | 7.575 | 10.994 | 32.450 | 2.665 |
| LLEIDA | 27.191 | 3.023 | 3.519 | 5.464 | 13.549 | 1.636 |
| TARRAGONA | 62.805 | 2.167 | 8.413 | 13.610 | 35.845 | 2.770 |
| CATALUÑA | 564.541 | 10.196 | 95.482 | 94.100 | 334.086 | 30.677 |
| ALICANTE-ALACANT | 204.031 | 4.838 | 37.865 | 37.898 | 106.332 | 17.098 |
| CASTELLÓN-CASTELLO | 58.678 | 1.730 | 11.151 | 12.335 | 29.273 | 4.189 |
| VALENCIA-VALÈNCIA | 240.196 | 5.520 | 37.069 | 40.229 | 141.412 | 15.966 |
| COM. VALENCIANA | 502.905 | 12.088 | 86.085 | 90.462 | 277.017 | 37.253 |
| BADAJOS | 80.163 | 5.304 | 5.734 | 10.491 | 48.196 | 10.438 |
| CÁCERES | 39.473 | 2.160 | 3.292 | 7.481 | 23.111 | 3.429 |
| EXTREMADURA | 119.636 | 7.464 | 9.026 | 17.972 | 71.307 | 13.867 |
| A CORUÑA | 91.547 | 1.917 | 12.893 | 14.778 | 50.994 | 10.965 |
| LUGO | 23.063 | 866 | 2.252 | 3.739 | 13.143 | 3.063 |
| OURENSE | 26.161 | 955 | 3.949 | 3.905 | 14.021 | 3.331 |
| PONTEVEDRA | 90.950 | 2.470 | 15.963 | 13.215 | 48.266 | 11.036 |
| GALICIA | 231.721 | 6.208 | 35.057 | 35.637 | 126.424 | 28.395 |
| MADRID | 469.079 | 3.029 | 39.423 | 71.688 | 333.142 | 21.797 |
| MURCIA | 129.202 | 8.362 | 16.406 | 26.364 | 69.602 | 8.468 |
| NAVARRA | 42.463 | 1.528 | 7.938 | 5.653 | 24.827 | 2.517 |
| ÁLAVA | 20.387 | 423 | 3.376 | 2.411 | 12.968 | 1.209 |
| GUIPÚZCOA | 39.492 | 391 | 8.178 | 3.781 | 25.013 | 2.129 |
| VIZCAYA | 73.172 | 948 | 10.866 | 9.723 | 45.568 | 6.067 |
| PAÍS VASCO | 133.051 | 1.762 | 22.420 | 15.915 | 83.549 | 9.405 |
| LA RIOJA | 21.770 | 1.845 | 4.425 | 3.260 | 10.963 | 1.277 |
| CEUTA | 9.203 | 30 | 399 | 785 | 6.142 | 1.847 |
| MELILLA | 10.802 | 64 | 197 | 1.122 | 7.178 | 2.241 |
| TOTAL | 4.110.294 | 133.696 | 485.441 | 724.091 | 2.402.348 | 364.718 |

NOVIEMBRE 2010

PARO REGISTRADO. VARIACIÓN MENSUAL SEGÚN SECTOR DE ACTIVIDAD ECONÓMICA POR CC.AA. Y PROVINCIAS

| PROVINCIA AUTONOMÍA | TOTAL | AGRICULTURA | INDUSTRIA | CONSTRUCCIÓN | SERVICIOS | SIN EMPLEO ANTERIOR |
|------------------------|---------------|--------------|---------------|--------------|---------------|------------------------|
| ALMERÍA | -1.215 | -163 | -58 | -195 | -1.095 | 296 |
| CÁDIZ | 2.715 | 105 | -106 | 492 | 1.409 | 815 |
| CÓRDOBA | -980 | -246 | -265 | -305 | -376 | 212 |
| GRANADA | -749 | -71 | -155 | -721 | -301 | 499 |
| HUELVA | 1.633 | 653 | 63 | 187 | 434 | 296 |
| JAÉN | -1.029 | -507 | -214 | -48 | -382 | 122 |
| MÁLAGA | 4.607 | -13 | 65 | 408 | 3.250 | 897 |
| SEVILLA | 3.535 | 319 | 84 | 1.224 | 924 | 984 |
| ANDALUCÍA | 8.517 | 77 | -586 | 1.042 | 3.863 | 4.121 |
| HUESCA | 111 | -3 | -2 | -14 | 96 | 34 |
| TERUEL | 332 | 144 | 32 | 24 | 134 | -2 |
| ZARAGOZA | 981 | 147 | 164 | -9 | 534 | 145 |
| ARAGÓN | 1.424 | 288 | 194 | 1 | 764 | 177 |
| ASTURIAS | 1.507 | 31 | 77 | 239 | 988 | 172 |
| ILLES BALEARS | 7.288 | 66 | 81 | -629 | 7.753 | 17 |
| LAS PALMAS | -1.560 | 42 | 2 | -505 | -1.363 | 264 |
| STA. CRUZ DE TENERIFE | -2.020 | 80 | -26 | -596 | -1.721 | 243 |
| CANARIAS | -3.580 | 122 | -24 | -1.101 | -3.084 | 507 |
| CANTABRIA | 1.057 | 28 | -12 | 96 | 922 | 23 |
| ALBACETE | 467 | 220 | 35 | 95 | 49 | 68 |
| CIUDAD REAL | 1.219 | 146 | 86 | 419 | 504 | 64 |
| CUENCA | 499 | 123 | 28 | 80 | 203 | 65 |
| GUADALAJARA | 187 | 24 | -26 | 61 | 99 | 29 |
| TOLEDO | 1.248 | 194 | 173 | 326 | 469 | 86 |
| CASTILLA LA MANCHA | 3.620 | 707 | 296 | 981 | 1.324 | 312 |
| ÁVILA | 466 | 150 | 1 | 193 | 71 | 51 |
| BURGOS | 500 | 123 | 35 | 206 | 145 | -9 |
| LEÓN | 16 | 30 | 37 | 141 | -188 | -4 |
| PALENCIA | 126 | 35 | 10 | 70 | -18 | 29 |
| SALAMANCA | 83 | 29 | 6 | 158 | -153 | 43 |
| SEGOVIA | 490 | 106 | 40 | 82 | 223 | 39 |
| SORIA | 129 | 14 | 4 | 44 | 44 | 23 |
| VALLADOLID | 161 | 125 | 30 | 172 | -160 | -6 |
| ZAMORA | 192 | 29 | -7 | 190 | 11 | -31 |
| CASTILLA Y LEÓN | 2.163 | 641 | 156 | 1.256 | -25 | 135 |
| BARCELONA | -2.660 | 56 | -1.091 | -970 | -1.264 | 609 |
| GIRONA | 842 | 126 | -67 | -132 | 867 | 48 |
| LLEIDA | -48 | -3 | 8 | -56 | -50 | 53 |
| TARRAGONA | -89 | -138 | -43 | -663 | 740 | 15 |
| CATALUÑA | -1.955 | 41 | -1.193 | -1.821 | 293 | 725 |
| ALICANTE-ALACANT | 2.580 | 147 | -465 | -314 | 2.864 | 348 |
| CASTELLÓN-CASTELLÓ | -921 | -71 | -263 | -324 | -322 | 59 |
| VALENCIA-VALÈNCIA | -1.863 | -391 | -395 | -735 | -485 | 143 |
| COM. VALENCIANA | -204 | -315 | -1.123 | -1.373 | 2.057 | 550 |
| BADAJOS | -1.113 | 3 | -165 | 30 | -775 | -206 |
| CÁCERES | -1.460 | 133 | -197 | -350 | -925 | -121 |
| EXTREMADURA | -2.573 | 136 | -362 | -320 | -1.700 | -327 |
| A CORUÑA | 2.525 | -1 | 430 | 451 | 1.256 | 389 |
| LUGO | 1.273 | 85 | 106 | 187 | 708 | 187 |
| OURENSE | 1.147 | 34 | 151 | 166 | 592 | 204 |
| PONTEVEDRA | 2.882 | 27 | 512 | 462 | 1.452 | 429 |
| GALICIA | 7.827 | 145 | 1.199 | 1.266 | 4.008 | 1.209 |
| MADRID | -2.309 | 98 | -589 | -372 | -1.906 | 460 |
| MURCIA | 459 | -106 | -73 | -433 | 823 | 248 |
| NAVARRA | 427 | 36 | 208 | 93 | 74 | 16 |
| ÁLAVA | -28 | 42 | 11 | 26 | -158 | 51 |
| GUIPÚZCOA | 216 | 28 | -42 | 33 | 132 | 65 |
| VIZCAYA | 518 | 84 | -102 | 189 | 96 | 251 |
| PAÍS VASCO | 706 | 154 | -133 | 248 | 70 | 367 |
| LA RIOJA | 626 | 288 | 164 | 53 | 120 | 1 |
| CEUTA | -820 | -4 | -21 | -67 | -565 | -163 |
| MELILLA | 138 | 4 | -3 | 72 | -22 | 87 |
| TOTAL | 24.318 | 2.437 | -1.744 | -769 | 15.757 | 8.637 |

NOVIEMBRE 2010

PARO REGISTRADO (COLECTIVO SIN EMPLEO ANTERIOR) SEGÚN TRAMOS DE EDAD. AMBOS SEXOS

| PROVINCIA AUTONOMÍA | TOTAL | <20 AÑOS | 20-24 AÑOS | 25-29 AÑOS | 30-44 AÑOS | >44 AÑOS |
|------------------------|----------------|---------------|---------------|---------------|---------------|----------------|
| ALMERÍA | 8.643 | 929 | 1.448 | 942 | 2.483 | 2.841 |
| CÁDIZ | 33.054 | 4.029 | 3.913 | 1.795 | 7.055 | 16.262 |
| CÓRDOBA | 11.780 | 2.142 | 2.165 | 1.013 | 2.200 | 4.260 |
| GRANADA | 11.241 | 1.776 | 2.372 | 1.373 | 2.719 | 3.001 |
| HUELVA | 6.741 | 1.009 | 1.080 | 523 | 1.509 | 2.620 |
| JAÉN | 7.403 | 1.031 | 1.443 | 637 | 1.493 | 2.799 |
| MÁLAGA | 23.589 | 3.268 | 3.160 | 1.773 | 5.946 | 9.442 |
| SEVILLA | 27.548 | 3.924 | 4.118 | 2.238 | 6.134 | 11.134 |
| ANDALUCÍA | 129.999 | 18.108 | 19.699 | 10.294 | 29.539 | 52.359 |
| HUESCA | 669 | 162 | 121 | 65 | 166 | 155 |
| TERUEL | 443 | 106 | 88 | 43 | 98 | 108 |
| ZARAGOZA | 5.221 | 1.203 | 697 | 475 | 1.161 | 1.685 |
| ARAGÓN | 6.333 | 1.471 | 906 | 583 | 1.425 | 1.948 |
| ASTURIAS | 6.590 | 909 | 1.281 | 753 | 1.562 | 2.085 |
| ILLES BALEARS | 3.467 | 930 | 390 | 232 | 791 | 1.124 |
| LAS PALMAS | 10.183 | 393 | 820 | 456 | 2.066 | 6.448 |
| STA. CRUZ DE TENERIFE | 6.505 | 445 | 853 | 501 | 1.363 | 3.343 |
| CANARIAS | 16.688 | 838 | 1.673 | 957 | 3.429 | 9.791 |
| CANTABRIA | 3.203 | 507 | 530 | 322 | 758 | 1.086 |
| ALBACETE | 3.836 | 858 | 527 | 210 | 590 | 1.651 |
| CIUDAD REAL | 4.318 | 937 | 810 | 333 | 768 | 1.470 |
| CUENCA | 1.233 | 221 | 190 | 73 | 237 | 512 |
| GUADALAJARA | 1.072 | 280 | 143 | 77 | 275 | 297 |
| TOLEDO | 3.879 | 969 | 576 | 238 | 798 | 1.298 |
| CASTILLA LA MANCHA | 14.338 | 3.265 | 2.246 | 931 | 2.668 | 5.228 |
| ÁVILA | 2.095 | 387 | 403 | 173 | 484 | 648 |
| BURGOS | 2.687 | 407 | 556 | 344 | 639 | 741 |
| LEÓN | 5.415 | 907 | 1.077 | 619 | 1.158 | 1.654 |
| PALENCIA | 1.488 | 328 | 296 | 153 | 313 | 398 |
| SALAMANCA | 5.047 | 746 | 980 | 518 | 1.067 | 1.736 |
| SEGOVIA | 911 | 203 | 168 | 98 | 239 | 203 |
| SORIA | 567 | 121 | 126 | 74 | 133 | 113 |
| VALLADOLID | 5.839 | 908 | 1.004 | 630 | 1.346 | 1.951 |
| ZAMORA | 2.307 | 361 | 442 | 206 | 523 | 775 |
| CASTILLA Y LEÓN | 26.356 | 4.368 | 5.052 | 2.815 | 5.902 | 8.219 |
| BARCELONA | 23.606 | 5.127 | 2.754 | 1.952 | 5.804 | 7.969 |
| GIRONA | 2.665 | 665 | 260 | 217 | 714 | 809 |
| LLEIDA | 1.636 | 305 | 224 | 183 | 515 | 409 |
| TARRAGONA | 2.770 | 569 | 314 | 232 | 734 | 921 |
| CATALUÑA | 30.677 | 6.666 | 3.552 | 2.584 | 7.767 | 10.108 |
| ALICANTE-ALACANT | 17.098 | 3.082 | 2.402 | 1.206 | 3.781 | 6.627 |
| CASTELLÓN-CASTELLÓ | 4.189 | 1.145 | 609 | 427 | 1.205 | 803 |
| VALENCIA-VALENCIA | 15.966 | 4.223 | 2.317 | 1.299 | 3.352 | 4.775 |
| COM. VALENCIANA | 37.253 | 8.450 | 5.328 | 2.932 | 8.338 | 12.205 |
| BADAJOS | 10.438 | 1.955 | 1.475 | 517 | 1.362 | 5.129 |
| CÁCERES | 3.429 | 822 | 701 | 253 | 487 | 1.166 |
| EXTREMADURA | 13.867 | 2.777 | 2.176 | 770 | 1.849 | 6.295 |
| A CORUÑA | 10.965 | 1.054 | 1.861 | 1.391 | 2.687 | 3.972 |
| LUGO | 3.063 | 346 | 645 | 390 | 737 | 945 |
| OURENSE | 3.331 | 389 | 585 | 327 | 669 | 1.361 |
| PONTEVEDRA | 11.036 | 1.314 | 1.687 | 1.054 | 2.707 | 4.274 |
| GALICIA | 28.395 | 3.103 | 4.778 | 3.162 | 6.800 | 10.552 |
| MADRID | 21.797 | 4.488 | 2.742 | 1.615 | 5.050 | 7.902 |
| MURCIA | 8.468 | 1.648 | 1.078 | 555 | 1.880 | 3.307 |
| NAVARRA | 2.517 | 522 | 384 | 271 | 606 | 734 |
| ÁLAVA | 1.209 | 171 | 179 | 159 | 359 | 341 |
| GUIPÚZCOA | 2.129 | 201 | 344 | 212 | 527 | 845 |
| VIZCAYA | 6.067 | 490 | 825 | 583 | 1.758 | 2.411 |
| PAÍS VASCO | 9.405 | 862 | 1.348 | 954 | 2.644 | 3.597 |
| LA RIOJA | 1.277 | 276 | 232 | 154 | 339 | 276 |
| CEUTA | 1.847 | 559 | 390 | 166 | 347 | 385 |
| MELILLA | 2.241 | 703 | 309 | 158 | 482 | 589 |
| TOTAL | 364.718 | 60.450 | 54.094 | 30.208 | 82.176 | 137.790 |

NOVIEMBRE 2010

PARO REGISTRADO (COLECTIVO SIN EMPLEO ANTERIOR) SEGÚN TRAMOS DE EDAD. HOMBRES

| PROVINCIA AUTONOMÍA | TOTAL | <20 AÑOS | 20-24 AÑOS | 25-29 AÑOS | 30-44 AÑOS | >44 AÑOS |
|------------------------|----------------|---------------|---------------|---------------|---------------|---------------|
| ALMERÍA | 3.522 | 521 | 626 | 418 | 1.046 | 911 |
| CÁDIZ | 7.190 | 2.167 | 1.624 | 583 | 1.332 | 1.484 |
| CÓRDOBA | 3.573 | 1.122 | 836 | 407 | 604 | 604 |
| GRANADA | 3.980 | 921 | 926 | 502 | 911 | 720 |
| HUELVA | 2.164 | 502 | 457 | 192 | 481 | 532 |
| JAÉN | 1.907 | 494 | 517 | 221 | 354 | 321 |
| MÁLAGA | 7.681 | 1.778 | 1.340 | 705 | 1.955 | 1.903 |
| SEVILLA | 8.102 | 2.062 | 1.651 | 878 | 1.749 | 1.762 |
| ANDALUCÍA | 38.119 | 9.567 | 7.977 | 3.906 | 8.432 | 8.237 |
| HUESCA | 231 | 95 | 44 | 17 | 26 | 49 |
| TERUEL | 155 | 55 | 30 | 14 | 23 | 33 |
| ZARAGOZA | 1.799 | 638 | 267 | 113 | 270 | 511 |
| ARAGÓN | 2.185 | 788 | 341 | 144 | 319 | 593 |
| ASTURIAS | 2.208 | 515 | 567 | 301 | 402 | 423 |
| ILLES BALEARS | 1.468 | 563 | 171 | 67 | 216 | 451 |
| LAS PALMAS | 2.732 | 237 | 382 | 207 | 724 | 1.182 |
| STA. CRUZ DE TENERIFE | 2.016 | 238 | 354 | 219 | 458 | 747 |
| CANARIAS | 4.748 | 475 | 736 | 426 | 1.182 | 1.929 |
| CANTABRIA | 1.095 | 305 | 232 | 114 | 173 | 271 |
| ALBACETE | 974 | 428 | 190 | 65 | 94 | 197 |
| CIUDAD REAL | 950 | 399 | 218 | 85 | 93 | 155 |
| CUENCA | 322 | 120 | 59 | 17 | 49 | 77 |
| GUADALAJARA | 373 | 147 | 51 | 12 | 58 | 105 |
| TOLEDO | 1.080 | 530 | 183 | 70 | 113 | 184 |
| CASTILLA LA MANCHA | 3.699 | 1.624 | 701 | 249 | 407 | 718 |
| ÁVILA | 749 | 204 | 181 | 65 | 132 | 167 |
| BURGOS | 967 | 225 | 231 | 129 | 187 | 195 |
| LEÓN | 1.864 | 568 | 435 | 224 | 282 | 355 |
| PALENCIA | 488 | 184 | 114 | 55 | 80 | 55 |
| SALAMANCA | 1.769 | 428 | 380 | 206 | 319 | 436 |
| SEGOVIA | 348 | 141 | 57 | 29 | 66 | 55 |
| SORIA | 213 | 75 | 49 | 26 | 39 | 24 |
| VALLADOLID | 1.953 | 509 | 408 | 236 | 409 | 391 |
| ZAMORA | 693 | 201 | 161 | 72 | 122 | 137 |
| CASTILLA Y LEÓN | 9.044 | 2.535 | 2.016 | 1.042 | 1.636 | 1.815 |
| BARCELONA | 9.208 | 3.128 | 1.301 | 672 | 1.902 | 2.205 |
| GIRONA | 860 | 447 | 103 | 45 | 138 | 127 |
| LLEIDA | 572 | 173 | 89 | 51 | 143 | 116 |
| TARRAGONA | 930 | 351 | 123 | 62 | 191 | 203 |
| CATALUÑA | 11.570 | 4.099 | 1.616 | 830 | 2.374 | 2.651 |
| ALICANTE-ALACANT | 5.562 | 1.760 | 1.041 | 426 | 1.049 | 1.286 |
| CASTELLÓN-CASTELLÓ | 1.631 | 660 | 233 | 136 | 354 | 248 |
| VALENCIA-VALÈNCIA | 5.853 | 2.399 | 982 | 450 | 967 | 1.055 |
| COM. VALENCIANA | 13.046 | 4.819 | 2.256 | 1.012 | 2.370 | 2.589 |
| BADAJOS | 2.260 | 1.035 | 474 | 189 | 212 | 350 |
| CÁCERES | 978 | 399 | 237 | 79 | 101 | 162 |
| EXTREMADURA | 3.238 | 1.434 | 711 | 268 | 313 | 512 |
| A CORUÑA | 3.668 | 624 | 751 | 512 | 888 | 893 |
| LUGO | 1.081 | 197 | 262 | 140 | 223 | 259 |
| OURENSE | 1.154 | 243 | 248 | 108 | 226 | 329 |
| PONTEVEDRA | 3.715 | 793 | 690 | 427 | 862 | 943 |
| GALICIA | 9.618 | 1.857 | 1.951 | 1.187 | 2.199 | 2.424 |
| MADRID | 8.138 | 2.575 | 1.250 | 535 | 1.441 | 2.337 |
| MURCIA | 2.431 | 896 | 406 | 161 | 363 | 605 |
| NAVARRA | 864 | 310 | 150 | 65 | 124 | 215 |
| ÁLAVA | 364 | 108 | 62 | 37 | 71 | 86 |
| GUIPÚZCOA | 768 | 116 | 157 | 74 | 133 | 288 |
| VIZCAYA | 2.087 | 283 | 402 | 208 | 463 | 731 |
| PAÍS VASCO | 3.219 | 507 | 621 | 319 | 667 | 1.105 |
| LA RIOJA | 347 | 156 | 73 | 33 | 39 | 46 |
| CEUTA | 681 | 291 | 153 | 65 | 88 | 84 |
| MELILLA | 650 | 352 | 117 | 38 | 66 | 77 |
| TOTAL | 116.368 | 33.668 | 22.045 | 10.762 | 22.811 | 27.082 |

NOVIEMBRE 2010

PARO REGISTRADO (COLECTIVO SIN EMPLEO ANTERIOR) SEGÚN TRAMOS DE EDAD. MUJERES

| PROVINCIA AUTONOMÍA | TOTAL | <20 AÑOS | 20-24 AÑOS | 25-29 AÑOS | 30-44 AÑOS | >44 AÑOS |
|------------------------|----------------|---------------|---------------|---------------|---------------|----------------|
| ALMERÍA | 5.121 | 408 | 822 | 524 | 1.437 | 1.930 |
| CÁDIZ | 25.864 | 1.862 | 2.289 | 1.212 | 5.723 | 14.778 |
| CÓRDOBA | 8.207 | 1.020 | 1.329 | 606 | 1.596 | 3.656 |
| GRANADA | 7.261 | 855 | 1.446 | 871 | 1.808 | 2.281 |
| HUELVA | 4.577 | 507 | 623 | 331 | 1.028 | 2.088 |
| JAÉN | 5.496 | 537 | 926 | 416 | 1.139 | 2.478 |
| MÁLAGA | 15.908 | 1.490 | 1.820 | 1.068 | 3.991 | 7.539 |
| SEVILLA | 19.446 | 1.862 | 2.467 | 1.360 | 4.385 | 9.372 |
| ANDALUCÍA | 91.880 | 8.541 | 11.722 | 6.388 | 21.107 | 44.122 |
| HUESCA | 438 | 67 | 77 | 48 | 140 | 106 |
| TERUEL | 288 | 51 | 58 | 29 | 75 | 75 |
| ZARAGOZA | 3.422 | 565 | 430 | 362 | 891 | 1.174 |
| ARAGÓN | 4.148 | 683 | 565 | 439 | 1.106 | 1.355 |
| ASTURIAS | 4.382 | 394 | 714 | 452 | 1.160 | 1.662 |
| ILLES BALEARS | 1.999 | 367 | 219 | 165 | 575 | 673 |
| LAS PALMAS | 7.451 | 156 | 438 | 249 | 1.342 | 5.266 |
| STA. CRUZ DE TENERIFE | 4.489 | 207 | 499 | 282 | 905 | 2.596 |
| CANARIAS | 11.940 | 363 | 937 | 531 | 2.247 | 7.862 |
| CANTABRIA | 2.108 | 202 | 298 | 208 | 585 | 815 |
| ALBACETE | 2.862 | 430 | 337 | 145 | 496 | 1.454 |
| CIUDAD REAL | 3.368 | 538 | 592 | 248 | 675 | 1.315 |
| CUENCA | 911 | 101 | 131 | 56 | 188 | 435 |
| GUADALAJARA | 699 | 133 | 92 | 65 | 217 | 192 |
| TOLEDO | 2.799 | 439 | 393 | 168 | 685 | 1.114 |
| CASTILLA LA MANCHA | 10.639 | 1.641 | 1.545 | 682 | 2.261 | 4.510 |
| ÁVILA | 1.346 | 183 | 222 | 108 | 352 | 481 |
| BURGOS | 1.720 | 182 | 325 | 215 | 452 | 546 |
| LEÓN | 3.551 | 339 | 642 | 395 | 876 | 1.299 |
| PALENCIA | 1.000 | 144 | 182 | 98 | 233 | 343 |
| SALAMANCA | 3.278 | 318 | 600 | 312 | 748 | 1.300 |
| SEGOVIA | 563 | 62 | 111 | 69 | 173 | 148 |
| SORIA | 354 | 46 | 77 | 48 | 94 | 89 |
| VALLADOLID | 3.886 | 399 | 596 | 394 | 937 | 1.560 |
| ZAMORA | 1.614 | 160 | 281 | 134 | 401 | 638 |
| CASTILLA Y LEÓN | 17.312 | 1.833 | 3.036 | 1.773 | 4.266 | 6.404 |
| BARCELONA | 14.398 | 1.999 | 1.453 | 1.280 | 3.902 | 5.764 |
| GIRONA | 1.805 | 218 | 157 | 172 | 576 | 682 |
| LLEIDA | 1.064 | 132 | 135 | 132 | 372 | 293 |
| TARRAGONA | 1.840 | 218 | 191 | 170 | 543 | 718 |
| CATALUÑA | 19.107 | 2.567 | 1.936 | 1.754 | 5.393 | 7.457 |
| ALICANTE-ALACANT | 11.536 | 1.322 | 1.361 | 780 | 2.732 | 5.341 |
| CASTELLÓN-CASTELLÓ | 2.558 | 485 | 376 | 291 | 851 | 555 |
| VALENCIA-VALÈNCIA | 10.113 | 1.824 | 1.335 | 849 | 2.385 | 3.720 |
| COM. VALENCIANA | 24.207 | 3.631 | 3.072 | 1.920 | 5.968 | 9.616 |
| BADAJOS | 8.178 | 920 | 1.001 | 328 | 1.150 | 4.779 |
| CÁCERES | 2.451 | 423 | 464 | 174 | 386 | 1.004 |
| EXTREMADURA | 10.629 | 1.343 | 1.465 | 502 | 1.536 | 5.783 |
| A CORUÑA | 7.297 | 430 | 1.110 | 879 | 1.799 | 3.079 |
| LUGO | 1.982 | 149 | 383 | 250 | 514 | 686 |
| OURENSE | 2.177 | 146 | 337 | 219 | 443 | 1.032 |
| PONTEVEDRA | 7.321 | 521 | 997 | 627 | 1.845 | 3.331 |
| GALICIA | 18.777 | 1.246 | 2.827 | 1.975 | 4.601 | 8.128 |
| MADRID | 13.659 | 1.913 | 1.492 | 1.080 | 3.609 | 5.565 |
| MURCIA | 6.037 | 752 | 672 | 394 | 1.517 | 2.702 |
| NAVARRA | 1.653 | 212 | 234 | 206 | 482 | 519 |
| ÁLAVA | 845 | 63 | 117 | 122 | 288 | 255 |
| GUIPÚZCOA | 1.361 | 85 | 187 | 138 | 394 | 557 |
| VIZCAYA | 3.980 | 207 | 423 | 375 | 1.295 | 1.680 |
| PAÍS VASCO | 6.186 | 355 | 727 | 635 | 1.977 | 2.492 |
| LA RIOJA | 930 | 120 | 159 | 121 | 300 | 230 |
| CEUTA | 1.166 | 268 | 237 | 101 | 259 | 301 |
| MELILLA | 1.591 | 351 | 192 | 120 | 416 | 512 |
| TOTAL | 248.350 | 26.782 | 32.049 | 19.446 | 59.365 | 110.708 |

NOVIEMBRE 2010

PARO REGISTRADO (EXTRANJEROS) SEGÚN SECTOR DE ACTIVIDAD ECONÓMICA POR CC.AA. Y PROVINCIAS

| PROVINCIA AUTONOMÍA | TOTAL | AGRICULTURA | INDUSTRIA | CONSTRUCCIÓN | SERVICIOS | SIN EMPLEO ANTERIOR |
|------------------------|----------------|---------------|---------------|----------------|----------------|------------------------|
| ALMERÍA | 18.083 | 3.195 | 842 | 4.274 | 6.902 | 2.870 |
| CÁDIZ | 6.000 | 238 | 236 | 892 | 2.700 | 1.934 |
| CÓRDOBA | 2.693 | 381 | 237 | 275 | 976 | 824 |
| GRANADA | 8.327 | 1.075 | 402 | 1.715 | 3.411 | 1.724 |
| HUELVA | 5.090 | 2.166 | 155 | 499 | 1.263 | 1.007 |
| JAÉN | 2.226 | 622 | 143 | 229 | 739 | 493 |
| MÁLAGA | 24.945 | 648 | 866 | 5.711 | 12.961 | 4.759 |
| SEVILLA | 8.509 | 543 | 455 | 1.086 | 4.177 | 2.248 |
| ANDALUCÍA | 75.873 | 8.868 | 3.336 | 14.681 | 33.129 | 15.859 |
| HUESCA | 3.486 | 773 | 284 | 753 | 1.422 | 254 |
| TERUEL | 2.510 | 416 | 348 | 713 | 909 | 124 |
| ZARAGOZA | 17.967 | 2.155 | 1.766 | 4.299 | 8.036 | 1.711 |
| ARAGÓN | 23.963 | 3.344 | 2.398 | 5.765 | 10.367 | 2.089 |
| ASTURIAS | 5.803 | 202 | 384 | 1.252 | 3.147 | 818 |
| ILLES BALEARS | 25.564 | 395 | 796 | 5.959 | 17.177 | 1.237 |
| LAS PALMAS | 15.501 | 274 | 434 | 2.706 | 10.768 | 1.319 |
| STA. CRUZ DE TENERIFE | 11.772 | 215 | 376 | 2.308 | 8.161 | 712 |
| CANARIAS | 27.273 | 489 | 810 | 5.014 | 18.929 | 2.031 |
| CANTABRIA | 4.921 | 120 | 277 | 1.172 | 2.776 | 576 |
| ALBACETE | 4.437 | 1.095 | 414 | 677 | 1.776 | 475 |
| CIUDAD REAL | 6.371 | 1.783 | 412 | 1.198 | 2.453 | 525 |
| CUENCA | 3.358 | 659 | 291 | 755 | 1.402 | 251 |
| GUADALAJARA | 5.032 | 212 | 358 | 1.178 | 2.864 | 420 |
| TOLEDO | 11.431 | 1.493 | 1.210 | 2.865 | 5.040 | 823 |
| CASTILLA LA MANCHA | 30.629 | 5.242 | 2.685 | 6.673 | 13.535 | 2.494 |
| ÁVILA | 2.348 | 122 | 124 | 872 | 646 | 584 |
| BURGOS | 4.521 | 382 | 490 | 1.192 | 1.614 | 843 |
| LEÓN | 3.354 | 154 | 416 | 804 | 1.207 | 773 |
| PALENCIA | 900 | 91 | 63 | 184 | 363 | 199 |
| SALAMANCA | 2.360 | 85 | 152 | 482 | 927 | 714 |
| SEGOVIA | 2.714 | 413 | 171 | 730 | 994 | 406 |
| SORIA | 1.292 | 106 | 150 | 267 | 523 | 246 |
| VALLADOLID | 4.263 | 529 | 287 | 1.058 | 1.564 | 825 |
| ZAMORA | 1.188 | 168 | 85 | 231 | 380 | 324 |
| CASTILLA Y LEÓN | 22.940 | 2.050 | 1.938 | 5.820 | 8.218 | 4.914 |
| BARCELONA | 86.338 | 2.141 | 8.131 | 22.834 | 44.914 | 8.318 |
| GIRONA | 17.642 | 1.148 | 1.479 | 4.297 | 9.088 | 1.630 |
| LLEIDA | 10.345 | 2.301 | 963 | 2.306 | 3.882 | 893 |
| TARRAGONA | 17.073 | 1.383 | 1.461 | 4.887 | 8.008 | 1.334 |
| CATALUÑA | 131.398 | 6.973 | 12.034 | 34.324 | 65.892 | 12.175 |
| ALICANTE-ALACANT | 33.892 | 1.921 | 2.110 | 8.838 | 17.465 | 3.558 |
| CASTELLÓN-CASTELLÓ | 17.553 | 746 | 1.941 | 5.458 | 7.577 | 1.831 |
| VALENCIA-VALÈNCIA | 32.739 | 1.891 | 2.921 | 6.957 | 17.569 | 3.401 |
| COM. VALENCIANA | 84.184 | 4.558 | 6.972 | 21.253 | 42.611 | 8.790 |
| BADAJOS | 2.766 | 465 | 157 | 250 | 1.279 | 615 |
| CÁCERES | 1.498 | 287 | 87 | 191 | 703 | 230 |
| EXTREMADURA | 4.264 | 752 | 244 | 441 | 1.982 | 845 |
| A CORUÑA | 4.295 | 156 | 346 | 746 | 2.047 | 1.000 |
| LUGO | 1.648 | 103 | 111 | 317 | 755 | 362 |
| OURENSE | 1.866 | 97 | 213 | 335 | 745 | 476 |
| PONTEVEDRA | 4.704 | 221 | 479 | 756 | 2.139 | 1.109 |
| GALICIA | 12.513 | 577 | 1.149 | 2.154 | 5.686 | 2.947 |
| MADRID | 100.162 | 1.264 | 5.836 | 28.348 | 59.593 | 5.121 |
| MURCIA | 22.987 | 3.960 | 1.882 | 5.439 | 10.077 | 1.629 |
| NAVARRA | 8.855 | 965 | 1.216 | 1.880 | 3.820 | 974 |
| ÁLAVA | 4.239 | 216 | 363 | 952 | 2.208 | 500 |
| GUIPÚZCOA | 4.669 | 176 | 536 | 901 | 2.558 | 498 |
| VIZCAYA | 7.518 | 321 | 758 | 1.478 | 3.854 | 1.107 |
| PAÍS VASCO | 16.426 | 713 | 1.657 | 3.331 | 8.620 | 2.105 |
| LA RIOJA | 5.766 | 1.139 | 742 | 1.286 | 1.951 | 648 |
| CEUTA | 818 | 3 | 29 | 119 | 458 | 209 |
| MELILLA | 1.987 | 37 | 46 | 360 | 1.085 | 459 |
| TOTAL | 606.326 | 41.651 | 44.431 | 145.271 | 309.053 | 65.920 |

ANEXO 2

CONTRATOS REGISTRADOS

NOVIEMBRE 2010

CONTRATOS

| | MES | VARIACIÓN | | | |
|-------------------------|-----------|-----------|----------|----------|----------|
| | | MENSUAL | | ANUAL | |
| | | ABSOLUTA | RELATIVA | ABSOLUTA | RELATIVA |
| TOTAL CONTRATOS | 1.257.479 | -88.608 | -6,58 | 53.452 | 4,44 |
| CONTRATOS INDEFINIDOS * | 108.131 | -10.291 | -8,69 | 711 | 0,66 |
| CONTRATOS TEMPORALES | 1.149.348 | -78.317 | -6,38 | 52.741 | 4,81 |

CONTRATOS POR COMUNIDADES AUTÓNOMAS

| COMUNIDADES AUTÓNOMAS | MES | VARIACIÓN | | | |
|--------------------------|------------------|----------------|--------------|---------------|-------------|
| | | MENSUAL | | ANUAL | |
| | | ABSOLUTA | RELATIVA | ABSOLUTA | RELATIVA |
| ANDALUCÍA | 304.389 | -6.321 | -2,03 | 9.424 | 3,19 |
| ARAGÓN | 31.878 | -3.401 | -9,64 | 1.881 | 6,27 |
| ASTURIAS | 22.225 | -3.403 | -13,28 | 1.570 | 7,60 |
| ILLES BALEARS | 21.647 | -1.534 | -6,62 | 570 | 2,70 |
| CANARIAS | 52.425 | 3.289 | 6,69 | 1.878 | 3,72 |
| CANTABRIA | 12.605 | -647 | -4,88 | 620 | 5,17 |
| CASTILLA LA MANCHA | 43.359 | -17.850 | -29,16 | -1.906 | -4,21 |
| CASTILLA Y LEÓN | 54.490 | -18.203 | -25,04 | 2.362 | 4,53 |
| CATALUÑA | 190.026 | -2.687 | -1,39 | 10.960 | 6,12 |
| COM. VALENCIANA | 129.733 | -3.128 | -2,35 | 8.636 | 7,13 |
| EXTREMADURA | 38.537 | -4.980 | -11,44 | 1.794 | 4,88 |
| GALICIA | 54.620 | -4.300 | -7,30 | -137 | -0,25 |
| MADRID | 155.260 | -9.186 | -5,59 | 7.015 | 4,73 |
| MURCIA | 52.215 | 1.456 | 2,87 | 4.986 | 10,56 |
| NAVARRA | 18.422 | -1.551 | -7,77 | 814 | 4,62 |
| PAÍS VASCO | 62.755 | -8.099 | -11,43 | 2.720 | 4,53 |
| LA RIOJA | 8.547 | -8.151 | -48,81 | -45 | -0,52 |
| CEUTA | 2.276 | 460 | 25,33 | 531 | 30,43 |
| MELILLA | 1.348 | -53 | -3,78 | -345 | -20,38 |
| EXTRANJERO | 722 | -319 | -30,64 | 124 | 20,74 |
| TOTAL | 1.257.479 | -88.608 | -6,58 | 53.452 | 4,44 |

(*) Incluye contratos convertidos en indefinidos

NOVIEMBRE 2010

CONTRATOS SEGÚN TIPO DE CONTRATACIÓN POR COMUNIDADES AUTÓNOMAS

| COMUNIDADES AUTÓNOMAS | TOTAL | INDEFINIDOS | | | | | % S/ TOT. NAC.INDF. | TEMPORALES |
|--------------------------|------------------|----------------|---------------|---------------|---------------------------|---------------|------------------------|------------------|
| | | TOTAL | ORDINARIOS | F.C.I. * | PERS. CON DISCAPACIDAD | CONVERSIÓN | | |
| ANDALUCÍA | 304.389 | 12.569 | 5.048 | 1.262 | 94 | 6.165 | 11,62 | 291.820 |
| ARAGÓN | 31.878 | 2.680 | 1.019 | 251 | 23 | 1.387 | 2,48 | 29.198 |
| ASTURIAS | 22.225 | 1.953 | 768 | 246 | 23 | 916 | 1,81 | 20.272 |
| ILLES BALEARS | 21.647 | 2.345 | 993 | 120 | 16 | 1.216 | 2,17 | 19.302 |
| CANARIAS | 52.425 | 5.387 | 2.284 | 506 | 23 | 2.574 | 4,98 | 47.038 |
| CANTABRIA | 12.605 | 1.125 | 388 | 76 | 17 | 644 | 1,04 | 11.480 |
| CASTILLA LA MANCHA | 43.359 | 3.411 | 1.321 | 362 | 34 | 1.694 | 3,15 | 39.948 |
| CASTILLA Y LEÓN | 54.490 | 5.171 | 2.008 | 775 | 26 | 2.362 | 4,78 | 49.319 |
| CATALUÑA | 190.026 | 22.019 | 10.922 | 1.855 | 88 | 9.154 | 20,36 | 168.007 |
| COM. VALENCIANA | 129.733 | 11.292 | 5.609 | 1.045 | 113 | 4.525 | 10,44 | 118.441 |
| EXTREMADURA | 38.537 | 1.652 | 710 | 268 | 16 | 658 | 1,53 | 36.885 |
| GALICIA | 54.620 | 4.727 | 1.681 | 559 | 29 | 2.458 | 4,37 | 49.893 |
| MADRID | 155.260 | 23.024 | 12.315 | 2.530 | 113 | 8.066 | 21,29 | 132.236 |
| MURCIA | 52.215 | 4.384 | 2.359 | 253 | 29 | 1.743 | 4,05 | 47.831 |
| NAVARRA | 18.422 | 1.451 | 528 | 366 | 6 | 551 | 1,34 | 16.971 |
| PAÍS VASCO | 62.755 | 3.976 | 1.665 | 481 | 19 | 1.811 | 3,68 | 58.779 |
| LA RIOJA | 8.547 | 686 | 277 | 98 | 5 | 306 | 0,63 | 7.861 |
| CEUTA | 2.276 | 148 | 54 | 2 | 1 | 91 | 0,14 | 2.128 |
| MELILLA | 1.348 | 112 | 47 | 6 | 5 | 54 | 0,10 | 1.236 |
| EXTRANJERO | 722 | 19 | 12 | 1 | | 6 | 0,02 | 703 |
| TOTAL | 1.257.479 | 108.131 | 50.008 | 11.062 | 680 | 46.381 | 100,00 | 1.149.348 |

(*) Fomento de la contratación indefinida.

NOVIEMBRE 2010

EVOLUCIÓN DE LOS CONTRATOS

| | AÑO 2009 | | AÑO 2010 | | VARIACIÓN ANUAL | | | |
|------------|-----------|------------|-----------|------------|-----------------|----------|-----------|----------|
| | MES | ACUMULADO | MES | ACUMULADO | MES | | ACUMULADO | |
| | | | | | ABSOLUTA | RELATIVA | ABSOLUTA | RELATIVA |
| ENERO | 1.125.773 | 1.125.773 | 1.050.233 | 1.050.233 | -75.540 | -6,71 | -75.540 | -6,71 |
| FEBRERO | 1.016.678 | 2.142.451 | 1.028.222 | 2.078.455 | 11.544 | 1,14 | -63.996 | -2,99 |
| MARZO | 1.061.112 | 3.203.563 | 1.189.327 | 3.267.782 | 128.215 | 12,08 | 64.219 | 2,00 |
| ABRIL | 1.031.420 | 4.234.983 | 1.078.509 | 4.346.291 | 47.089 | 4,57 | 111.308 | 2,63 |
| MAYO | 1.110.014 | 5.344.997 | 1.182.100 | 5.528.391 | 72.086 | 6,49 | 183.394 | 3,43 |
| JUNIO | 1.274.698 | 6.619.695 | 1.297.611 | 6.826.002 | 22.913 | 1,80 | 206.307 | 3,12 |
| JULIO | 1.403.023 | 8.022.718 | 1.397.265 | 8.223.267 | -5.758 | -0,41 | 200.549 | 2,50 |
| AGOSTO | 944.823 | 8.967.541 | 1.010.216 | 9.233.483 | 65.393 | 6,92 | 265.942 | 2,97 |
| SEPTIEMBRE | 1.354.836 | 10.322.377 | 1.390.283 | 10.623.766 | 35.447 | 2,62 | 301.389 | 2,92 |
| OCTUBRE | 1.357.868 | 11.680.245 | 1.346.087 | 11.969.853 | -11.781 | -0,87 | 289.608 | 2,48 |
| NOVIEMBRE | 1.204.027 | 12.884.272 | 1.257.479 | 13.227.332 | 53.452 | 4,44 | 343.060 | 2,66 |
| DICIEMBRE | 1.137.565 | 14.021.837 | | | | | | |

EVOLUCIÓN DE LOS CONTRATOS INDEFINIDOS *

| | AÑO 2009 | | AÑO 2010 | | VARIACIÓN ANUAL | | | |
|------------|----------|-----------|----------|-----------|-----------------|----------|-----------|----------|
| | MES | ACUMULADO | MES | ACUMULADO | MES | | ACUMULADO | |
| | | | | | ABSOLUTA | RELATIVA | ABSOLUTA | RELATIVA |
| ENERO | 119.201 | 119.201 | 94.595 | 94.595 | -24.606 | -20,64 | -24.606 | -20,64 |
| FEBRERO | 115.683 | 234.884 | 101.211 | 195.806 | -14.472 | -12,51 | -39.078 | -16,64 |
| MARZO | 121.228 | 356.112 | 117.934 | 313.740 | -3.294 | -2,72 | -42.372 | -11,90 |
| ABRIL | 111.474 | 467.586 | 102.973 | 416.713 | -8.501 | -7,63 | -50.873 | -10,88 |
| MAYO | 109.097 | 576.683 | 108.264 | 524.977 | -833 | -0,76 | -51.706 | -8,97 |
| JUNIO | 107.735 | 684.418 | 98.754 | 623.731 | -8.981 | -8,34 | -60.687 | -8,87 |
| JULIO | 111.143 | 795.561 | 95.823 | 719.554 | -15.320 | -13,78 | -76.007 | -9,55 |
| AGOSTO | 68.735 | 864.296 | 66.846 | 786.400 | -1.889 | -2,75 | -77.896 | -9,01 |
| SEPTIEMBRE | 128.374 | 992.670 | 122.090 | 908.490 | -6.284 | -4,90 | -84.180 | -8,48 |
| OCTUBRE | 126.497 | 1.119.167 | 118.422 | 1.026.912 | -8.075 | -6,38 | -92.255 | -8,24 |
| NOVIEMBRE | 107.420 | 1.226.587 | 108.131 | 1.135.043 | 711 | 0,66 | -91.544 | -7,46 |
| DICIEMBRE | 85.827 | 1.312.414 | | | | | | |

EVOLUCIÓN DE LOS CONTRATOS TEMPORALES

| | AÑO 2009 | | AÑO 2010 | | VARIACIÓN ANUAL | | | |
|------------|-----------|------------|-----------|------------|-----------------|----------|-----------|----------|
| | MES | ACUMULADO | MES | ACUMULADO | MES | | ACUMULADO | |
| | | | | | ABSOLUTA | RELATIVA | ABSOLUTA | RELATIVA |
| ENERO | 1.006.572 | 1.006.572 | 955.638 | 955.638 | -50.934 | -5,06 | -50.934 | -5,06 |
| FEBRERO | 900.995 | 1.907.567 | 927.011 | 1.882.649 | 26.016 | 2,89 | -24.918 | -1,31 |
| MARZO | 939.884 | 2.847.451 | 1.071.393 | 2.954.042 | 131.509 | 13,99 | 106.591 | 3,74 |
| ABRIL | 919.946 | 3.767.397 | 975.536 | 3.929.578 | 55.590 | 6,04 | 162.181 | 4,30 |
| MAYO | 1.000.917 | 4.768.314 | 1.073.836 | 5.003.414 | 72.919 | 7,29 | 235.100 | 4,93 |
| JUNIO | 1.166.963 | 5.935.277 | 1.198.857 | 6.202.271 | 31.894 | 2,73 | 266.994 | 4,50 |
| JULIO | 1.291.880 | 7.227.157 | 1.301.442 | 7.503.713 | 9.562 | 0,74 | 276.556 | 3,83 |
| AGOSTO | 876.088 | 8.103.245 | 943.370 | 8.447.083 | 67.282 | 7,68 | 343.838 | 4,24 |
| SEPTIEMBRE | 1.226.462 | 9.329.707 | 1.268.193 | 9.715.276 | 41.731 | 3,40 | 385.569 | 4,13 |
| OCTUBRE | 1.231.371 | 10.561.078 | 1.227.665 | 10.942.941 | -3.706 | -0,30 | 381.863 | 3,62 |
| NOVIEMBRE | 1.096.607 | 11.657.685 | 1.149.348 | 12.092.289 | 52.741 | 4,81 | 434.604 | 3,73 |
| DICIEMBRE | 1.051.738 | 12.709.423 | | | | | | |

(*) Incluye contratos convertidos en indefinidos

NOVIEMBRE 2010

CONTRATOS INDEFINIDOS POR TIPO DE JORNADA Y MODALIDAD

| | TOTAL | VARIACIÓN | | | |
|---|----------------|----------------|---------------|--------------|--------------|
| | | MENSUAL | | ANUAL | |
| | | ABSOLUTA | RELATIVA | ABSOLUTA | RELATIVA |
| JORNADA A TIEMPO COMPLETO: | | | | | |
| ORDINARIO (Bonif. / No Bonif.) | 28.410 | -618 | -2,13 | -1.255 | -4,23 |
| FOMENTO DE LA CONTRATACIÓN INDEFINIDA | 7.089 | -229 | -3,13 | -2.757 | -28,00 |
| PERS. CON DISCAPACIDAD (Sólo bonificados) | 61 | 5 | 8,93 | -41 | -40,20 |
| PERS. CON DISCAPACIDAD F.C.I. | 348 | -16 | -4,40 | 3 | 0,87 |
| CONVERTIDOS EN INDEFINIDOS | 31.449 | 868 | 2,84 | 3.115 | 10,99 |
| TOTAL | 67.357 | 10 | 0,01 | -935 | -1,37 |
| JORNADA A TIEMPO PARCIAL: | | | | | |
| ORDINARIO (Bonif. / No Bonif.) | 13.717 | -1.797 | -11,58 | 561 | 4,26 |
| FOMENTO DE LA CONTRATACIÓN | 3.135 | -161 | -4,88 | -1.867 | -37,33 |
| PERS. CON DISCAPACIDAD (Sólo bonificados) | 55 | 10 | 22,22 | 14 | 34,15 |
| PERS. CON DISCAPACIDAD F.C.I. | 164 | -22 | -11,83 | 15 | 10,07 |
| CONVERTIDOS EN INDEFINIDOS | 13.424 | 402 | 3,09 | 2.772 | 26,02 |
| TOTAL | 30.495 | -1.568 | -4,89 | 1.495 | 5,16 |
| FIJOS DISCONTINUOS: | | | | | |
| ORDINARIO (Bonif. / No Bonif.) | 7.881 | -7.829 | -49,83 | 312 | 4,12 |
| FOMENTO DE LA CONTRATACIÓN | 838 | -942 | -52,92 | -239 | -22,19 |
| PERS. CON DISCAPACIDAD (Sólo bonificados) | 13 | -158 | -92,40 | -7 | -35,00 |
| PERS. CON DISCAPACIDAD F.C.I. | 39 | -16 | -29,09 | 13 | 50,00 |
| CONVERTIDOS EN INDEFINIDOS | 1.508 | 212 | 16,36 | 72 | 5,01 |
| TOTAL | 10.279 | -8.733 | -45,93 | 151 | 1,49 |
| TOTAL | 108.131 | -10.291 | -8,69 | 711 | 0,66 |

CONTRATOS INDEFINIDOS POR MODALIDAD

| TIPO DE CONTRATO | TOTAL | VARIACIÓN | | | |
|---|----------------|----------------|--------------|------------|-------------|
| | | MENSUAL | | ANUAL | |
| | | ABSOLUTA | RELATIVA | ABSOLUTA | RELATIVA |
| ORDINARIO (Bonif. / No Bonif.) | 50.008 | -10.244 | -17,00 | -382 | -0,76 |
| FOMENTO DE LA CONTRATACIÓN INDEFINIDA | 11.062 | -1.332 | -10,75 | -4.863 | -30,54 |
| PERS. CON DISCAPACIDAD (Sólo bonificados) | 129 | -143 | -52,57 | -34 | -20,86 |
| PERS. CON DISCAPACIDAD F.C.I. | 551 | -54 | -8,93 | 31 | 5,96 |
| CONVERTIDOS EN INDEFINIDOS | 46.381 | 1.482 | 3,30 | 5.959 | 14,74 |
| TOTAL | 108.131 | -10.291 | -8,69 | 711 | 0,66 |

CONVERTIDOS EN INDEFINIDOS SEGÚN CONTRATO DE ORIGEN:

| | | | | | |
|---------------------------------|---------------|--------------|-------------|--------------|--------------|
| OBRA O SERVICIO | 11.245 | 1.431 | 14,58 | 2.062 | 22,45 |
| EVENTUAL CIRCUNSP. PRODUCCIÓN | 31.150 | 265 | 0,86 | 3.535 | 12,80 |
| INTERINIDAD | 1.427 | -93 | -6,12 | 313 | 28,10 |
| TEMPORAL PERS. CON DISCAPACIDAD | 421 | 56 | 15,34 | 106 | 33,65 |
| SUSTITUCIÓN JUBILACIÓN 64 AÑOS | 46 | 3 | 6,98 | -2 | -4,17 |
| PRÁCTICAS | 971 | -204 | -17,36 | -135 | -12,21 |
| RELEVO | 850 | 71 | 9,11 | 150 | 21,43 |
| FORMACIÓN | 240 | -58 | -19,46 | -87 | -26,61 |
| OTROS CONTRATOS | 31 | 11 | 55,00 | 17 | 121,43 |
| TOTAL | 46.381 | 1.482 | 3,30 | 5.959 | 14,74 |

NOVIEMBRE 2010

CONTRATOS INDEFINIDOS POR SEXO, EDAD Y SECTOR DE ACTIVIDAD ECONÓMICA

| | TOTAL | VARIACIÓN | | | |
|------------------------|----------------|----------------|---------------|---------------|--------------|
| | | MENSUAL | | ANUAL | |
| | | ABSOLUTA | RELATIVA | ABSOLUTA | RELATIVA |
| POR SEXO Y EDAD | | | | | |
| HOMBRES | | | | | |
| <25 AÑOS | 8.647 | -1.183 | -12,03 | -256 | -2,88 |
| 25-44 AÑOS | 40.226 | -1.177 | -2,84 | 2.546 | 6,76 |
| >44 AÑOS | 10.725 | -254 | -2,31 | 270 | 2,58 |
| TOTAL | 59.598 | -2.614 | -4,20 | 2.560 | 4,49 |
| MUJERES | | | | | |
| <25 AÑOS | 8.763 | -1.474 | -14,40 | -887 | -9,19 |
| 25-44 AÑOS | 31.779 | -4.700 | -12,88 | -564 | -1,74 |
| >44 AÑOS | 7.991 | -1.503 | -15,83 | -398 | -4,74 |
| TOTAL | 48.533 | -7.677 | -13,66 | -1.849 | -3,67 |
| AMBOS SEXOS | | | | | |
| <25 AÑOS | 17.410 | -2.657 | -13,24 | -1.143 | -6,16 |
| 25-44 AÑOS | 72.005 | -5.877 | -7,55 | 1.982 | 2,83 |
| >44 AÑOS | 18.716 | -1.757 | -8,58 | -128 | -0,68 |
| TOTAL | 108.131 | -10.291 | -8,69 | 711 | 0,66 |
| SECTOR | | | | | |
| AGRICULTURA | 4.040 | -2.481 | -38,05 | 167 | 4,31 |
| INDUSTRIA | 11.336 | 119 | 1,06 | 548 | 5,08 |
| CONSTRUCCIÓN | 8.968 | 506 | 5,98 | -233 | -2,53 |
| SERVICIOS | 83.787 | -8.435 | -9,15 | 229 | 0,27 |
| TOTAL | 108.131 | -10.291 | -8,69 | 711 | 0,66 |

CONTRATOS INDEFINIDOS (CONVERSIONES) POR SEXO, EDAD Y SECTOR DE ACTIVIDAD ECONÓMICA

| | TOTAL | VARIACIÓN | | | |
|------------------------|---------------|--------------|-------------|--------------|--------------|
| | | MENSUAL | | ANUAL | |
| | | ABSOLUTA | RELATIVA | ABSOLUTA | RELATIVA |
| POR SEXO Y EDAD | | | | | |
| HOMBRES | | | | | |
| <25 AÑOS | 3.703 | -248 | -6,28 | 74 | 2,04 |
| 25-44 AÑOS | 17.393 | 679 | 4,06 | 2.403 | 16,03 |
| >44 AÑOS | 3.771 | 308 | 8,89 | 803 | 27,06 |
| TOTAL | 24.867 | 739 | 3,06 | 3.280 | 15,19 |
| MUJERES | | | | | |
| <25 AÑOS | 3.953 | 11 | 0,28 | 223 | 5,98 |
| 25-44 AÑOS | 14.470 | 296 | 2,09 | 1.849 | 14,65 |
| >44 AÑOS | 3.091 | 436 | 16,42 | 607 | 24,44 |
| TOTAL | 21.514 | 743 | 3,58 | 2.679 | 14,22 |
| AMBOS SEXOS | | | | | |
| <25 AÑOS | 7.656 | -237 | -3,00 | 297 | 4,04 |
| 25-44 AÑOS | 31.863 | 975 | 3,16 | 4.252 | 15,40 |
| >44 AÑOS | 6.862 | 744 | 12,16 | 1.410 | 25,86 |
| TOTAL | 46.381 | 1.482 | 3,30 | 5.959 | 14,74 |
| SECTOR | | | | | |
| AGRICULTURA | 684 | 72 | 11,76 | -274 | -28,60 |
| INDUSTRIA | 5.599 | 68 | 1,23 | 939 | 20,15 |
| CONSTRUCCIÓN | 4.237 | 379 | 9,82 | 475 | 12,63 |
| SERVICIOS | 35.861 | 963 | 2,76 | 4.819 | 15,52 |
| TOTAL | 46.381 | 1.482 | 3,30 | 5.959 | 14,74 |

NOVIEMBRE 2010

CONTRATOS INDEFINIDOS SEGÚN MODALIDAD POR EDAD, SEXO Y SECTOR DE ACTIVIDAD ECONÓMICA

| TIPO DE CONTRATO | TOTAL | | EDAD DEL TRABAJADOR | | | | |
|---|----------------|---------------|---------------------|---------------|---------------|---------------|---------------|
| | MES | % | < 20 | 20 - 24 | 25 - 29 | 30 - 44 | > =45 |
| ORDINARIO (Bonif. / No Bonif.) | 50.008 | 46,25 | 1.406 | 6.004 | 9.296 | 24.707 | 8.595 |
| FOMENTO DE LA CONTRATACIÓN INDEFINIDA | 11.062 | 10,23 | 375 | 1.935 | 2.662 | 3.069 | 3.021 |
| PERS. CON DISCAPACIDAD (Sólo bonificados) | 129 | 0,12 | 1 | 8 | 10 | 68 | 42 |
| PERS. CON DISCAPACIDAD F.C.I. | 551 | 0,51 | 4 | 21 | 53 | 277 | 196 |
| CONVERTIDOS EN INDEFINIDOS | 46.381 | 42,89 | 874 | 6.782 | 10.397 | 21.466 | 6.862 |
| TOTAL | 108.131 | 100,00 | 2.660 | 14.750 | 22.418 | 49.587 | 18.716 |

CONVERTIDOS EN INDEFINIDOS SEGÚN CONTRATO DE ORIGEN:

| | | | | | | | |
|---------------------------------|---------------|---------------|------------|--------------|---------------|---------------|--------------|
| OBRA O SERVICIO | 11.245 | 24,24 | 81 | 965 | 2.248 | 5.565 | 2.386 |
| EVENTUAL CIRCUNS. PRODUCCIÓN | 31.150 | 67,16 | 693 | 5.081 | 7.038 | 14.403 | 3.935 |
| INTERINIDAD | 1.427 | 3,08 | 16 | 253 | 307 | 658 | 193 |
| TEMPORAL PERS. CON DISCAPACIDAD | 421 | 0,91 | 3 | 23 | 41 | 179 | 175 |
| SUSTITUCIÓN JUBILACIÓN 64 AÑOS | 46 | 0,10 | | 4 | 7 | 20 | 15 |
| PRÁCTICAS | 971 | 2,09 | 4 | 267 | 582 | 110 | 8 |
| RELEVO | 850 | 1,83 | | 40 | 170 | 505 | 135 |
| FORMACIÓN | 240 | 0,52 | 77 | 146 | 2 | 9 | 6 |
| OTROS CONTRATOS | 31 | 0,07 | | 3 | 2 | 17 | 9 |
| TOTAL | 46.381 | 100,00 | 874 | 6.782 | 10.397 | 21.466 | 6.862 |

| TIPO DE CONTRATO | TOTAL | SEXO | | SECTOR DE ACTIVIDAD ECONÓMICA | | | |
|---|----------------|---------------|---------------|-------------------------------|---------------|--------------|---------------|
| | | HOMBRES | MUJERES | AGRICULTURA | INDUSTRIA | CONSTRUCCIÓN | SERVICIOS |
| ORDINARIO (Bonif. / No Bonif.) | 50.008 | 28.804 | 21.204 | 3.046 | 4.441 | 4.074 | 38.447 |
| FOMENTO DE LA CONTRATACIÓN INDEFINIDA | 11.062 | 5.532 | 5.530 | 284 | 1.227 | 613 | 8.938 |
| PERS. CON DISCAPACIDAD (Sólo bonificados) | 129 | 72 | 57 | 2 | 10 | 6 | 111 |
| PERS. CON DISCAPACIDAD F.C.I. | 551 | 323 | 228 | 24 | 59 | 38 | 430 |
| CONVERTIDOS EN INDEFINIDOS | 46.381 | 24.867 | 21.514 | 684 | 5.599 | 4.237 | 35.861 |
| TOTAL | 108.131 | 59.598 | 48.533 | 4.040 | 11.336 | 8.968 | 83.787 |

CONVERTIDOS EN INDEFINIDOS SEGÚN CONTRATO DE ORIGEN:

| | | | | | | | |
|---------------------------------|---------------|---------------|---------------|------------|--------------|--------------|---------------|
| OBRA O SERVICIO | 11.245 | 6.461 | 4.784 | 280 | 1.313 | 2.301 | 7.351 |
| EVENTUAL CIRCUNS. PRODUCCIÓN | 31.150 | 16.372 | 14.778 | 396 | 3.472 | 1.774 | 25.508 |
| INTERINIDAD | 1.427 | 461 | 966 | 5 | 130 | 17 | 1.275 |
| TEMPORAL PERS. CON DISCAPACIDAD | 421 | 258 | 163 | | 38 | 14 | 369 |
| SUSTITUCIÓN JUBILACIÓN 64 AÑOS | 46 | 26 | 20 | 1 | 15 | | 30 |
| PRÁCTICAS | 971 | 478 | 493 | 1 | 166 | 52 | 752 |
| RELEVO | 850 | 647 | 203 | | 433 | 39 | 378 |
| FORMACIÓN | 240 | 147 | 93 | 1 | 29 | 35 | 175 |
| OTROS CONTRATOS | 31 | 17 | 14 | | 3 | 5 | 23 |
| TOTAL | 46.381 | 24.867 | 21.514 | 684 | 5.599 | 4.237 | 35.861 |

NOVIEMBRE 2010

CONTRATOS TEMPORALES POR TIPO DE JORNADA Y MODALIDAD

| | TOTAL | VARIACIÓN | | | |
|--|------------------|----------------|---------------|---------------|-------------|
| | | MENSUAL | | ANUAL | |
| | | ABSOLUTA | RELATIVA | ABSOLUTA | RELATIVA |
| JORNADA A TIEMPO COMPLETO: | | | | | |
| OBRA O SERVICIO | 366.634 | -21.120 | -5,45 | 11.288 | 3,18 |
| EVENTUALES CIRCUNSTANCIAS DE LA PRODUCCIÓN | 327.298 | -13.404 | -3,93 | 10.368 | 3,27 |
| INTERNIDAD | 88.988 | 1.668 | 1,91 | 633 | 0,72 |
| JUBILACIÓN ESPECIAL 64 AÑOS | 211 | 22 | 11,64 | 60 | 39,74 |
| RELEVO | 1.108 | 13 | 1,19 | -925 | -45,50 |
| TEMPORAL PERS. CON DISCAPACIDAD | 879 | 125 | 16,58 | 111 | 14,45 |
| PRÁCTICAS | 3.151 | -1.372 | -30,33 | 473 | 17,66 |
| FORMACIÓN | 8.800 | 3.820 | 76,71 | 3.467 | 65,01 |
| OTROS CONTRATOS | 5.002 | -558 | -10,04 | -979 | -16,37 |
| TOTAL | 802.071 | -30.806 | -3,70 | 24.496 | 3,15 |
| JORNADA A TIEMPO PARCIAL: | | | | | |
| OBRA O SERVICIO | 140.917 | -39.726 | -21,99 | 13.942 | 10,98 |
| EVENTUALES CIRCUNSTANCIAS DE LA PRODUCCIÓN | 155.248 | -9.066 | -5,52 | 13.344 | 9,40 |
| INTERNIDAD | 46.994 | 1.814 | 4,02 | 1.995 | 4,43 |
| RELEVO | 459 | -12 | -2,55 | -339 | -42,48 |
| JUBILACIÓN PARCIAL | 2.276 | -37 | -1,60 | -873 | -27,72 |
| TEMPORAL PERS. CON DISCAPACIDAD | 470 | -26 | -5,24 | 74 | 18,69 |
| PRÁCTICAS | 891 | -462 | -34,15 | 91 | 11,38 |
| OTROS CONTRATOS | 22 | 4 | 22,22 | 11 | 100,00 |
| TOTAL | 347.277 | -47.511 | -12,03 | 28.245 | 8,85 |
| TOTAL | 1.149.348 | -78.317 | -6,38 | 52.741 | 4,81 |

CONTRATOS TEMPORALES POR MODALIDAD

| TIPO DE CONTRATO | TOTAL | VARIACIÓN | | | |
|--|------------------|----------------|--------------|---------------|-------------|
| | | MENSUAL | | ANUAL | |
| | | ABSOLUTA | RELATIVA | ABSOLUTA | RELATIVA |
| OBRA O SERVICIO | 507.551 | -60.846 | -10,70 | 25.230 | 5,23 |
| EVENTUALES CIRCUNSTANCIAS DE LA PRODUCCIÓN | 482.546 | -22.470 | -4,45 | 23.712 | 5,17 |
| INTERNIDAD | 135.982 | 3.482 | 2,63 | 2.628 | 1,97 |
| JUBILACIÓN ESPECIAL 64 AÑOS | 211 | 22 | 11,64 | 60 | 39,74 |
| RELEVO | 1.567 | 1 | 0,06 | -1.264 | -44,65 |
| JUBILACIÓN PARCIAL | 2.276 | -37 | -1,60 | -873 | -27,72 |
| TEMPORAL PERS. CON DISCAPACIDAD | 1.349 | 99 | 7,92 | 185 | 15,89 |
| PRÁCTICAS | 4.042 | -1.834 | -31,21 | 564 | 16,22 |
| FORMACIÓN | 8.800 | 3.820 | 76,71 | 3.467 | 65,01 |
| OTROS CONTRATOS | 5.024 | -554 | -9,93 | -968 | -16,15 |
| TOTAL | 1.149.348 | -78.317 | -6,38 | 52.741 | 4,81 |

NOVIEMBRE 2010

EVOLUCIÓN DE LOS CONTRATOS

| AÑO 2006 | TOTAL | VARIACIÓN RELATIVA | | INDEFINIDOS | | | | TEMPORALES | | | |
|------------------|------------------|--------------------|---------------|----------------|--------------------|---------------|---------------|--------------------|---------------|---------------|---------------|
| | | MENSUAL | ANUAL | % SOBRE TOTAL | VARIACIÓN RELATIVA | | % SOBRE TOTAL | VARIACIÓN RELATIVA | | | |
| | | | | | MENSUAL | ANUAL | | MENSUAL | ANUAL | | |
| ENERO | 1.472.539 | 10,75 | 14,60 | 159.739 | 10,85% | 47,25 | 33,63 | 1.312.800 | 89,15% | 7,51 | 12,65 |
| FEBRERO | 1.366.664 | -7,19 | 11,08 | 160.557 | 11,75% | 0,51 | 18,81 | 1.206.107 | 88,25% | -8,13 | 10,13 |
| MARZO | 1.555.516 | 13,82 | 18,98 | 176.266 | 11,33% | 9,78 | 25,30 | 1.379.250 | 88,67% | 14,36 | 18,22 |
| ABRIL | 1.304.213 | -16,16 | -1,40 | 145.658 | 11,17% | -17,36 | 9,40 | 1.158.555 | 88,83% | -16,00 | -2,61 |
| MAYO | 1.637.566 | 25,56 | 14,54 | 166.868 | 10,19% | 14,56 | 24,12 | 1.470.698 | 89,81% | 26,94 | 13,54 |
| JUNIO | 1.655.753 | 1,11 | 5,67 | 152.484 | 9,21% | -8,62 | 14,63 | 1.503.269 | 90,79% | 2,21 | 4,83 |
| JULIO | 1.670.892 | 0,91 | 6,41 | 168.285 | 10,07% | 10,36 | 44,74 | 1.502.607 | 89,93% | -0,04 | 3,35 |
| AGOSTO | 1.322.920 | -20,83 | 1,88 | 139.997 | 10,58% | -16,81 | 51,98 | 1.182.923 | 89,42% | -21,28 | -1,94 |
| SEPTIEMBRE | 1.674.735 | 26,59 | 3,51 | 200.688 | 11,98% | 43,35 | 44,49 | 1.474.047 | 88,02% | 24,61 | -0,34 |
| OCTUBRE | 1.819.192 | 8,63 | 11,12 | 239.673 | 13,17% | 19,43 | 61,69 | 1.579.519 | 86,83% | 7,16 | 6,08 |
| NOVIEMBRE | 1.660.499 | -8,72 | 5,80 | 231.908 | 13,97% | -3,24 | 62,29 | 1.428.591 | 86,03% | -9,56 | 0,14 |
| DICIEMBRE | 1.386.283 | -16,51 | 4,26 | 235.122 | 16,96% | 1,39 | 116,74 | 1.151.161 | 83,04% | -19,42 | -5,73 |
| AÑO 2007 | | | | | | | | | | | |
| ENERO | 1.653.150 | 19,25 | 12,27 | 255.422 | 15,45% | 8,63 | 59,90 | 1.397.728 | 84,55% | 21,42 | 6,47 |
| FEBRERO | 1.408.327 | -14,81 | 3,05 | 175.887 | 12,49% | -31,14 | 9,55 | 1.232.440 | 87,51% | -11,83 | 2,18 |
| MARZO | 1.564.432 | 11,08 | 0,57 | 193.165 | 12,35% | 9,82 | 9,59 | 1.371.267 | 87,65% | 11,26 | -0,58 |
| ABRIL | 1.385.980 | -11,41 | 6,27 | 168.931 | 12,19% | -12,55 | 15,98 | 1.217.049 | 87,81% | -11,25 | 5,05 |
| MAYO | 1.625.492 | 17,28 | -0,74 | 190.378 | 11,71% | 12,70 | 14,09 | 1.435.114 | 88,29% | 17,92 | -2,42 |
| JUNIO | 1.582.127 | -2,67 | -4,45 | 178.278 | 11,27% | -6,36 | 16,92 | 1.403.849 | 88,73% | -2,18 | -6,61 |
| JULIO | 1.754.918 | 10,92 | 5,03 | 180.841 | 10,30% | 1,44 | 7,46 | 1.574.077 | 89,70% | 12,13 | 4,76 |
| AGOSTO | 1.287.035 | -26,66 | -2,71 | 127.583 | 9,91% | -29,45 | -8,87 | 1.159.452 | 90,09% | -26,34 | -1,98 |
| SEPTIEMBRE | 1.595.921 | 24,00 | -4,71 | 192.289 | 12,05% | 50,72 | -4,19 | 1.403.632 | 87,95% | 21,06 | -4,78 |
| OCTUBRE | 1.911.389 | 19,77 | 5,07 | 233.084 | 12,19% | 21,22 | -2,75 | 1.678.305 | 87,81% | 19,57 | 6,25 |
| NOVIEMBRE | 1.592.018 | -16,71 | -4,12 | 190.015 | 11,94% | -18,48 | -18,06 | 1.402.003 | 88,06% | -16,46 | -1,86 |
| DICIEMBRE | 1.261.319 | -20,77 | -9,01 | 134.511 | 10,66% | -29,21 | -42,79 | 1.126.808 | 89,34% | -19,63 | -2,12 |
| AÑO 2008 | | | | | | | | | | | |
| ENERO | 1.581.360 | 25,37 | -4,34 | 196.763 | 12,44% | 46,28 | -22,97 | 1.384.597 | 87,56% | 22,88 | -0,94 |
| FEBRERO | 1.427.302 | -9,74 | 1,35 | 186.135 | 13,04% | -5,40 | 5,83 | 1.241.167 | 86,96% | -10,36 | 0,71 |
| MARZO | 1.285.644 | -9,92 | -17,82 | 168.133 | 13,08% | -9,67 | -12,96 | 1.117.511 | 86,92% | -9,96 | -18,51 |
| ABRIL | 1.459.666 | 13,54 | 5,32 | 189.283 | 12,97% | 12,58 | 12,05 | 1.270.383 | 87,03% | 13,68 | 4,38 |
| MAYO | 1.384.915 | -5,12 | -14,80 | 164.464 | 11,88% | -13,11 | -13,61 | 1.220.451 | 88,12% | -3,93 | -14,96 |
| JUNIO | 1.419.348 | 2,49 | -10,29 | 153.986 | 10,85% | -6,37 | -13,63 | 1.265.362 | 89,15% | 3,68 | -9,86 |
| JULIO | 1.626.466 | 14,59 | -7,32 | 160.363 | 9,86% | 4,14 | -11,32 | 1.466.103 | 90,14% | 15,86 | -6,86 |
| AGOSTO | 1.049.939 | -35,45 | -18,42 | 97.584 | 9,29% | -39,15 | -23,51 | 952.355 | 90,71% | -35,04 | -17,86 |
| SEPTIEMBRE | 1.501.595 | 43,02 | -5,91 | 173.481 | 11,55% | 77,78 | -9,78 | 1.328.114 | 88,45% | 39,46 | -5,38 |
| OCTUBRE | 1.584.811 | 5,54 | -17,09 | 180.229 | 11,37% | 3,89 | -22,68 | 1.404.582 | 88,63% | 5,76 | -16,31 |
| NOVIEMBRE | 1.162.614 | -26,64 | -26,97 | 129.123 | 11,11% | -28,36 | -32,05 | 1.033.491 | 88,89% | -26,42 | -26,28 |
| DICIEMBRE | 1.117.577 | -3,87 | -11,40 | 103.061 | 9,22% | -20,18 | -23,38 | 1.014.516 | 90,78% | -1,84 | -9,97 |
| AÑO 2009 | | | | | | | | | | | |
| ENERO | 1.125.773 | 0,73 | -28,81 | 119.201 | 10,59% | 15,66 | -39,42 | 1.006.572 | 89,41% | -0,78 | -27,30 |
| FEBRERO | 1.016.678 | -9,69 | -28,77 | 115.683 | 11,38% | -2,95 | -37,85 | 900.995 | 88,62% | -10,49 | -27,41 |
| MARZO | 1.061.112 | 4,37 | -17,46 | 121.228 | 11,42% | 4,79 | -27,90 | 939.884 | 88,58% | 4,32 | -15,89 |
| ABRIL | 1.031.420 | -2,80 | -29,34 | 111.474 | 10,81% | -8,05 | -41,11 | 919.946 | 89,19% | -2,12 | -27,59 |
| MAYO | 1.110.014 | 7,62 | -19,85 | 109.097 | 9,83% | -2,13 | -33,67 | 1.000.917 | 90,17% | 8,80 | -17,99 |
| JUNIO | 1.274.698 | 14,84 | -10,19 | 107.735 | 8,45% | -1,25 | -30,04 | 1.166.963 | 91,55% | 16,59 | -7,78 |
| JULIO | 1.403.023 | 10,07 | -13,74 | 111.143 | 7,92% | 3,16 | -30,69 | 1.291.880 | 92,08% | 10,70 | -11,88 |
| AGOSTO | 944.823 | -32,66 | -10,01 | 68.735 | 7,27% | -38,16 | -29,56 | 876.088 | 92,73% | -32,19 | -8,01 |
| SEPTIEMBRE | 1.354.836 | 43,40 | -9,77 | 128.374 | 9,48% | 86,77 | -26,00 | 1.226.462 | 90,52% | 39,99 | -7,65 |
| OCTUBRE | 1.357.868 | 0,22 | -14,32 | 126.497 | 9,32% | -1,46 | -29,81 | 1.231.371 | 90,68% | 0,40 | -12,33 |
| NOVIEMBRE | 1.204.027 | -11,33 | 3,56 | 107.420 | 8,92% | -15,08 | -16,81 | 1.096.607 | 91,08% | -10,94 | 6,11 |
| DICIEMBRE | 1.137.565 | -5,52 | 1,79 | 85.827 | 7,54% | -20,10 | -16,72 | 1.051.738 | 92,46% | -4,09 | 3,67 |
| AÑO 2010 | | | | | | | | | | | |
| ENERO | 1.050.233 | -7,68 | -6,71 | 94.595 | 9,01% | 10,22 | -20,64 | 955.638 | 90,99% | -9,14 | -5,06 |
| FEBRERO | 1.028.222 | -2,10 | 1,14 | 101.211 | 9,84% | 6,99 | -12,51 | 927.011 | 90,16% | -3,00 | 2,89 |
| MARZO | 1.189.327 | 15,67 | 12,08 | 117.934 | 9,92% | 16,52 | -2,72 | 1.071.393 | 90,08% | 15,58 | 13,99 |
| ABRIL | 1.078.509 | -9,32 | 4,57 | 102.973 | 9,55% | -12,69 | -7,63 | 975.536 | 90,45% | -8,95 | 6,04 |
| MAYO | 1.182.100 | 9,61 | 6,49 | 108.264 | 9,16% | 5,14 | -0,76 | 1.073.836 | 90,84% | 10,08 | 7,29 |
| JUNIO | 1.297.611 | 9,77 | 1,80 | 98.754 | 7,61% | -8,78 | -8,34 | 1.198.857 | 92,39% | 11,64 | 2,73 |
| JULIO | 1.397.265 | 7,68 | -0,41 | 95.823 | 6,86% | -2,97 | -13,78 | 1.301.442 | 93,14% | 8,56 | 0,74 |
| AGOSTO | 1.010.216 | -27,70 | 6,92 | 66.846 | 6,62% | -30,24 | -2,75 | 943.370 | 93,38% | -27,51 | 7,68 |
| SEPTIEMBRE | 1.390.283 | 37,62 | 2,62 | 122.090 | 8,78% | 82,64 | -4,90 | 1.268.193 | 91,22% | 34,43 | 3,40 |
| OCTUBRE | 1.346.087 | -3,18 | -0,87 | 118.422 | 8,80% | -3,00 | -6,38 | 1.227.665 | 91,20% | -3,20 | -0,30 |
| NOVIEMBRE | 1.257.479 | -6,58 | 4,44 | 108.131 | 8,60% | -8,69 | 0,66 | 1.149.348 | 91,40% | -6,38 | 4,81 |
| DICIEMBRE | | | | | | | | | | | |

NOVIEMBRE 2010

PERSONAS CONTRATADAS SEGÚN SEXO POR TIPO DE CONTRATO

| | AMBOS SEXOS | | | HOMBRES | | | MUJERES | | |
|------------------------------------|-------------|----------|-------|-----------|----------|-------|-----------|----------|-------|
| | CONTRATOS | PERSONAS | MEDIA | CONTRATOS | PERSONAS | MEDIA | CONTRATOS | PERSONAS | MEDIA |
| TOTAL CONTRATOS | 1.257.479 | 993.851 | 1,27 | 684.202 | 548.163 | 1,25 | 573.277 | 445.688 | 1,29 |
| INDEFINIDOS | 108.131 | 107.272 | 1,01 | 59.598 | 59.084 | 1,01 | 48.533 | 48.188 | 1,01 |
| TEMPORALES | 1.149.348 | 889.965 | 1,29 | 624.604 | 490.894 | 1,27 | 524.744 | 399.071 | 1,31 |
| OBRA O SERVICIO | 507.551 | 422.050 | 1,20 | 325.540 | 270.911 | 1,20 | 182.011 | 151.139 | 1,20 |
| EVENTUAL CC PRODUCCION | 482.546 | 377.274 | 1,28 | 250.547 | 194.520 | 1,29 | 231.999 | 182.754 | 1,27 |
| INTERINIDAD | 135.982 | 95.886 | 1,42 | 36.249 | 26.728 | 1,36 | 99.733 | 69.158 | 1,44 |
| TEMPORAL PERS. CON DISCAPACIDAD | 1.349 | 1.309 | 1,03 | 832 | 812 | 1,02 | 517 | 497 | 1,04 |
| RELEVO | 1.567 | 1.561 | 1,00 | 1.037 | 1.034 | 1,00 | 530 | 527 | 1,01 |
| JUBILACION PARCIAL | 2.276 | 2.240 | 1,02 | 1.862 | 1.840 | 1,01 | 414 | 400 | 1,04 |
| SUSTITUCION POR JUBILACION 64 AÑOS | 211 | 209 | 1,01 | 114 | 113 | 1,01 | 97 | 96 | 1,01 |
| PRACTICAS | 4.042 | 4.017 | 1,01 | 1.889 | 1.883 | 1,00 | 2.153 | 2.134 | 1,01 |
| FORMACION | 8.800 | 8.782 | 1,00 | 4.069 | 4.059 | 1,00 | 4.731 | 4.723 | 1,00 |
| OTROS CONTRATOS | 5.024 | 4.023 | 1,25 | 2.465 | 1.900 | 1,30 | 2.559 | 2.123 | 1,21 |

NOVIEMBRE 2010

CONTRATOS POR CC.AA. Y PROVINCIAS

| PROVINCIA AUTONOMÍA | TOTAL | VARIACIÓN | | | |
|------------------------|------------------|----------------|--------------|---------------|-------------|
| | | MENSUAL | | ANUAL | |
| | | ABSOLUTA | RELATIVA | ABSOLUTA | RELATIVA |
| ALMERÍA | 22.119 | -5.470 | -19,83 | -1.933 | -8,04 |
| CÁDIZ | 33.582 | -3.331 | -9,02 | 204 | 0,61 |
| CÓRDOBA | 41.814 | 6.900 | 19,76 | 3.646 | 9,55 |
| GRANADA | 30.188 | 1.366 | 4,74 | 1.774 | 6,24 |
| HUELVA | 21.982 | -10.705 | -32,75 | 897 | 4,25 |
| JAÉN | 35.514 | 14.038 | 65,37 | 4.895 | 15,99 |
| MÁLAGA | 44.178 | -3.854 | -8,02 | 262 | 0,60 |
| SEVILLA | 75.012 | -5.265 | -6,56 | -321 | -0,43 |
| ANDALUCÍA | 304.389 | -6.321 | -2,03 | 9.424 | 3,19 |
| HUESCA | 4.422 | 76 | 1,75 | 67 | 1,54 |
| TERUEL | 2.563 | -327 | -11,31 | 130 | 5,34 |
| ZARAGOZA | 24.893 | -3.150 | -11,23 | 1.684 | 7,26 |
| ARAGÓN | 31.878 | -3.401 | -9,64 | 1.881 | 6,27 |
| ASTURIAS | 22.225 | -3.403 | -13,28 | 1.570 | 7,60 |
| ILLES BALEARS | 21.647 | -1.534 | -6,62 | 570 | 2,70 |
| LAS PALMAS | 28.532 | 1.768 | 6,61 | 669 | 2,40 |
| STA. CRUZ DE TENERIFE | 23.893 | 1.521 | 6,80 | 1.209 | 5,33 |
| CANARIAS | 52.425 | 3.289 | 6,69 | 1.878 | 3,72 |
| CANTABRIA | 12.605 | -647 | -4,88 | 620 | 5,17 |
| ALBACETE | 9.213 | -4.804 | -34,27 | -316 | -3,32 |
| CIUDAD REAL | 10.648 | -6.351 | -37,36 | 168 | 1,60 |
| CUENCA | 4.072 | -2.473 | -37,78 | 128 | 3,25 |
| GUADALAJARA | 6.588 | -1.109 | -14,41 | 118 | 1,82 |
| TOLEDO | 12.838 | -3.113 | -19,52 | -2.004 | -13,50 |
| CASTILLA LA MANCHA | 43.359 | -17.850 | -29,16 | -1.906 | -4,21 |
| ÁVILA | 3.106 | -1.897 | -37,92 | 73 | 2,41 |
| BURGOS | 8.072 | -6.054 | -42,86 | -443 | -5,20 |
| LEÓN | 8.069 | -1.348 | -14,31 | -21 | -0,26 |
| PALENCIA | 4.056 | -627 | -13,39 | 451 | 12,51 |
| SALAMANCA | 8.176 | -18 | -0,22 | 2.229 | 37,48 |
| SEGOVIA | 4.365 | -2.106 | -32,55 | 635 | 17,02 |
| SORIA | 1.697 | -544 | -24,27 | -224 | -11,66 |
| VALLADOLID | 13.464 | -4.512 | -25,10 | -133 | -0,98 |
| ZAMORA | 3.485 | -1.097 | -23,94 | -205 | -5,56 |
| CASTILLA Y LEÓN | 54.490 | -18.203 | -25,04 | 2.362 | 4,53 |
| BARCELONA | 147.745 | -905 | -0,61 | 8.684 | 6,24 |
| GIRONA | 13.365 | -1.051 | -7,29 | 443 | 3,43 |
| LLEIDA | 9.338 | -686 | -6,84 | 641 | 7,37 |
| TARRAGONA | 19.578 | -45 | -0,23 | 1.192 | 6,48 |
| CATALUÑA | 190.026 | -2.687 | -1,39 | 10.960 | 6,12 |
| ALICANTE-ALACANT | 35.070 | -1.737 | -4,72 | 1.496 | 4,46 |
| CASTELLÓN-CASTELLÓ | 17.570 | 1.192 | 7,28 | 294 | 1,70 |
| VALENCIA-VALÈNCIA | 77.093 | -2.583 | -3,24 | 6.846 | 9,75 |
| COM. VALENCIANA | 129.733 | -3.128 | -2,35 | 8.636 | 7,13 |
| BADAJOS | 26.568 | -4.394 | -14,19 | 656 | 2,53 |
| CÁCERES | 11.969 | -586 | -4,67 | 1.138 | 10,51 |
| EXTREMADURA | 38.537 | -4.980 | -11,44 | 1.794 | 4,88 |
| A CORUÑA | 23.265 | -1.777 | -7,10 | -148 | -0,63 |
| LUGO | 5.061 | -230 | -4,35 | -530 | -9,48 |
| OURENSE | 4.308 | -809 | -15,81 | 70 | 1,65 |
| PONTEVEDRA | 21.986 | -1.484 | -6,32 | 471 | 2,19 |
| GALICIA | 54.620 | -4.300 | -7,30 | -137 | -0,25 |
| MADRID | 155.260 | -9.186 | -5,59 | 7.015 | 4,73 |
| MURCIA | 52.215 | 1.456 | 2,87 | 4.986 | 10,56 |
| NAVARRA | 18.422 | -1.551 | -7,77 | 814 | 4,62 |
| ÁLAVA | 11.475 | -3.568 | -23,72 | 959 | 9,12 |
| GUIPÚZCOA | 17.910 | -1.741 | -8,86 | -172 | -0,95 |
| VIZCAYA | 33.370 | -2.790 | -7,72 | 1.933 | 6,15 |
| PAÍS VASCO | 62.755 | -8.099 | -11,43 | 2.720 | 4,53 |
| LA RIOJA | 8.547 | -8.151 | -48,81 | -45 | -0,52 |
| CEUTA | 2.276 | 460 | 25,33 | 531 | 30,43 |
| MELILLA | 1.348 | -53 | -3,78 | -345 | -20,38 |
| EXTRANJERO | 722 | -319 | -30,64 | 124 | 20,74 |
| TOTAL | 1.257.479 | -88.608 | -6,58 | 53.452 | 4,44 |

NOVIEMBRE 2010

CONTRATOS INDEFINIDOS POR CC.AA. Y PROVINCIAS *

| PROVINCIA AUTONOMÍA | TOTAL | VARIACIÓN | | | |
|------------------------|----------------|----------------|--------------|------------|-------------|
| | | MENSUAL | | ANUAL | |
| | | ABSOLUTA | RELATIVA | ABSOLUTA | RELATIVA |
| ALMERÍA | 1.035 | -369 | -26,28 | 0 | 0,00 |
| CÁDIZ | 1.554 | -247 | -13,71 | 20 | 1,30 |
| CÓRDOBA | 1.005 | -29 | -2,80 | -28 | -2,71 |
| GRANADA | 1.242 | -258 | -17,20 | 48 | 4,02 |
| HUELVA | 573 | -23 | -3,86 | -44 | -7,13 |
| JAÉN | 853 | 27 | 3,27 | 70 | 8,94 |
| MÁLAGA | 3.042 | -134 | -4,22 | -41 | -1,33 |
| SEVILLA | 3.265 | -81 | -2,42 | 32 | 0,99 |
| ANDALUCÍA | 12.569 | -1.114 | -8,14 | 57 | 0,46 |
| HUESCA | 445 | -63 | -12,40 | 29 | 6,97 |
| TERUEL | 192 | -48 | -20,00 | -49 | -20,33 |
| ZARAGOZA | 2.043 | -240 | -10,51 | -136 | -6,24 |
| ARAGÓN | 2.680 | -351 | -11,58 | -156 | -5,50 |
| ASTURIAS | 1.953 | -143 | -6,82 | -111 | -5,38 |
| ILLES BALEARS | 2.345 | -268 | -10,26 | -240 | -9,28 |
| LAS PALMAS | 3.039 | 311 | 11,40 | 180 | 6,30 |
| STA. CRUZ DE TENERIFE | 2.348 | 32 | 1,38 | 18 | 0,77 |
| CANARIAS | 5.387 | 343 | 6,80 | 198 | 3,82 |
| CANTABRIA | 1.125 | 66 | 6,23 | 268 | 31,27 |
| ALBACETE | 699 | -4 | -0,57 | 36 | 5,43 |
| CIUDAD REAL | 719 | -91 | -11,23 | -13 | -1,78 |
| CUENCA | 378 | 6 | 1,61 | 16 | 4,42 |
| GUADALAJARA | 480 | -79 | -14,13 | 38 | 8,60 |
| TOLEDO | 1.135 | -53 | -4,46 | 17 | 1,52 |
| CASTILLA LA MANCHA | 3.411 | -221 | -6,08 | 94 | 2,83 |
| ÁVILA | 224 | -7 | -3,03 | -69 | -23,55 |
| BURGOS | 828 | -431 | -34,23 | 69 | 9,09 |
| LEÓN | 886 | -71 | -7,42 | 17 | 1,96 |
| PALENCIA | 275 | -1 | -0,36 | -2 | -0,72 |
| SALAMANCA | 826 | 33 | 4,16 | 139 | 20,23 |
| SEGOVIA | 420 | -1.459 | -77,65 | 85 | 25,37 |
| SORIA | 184 | -21 | -10,24 | -12 | -6,12 |
| VALLADOLID | 1.118 | -214 | -16,07 | 63 | 5,97 |
| ZAMORA | 410 | 130 | 46,43 | 93 | 29,34 |
| CASTILLA Y LEÓN | 5.171 | -2.041 | -28,30 | 383 | 8,00 |
| BARCELONA | 17.522 | -1.454 | -7,66 | -134 | -0,76 |
| GIRONA | 1.811 | -417 | -18,72 | -247 | -12,00 |
| LLEIDA | 1.008 | -45 | -4,27 | -186 | -15,58 |
| TARRAGONA | 1.678 | -548 | -24,62 | -450 | -21,15 |
| CATALUÑA | 22.019 | -2.464 | -10,06 | -1.017 | -4,41 |
| ALICANTE-ALACANT | 3.628 | -274 | -7,02 | 325 | 9,84 |
| CASTELLÓN-CASTELLÓ | 1.841 | -204 | -9,98 | 313 | 20,48 |
| VALENCIA-VALÈNCIA | 5.823 | -1.574 | -21,28 | -268 | -4,40 |
| COM. VALENCIANA | 11.292 | -2.052 | -15,38 | 370 | 3,39 |
| BADAJOS | 1.039 | -37 | -3,44 | -47 | -4,33 |
| CÁCERES | 613 | 43 | 7,54 | 30 | 5,15 |
| EXTREMADURA | 1.652 | 6 | 0,36 | -17 | -1,02 |
| A CORUÑA | 2.053 | -195 | -8,67 | -64 | -3,02 |
| LUGO | 663 | -63 | -8,68 | -229 | -25,67 |
| OURENSE | 452 | -53 | -10,50 | -63 | -12,23 |
| PONTEVEDRA | 1.559 | -63 | -3,88 | -208 | -11,77 |
| GALICIA | 4.727 | -374 | -7,33 | -564 | -10,66 |
| MADRID | 23.024 | -1.025 | -4,26 | 1.472 | 6,83 |
| MURCIA | 4.384 | 36 | 0,83 | 21 | 0,48 |
| NAVARRA | 1.451 | -18 | -1,23 | -81 | -5,29 |
| ÁLAVA | 681 | -84 | -10,98 | 57 | 9,13 |
| GUIPÚZCOA | 1.201 | -252 | -17,34 | -44 | -3,53 |
| VIZCAYA | 2.094 | -280 | -11,79 | -96 | -4,38 |
| PAÍS VASCO | 3.976 | -616 | -13,41 | -83 | -2,04 |
| LA RIOJA | 686 | -1 | -0,15 | 57 | 9,06 |
| CEUTA | 148 | 7 | 4,96 | 52 | 54,17 |
| MELILLA | 112 | -55 | -32,93 | 14 | 14,29 |
| EXTRANJERO | 19 | -6 | -24,00 | -6 | -24,00 |
| TOTAL | 108.131 | -10.291 | -8,69 | 711 | 0,66 |

(*) Incluye contratos convertidos en indefinidos

NOVIEMBRE 2010

CONTRATOS TEMPORALES POR CC.AA. Y PROVINCIAS

| PROVINCIA AUTONOMÍA | TOTAL | VARIACIÓN | | | |
|------------------------|------------------|----------------|--------------|---------------|-------------|
| | | MENSUAL | | ANUAL | |
| | | ABSOLUTA | RELATIVA | ABSOLUTA | RELATIVA |
| ALMERÍA | 21.084 | -5.101 | -19,48 | -1.933 | -8,40 |
| CÁDIZ | 32.028 | -3.084 | -8,78 | 184 | 0,58 |
| CÓRDOBA | 40.809 | 6.929 | 20,45 | 3.674 | 9,89 |
| GRANADA | 28.946 | 1.624 | 5,94 | 1.726 | 6,34 |
| HUELVA | 21.409 | -10.682 | -33,29 | 941 | 4,60 |
| JAÉN | 34.661 | 14.011 | 67,85 | 4.825 | 16,17 |
| MÁLAGA | 41.136 | -3.720 | -8,29 | 303 | 0,74 |
| SEVILLA | 71.747 | -5.184 | -6,74 | -353 | -0,49 |
| ANDALUCÍA | 291.820 | -5.207 | -1,75 | 9.367 | 3,32 |
| HUESCA | 3.977 | 139 | 3,62 | 38 | 0,96 |
| TERUEL | 2.371 | -279 | -10,53 | 179 | 8,17 |
| ZARAGOZA | 22.850 | -2.910 | -11,30 | 1.820 | 8,65 |
| ARAGÓN | 29.198 | -3.050 | -9,46 | 2.037 | 7,50 |
| ASTURIAS | 20.272 | -3.260 | -13,85 | 1.681 | 9,04 |
| ILLES BALEARS | 19.302 | -1.266 | -6,16 | 810 | 4,38 |
| LAS PALMAS | 25.493 | 1.457 | 6,06 | 489 | 1,96 |
| STA. CRUZ DE TENERIFE | 21.545 | 1.489 | 7,42 | 1.191 | 5,85 |
| CANARIAS | 47.038 | 2.946 | 6,68 | 1.680 | 3,70 |
| CANTABRIA | 11.480 | -713 | -5,85 | 352 | 3,16 |
| ALBACETE | 8.514 | -4.800 | -36,05 | -352 | -3,97 |
| CIUDAD REAL | 9.929 | -6.260 | -38,67 | 181 | 1,86 |
| CUENCA | 3.694 | -2.479 | -40,16 | 112 | 3,13 |
| GUADALAJARA | 6.108 | -1.030 | -14,43 | 80 | 1,33 |
| TOLEDO | 11.703 | -3.060 | -20,73 | -2.021 | -14,73 |
| CASTILLA LA MANCHA | 39.948 | -17.629 | -30,62 | -2.000 | -4,77 |
| ÁVILA | 2.882 | -1.890 | -39,61 | 142 | 5,18 |
| BURGOS | 7.244 | -5.623 | -43,70 | -512 | -6,60 |
| LEÓN | 7.183 | -1.277 | -15,09 | -38 | -0,53 |
| PALENCIA | 3.781 | -626 | -14,20 | 453 | 13,61 |
| SALAMANCA | 7.350 | -51 | -0,69 | 2.090 | 39,73 |
| SEGOVIA | 3.945 | -647 | -14,09 | 550 | 16,20 |
| SORIA | 1.513 | -523 | -25,69 | -212 | -12,29 |
| VALLADOLID | 12.346 | -4.298 | -25,82 | -196 | -1,56 |
| ZAMORA | 3.075 | -1.227 | -28,52 | -298 | -8,83 |
| CASTILLA Y LEÓN | 49.319 | -16.162 | -24,68 | 1.979 | 4,18 |
| BARCELONA | 130.223 | 549 | 0,42 | 8.818 | 7,26 |
| GIRONA | 11.554 | -634 | -5,20 | 690 | 6,35 |
| LLEIDA | 8.330 | -641 | -7,15 | 827 | 11,02 |
| TARRAGONA | 17.900 | 503 | 2,89 | 1.642 | 10,10 |
| CATALUÑA | 168.007 | -223 | -0,13 | 11.977 | 7,68 |
| ALICANTE-ALACANT | 31.442 | -1.463 | -4,45 | 1.171 | 3,87 |
| CASTELLÓN-CASTELLÓ | 15.729 | 1.396 | 9,74 | -19 | -0,12 |
| VALENCIA-VALÈNCIA | 71.270 | -1.009 | -1,40 | 7.114 | 11,09 |
| COM. VALENCIANA | 118.441 | -1.076 | -0,90 | 8.266 | 7,50 |
| BADAJOS | 25.529 | -4.357 | -14,58 | 703 | 2,83 |
| CÁCERES | 11.356 | -629 | -5,25 | 1.108 | 10,81 |
| EXTREMADURA | 36.885 | -4.986 | -11,91 | 1.811 | 5,16 |
| A CORUÑA | 21.212 | -1.582 | -6,94 | -84 | -0,39 |
| LUGO | 4.398 | -167 | -3,66 | -301 | -6,41 |
| OURENSE | 3.856 | -756 | -16,39 | 133 | 3,57 |
| PONTEVEDRA | 20.427 | -1.421 | -6,50 | 679 | 3,44 |
| GALICIA | 49.893 | -3.926 | -7,29 | 427 | 0,86 |
| MADRID | 132.236 | -8.161 | -5,81 | 5.543 | 4,38 |
| MURCIA | 47.831 | 1.420 | 3,06 | 4.965 | 11,58 |
| NAVARRA | 16.971 | -1.533 | -8,28 | 895 | 5,57 |
| ÁLAVA | 10.794 | -3.484 | -24,40 | 902 | 9,12 |
| GUIPÚZCOA | 16.709 | -1.489 | -8,18 | -128 | -0,76 |
| VIZCAYA | 31.276 | -2.510 | -7,43 | 2.029 | 6,94 |
| PAÍS VASCO | 58.779 | -7.483 | -11,29 | 2.803 | 5,01 |
| LA RIOJA | 7.861 | -8.150 | -50,90 | -102 | -1,28 |
| CEUTA | 2.128 | 453 | 27,04 | 479 | 29,05 |
| MELILLA | 1.236 | 2 | 0,16 | -359 | -22,51 |
| EXTRANJERO | 703 | -313 | -30,81 | 130 | 22,69 |
| TOTAL | 1.149.348 | -78.317 | -6,38 | 52.741 | 4,81 |

NOVIEMBRE 2010

CONTRATOS POR CC.AA. Y PROVINCIAS. DATOS ACUMULADOS

| PROVINCIA AUTONOMÍA | TOTAL | INDEFINIDOS * | % S / TOTAL | TEMPORALES | % S / TOTAL |
|---------------------------|-------------------|------------------|--------------|-------------------|--------------|
| ALMERÍA | 209.580 | 11.610 | 5,54 | 197.970 | 94,46 |
| CÁDIZ | 391.019 | 17.594 | 4,50 | 373.425 | 95,50 |
| CÓRDOBA | 385.330 | 10.202 | 2,65 | 375.128 | 97,35 |
| GRANADA | 319.479 | 12.812 | 4,01 | 306.667 | 95,99 |
| HUELVA | 283.932 | 7.173 | 2,53 | 276.759 | 97,47 |
| JAÉN | 391.421 | 8.368 | 2,14 | 383.053 | 97,86 |
| MÁLAGA | 487.089 | 31.615 | 6,49 | 455.474 | 93,51 |
| SEVILLA | 733.008 | 33.515 | 4,57 | 699.493 | 95,43 |
| ANDALUCÍA | 3.200.858 | 132.889 | 4,15 | 3.067.969 | 95,85 |
| HUESCA | 57.511 | 5.250 | 9,13 | 52.261 | 90,87 |
| TERUEL | 29.931 | 2.772 | 9,26 | 27.159 | 90,74 |
| ZARAGOZA | 273.404 | 23.201 | 8,49 | 250.203 | 91,51 |
| ARAGÓN | 360.846 | 31.223 | 8,65 | 329.623 | 91,35 |
| ASTURIAS | 250.538 | 20.503 | 8,18 | 230.035 | 91,82 |
| ILLES BALEARS | 290.074 | 32.406 | 11,17 | 257.668 | 88,83 |
| LAS PALMAS | 269.990 | 27.618 | 10,23 | 242.372 | 89,77 |
| STA. CRUZ DE TENERIFE | 232.651 | 23.290 | 10,01 | 209.361 | 89,99 |
| CANARIAS | 502.641 | 50.908 | 10,13 | 451.733 | 89,87 |
| CANTABRIA | 143.010 | 11.245 | 7,86 | 131.765 | 92,14 |
| ALBACETE | 117.508 | 7.757 | 6,60 | 109.751 | 93,40 |
| CIUDAD REAL | 148.545 | 8.082 | 5,44 | 140.463 | 94,56 |
| CUENCA | 61.448 | 4.456 | 7,25 | 56.992 | 92,75 |
| GUADALAJARA | 76.231 | 5.237 | 6,87 | 70.994 | 93,13 |
| TOLEDO | 152.079 | 12.704 | 8,35 | 139.375 | 91,65 |
| CASTILLA LA MANCHA | 555.811 | 38.236 | 6,88 | 517.575 | 93,12 |
| ÁVILA | 34.256 | 2.655 | 7,75 | 31.601 | 92,25 |
| BURGOS | 101.279 | 9.200 | 9,08 | 92.079 | 90,92 |
| LEÓN | 95.438 | 10.054 | 10,53 | 85.384 | 89,47 |
| PALENCIA | 44.267 | 3.073 | 6,94 | 41.194 | 93,06 |
| SALAMANCA | 76.012 | 7.263 | 9,56 | 68.749 | 90,44 |
| SEGOVIA | 43.043 | 5.112 | 11,88 | 37.931 | 88,12 |
| SORIA | 22.908 | 2.034 | 8,88 | 20.874 | 91,12 |
| VALLADOLID | 147.883 | 11.740 | 7,94 | 136.143 | 92,06 |
| ZAMORA | 40.886 | 3.494 | 8,55 | 37.392 | 91,45 |
| CASTILLA Y LEÓN | 605.972 | 54.625 | 9,01 | 551.347 | 90,99 |
| BARCELONA | 1.507.215 | 182.680 | 12,12 | 1.324.535 | 87,88 |
| GIRONA | 176.614 | 24.650 | 13,96 | 151.964 | 86,04 |
| LLEIDA | 120.637 | 11.808 | 9,79 | 108.829 | 90,21 |
| TARRAGONA | 203.134 | 21.988 | 10,82 | 181.146 | 89,18 |
| CATALUÑA | 2.007.600 | 241.126 | 12,01 | 1.766.474 | 87,99 |
| ALICANTE-ALACANT | 374.095 | 37.764 | 10,09 | 336.331 | 89,91 |
| CASTELLÓN-CASTELLÓ | 140.549 | 13.422 | 9,55 | 127.127 | 90,45 |
| VALENCIA-VALÈNCIA | 686.183 | 58.314 | 8,50 | 627.869 | 91,50 |
| COM. VALENCIANA | 1.200.827 | 109.500 | 9,12 | 1.091.327 | 90,88 |
| BADAJOS | 291.092 | 10.407 | 3,58 | 280.685 | 96,42 |
| CÁCERES | 119.997 | 6.172 | 5,14 | 113.825 | 94,86 |
| EXTREMADURA | 411.089 | 16.579 | 4,03 | 394.510 | 95,97 |
| A CORUÑA | 267.429 | 23.228 | 8,69 | 244.201 | 91,31 |
| LUGO | 58.707 | 7.833 | 13,34 | 50.874 | 86,66 |
| OURENSE | 52.995 | 5.330 | 10,06 | 47.665 | 89,94 |
| PONTEVEDRA | 250.862 | 19.028 | 7,59 | 231.834 | 92,41 |
| GALICIA | 629.993 | 55.419 | 8,80 | 574.574 | 91,20 |
| MADRID | 1.578.983 | 232.001 | 14,69 | 1.346.982 | 85,31 |
| MURCIA | 500.871 | 38.948 | 7,78 | 461.923 | 92,22 |
| NAVARRA | 198.195 | 14.345 | 7,24 | 183.850 | 92,76 |
| ÁLAVA | 112.406 | 7.660 | 6,81 | 104.746 | 93,19 |
| GUIPÚZCOA | 191.154 | 14.173 | 7,41 | 176.981 | 92,59 |
| VIZCAYA | 347.870 | 23.226 | 6,68 | 324.644 | 93,32 |
| PAÍS VASCO | 651.430 | 45.059 | 6,92 | 606.371 | 93,08 |
| LA RIOJA | 95.708 | 7.038 | 7,35 | 88.670 | 92,65 |
| CEUTA | 18.593 | 1.499 | 8,06 | 17.094 | 91,94 |
| MELILLA | 15.278 | 1.233 | 8,07 | 14.045 | 91,93 |
| EXTRANJERO | 9.015 | 261 | 2,90 | 8.754 | 97,10 |
| TOTAL | 13.227.332 | 1.135.043 | 8,58 | 12.092.289 | 91,42 |

(*) Incluye contratos convertidos en indefinidos

PRESTACIONES

El número de solicitudes de prestaciones a nivel nacional registradas en el mes de octubre de 2010 ascendió a 984.062, lo que representa un 5,7% menos que el mismo mes del año anterior.

Las altas tramitadas han sido 897.253 lo que supone una disminución del 6,8% sobre el mes de octubre de 2009.

El plazo medio de reconocimiento del mes de octubre de 2010 ha sido de 4 días, dos días menos que el mismo mes del año anterior.

Los beneficiarios existentes a final del mes fueron 2.927.530 con un incremento respecto al mismo mes del año anterior del 5,5%.

La cobertura del sistema de protección por desempleo durante el mes de octubre de 2010 ha sido del 75,30%, el mismo valor que tuvo el indicador en octubre de 2009 (1).

Los gastos totales de octubre de 2010 ascendieron a 2.574 millones de euros, lo que supone un -3,4% respecto al mismo mes del año anterior.

El gasto medio mensual por beneficiario, sin incluir el subsidio agrario de Andalucía y Extremadura, en el mes de octubre de 2010 ha sido de 904,58 €, lo que supone una disminución sobre el mismo mes del año anterior de 88,61€ (-8,9%).

La cuantía media bruta de la prestación contributiva percibida por beneficiario durante el mes de octubre de 2010 ha sido de 848,27 euros, lo que supone un aumento de 13,64 euros sobre el mismo mes del año anterior (1,6%).

El número de beneficiarios extranjeros del mes de octubre de 2010 fue de 421.481 lo que representa un 8,7% más que el mismo mes del año anterior. Este incremento es superior en los beneficiarios procedentes de países comunitarios (12,6%) que en los no comunitarios (7,2%).

En relación con el total de beneficiarios de prestaciones por desempleo, los beneficiarios extranjeros representan el 14,40%.

Los beneficiarios de prestaciones extranjeros suponen, por otro lado, el 71,07% del total de demandantes de empleo extranjeros.

Por último, el gasto de las prestaciones de los beneficiarios extranjeros ha sido de 288,5 millones de euros (un -5,6% menos que en octubre de 2009) que en relación con el gasto total de las prestaciones por desempleo supone el 11,2%.

(1) Nuevo indicador de cobertura que responde a la siguiente fórmula:

$$\frac{\text{Total de beneficiarios de prestaciones}}{\text{Paro Reg. SISPE con experiencia laboral} + \text{Benef. de subsidio de eventuales agrarios}}$$

OCTUBRE 2010

SÍNTESIS DE DATOS NACIONALES DE PRESTACIONES POR DESEMPLEO

| | 2008 | 2009 | INCREMENTO 2009 S/ 2008 (%) | 2010 | INCREMENTO 2010 S/ 2009 (%) |
|--|------------------|------------------|-----------------------------------|------------------|-----------------------------------|
| SOLICITUDES | 640.291 | 1.043.480 | 63,0 | 984.062 | -5,7 |
| Prestación Contributiva | 460.628 | 690.132 | 49,8 | 553.662 | -19,8 |
| Subsidio | 138.826 | 310.801 | 123,9 | 382.661 | 23,1 |
| Renta Activa de Inserción | 14.441 | 18.133 | 25,6 | 25.495 | 40,6 |
| Subsidio Eventuales Agrarios | 26.396 | 24.414 | -7,5 | 22.244 | -8,9 |
| ALTAS | 598.374 | 963.064 | 60,9 | 897.253 | -6,8 |
| Prestación Contributiva | 451.807 | 664.067 | 47,0 | 535.099 | -19,4 |
| Subsidio | 119.678 | 268.829 | 124,6 | 328.933 | 22,4 |
| Renta Activa de Inserción | 11.175 | 14.809 | 32,5 | 20.186 | 36,3 |
| Subsidio Eventuales Agrarios | 15.714 | 15.359 | -2,3 | 13.035 | -15,1 |
| PLAZO DE RECONOCIMIENTO | 12 | 6 | -50,0 | 4 | -33,3 |
| BENEFICIARIOS | 1.985.245 | 2.773.978 | 39,7 | 2.927.530 | 5,5 |
| Prestación Contributiva | 1.239.895 | 1.594.318 | 28,6 | 1.368.106 | -14,2 |
| Subsidio | 505.896 | 911.287 | 80,1 | 1.261.348 | 38,4 |
| Renta Activa de Inserción | 69.912 | 104.476 | 49,4 | 138.360 | 32,4 |
| Subsidio Eventuales Agrarios | 169.542 | 163.897 | -3,3 | 159.716 | -2,6 |
| COBERTURAS (*) | | | | | |
| Bruta | 72,86 | 75,30 | 3,3 | 75,30 | 0,0 |
| CALIDAD | | | | | |
| % de protección Prest. Contributiva | 68,29 | 61,08 | -10,5 | 49,43 | -19,1 |
| % de protección Prest. Asistenciales | 31,71 | 38,92 | 22,7 | 50,57 | 29,9 |
| GASTOS (Miles de Euros) | 2.003.285 | 2.663.892 | 33,0 | 2.573.514 | -3,4 |
| Prestación Contributiva | 1.633.162 | 2.098.733 | 28,5 | 1.818.769 | -13,3 |
| Subsidio | 266.926 | 448.166 | 67,9 | 624.852 | 39,4 |
| Renta Activa de Inserción | 30.677 | 45.415 | 48,0 | 60.081 | 32,3 |
| Subsidio Eventuales Agrarios | 72.520 | 71.578 | -1,3 | 69.812 | -2,5 |
| GASTO MEDIO POR BENEFICIARIO, INCLUIDAS LAS COTIZACIONES A LA S. SOCIAL (euros/mes) | 1.063,4 | 993,2 | -6,6 | 904,6 | -8,9 |
| CUANTÍA MEDIA POR BENEFICIARIO PRESTACION CONTRIBUTIVA (euros/mes) | 819,3 | 834,6 | 1,9 | 848,3 | 1,6 |

Fuente: Datos provisionales del Servicio Público de Empleo Estatal

Notas:

Gastos contabilizados en el mes de noviembre y devengados en el mes de octubre

Los gastos incluyen las cotizaciones a la Seguridad Social

Los gastos de subsidio por desempleo incluyen los de Renta Agraria

En los gastos medios por beneficiario no se incluyen los gastos del subsidio para trabajadores eventuales agrarios (REASS)

Las cuantías medias de prestación contributiva percibidas por beneficiario no incluyen las cotizaciones a la S. Social y corresponden a la cuantía bruta reconocida por mes (30 días de prestación).

La cuantía media de las prestaciones asistenciales (subsídios, renta agraria y renta activa de inserción), es del 80% del IPREM= 426,01 euros (14,20€ x 30 días)

Beneficiarios, altas y solicitudes del mes de octubre.

En el % de protección no se incluyen los beneficiarios del subsidio REASS. En prestación asistencial se incluye la RAI.

SÍNTESIS DE DATOS NACIONALES DE PRESTACIONES DE DESEMPLEO

SOLICITUDES

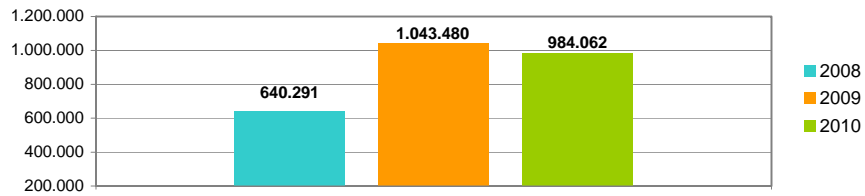

PLAZO DE RECONOCIMIENTO

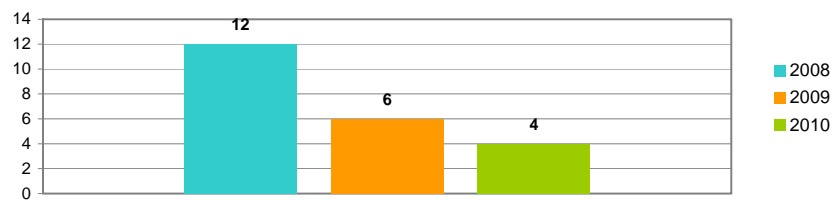

BENEFICIARIOS

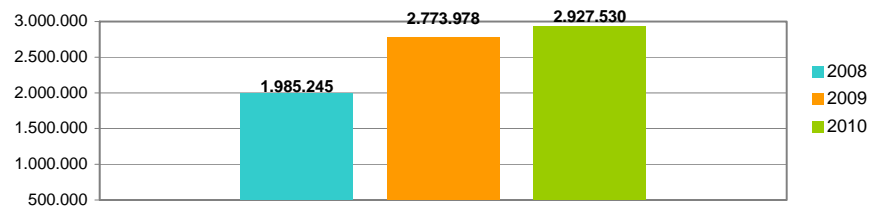

GASTOS

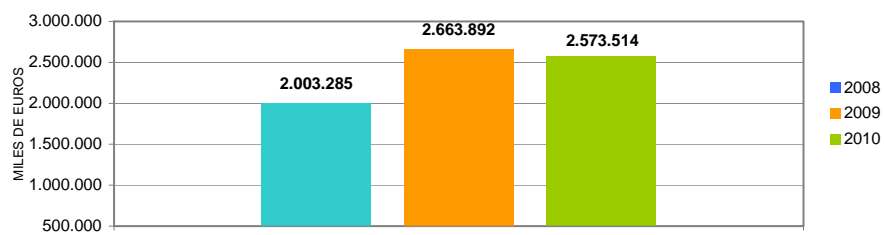

SOLICITUDES, ALTAS Y PLAZO DE RECONOCIMIENTO POR PROVINCIAS

| Provincias | Solicitudes | | | | | Altas | | | | | Plazo de Reconocimiento (días) |
|---------------|-------------------------|----------------|---------------------------|------------------------------|----------------|-------------------------|----------------|---------------------------|------------------------------|----------------|--------------------------------|
| | Prestación Contributiva | Subsidio | Renta Activa de Inserción | Subsidio Eventuales Agrarios | Total | Prestación Contributiva | Subsidio | Renta Activa de Inserción | Subsidio Eventuales Agrarios | Total | |
| Alava | 15.579 | 1.389 | 46 | | 17.014 | 15.456 | 1.148 | 60 | | 16.664 | 4 |
| Albacete | 3.964 | 4.709 | 379 | | 9.052 | 3.704 | 3.998 | 306 | | 8.008 | 4 |
| Alicante | 16.586 | 17.100 | 1.732 | | 35.418 | 14.863 | 13.009 | 1.325 | | 29.197 | 6 |
| Almería | 5.870 | 9.299 | 748 | 636 | 16.553 | 5.359 | 7.733 | 534 | 453 | 14.079 | 4 |
| Ávila | 1.215 | 1.167 | 72 | | 2.454 | 1.130 | 1.019 | 70 | | 2.219 | 2 |
| Badajoz | 10.777 | 8.813 | 833 | 2.007 | 22.430 | 9.213 | 7.796 | 706 | 1.202 | 18.917 | 1 |
| Illes Balears | 12.840 | 12.434 | 348 | | 25.622 | 12.028 | 10.888 | 271 | | 23.187 | 4 |
| Barcelona | 67.619 | 38.509 | 1.570 | | 107.698 | 65.373 | 31.879 | 1.043 | | 98.295 | 1 |
| Burgos | 6.476 | 2.146 | 119 | | 8.741 | 6.362 | 1.829 | 88 | | 8.279 | 3 |
| Cáceres | 5.086 | 4.295 | 317 | 1.111 | 10.809 | 4.551 | 3.468 | 240 | 559 | 8.818 | 5 |
| Cádiz | 12.444 | 15.439 | 1.934 | 2.009 | 31.826 | 11.602 | 14.479 | 1.555 | 1.240 | 28.876 | 9 |
| Castellón | 11.129 | 6.623 | 196 | | 17.948 | 11.085 | 4.880 | 122 | | 16.087 | 8 |
| Ciudad Real | 5.747 | 6.353 | 273 | | 12.373 | 5.533 | 5.894 | 255 | | 11.682 | 1 |
| Córdoba | 7.413 | 8.206 | 626 | 3.168 | 19.413 | 6.453 | 7.180 | 538 | 1.766 | 15.937 | 5 |
| A Coruña | 9.139 | 6.494 | 505 | | 16.138 | 9.203 | 5.933 | 420 | | 15.556 | 2 |
| Cuenca | 1.723 | 2.226 | 95 | | 4.044 | 1.688 | 2.098 | 76 | | 3.862 | 1 |
| Girona | 9.476 | 7.570 | 146 | | 17.192 | 9.142 | 6.443 | 95 | | 15.680 | 3 |
| Granada | 7.212 | 10.452 | 816 | 2.250 | 20.730 | 6.849 | 9.380 | 653 | 1.374 | 18.256 | 3 |
| Guadalajara | 2.603 | 2.053 | 84 | | 4.740 | 2.510 | 1.814 | 57 | | 4.381 | 2 |
| Guipuzcoa | 21.147 | 2.596 | 125 | | 23.868 | 22.141 | 2.487 | 89 | | 24.717 | 5 |
| Huelva | 6.347 | 7.912 | 489 | 1.931 | 16.679 | 6.337 | 6.960 | 410 | 1.022 | 14.729 | 7 |
| Huesca | 2.135 | 1.355 | 32 | | 3.522 | 2.001 | 1.070 | 30 | | 3.101 | 1 |
| Jaén | 7.559 | 7.291 | 520 | 3.527 | 18.897 | 7.290 | 6.592 | 420 | 1.687 | 15.989 | 1 |
| León | 4.368 | 2.650 | 210 | | 7.228 | 3.787 | 1.989 | 130 | | 5.906 | 5 |
| Lleida | 4.334 | 2.674 | 76 | | 7.084 | 4.257 | 2.520 | 63 | | 6.840 | 3 |
| La Rioja | 5.199 | 2.029 | 98 | | 7.326 | 5.117 | 1.562 | 84 | | 6.763 | 5 |
| Lugo | 2.799 | 1.705 | 106 | | 4.610 | 2.793 | 1.563 | 101 | | 4.457 | 3 |
| Madrid | 56.778 | 31.462 | 1.523 | | 89.763 | 54.624 | 24.650 | 1.134 | | 80.408 | 3 |
| Málaga | 13.572 | 16.380 | 1.359 | 1.460 | 32.771 | 12.829 | 14.600 | 1.180 | 941 | 29.550 | 3 |
| Murcia | 27.473 | 14.811 | 1.060 | | 43.344 | 26.957 | 13.021 | 682 | | 40.660 | 7 |
| Navarra | 13.034 | 3.410 | 121 | | 16.565 | 13.145 | 3.079 | 93 | | 16.317 | 1 |
| Ourense | 2.128 | 1.988 | 158 | | 4.274 | 2.086 | 1.826 | 133 | | 4.045 | 2 |
| Asturias | 11.634 | 6.349 | 415 | | 18.398 | 11.458 | 5.967 | 388 | | 17.813 | 2 |
| Palencia | 1.606 | 942 | 99 | | 2.647 | 1.585 | 869 | 79 | | 2.533 | 0 |
| Las Palmas | 9.778 | 13.083 | 1.477 | | 24.338 | 11.398 | 11.713 | 1.283 | | 24.394 | 4 |
| Pontevedra | 10.349 | 8.372 | 497 | | 19.218 | 10.219 | 7.746 | 433 | | 18.398 | 2 |
| Salamanca | 3.211 | 2.328 | 219 | | 5.758 | 2.995 | 2.067 | 181 | | 5.243 | 2 |
| S.C.Tenerife | 8.070 | 11.045 | 943 | | 20.058 | 8.087 | 9.888 | 740 | | 18.715 | 7 |
| Cantabria | 8.041 | 3.453 | 224 | | 11.718 | 7.944 | 3.339 | 192 | | 11.475 | 4 |
| Segovia | 1.225 | 731 | 21 | | 1.977 | 1.269 | 680 | 21 | | 1.970 | 1 |
| Sevilla | 19.376 | 20.906 | 1.771 | 4.145 | 46.198 | 18.354 | 18.458 | 1.537 | 2.791 | 41.140 | 3 |
| Soria | 1.374 | 463 | 27 | | 1.864 | 1.423 | 426 | 20 | | 1.869 | 5 |
| Tarragona | 11.606 | 8.142 | 297 | | 20.045 | 10.196 | 6.420 | 201 | | 16.817 | 7 |
| Teruel | 1.147 | 795 | 24 | | 1.966 | 1.095 | 736 | 19 | | 1.850 | 3 |
| Toledo | 10.273 | 7.019 | 350 | | 17.642 | 9.780 | 5.933 | 233 | | 15.946 | 3 |
| Valencia | 35.354 | 21.464 | 1.466 | | 58.284 | 34.131 | 17.951 | 1.080 | | 53.162 | 10 |
| Valladolid | 6.294 | 3.126 | 253 | | 9.673 | 6.237 | 2.669 | 212 | | 9.118 | 1 |
| Vizcaya | 19.710 | 4.039 | 162 | | 23.911 | 19.988 | 3.591 | 136 | | 23.715 | 4 |
| Zamora | 1.355 | 1.149 | 92 | | 2.596 | 1.220 | 1.035 | 86 | | 2.341 | 1 |
| Zaragoza | 12.842 | 6.345 | 293 | | 19.480 | 11.601 | 5.325 | 255 | | 17.181 | 4 |
| Ceuta | 332 | 845 | 60 | | 1.237 | 338 | 797 | 44 | | 1.179 | 4 |
| Melilla | 314 | 525 | 89 | | 928 | 313 | 536 | 83 | | 932 | 10 |
| TOTAL | 553.662 | 382.661 | 25.495 | 22.244 | 984.062 | 535.099 | 328.933 | 20.186 | 13.035 | 897.253 | 4 |

Solicitudes, altas y plazo de reconocimiento del mes de octubre.

PLAZO DE RECONOCIMIENTO



SOLICITUDES, ALTAS Y PLAZO DE RECONOCIMIENTO POR COMUNIDADES AUTÓNOMAS

| Comunidades Autónomas | Solicitudes | | | | | Altas | | | | | Plazo de Reconocimiento (días) |
|-----------------------|-------------------------|----------------|---------------------------|------------------------------|----------------|-------------------------|----------------|---------------------------|------------------------------|----------------|--------------------------------|
| | Prestación Contributiva | Subsidio | Renta Activa de Inserción | Subsidio Eventuales Agrarios | Total | Prestación Contributiva | Subsidio | Renta Activa de Inserción | Subsidio Eventuales Agrarios | Total | |
| Andalucía | 79.793 | 95.885 | 8.263 | 19.126 | 203.067 | 75.073 | 85.382 | 6.827 | 11.274 | 178.556 | 4 |
| Aragón | 16.124 | 8.495 | 349 | | 24.968 | 14.697 | 7.131 | 304 | | 22.132 | 3 |
| Asturias | 11.634 | 6.349 | 415 | | 18.398 | 11.458 | 5.967 | 388 | | 17.813 | 2 |
| Illes Balears | 12.840 | 12.434 | 348 | | 25.622 | 12.028 | 10.888 | 271 | | 23.187 | 4 |
| Canarias | 17.848 | 24.128 | 2.420 | | 44.396 | 19.485 | 21.601 | 2.023 | | 43.109 | 5 |
| Cantabria | 8.041 | 3.453 | 224 | | 11.718 | 7.944 | 3.339 | 192 | | 11.475 | 4 |
| Castilla-La Mancha | 24.310 | 22.360 | 1.181 | | 47.851 | 23.215 | 19.737 | 927 | | 43.879 | 2 |
| Castilla-León | 27.124 | 14.702 | 1.112 | | 42.938 | 26.008 | 12.583 | 887 | | 39.478 | 2 |
| Cataluña | 93.035 | 56.895 | 2.089 | | 152.019 | 88.968 | 47.262 | 1.402 | | 137.632 | 2 |
| C. Valenciana | 63.069 | 45.187 | 3.394 | | 111.650 | 60.079 | 35.840 | 2.527 | | 98.446 | 8 |
| Extremadura | 15.863 | 13.108 | 1.150 | 3.118 | 33.239 | 13.764 | 11.264 | 946 | 1.761 | 27.735 | 2 |
| Galicia | 24.415 | 18.559 | 1.266 | | 44.240 | 24.301 | 17.068 | 1.087 | | 42.456 | 2 |
| Madrid | 56.778 | 31.462 | 1.523 | | 89.763 | 54.624 | 24.650 | 1.134 | | 80.408 | 3 |
| Murcia | 27.473 | 14.811 | 1.060 | | 43.344 | 26.957 | 13.021 | 682 | | 40.660 | 7 |
| Navarra | 13.034 | 3.410 | 121 | | 16.565 | 13.145 | 3.079 | 93 | | 16.317 | 1 |
| País Vasco | 56.436 | 8.024 | 333 | | 64.793 | 57.585 | 7.226 | 285 | | 65.096 | 4 |
| La Rioja | 5.199 | 2.029 | 98 | | 7.326 | 5.117 | 1.562 | 84 | | 6.763 | 5 |
| Ceuta | 332 | 845 | 60 | | 1.237 | 338 | 797 | 44 | | 1.179 | 4 |
| Melilla | 314 | 525 | 89 | | 928 | 313 | 536 | 83 | | 932 | 10 |
| TOTAL | 553.662 | 382.661 | 25.495 | 22.244 | 984.062 | 535.099 | 328.933 | 20.186 | 13.035 | 897.253 | 4 |

Notas informativas:

Solicitudes y altas del mes de octubre.

El dato de solicitudes indica el número de expedientes de prestaciones recibidas.

El dato de altas indica el número de expedientes reconocidos, tanto inicialmente como por reanudación de las prestaciones, sin incluir las altas tras las prórrogas del subsidio y en el caso de RAI, indica el dato de participantes en el programa.

El plazo de reconocimiento indica el número de días que median entre la fecha de solicitud y la fecha de resolución.

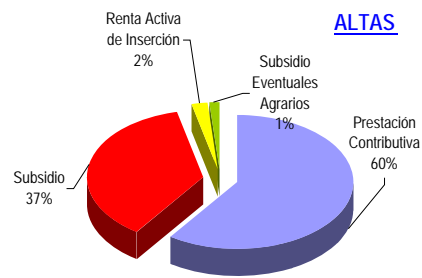
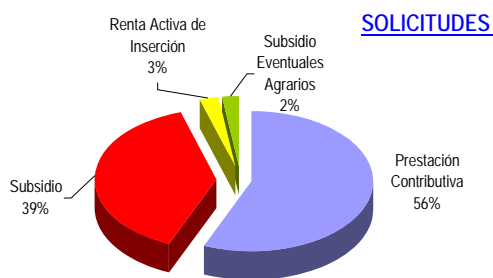

OCTUBRE 2010

BENEFICIARIOS DE PRESTACIONES POR DESEMPLEO POR PROVINCIAS

| Provincias | Beneficiarios | | | | Total |
|---------------|-------------------------|------------------|---------------------------|----------------------------------|------------------|
| | Prestación Contributiva | Subsidio | Renta Activa de Inserción | Subsidio Eventuales Agrarios (1) | |
| Álava | 7.419 | 4.753 | 169 | | 12.341 |
| Albacete | 11.337 | 13.861 | 1.672 | | 26.870 |
| Alicante | 55.765 | 59.168 | 10.292 | | 125.225 |
| Almería | 21.521 | 30.431 | 3.396 | 4.878 | 60.226 |
| Ávila | 4.158 | 4.060 | 407 | | 8.625 |
| Badajoz | 19.918 | 29.416 | 5.008 | 12.954 | 67.296 |
| Illes Balears | 33.920 | 29.924 | 1.712 | | 65.556 |
| Barcelona | 190.902 | 132.218 | 6.718 | | 329.838 |
| Burgos | 9.468 | 6.313 | 611 | | 16.392 |
| Cáceres | 11.446 | 13.266 | 1.534 | 7.358 | 33.604 |
| Cádiz | 33.206 | 51.086 | 12.277 | 11.324 | 107.893 |
| Castellón | 22.699 | 16.915 | 720 | | 40.334 |
| Ciudad Real | 13.442 | 17.754 | 1.483 | | 32.679 |
| Córdoba | 18.663 | 31.043 | 3.943 | 25.506 | 79.155 |
| A Coruña | 29.086 | 24.184 | 3.032 | | 56.302 |
| Cuenca | 4.828 | 5.850 | 439 | | 11.117 |
| Girona | 25.641 | 21.538 | 672 | | 47.851 |
| Granada | 23.793 | 37.927 | 4.212 | 16.651 | 82.583 |
| Guadalajara | 8.106 | 6.397 | 274 | | 14.777 |
| Guipuzcoa | 16.369 | 9.397 | 595 | | 26.361 |
| Huelva | 16.215 | 22.674 | 2.393 | 11.058 | 52.340 |
| Huesca | 6.246 | 3.574 | 205 | | 10.025 |
| Jaén | 15.089 | 26.577 | 3.206 | 21.896 | 66.768 |
| León | 11.851 | 9.703 | 960 | | 22.514 |
| Lleida | 12.762 | 8.783 | 471 | | 22.016 |
| La Rioja | 8.353 | 5.314 | 468 | | 14.135 |
| Lugo | 7.474 | 6.328 | 726 | | 14.528 |
| Madrid | 192.097 | 108.546 | 6.953 | | 307.596 |
| Málaga | 48.222 | 60.782 | 8.722 | 11.692 | 129.418 |
| Murcia | 42.551 | 36.217 | 4.772 | | 83.540 |
| Navarra | 16.840 | 11.423 | 594 | | 28.857 |
| Ourense | 7.115 | 7.997 | 1.041 | | 16.153 |
| Asturias | 26.723 | 25.069 | 2.186 | | 53.978 |
| Palencia | 3.748 | 2.982 | 416 | | 7.146 |
| Las Palmas | 35.505 | 50.324 | 9.199 | | 95.028 |
| Pontevedra | 29.728 | 25.374 | 3.001 | | 58.103 |
| Salamanca | 8.185 | 7.608 | 1.158 | | 16.951 |
| S.C.Tenerife | 35.479 | 43.741 | 5.640 | | 84.860 |
| Cantabria | 14.790 | 11.046 | 1.185 | | 27.021 |
| Segovia | 3.490 | 2.112 | 128 | | 5.730 |
| Sevilla | 51.329 | 74.315 | 10.491 | 36.399 | 172.534 |
| Soria | 1.977 | 1.344 | 108 | | 3.429 |
| Tarragona | 26.142 | 22.541 | 1.417 | | 50.100 |
| Teruel | 3.266 | 2.751 | 112 | | 6.129 |
| Toledo | 21.898 | 21.523 | 1.421 | | 44.842 |
| Valencia | 83.471 | 63.598 | 6.974 | | 154.043 |
| Valladolid | 13.908 | 8.684 | 1.371 | | 23.963 |
| Vizcaya | 27.337 | 14.979 | 882 | | 43.198 |
| Zamora | 4.129 | 3.625 | 468 | | 8.222 |
| Zaragoza | 28.310 | 19.323 | 1.586 | | 49.219 |
| Ceuta | 1.090 | 3.877 | 351 | | 5.318 |
| Melilla | 1.099 | 3.113 | 589 | | 4.801 |
| TOTAL | 1.368.106 | 1.261.348 | 138.360 | 159.716 | 2.927.530 |

El dato de beneficiarios corresponde a los que están de alta el último día del mes de octubre.

El dato de subsidio incluye también a los beneficiarios de la Renta Agraria en las CC. AA. De Andalucía y Extremadura.

(1) Datos provisionales

OCTUBRE 2010

BENEFICIARIOS DE PRESTACIONES POR DESEMPLEO POR CC.AA.

| Comunidades Autónomas | Beneficiarios | | | | Total |
|-----------------------|-------------------------|------------------|---------------------------|------------------------------|------------------|
| | Prestación Contributiva | Subsidio | Renta Activa de Inserción | Subsidio Eventuales Agrarios | |
| Andalucía | 228.038 | 334.835 | 48.640 | 139.404 | 750.917 |
| Aragón | 37.822 | 25.648 | 1.903 | | 65.373 |
| Asturias | 26.723 | 25.069 | 2.186 | | 53.978 |
| Illes Balears | 33.920 | 29.924 | 1.712 | | 65.556 |
| Canarias | 70.984 | 94.065 | 14.839 | | 179.888 |
| Cantabria | 14.790 | 11.046 | 1.185 | | 27.021 |
| Castilla-La Mancha | 59.611 | 65.385 | 5.289 | | 130.285 |
| Castilla-León | 60.914 | 46.431 | 5.627 | | 112.972 |
| Cataluña | 255.447 | 185.080 | 9.278 | | 449.805 |
| C. Valenciana | 161.935 | 139.681 | 17.986 | | 319.602 |
| Extremadura | 31.364 | 42.682 | 6.542 | 20.312 | 100.900 |
| Galicia | 73.403 | 63.883 | 7.800 | | 145.086 |
| Madrid | 192.097 | 108.546 | 6.953 | | 307.596 |
| Murcia | 42.551 | 36.217 | 4.772 | | 83.540 |
| Navarra | 16.840 | 11.423 | 594 | | 28.857 |
| País Vasco | 51.125 | 29.129 | 1.646 | | 81.900 |
| La Rioja | 8.353 | 5.314 | 468 | | 14.135 |
| Ceuta | 1.090 | 3.877 | 351 | | 5.318 |
| Melilla | 1.099 | 3.113 | 589 | | 4.801 |
| TOTAL | 1.368.106 | 1.261.348 | 138.360 | 159.716 | 2.927.530 |

El dato de beneficiarios corresponde a los que están de alta el último día del mes de septiembre.

El dato de subsidio incluye también a los beneficiarios de la Renta Agraria de las CC. AA. De Andalucía y Extremadura.

(1) Datos provisionales

DISTRIBUCION DE BENEFICIARIOS

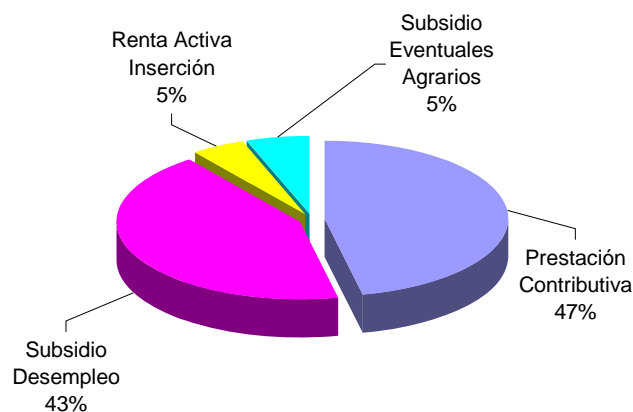

GASTOS DE PRESTACIONES POR DESEMPLEO POR PROVINCIAS

| PROVINCIAS | Gastos de Prestaciones (miles de euros) | | | | | Cuantía media prestación contributiva percibida por beneficiario (euros/mes) |
|-----------------------|---|-------------------------|--------------------|------------------------|------------------------------|--|
| | Total | Prestacion Contributiva | Subsidio Desempleo | Renta Activa Inserción | Subsidio Eventuales Agrarios | |
| Alava | 14.957 | 12.352 | 2.529 | 76 | | 930,7 |
| Albacete | 21.012 | 13.838 | 6.468 | 706 | | 811,6 |
| Alicante | 103.504 | 68.628 | 30.407 | 4.469 | | 794,8 |
| Almería | 45.230 | 26.808 | 14.689 | 1.485 | 2.248 | 793,4 |
| Ávila | 7.177 | 4.983 | 2.014 | 180 | | 774,0 |
| Badajoz | 42.187 | 21.236 | 13.456 | 2.163 | 5.332 | 736,3 |
| Illes Balears | 57.872 | 42.975 | 14.151 | 746 | | 854,4 |
| Barcelona | 347.013 | 277.789 | 66.373 | 2.851 | | 928,3 |
| Burgos | 16.710 | 13.213 | 3.229 | 268 | | 881,2 |
| Cáceres | 23.043 | 12.841 | 6.483 | 667 | 3.052 | 733,3 |
| Cádiz | 78.228 | 42.606 | 25.170 | 5.381 | 5.071 | 820,3 |
| Castellon de la Plana | 41.089 | 31.702 | 9.056 | 331 | | 866,0 |
| Ciudad Real | 24.385 | 15.679 | 8.074 | 632 | | 790,1 |
| Córdoba | 51.315 | 23.701 | 14.661 | 1.727 | 11.226 | 815,7 |
| A Coruña | 50.526 | 36.642 | 12.564 | 1.320 | | 825,3 |
| Cuenca | 8.270 | 5.396 | 2.684 | 190 | | 766,2 |
| Girona | 43.726 | 33.050 | 10.392 | 284 | | 845,5 |
| Granada | 58.050 | 30.733 | 17.869 | 1.796 | 7.652 | 843,3 |
| Guadalajara | 13.992 | 10.834 | 3.038 | 120 | | 871,0 |
| Guipúzcoa | 33.243 | 27.872 | 5.113 | 258 | | 962,7 |
| Huelva | 38.761 | 21.657 | 11.294 | 1.043 | 4.767 | 829,5 |
| Huesca | 9.872 | 8.011 | 1.772 | 89 | | 834,7 |
| Jaén | 42.516 | 19.396 | 12.113 | 1.366 | 9.641 | 812,2 |
| León | 21.285 | 15.736 | 5.144 | 405 | | 850,9 |
| Lleida | 20.451 | 15.909 | 4.332 | 210 | | 808,2 |
| La Rioja | 14.292 | 11.320 | 2.765 | 207 | | 872,3 |
| Lugo | 12.315 | 8.808 | 3.200 | 307 | | 781,4 |
| Madrid | 323.231 | 265.140 | 55.021 | 3.070 | | 876,8 |
| Málaga | 96.456 | 58.770 | 28.735 | 3.751 | 5.200 | 807,1 |
| Murcia | 82.807 | 60.463 | 20.182 | 2.162 | | 798,6 |
| Navarra | 31.541 | 25.495 | 5.783 | 263 | | 947,8 |
| Ourense | 13.145 | 8.484 | 4.210 | 451 | | 781,3 |
| Asturias | 49.579 | 35.829 | 12.805 | 945 | | 861,9 |
| Palencia | 6.273 | 4.625 | 1.474 | 174 | | 818,3 |
| Las Palmas | 70.361 | 42.310 | 24.120 | 3.931 | | 786,3 |
| Pontevedra | 50.909 | 36.823 | 12.793 | 1.293 | | 813,5 |
| Salamanca | 14.133 | 9.880 | 3.755 | 498 | | 789,6 |
| Sta.Cruz Tenerife | 64.055 | 40.540 | 21.081 | 2.434 | | 750,1 |
| Cantabria | 25.560 | 19.542 | 5.504 | 514 | | 845,7 |
| Segovia | 5.417 | 4.273 | 1.088 | 56 | | 799,9 |
| Sevilla | 120.026 | 64.978 | 34.892 | 4.533 | 15.623 | 814,3 |
| Soria | 3.256 | 2.538 | 672 | 46 | | 820,5 |
| Tarragona | 47.261 | 35.513 | 11.139 | 609 | | 869,6 |
| Teruel | 5.482 | 4.078 | 1.354 | 50 | | 816,7 |
| Toledo | 38.009 | 27.023 | 10.345 | 641 | | 804,8 |
| Valencia | 150.216 | 113.059 | 34.031 | 3.126 | | 837,4 |
| Valladolid | 22.628 | 17.712 | 4.328 | 588 | | 835,8 |
| Vizcaya | 50.361 | 41.868 | 8.100 | 393 | | 935,3 |
| Zamora | 6.790 | 4.821 | 1.776 | 193 | | 793,9 |
| Zaragoza | 48.483 | 38.357 | 9.439 | 687 | | 871,4 |
| Ceuta | 3.417 | 1.480 | 1.788 | 149 | | 863,5 |
| Melilla | 3.097 | 1.453 | 1.397 | 247 | | 830,8 |
| TOTAL NACIONAL | 2.573.514 | 1.818.769 | 624.852 | 60.081 | 69.812 | 848,3 |

Fuente: Datos provisionales del Servicio Público de Empleo Estatal

Notas:

Gastos contabilizados en el mes de noviembre y devengados en el mes de octubre.

Los gastos incluyen las cotizaciones a la Seguridad Social

Los gastos de subsidio por desempleo incluyen los de Renta Agraria

Las cuantías medias de prestación contributiva percibidas por beneficiario no incluyen las cotizaciones a la S. Social y corresponden a la cuantía bruta reconocida por mes (30 días de prestación)

La cuantía media de las prestaciones asistenciales (subsidijs, renta agraria y renta activa de inserción), es del 80% del IPREM= 426,00euros (14,20€x 30 días)

CUANTÍA MEDIA PRESTACIÓN CONTRIBUTIVA POR BENEFICIARIO

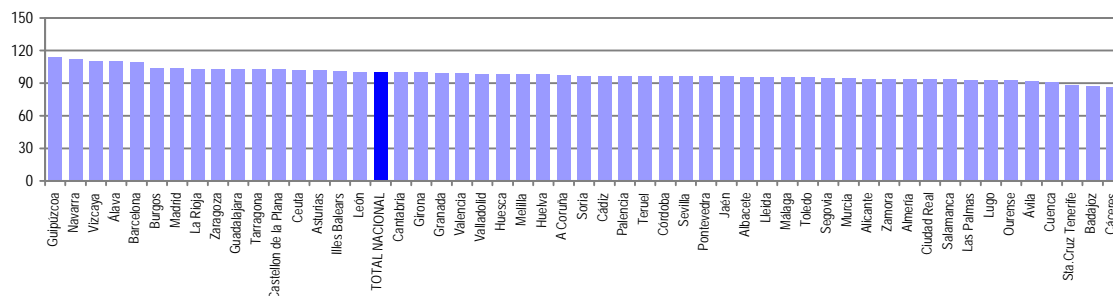

Notas: Valores nacionales = Índice 100

GASTOS DE PRESTACIONES POR DESEMPLEO CC. AA

| CC.AA. | Gastos de Prestaciones (miles de euros) | | | | | Cuantía media prestación contributiva percibida por beneficiario (euros/mes) |
|-----------------------|---|-------------------------|--------------------|------------------------|------------------------------|--|
| | Total | Prestación Contributiva | Subsidio Desempleo | Renta Activa Inserción | Subsidio Eventuales Agrarios | |
| Andalucía | 530.582 | 288.649 | 159.423 | 21.082 | 61.428 | 815,8 |
| Aragón | 63.837 | 50.446 | 12.565 | 826 | | 860,6 |
| Asturias | 49.579 | 35.829 | 12.805 | 945 | | 861,9 |
| Illes Balears | 57.872 | 42.975 | 14.151 | 746 | | 854,4 |
| Canarias | 134.416 | 82.850 | 45.201 | 6.365 | | 768,2 |
| Cantabria | 25.560 | 19.542 | 5.504 | 514 | | 845,7 |
| Castilla-La Mancha | 105.668 | 72.770 | 30.609 | 2.289 | | 808,6 |
| Castilla-León | 103.669 | 77.781 | 23.480 | 2.408 | | 828,9 |
| Cataluña | 458.451 | 362.261 | 92.236 | 3.954 | | 908,0 |
| C. Valenciana | 294.809 | 213.389 | 73.494 | 7.926 | | 826,7 |
| Extremadura | 65.230 | 34.077 | 19.939 | 2.830 | 8.384 | 735,2 |
| Galicia | 126.895 | 90.757 | 32.767 | 3.371 | | 811,8 |
| Madrid | 323.231 | 265.140 | 55.021 | 3.070 | | 876,8 |
| Murcia | 82.807 | 60.463 | 20.182 | 2.162 | | 798,6 |
| Navarra | 31.541 | 25.495 | 5.783 | 263 | | 947,8 |
| Pais Vasco | 98.561 | 82.092 | 15.742 | 727 | | 943,4 |
| La Rioja | 14.292 | 11.320 | 2.765 | 207 | | 872,3 |
| Ceuta | 3.417 | 1.480 | 1.788 | 149 | | 863,5 |
| Melilla | 3.097 | 1.453 | 1.397 | 247 | | 830,8 |
| TOTAL NACIONAL | 2.573.514 | 1.818.769 | 624.852 | 60.081 | 69.812 | 848,3 |

Fuente: Datos provisionales del Servicio Público de Empleo Estatal

Notas:

Gastos contabilizados en el mes de noviembre y devengados en el mes de octubre.

Los gastos incluyen las cotizaciones a la Seguridad Social

Los gastos de subsidio por desempleo incluyen los de Renta Agraria

Las cuantías medias de prestación contributiva percibidas por beneficiario no incluyen las cotizaciones a la S. Social y corresponden a la cuantía bruta reconocida por mes (30 días de prestación).

La cuantía media de las prestaciones asistenciales (subsidios, renta agraria y renta activa de inserción), es del 80% del IPREM= 426,00euros (14,20€x 30 días)

TOTAL NACIONAL DE GASTOS DE PRESTACIONES DE DESEMPLEO

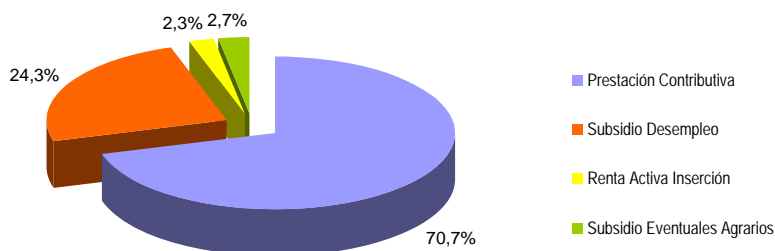

CUANTÍA MEDIA PRESTACIÓN CONTRIBUTIVA POR BENEFICIARIO

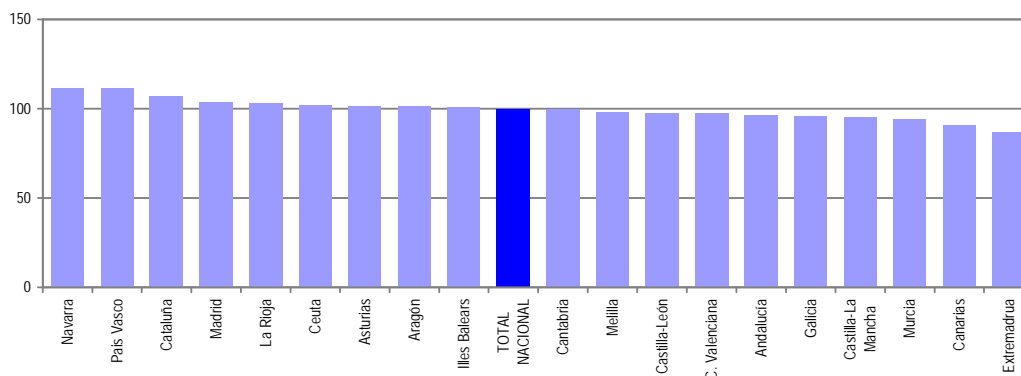

Notas: Valores nacionales = Índice 100

OCTUBRE 2010

SÍNTESIS DE DATOS NACIONALES DE BENEFICIARIOS DE PRESTACIONES POR DESEMPLEO EXTRANJEROS

| | 2008 | 2009 | INCREMENTO 2009 S/ 2008 (%) | 2010 | INCREMENTO 2010 S/ 2009 (%) |
|--|----------------|----------------|-----------------------------------|----------------|-----------------------------------|
| Nº DE BENEFICIARIOS | 233.588 | 387.589 | 65,9 | 421.481 | 8,7 |
| Prestación Contributiva | 187.516 | 223.790 | 19,3 | 170.420 | -23,8 |
| Subsidio | 40.354 | 153.954 | 281,5 | 234.058 | 52,0 |
| Renta Activa de Inserción | 3.401 | 7.376 | 116,9 | 14.411 | 95,4 |
| Subsidio Eventuales Agrarios | 2.317 | 2.469 | 6,6 | 2.592 | 5,0 |
| ENTORNO COMUNITARIO | 64.299 | 108.786 | 69,2 | 122.476 | 12,6 |
| ENTORNO NO COMUNITARIO | 169.289 | 278.803 | 64,7 | 299.005 | 7,2 |
| % SOBRE TOTAL BENEFICIARIOS | 11,77 | 13,97 | 18,7 | 14,40 | 3,0 |
| Prestación Contributiva | 15,12 | 14,04 | -7,2 | 12,46 | -11,3 |
| Subsidio | 7,98 | 16,89 | 111,8 | 18,56 | 9,8 |
| Renta Activa de Inserción | 4,86 | 7,06 | 45,1 | 10,42 | 47,5 |
| Subsidio Eventuales Agrarios | 1,37 | 1,51 | 10,2 | 1,62 | 7,7 |
| % BENEFICIARIOS s/DEMANDANTES DE EMPLEO EXTRANJEROS | 69,21 | 73,24 | 5,8 | 71,07 | -3,0 |
| GASTO (Miles de Euros) (1) | 215.653 | 305.685 | 41,7 | 288.492 | -5,6 |
| Prestación Contributiva | 193.835 | 232.285 | 19,8 | 178.277 | -23,3 |
| Subsidio | 19.469 | 69.392 | 256,4 | 103.329 | 48,9 |
| Renta Activa de Inserción | 1.335 | 2.907 | 117,8 | 5.734 | 97,2 |
| Subsidio Eventuales Agrarios | 1.014 | 1.101 | 8,6 | 1.152 | 4,6 |
| % S/GASTO TOTAL PRESTACIONES | 10,8 | 11,5 | 6,5 | 11,2 | -2,6 |

(1) Datos estimados.

Fuente: Datos provisionales del Servicio Público de Empleo Estatal correspondientes al mes de octubre de cada año.

Notas:

En el entorno comunitario se incluyen los países de la UE, inclusive los de régimen transitorio, los del Espacio Económico Europeo (Liechtenstein, Islandia y Noruega) y la Confederación Suiza.

SÍNTESIS DE DATOS NACIONALES DE BENEFICIARIOS DE PRESTACIONES POR DESEMPLIO EXTRANJEROS

Nº DE BENEFICIARIOS

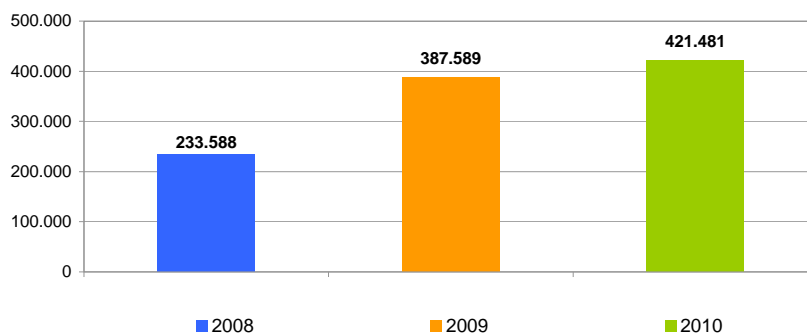

% s/ TOTAL BENEFICIARIOS

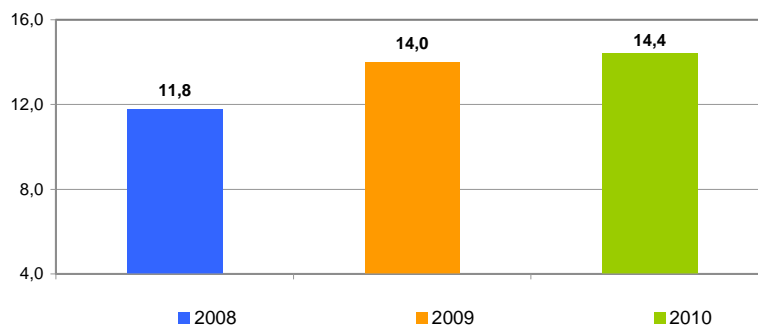

% BENEFICIARIOS s/ DEMANDANTES EMPLEO EXTRANJEROS

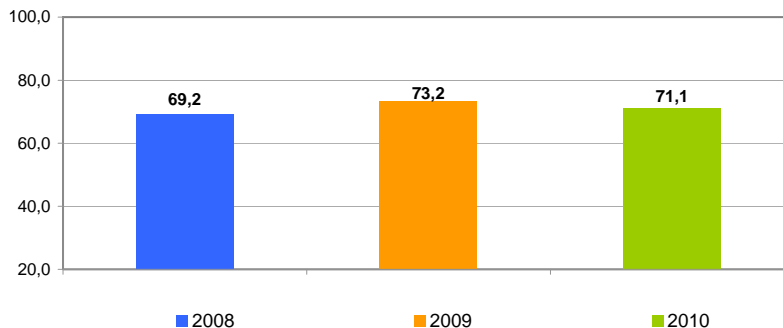

SÍNTESIS DE DATOS NACIONALES DE BENEFICIARIOS DE PRESTACIONES POR DESEMPLEO EXTRANJEROS

EVOLUCIÓN DEL GASTO DE BENEFICIARIOS EXTRANJEROS

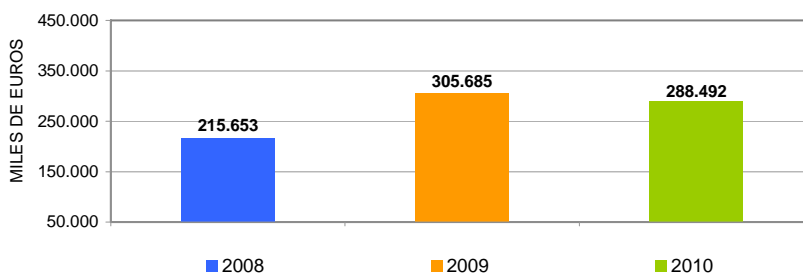

DISTRIBUCIÓN DEL GASTO DE BENEFICIARIOS EXTRANJEROS POR TIPO DE PRESTACIÓN (%)

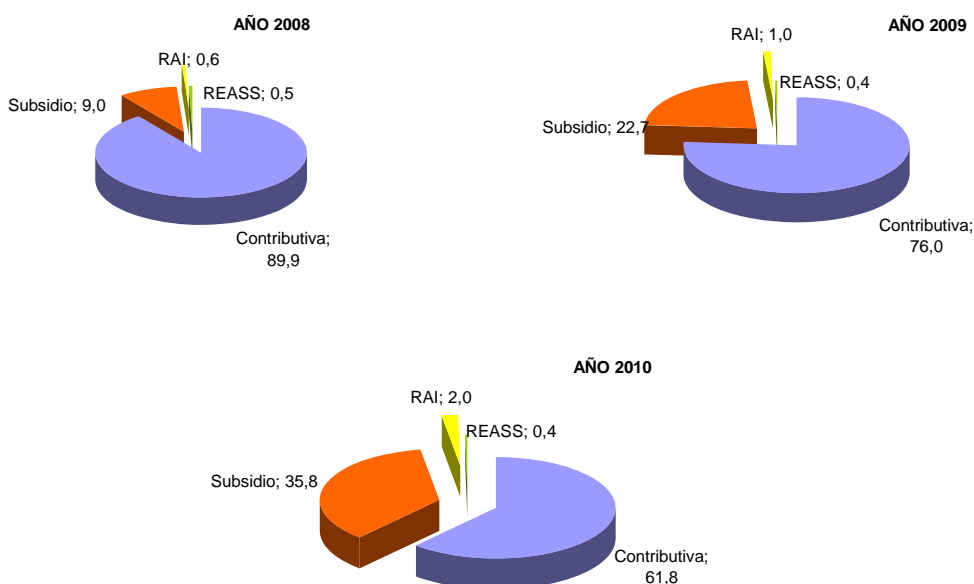

EVOLUCIÓN % GASTO BENEFICIARIOS EXTRANJEROS s/GASTO TOTAL EN PRESTACIONES

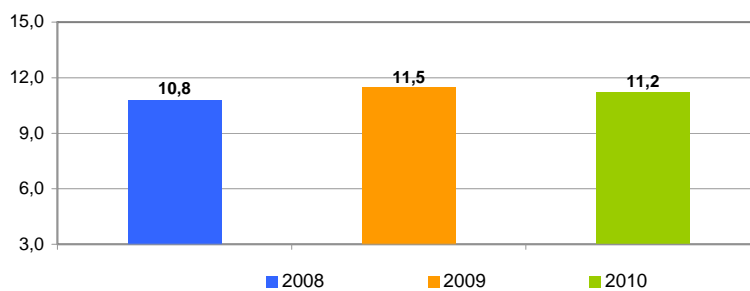

OCTUBRE 2010

DISTRIBUCIÓN DE LOS BENEFICIARIOS EXTRANJEROS POR PROVINCIAS

| | Beneficiarios extranjeros | | | % |
|-----------------------|---------------------------|---------------------|------------------------|---------------|
| | Total | Países comunitarios | Países no comunitarios | |
| Álava | 2.056 | 368 | 1.688 | 0,49 |
| Albacete | 3.253 | 1.143 | 2.110 | 0,77 |
| Alicante | 20.157 | 6.125 | 14.032 | 4,78 |
| Almería | 16.064 | 5.469 | 10.595 | 3,81 |
| Ávila | 1.463 | 469 | 994 | 0,35 |
| Badajoz | 1.549 | 805 | 744 | 0,37 |
| Illes Balears | 15.796 | 5.089 | 10.707 | 3,75 |
| Barcelona | 68.243 | 9.879 | 58.364 | 16,19 |
| Burgos | 2.763 | 1.410 | 1.353 | 0,66 |
| Cáceres | 1.442 | 301 | 1.141 | 0,34 |
| Cádiz | 3.052 | 946 | 2.106 | 0,72 |
| Castellón de la Plana | 11.270 | 6.058 | 5.212 | 2,67 |
| Ciudad Real | 4.409 | 2.216 | 2.193 | 1,05 |
| Córdoba | 1.588 | 537 | 1.051 | 0,38 |
| A Coruña | 2.552 | 808 | 1.744 | 0,61 |
| Cuenca | 2.673 | 1.507 | 1.166 | 0,63 |
| Girona | 14.340 | 3.031 | 11.309 | 3,40 |
| Granada | 5.518 | 1.791 | 3.727 | 1,31 |
| Guadalajara | 3.688 | 1.624 | 2.064 | 0,88 |
| Guipúzcoa | 2.731 | 789 | 1.942 | 0,65 |
| Huelva | 4.595 | 2.774 | 1.821 | 1,09 |
| Huesca | 2.637 | 1.258 | 1.379 | 0,63 |
| Jaén | 2.015 | 406 | 1.609 | 0,48 |
| León | 1.823 | 752 | 1.071 | 0,43 |
| Lleida | 7.897 | 2.495 | 5.402 | 1,87 |
| La Rioja | 3.438 | 1.082 | 2.356 | 0,82 |
| Lugo | 1.099 | 379 | 720 | 0,26 |
| Madrid | 67.812 | 18.898 | 48.914 | 16,09 |
| Málaga | 15.258 | 4.792 | 10.466 | 3,62 |
| Murcia | 18.182 | 2.249 | 15.933 | 4,31 |
| Navarra | 5.404 | 1.426 | 3.978 | 1,28 |
| Ourense | 1.132 | 697 | 435 | 0,27 |
| Asturias | 3.402 | 1.104 | 2.298 | 0,81 |
| Palencia | 526 | 210 | 316 | 0,13 |
| Las Palmas | 12.085 | 3.079 | 9.006 | 2,87 |
| Pontevedra | 3.250 | 1.221 | 2.029 | 0,77 |
| Salamanca | 1.375 | 508 | 867 | 0,33 |
| Sta.Cruz Tenerife | 9.279 | 3.335 | 5.944 | 2,20 |
| Cantabria | 2.841 | 736 | 2.105 | 0,67 |
| Segovia | 1.516 | 850 | 666 | 0,36 |
| Sevilla | 5.370 | 1.501 | 3.869 | 1,27 |
| Soria | 822 | 292 | 530 | 0,20 |
| Tarragona | 13.689 | 3.824 | 9.865 | 3,25 |
| Teruel | 1.763 | 710 | 1.053 | 0,42 |
| Toledo | 7.827 | 3.202 | 4.625 | 1,86 |
| Valencia | 21.131 | 7.029 | 14.102 | 5,01 |
| Valladolid | 2.528 | 1.245 | 1.283 | 0,60 |
| Vizcaya | 3.476 | 762 | 2.714 | 0,83 |
| Zamora | 653 | 413 | 240 | 0,16 |
| Zaragoza | 12.359 | 4.853 | 7.506 | 2,93 |
| Ceuta | 660 | 12 | 648 | 0,16 |
| Melilla | 1.030 | 17 | 1.013 | 0,24 |
| TOTAL NACIONAL | 421.481 | 122.476 | 299.005 | 100,00 |

DISTRIBUCIÓN DE LOS BENEFICIARIOS EXTRANJEROS POR COMUNIDADES AUTÓNOMAS

| | TOTAL | | | | COMUNITARIOS | | | | NO COMUNITARIOS | | | | | | |
|-------------------|----------------------------|----------------|--------------|---------------|----------------|----------------------------|---------------|------------|-----------------|----------------|----------------------------|----------------|--------------|--------------|----------------|
| | Prestaciones R.D.Leg. 1/94 | | REASS | RAI | Total | Prestaciones R.D.Leg. 1/94 | | REASS | RAI | Total | Prestaciones R.D.Leg. 1/94 | | REASS | RAI | Total |
| | Contrib. | Subsidio | | | | Contrib. | Subsidio | | | | Contrib. | Subsidio | | | |
| Andalucía | 17.393 | 31.163 | 1.911 | 2.993 | 53.460 | 7.193 | 9.818 | 124 | 1.081 | 18.216 | 10.200 | 21.345 | 1.787 | 1.912 | 35.244 |
| Aragón | 6.819 | 9.550 | | 390 | 16.759 | 3.080 | 3.583 | | 158 | 6.821 | 3.739 | 5.967 | | 232 | 9.938 |
| Asturias | 1.383 | 1.856 | | 163 | 3.402 | 500 | 543 | | 61 | 1.104 | 883 | 1.313 | | 102 | 2.298 |
| Illes Balears | 6.657 | 8.792 | | 347 | 15.796 | 2.498 | 2.446 | | 145 | 5.089 | 4.159 | 6.346 | | 202 | 10.707 |
| Canarias | 8.151 | 11.702 | | 1.511 | 21.364 | 3.168 | 2.748 | | 498 | 6.414 | 4.983 | 8.954 | | 1.013 | 14.950 |
| Cantabria | 1.093 | 1.636 | | 112 | 2.841 | 330 | 360 | | 46 | 736 | 763 | 1.276 | | 66 | 2.105 |
| Castilla-La Manch | 7.315 | 14.026 | | 509 | 21.850 | 3.366 | 6.120 | | 206 | 9.692 | 3.949 | 7.906 | | 303 | 12.158 |
| Castilla-León | 5.715 | 7.213 | | 541 | 13.469 | 2.859 | 3.046 | | 244 | 6.149 | 2.856 | 4.167 | | 297 | 7.320 |
| Cataluña | 43.828 | 58.109 | | 2.232 | 104.169 | 10.911 | 8.053 | | 265 | 19.229 | 32.917 | 50.056 | | 1.967 | 84.940 |
| C. Valenciana | 19.396 | 30.793 | | 2.369 | 52.558 | 8.045 | 10.327 | | 840 | 19.212 | 11.351 | 20.466 | | 1.529 | 33.346 |
| Extremadura | 868 | 1.213 | 681 | 229 | 2.991 | 419 | 553 | 21 | 113 | 1.106 | 449 | 660 | 660 | 116 | 1.885 |
| Galicia | 3.361 | 4.109 | | 563 | 8.033 | 1.466 | 1.391 | | 248 | 3.105 | 1.895 | 2.718 | | 315 | 4.928 |
| Madrid | 32.186 | 34.247 | | 1.379 | 67.812 | 9.846 | 8.677 | | 375 | 18.898 | 22.340 | 25.570 | | 1.004 | 48.914 |
| Murcia | 8.495 | 9.189 | | 498 | 18.182 | 1.060 | 1.048 | | 141 | 2.249 | 7.435 | 8.141 | | 357 | 15.933 |
| Navarra | 2.211 | 3.083 | | 110 | 5.404 | 749 | 628 | | 49 | 1.426 | 1.462 | 2.455 | | 61 | 3.978 |
| País Vasco | 3.667 | 4.457 | | 139 | 8.263 | 1.166 | 717 | | 36 | 1.919 | 2.501 | 3.740 | | 103 | 6.344 |
| La Rioja | 1.599 | 1.731 | | 108 | 3.438 | 605 | 453 | | 24 | 1.082 | 994 | 1.278 | | 84 | 2.356 |
| Ceuta | 91 | 516 | | 53 | 660 | 6 | 5 | | 1 | 12 | 85 | 511 | | 52 | 648 |
| Melilla | 192 | 673 | | 165 | 1.030 | 2 | 13 | | 2 | 17 | 190 | 660 | | 163 | 1.013 |
| TOTAL | 170.420 | 234.058 | 2.592 | 14.411 | 421.481 | 57.269 | 60.529 | 145 | 4.533 | 122.476 | 113.151 | 173.529 | 2.447 | 9.878 | 299.005 |

BENEFICIARIOS EXTRANJEROS COMUNITARIOS (%)

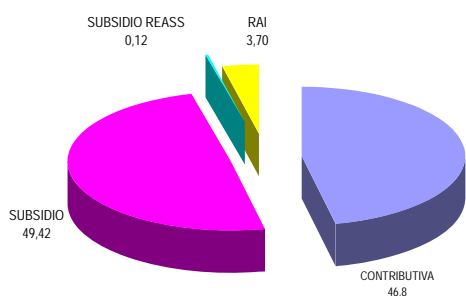

BENEFICIARIOS EXTRANJEROS NO COMUNITARIOS (%)

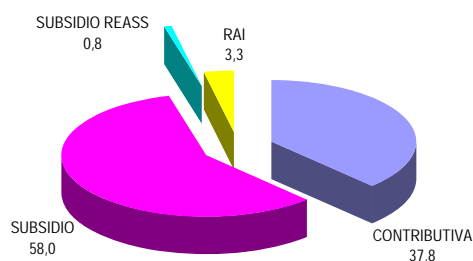

OCTUBRE 2010

RELACIÓN DE LOS 60 PAÍSES CON MAYOR PROPORCIÓN DE BENEFICIARIOS DE PRESTACIONES POR DESEMPLEO EXTRANJEROS DEL TOTAL DE PAÍSES

| | Beneficiarios extranjeros | % s/Total de beneficiarios extranjeros |
|------------------------|---------------------------|--|
| MARRUECOS | 96.828 | 22,97 |
| RUMANIA | 59.076 | 14,02 |
| ECUADOR | 47.247 | 11,21 |
| COLOMBIA | 27.807 | 6,60 |
| BULGARIA | 12.585 | 2,99 |
| ITALIA | 12.276 | 2,91 |
| PERÚ | 11.686 | 2,77 |
| BOLIVIA | 10.763 | 2,55 |
| PORTUGAL | 10.692 | 2,54 |
| ARGENTINA | 9.636 | 2,29 |
| UCRANIA | 8.481 | 2,01 |
| DOMINICANA, REPÚBLICA | 7.262 | 1,72 |
| ARGELIA | 6.964 | 1,65 |
| POLONIA | 6.350 | 1,51 |
| SENEGAL | 5.887 | 1,40 |
| PAKISTÁN | 5.754 | 1,37 |
| CUBA | 4.980 | 1,18 |
| BRASIL | 4.733 | 1,12 |
| REINO UNIDO | 4.519 | 1,07 |
| FRANCIA | 4.468 | 1,06 |
| ALEMANIA | 4.340 | 1,03 |
| NIGERIA | 4.056 | 0,96 |
| URUGUAY | 3.828 | 0,91 |
| VENEZUELA | 3.584 | 0,85 |
| RUSIA, FEDERACION DE | 3.362 | 0,80 |
| CHILE | 2.946 | 0,70 |
| GAMBIA | 2.916 | 0,69 |
| MALÍ | 2.635 | 0,63 |
| GHANA | 2.545 | 0,60 |
| CHINA | 2.198 | 0,52 |
| MAURITANIA | 2.077 | 0,49 |
| PARAGUAY | 2.032 | 0,48 |
| LITUANIA | 1.866 | 0,44 |
| GUINEA | 1.534 | 0,36 |
| INDIA | 1.467 | 0,35 |
| MOLDAVIA, REPÚBLICA DE | 1.460 | 0,35 |
| HOLANDA - PAISES BAJOS | 1.208 | 0,29 |
| FILIPINAS | 1.172 | 0,28 |
| ARMENIA | 1.030 | 0,24 |
| BÉLGICA | 1.002 | 0,24 |
| HONDURAS | 794 | 0,19 |
| GEORGIA | 743 | 0,18 |
| MÉJICO | 738 | 0,18 |
| GUINEA ECUATORIAL | 736 | 0,18 |
| CHECA, REPÚBLICA | 654 | 0,16 |
| ESLOVAQUIA | 647 | 0,15 |
| GUINEA BISSAU | 645 | 0,15 |
| BANGLADESH | 635 | 0,15 |
| CAMERÚN | 606 | 0,14 |
| SUECIA | 457 | 0,11 |
| HUNGRÍA | 448 | 0,11 |
| ESTADOS UNIDOS | 423 | 0,10 |
| COSTA DE MARFIL | 318 | 0,08 |
| IRLANDA | 304 | 0,07 |
| CONGO | 303 | 0,07 |
| AUSTRIA | 286 | 0,07 |
| ANGOLA | 271 | 0,06 |
| EGIPTO | 267 | 0,06 |
| BENIN | 265 | 0,06 |
| CABO VERDE | 252 | 0,06 |
| RESTO | 6.437 | 1,53 |
| TOTAL | 421.481 | 100,00 |

OCTUBRE 2010

EVOLUCIÓN MENSUAL DEL GASTO DE PRESTACIONES

Datos provisionales.

Gastos contabilizados en el mes de noviembre y devengados en el mes de octubre, incluyen las cotizaciones a la Seguridad Social

| MESES | AÑO 2009 | | | AÑO 2010 | | |
|------------|---|----------------|-------|---|----------------|-------|
| | GASTO DE PRESTACIONES (Miles de euros) | % DE VARIACIÓN | | GASTO DE PRESTACIONES (Miles de euros) | % DE VARIACIÓN | |
| | | MENSUAL | ANUAL | | MENSUAL | ANUAL |
| ENERO | 2.502.694 | 9,13 | 62,80 | 2.923.152 | 5,45 | 16,80 |
| FEBRERO | 2.610.136 | 4,29 | 71,07 | 2.894.028 | -1,00 | 10,88 |
| MARZO | 2.596.197 | -0,53 | 74,11 | 2.845.099 | -1,69 | 9,59 |
| ABRIL | 2.638.391 | 1,63 | 72,19 | 2.757.395 | -3,08 | 4,51 |
| MAYO | 2.589.892 | -1,84 | 68,73 | 2.660.475 | -3,51 | 2,73 |
| JUNIO | 2.551.568 | -1,48 | 62,89 | 2.583.076 | -2,91 | 1,23 |
| JULIO | 2.578.708 | 1,06 | 53,67 | 2.584.068 | 0,04 | 0,21 |
| AGOSTO | 2.607.915 | 1,13 | 45,48 | 2.607.172 | 0,89 | -0,03 |
| SEPTIEMBRE | 2.610.888 | 0,11 | 37,79 | 2.563.823 | -1,66 | -1,80 |
| OCTUBRE | 2.663.892 | 2,03 | 32,98 | 2.573.514 | 0,38 | -3,39 |
| NOVIEMBRE | 2.740.136 | 2,86 | 24,68 | | | |
| DICIEMBRE | 2.772.136 | 1,17 | 20,88 | | | |

EVOLUCIÓN MENSUAL DEL GASTO MEDIO POR BENEFICIARIO DE PRESTACIONES

No se incluyen los gastos del subsidio para trabajadores eventuales agrarios (REASS)

| MESES | AÑO 2009 | | | AÑO 2010 | | |
|------------|------------------------------|----------------|-------|------------------------------|----------------|--------|
| | GASTO MEDIO POR BENEFICIARIO | % DE VARIACIÓN | | GASTO MEDIO POR BENEFICIARIO | % DE VARIACIÓN | |
| | | MENSUAL | ANUAL | | MENSUAL | ANUAL |
| ENERO | 1.068,18 | 3,37 | 4,58 | 948,31 | 0,79 | -11,22 |
| FEBRERO | 1.057,20 | -1,03 | 5,32 | 927,28 | -2,22 | -12,29 |
| MARZO | 1.047,22 | -0,94 | 5,14 | 915,48 | -1,27 | -12,58 |
| ABRIL | 1.043,25 | -0,38 | 4,07 | 899,06 | -1,79 | -13,82 |
| MAYO | 1.035,91 | -0,70 | 4,56 | 899,32 | 0,03 | -13,19 |
| JUNIO | 1.017,38 | -1,79 | 3,35 | 891,68 | -0,85 | -12,36 |
| JULIO | 1.001,70 | -1,54 | 0,14 | 891,76 | 0,01 | -10,98 |
| AGOSTO | 996,13 | -0,56 | -2,28 | 892,88 | 0,13 | -10,37 |
| SEPTIEMBRE | 1.018,23 | 2,22 | -6,04 | 912,54 | 2,20 | -10,38 |
| OCTUBRE | 993,19 | -2,46 | -6,60 | 904,58 | -0,87 | -8,92 |
| NOVIEMBRE | 960,23 | -3,32 | -7,86 | | | |
| DICIEMBRE | 940,88 | -2,02 | -8,95 | | | |

OCTUBRE 2010

EVOLUCIÓN MENSUAL SOLICITUDES DE PRESTACIONES

| MESES | AÑO 2009 | | | AÑO 2010 | | |
|------------|-----------------------------|----------------|-------|------------------------------|----------------|-------|
| | SOLICITUDES DE PRESTACIONES | % DE VARIACIÓN | | SOLICITUDES POR PRESTACIONES | % DE VARIACIÓN | |
| | | MENSUAL | ANUAL | | MENSUAL | ANUAL |
| ENERO | 677.664 | 16,38 | 42,67 | 1.029.448 | 3,74 | 51,91 |
| FEBRERO | 642.122 | -5,24 | 62,11 | 941.074 | -8,58 | 46,56 |
| MARZO | 700.555 | 9,10 | 82,99 | 1.008.233 | 7,14 | 43,92 |
| ABRIL | 674.614 | -3,70 | 51,60 | 942.528 | -6,52 | 39,71 |
| MAYO | 640.324 | -5,08 | 50,17 | 914.990 | -2,92 | 42,89 |
| JUNIO | 718.274 | 12,17 | 50,83 | 969.173 | 5,92 | 34,93 |
| JULIO | 945.458 | 31,63 | 68,02 | 980.804 | 1,20 | 3,74 |
| AGOSTO | 765.610 | -19,02 | 70,67 | 741.353 | -24,41 | -3,17 |
| SEPTIEMBRE | 887.043 | 15,86 | 69,27 | 799.502 | 7,84 | -9,87 |
| OCTUBRE | 1.043.480 | 17,64 | 62,97 | 984.062 | 23,08 | -5,69 |
| NOVIEMBRE | 1.108.976 | 6,28 | 81,83 | | | |
| DICIEMBRE | 992.336 | -10,52 | 70,42 | | | |

EVOLUCIÓN MENSUAL DE BENEFICIARIOS DE PRESTACIONES

| MESES | AÑO 2009 | | | AÑO 2010 | | |
|------------|---------------|----------------|-------|---------------|----------------|-------|
| | BENEFICIARIOS | % DE VARIACIÓN | | BENEFICIARIOS | % DE VARIACIÓN | |
| | | MENSUAL | ANUAL | | MENSUAL | ANUAL |
| ENERO | 2.435.894 | 5,07 | 51,46 | 3.160.567 | 4,15 | 29,75 |
| FEBRERO | 2.562.568 | 5,20 | 58,03 | 3.201.028 | 1,28 | 24,91 |
| MARZO | 2.572.178 | 0,38 | 61,36 | 3.186.685 | -0,45 | 23,89 |
| ABRIL | 2.619.094 | 1,82 | 61,21 | 3.145.020 | -1,31 | 20,08 |
| MAYO | 2.592.697 | -1,01 | 57,62 | 3.037.388 | -3,42 | 17,15 |
| JUNIO | 2.603.130 | 0,40 | 54,27 | 2.976.438 | -2,01 | 14,34 |
| JULIO | 2.666.458 | 2,43 | 50,36 | 2.976.191 | -0,01 | 11,62 |
| AGOSTO | 2.708.204 | 1,57 | 46,06 | 2.999.119 | 0,77 | 10,74 |
| SEPTIEMBRE | 2.658.507 | -1,84 | 43,60 | 2.893.186 | -3,53 | 8,83 |
| OCTUBRE | 2.773.978 | 4,34 | 39,73 | 2.927.530 | 1,19 | 5,54 |
| NOVIEMBRE | 2.939.911 | 5,98 | 33,06 | | | |
| DICIEMBRE | 3.034.712 | 3,22 | 30,90 | | | |

EVOLUCIÓN MENSUAL DEL PLAZO DE RECONOCIMIENTO DE PRESTACIONES

| MESES | AÑO 2009 | | | AÑO 2010 | | |
|------------|-------------------------|----------------|--------|-------------------------|----------------|--------|
| | PLAZO DE RECONOCIMIENTO | % DE VARIACIÓN | | PLAZO DE RECONOCIMIENTO | % DE VARIACIÓN | |
| | | MENSUAL | ANUAL | | MENSUAL | ANUAL |
| ENERO | 8 | 14,29 | -38,46 | 6 | 50,00 | -25,00 |
| FEBRERO | 7 | -12,50 | -22,22 | 4 | -33,33 | -42,86 |
| MARZO | 5 | -28,57 | -37,50 | 3 | -25,00 | -40,00 |
| ABRIL | 6 | 20,00 | -25,00 | 2 | -33,33 | -66,67 |
| MAYO | 6 | 0,00 | -14,29 | 2 | 0,00 | -66,67 |
| JUNIO | 5 | -16,67 | -37,50 | 2 | 0,00 | -60,00 |
| JULIO | 6 | 20,00 | -40,00 | 2 | 0,00 | -66,67 |
| AGOSTO | 7 | 16,67 | -46,15 | 3 | 50,00 | -57,14 |
| SEPTIEMBRE | 7 | 0,00 | -53,33 | 3 | 0,00 | -57,14 |
| OCTUBRE | 6 | -14,29 | -50,00 | 4 | 33,33 | -33,33 |
| NOVIEMBRE | 5 | -16,67 | -37,50 | | | |
| DICIEMBRE | 4 | -20,00 | -42,86 | | | |