

DATOS DE LOS
REGISTROS DEL
SERVICIO
PÚBLICO DE
EMPLEO ESTATAL

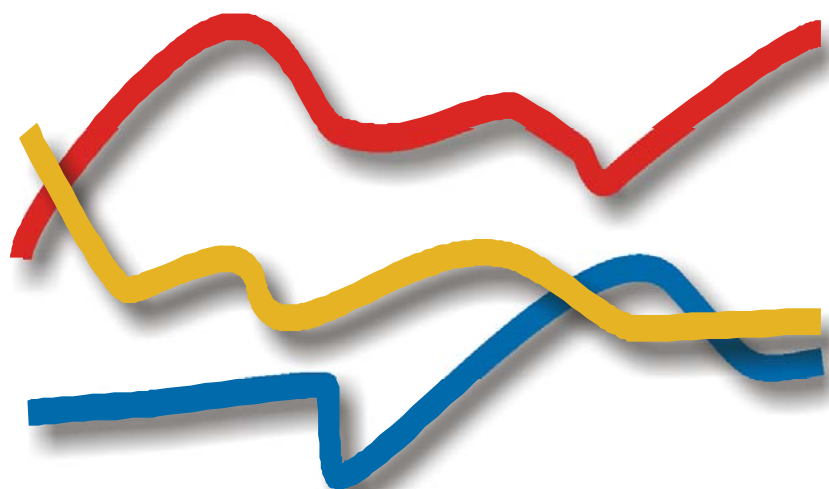

J U N I O
2008

DEMANDANTES DE
EMPLEO, PARO,
CONTRATOS Y
PRESTACIONES POR
DESEMPLEO



MINISTERIO
DE TRABAJO
E INMIGRACIÓN



DATOS DE LOS
REGISTROS DEL
SERVICIO
PÚBLICO DE
EMPLEO ESTATAL

J U N I O

2008

DEMANDANTES DE
EMPLEO, PARO,
CONTRATOS Y
PRESTACIONES POR
DESEMPEÑO

CONTENIDO

	Pág.
PARO REGISTRADO	5
CONTRATOS	11
ANEXO 1 Demandantes de Empleo y Paro Registrado	17
ANEXO 2 Contratos Registrados	45
PRESTACIONES	61

PARO REGISTRADO

El número de desempleados registrados en las Oficinas de los Servicios Públicos de Empleo, al finalizar el mes de junio, ha aumentado en 36.849 personas en relación con el mes anterior. En valores relativos, el incremento del paro es de un 1,57%. De esta forma el paro registrado se ha situado en 2.390.424.

En junio de 2007 el desempleo bajó en 7.362 parados respecto al mes anterior. Por otra parte, en comparación con junio de 2007, el paro se ha incrementado interanualmente en 424.555 personas (21,60%).

EVOLUCIÓN DEL PARO REGISTRADO

2004 - 2008

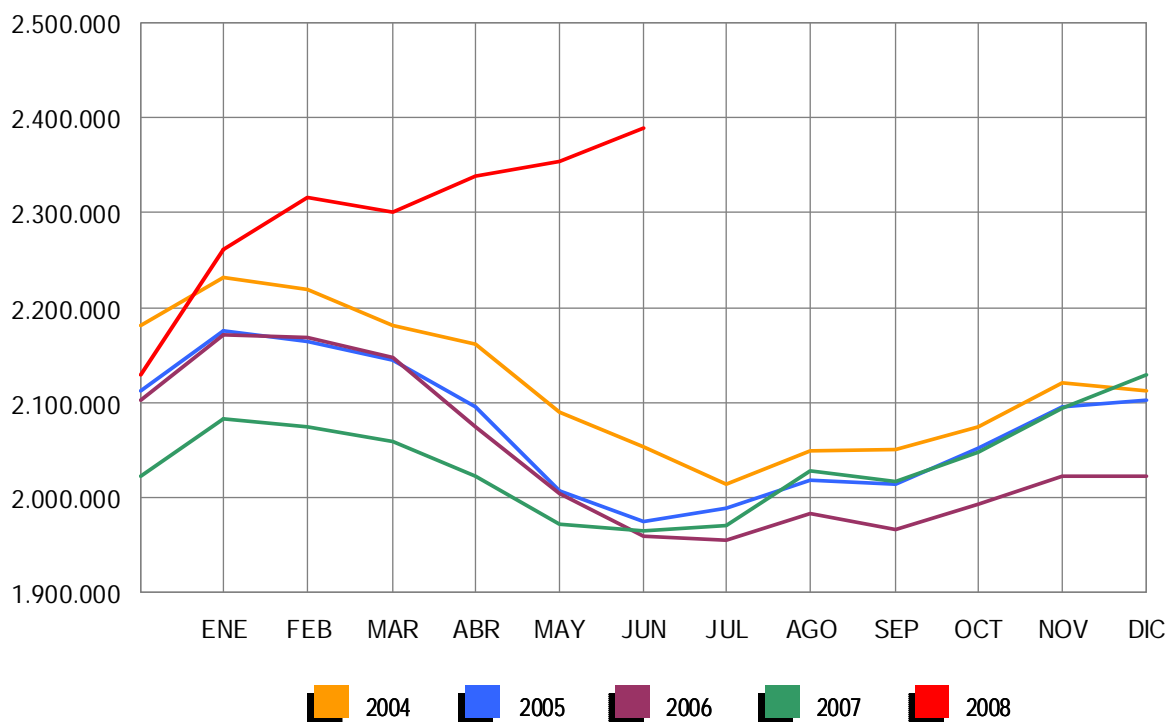

Por sectores económicos, el paro registrado presenta las siguientes variaciones respecto a mayo: En Agricultura sube en 3.338 (4,32%); en Industria se incrementa en 1.984 (0,66%); en Construcción aumenta en 21.080 (6,04%); en Servicios se incrementa en 4.555 (0,33%). Por último, el colectivo Sin Empleo Anterior sube en 5.892 personas (2,56%).

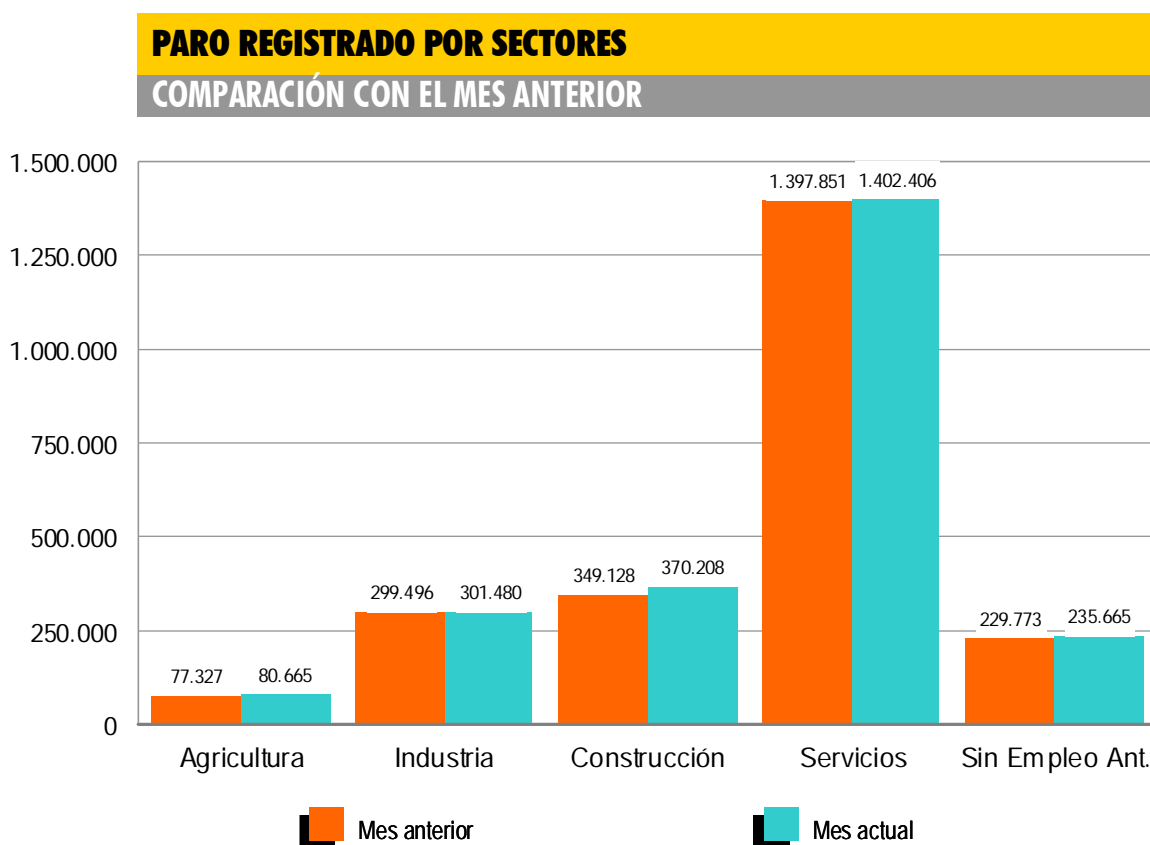

El desempleo masculino se sitúa en 1.051.418 al subir 31.659 (3,10%) y el femenino en 1.339.006, al aumentar en 5.190 (0,39%) en relación al mes de mayo. Si lo comparamos con junio de 2007, el paro masculino sube en 308.728 (41,57%) personas y el femenino se incrementa en 115.827 (9,47%).

Por su parte, el desempleo de los jóvenes menores de 25 años sube en junio en 2.831 personas (1,02%) respecto al mes anterior y el paro de 25 y más años se incrementa en 34.018 (1,64%).

El paro registrado desciende en 7 Comunidades Autónomas, entre las que destacan: Galicia (-4.071), Castilla y León (-2.428) y Asturias (-1.819). Sube, en cambio, en 10, encabezadas por Andalucía (18.930) y la Comunidad Valenciana (7.222).

En cuanto a las provincias, el desempleo registrado desciende en 24, entre las que destacan: Asturias (-1.819), A Coruña (-1.577) y Pontevedra (-1.140). Por el contrario, sube en 28: encabezadas por Barcelona (5.140) y Valencia (4.730).

PARO REGISTRADO POR SEXO Y EDAD

JUNIO 2008

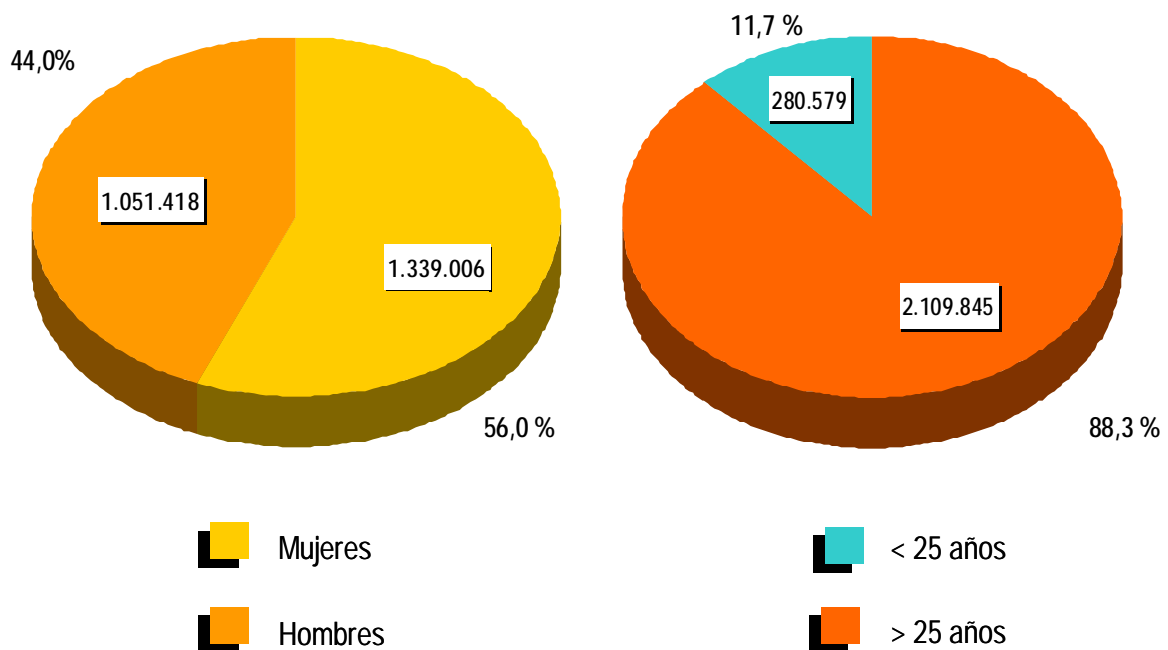

CONTRATOS

NOTA PREVIA

Nueva metodología en la estadística de contratos

Desde enero de 2007 se inicia una nueva clasificación de los contratos indefinidos.

Los contratos indefinidos ordinarios no acogidos a fomento de la contratación indefinida incluyen, desde enero de 2007, tanto los bonificados como los no bonificados.

(*) Ley 12/2001, de medidas urgentes de reforma del mercado de trabajo para el incremento del empleo y la mejora de su calidad.

El número de contratos registrados durante el mes de junio ha sido de 1.419.348. Supone una reducción de 162.779 (-10,29%) sobre el mismo mes del año 2007. Por su parte, la contratación acumulada en los primeros seis meses de 2008 ha alcanzado la cifra de 8.558.235, lo que supone 661.273 contratos menos (-7,17%) que en igual periodo del año anterior.

En junio de 2008 se han registrado 153.986 contratos de trabajo de carácter indefinido. Representan el 10,85% de todos los contratos. Supone una bajada de 24.292 (-13,63%) sobre igual mes del año anterior. En magnitudes acumuladas, se han realizado 1.058.764 contratos hasta junio de 2008. Representa una reducción de 103.297 (-8,89%) sobre el mismo periodo del año 2007.

EVOLUCIÓN MENSUAL DE LOS CONTRATOS REGISTRADOS

2007 - 2008

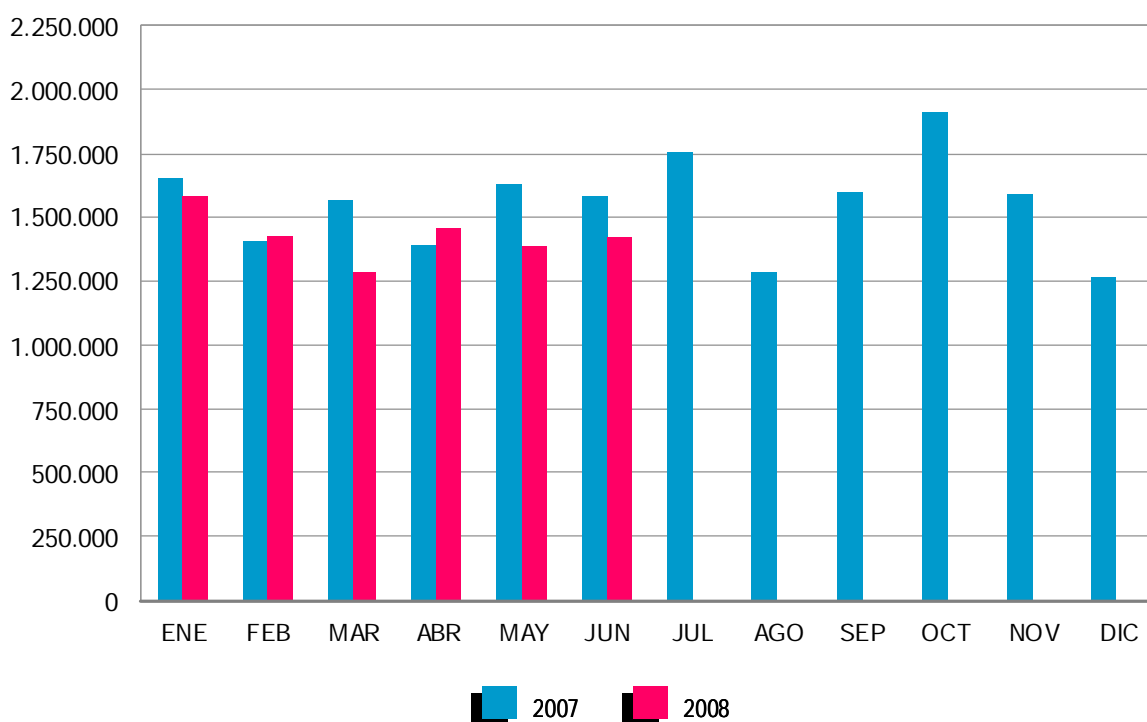

Los contratos indefinidos del mes de junio se dividen, en cuanto a la duración de su jornada, en 110.689 a tiempo completo y 43.297 a tiempo parcial. Los primeros han tenido una bajada, respecto a junio de 2007, de 20.619 (-15,70%) y los segundos se han reducido en 3.673 (-7,82%).

En términos acumulados, los contratos indefinidos a tiempo completo alcanzan en los seis primeros meses de este ejercicio un total de 767.803: el 10,47% menos que en igual periodo del año 2007. Los contratos indefinidos a tiempo parcial, que suponen un total de 290.961, registran un descenso del 4,43% en relación a igual periodo del año anterior.

El resto de contratos, hasta completar el total de 1.419.348 del mes de junio de 2008, son 13.125 de carácter formativo y 1.252.237 otro tipo de contratos temporales. Dentro de este último grupo destacan: Eventuales por Circunstancia de la Producción -de jornada a tiempo completo-, con 443.978 (31,28%), seguido de Obra o Servicio Determinado -con jornada a tiempo completo-, 394.463 (27,79%). Los contratos temporales con jornada a tiempo parcial ascienden a 312.207 (22,00%).

EVOLUCIÓN MENSUAL DE LOS CONTRATOS INDEFINIDOS A TIEMPO COMPLETO

2007 - 2008

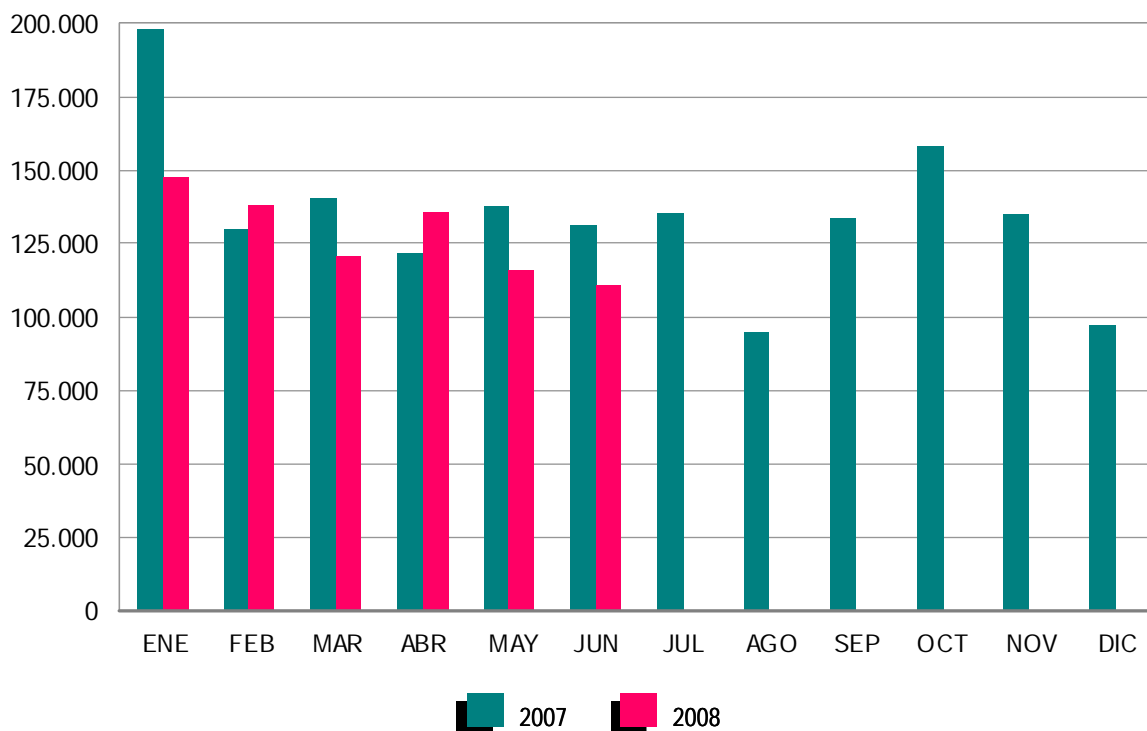

EVOLUCIÓN MENSUAL DE LOS CONTRATOS INDEFINIDOS A TIEMPO PARCIAL

2007 - 2008

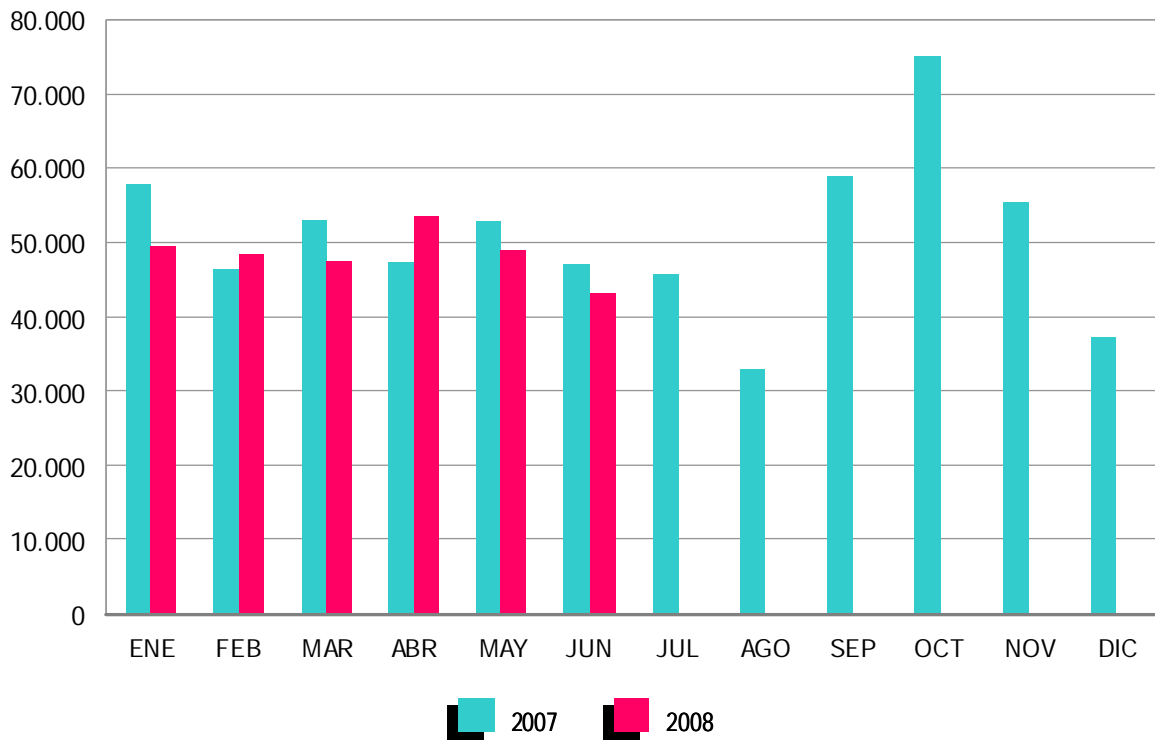

ANEXO 1

DEMANDANTES DE EMPLEO Y PARO REGISTRADO

JUNIO 2008

DEMANDANTES DE EMPLEO SEGÚN COLECTIVO POR SEXO, EDAD Y SECTOR DE ACTIVIDAD ECONÓMICA

	TOTAL	OCUPADOS	CON DISPONIBILIDAD LIMITADA (*)	DENOS		
				TOTAL	OTROS NO OCUPADOS	PARADOS REGISTRADOS
TOTAL	3.488.488	679.563	144.550	2.664.375	273.951	2.390.424
SEXO:						
HOMBRES	1.505.501	287.556	81.670	1.136.275	84.857	1.051.418
MUJERES	1.982.987	392.007	62.880	1.528.100	189.094	1.339.006
MENORES DE 25 AÑOS:						
HOMBRES	225.967	33.909	9.838	182.220	27.504	154.716
MUJERES	206.675	35.878	7.509	163.288	37.425	125.863
TOTAL	432.642	69.787	17.347	345.508	64.929	280.579
MAYORES DE 25 AÑOS:						
HOMBRES	1.279.534	253.647	71.832	954.055	57.353	896.702
MUJERES	1.776.312	356.129	55.371	1.364.812	151.669	1.213.143
TOTAL	3.055.846	609.776	127.203	2.318.867	209.022	2.109.845
SECTOR:						
AGRICULTURA	334.567	113.139	8.507	212.921	132.256	80.665
INDUSTRIA	410.606	83.737	18.366	308.503	7.023	301.480
CONSTRUCCIÓN	468.661	58.261	20.218	390.182	19.974	370.208
SERVICIOS	1.939.493	399.851	75.040	1.464.602	62.196	1.402.406
SIN EMPLEO ANTERIOR	335.161	24.575	22.419	288.167	52.502	235.665

DEMANDANTES DE EMPLEO SEGÚN COLECTIVO POR COMUNIDADES AUTÓNOMAS

COMUNIDADES AUTÓNOMAS	TOTAL	OCUPADOS	CON DISPONIBILIDAD LIMITADA (*)	DENOS		
				TOTAL	OTROS NO OCUPADOS	PARADOS REGISTRADOS
ANDALUCÍA	992.134	203.775	29.972	758.387	188.053	570.334
ARAGÓN	66.248	18.162	2.766	45.320	3.633	41.687
ASTURIAS	73.195	17.936	3.202	52.057	3.098	48.959
ILLES BALEARS	52.269	12.095	2.075	38.099	1.170	36.929
CANARIAS	208.818	23.311	5.773	179.734	3.910	175.824
CANTABRIA	32.310	6.260	1.842	24.208	1.224	22.984
CASTILLA LA MANCHA	138.248	22.693	4.134	111.421	4.975	106.446
CASTILLA LEÓN	158.729	30.447	5.908	122.374	6.146	116.228
CATALUÑA	415.303	76.269	22.855	316.179	4.757	311.422
COM. VALENCIANA	374.674	77.134	24.002	273.538	10.673	262.865
EXTREMADURA	134.857	25.473	3.840	105.544	23.289	82.255
GALICIA	207.122	30.662	16.350	160.110	7.402	152.708
MADRID	359.495	70.206	13.148	276.141	9.205	266.936
MURCIA	92.238	23.614	2.497	66.127	1.615	64.512
NAVARRA	36.187	11.262	1.405	23.520	783	22.737
PAÍS VASCO	108.891	23.393	3.898	81.600	2.599	79.001
LA RIOJA	17.540	4.634	406	12.500	621	11.879
CEUTA	9.895	1.177	151	8.567	343	8.224
MELILLA	10.335	1.060	326	8.949	455	8.494
TOTAL	3.488.488	679.563	144.550	2.664.375	273.951	2.390.424

(*) Son aquellos demandantes, sin empleo, que indican en su solicitud condiciones especiales de trabajo (ej: sólo a domicilio, teletrabajo, en el extranjero, et

JUNIO 2008

DEMANDANTES DE EMPLEO NO OCUPADOS (DENOS) POR SEXO, EDAD Y SECTOR DE ACTIVIDAD ECONÓMICA

	TOTAL	VARIACIÓN			
		MENSUAL		ANUAL	
		ABSOLUTA	RELATIVA	ABSOLUTA	RELATIVA
TOTAL	2.664.375	65.175	2,51	434.179	19,47
SEXO:					
HOMBRES	1.136.275	42.471	3,88	317.358	38,75
MUJERES	1.528.100	22.704	1,51	116.821	8,28
MENORES DE 25 AÑOS:					
HOMBRES	182.220	12.643	7,46	54.993	43,22
MUJERES	163.288	6.845	4,38	13.864	9,28
TOTAL	345.508	19.488	5,98	68.857	24,89
MAYORES DE 25 AÑOS:					
HOMBRES	954.055	29.828	3,23	262.365	37,93
MUJERES	1.364.812	15.859	1,18	102.957	8,16
TOTAL	2.318.867	45.687	2,01	365.322	18,70
SECTOR:					
AGRICULTURA	212.921	11.549	5,74	13.121	6,57
INDUSTRIA	308.503	2.416	0,79	35.798	13,13
CONSTRUCCIÓN	390.182	21.648	5,87	153.079	64,56
SERVICIOS	1.464.602	11.617	0,80	214.556	17,16
SIN EMPLEO ANTERIOR	288.167	17.945	6,64	17.625	6,51

DEMANDANTES DE EMPLEO NO OCUPADOS (DENOS) POR COMUNIDADES AUTÓNOMAS

COMUNIDADES AUTÓNOMAS	TOTAL	VARIACIÓN			
		MENSUAL		ANUAL	
		ABSOLUTA	RELATIVA	ABSOLUTA	RELATIVA
ANDALUCÍA	758.387	32.469	4,47	90.073	13,48
ARAGÓN	45.320	1.167	2,64	9.342	25,97
ASTURIAS	52.057	-1.228	-2,30	3.136	6,41
ILLES BALEARS	38.099	870	2,34	9.627	33,81
CANARIAS	179.734	5.348	3,07	40.071	28,69
CANTABRIA	24.208	-88	-0,36	3.942	19,45
CASTILLA LA MANCHA	111.421	-269	-0,24	21.036	23,27
CASTILLA LEÓN	122.374	-1.215	-0,98	13.982	12,90
CATALUÑA	316.179	7.565	2,45	66.666	26,72
COM. VALENCIANA	273.538	10.064	3,82	70.857	34,96
EXTREMADURA	105.544	1.956	1,89	7.127	7,24
GALICIA	160.110	-2.009	-1,24	10.851	7,27
MADRID	276.141	5.932	2,20	50.176	22,21
MURCIA	66.127	3.160	5,02	21.327	47,60
NAVARRA	23.520	691	3,03	3.649	18,36
PAÍS VASCO	81.600	-522	-0,64	7.679	10,39
LA RIOJA	12.500	257	2,10	2.777	28,56
CEUTA	8.567	780	10,02	868	11,27
MELILLA	8.949	247	2,84	993	12,48
TOTAL	2.664.375	65.175	2,51	434.179	19,47

JUNIO 2008

PARO REGISTRADO POR SEXO, EDAD Y SECTOR DE ACTIVIDAD ECONÓMICA

	TOTAL	VARIACIÓN			
		MENSUAL		ANUAL	
		ABSOLUTA	RELATIVA	ABSOLUTA	RELATIVA
TOTAL	2.390.424	36.849	1,57	424.555	21,60
SEXO:					
HOMBRES	1.051.418	31.659	3,10	308.728	41,57
MUJERES	1.339.006	5.190	0,39	115.827	9,47
MENORES DE 25 AÑOS:					
HOMBRES	154.716	5.669	3,80	45.073	41,11
MUJERES	125.863	-2.838	-2,21	5.271	4,37
TOTAL	280.579	2.831	1,02	50.344	21,87
MAYORES DE 25 AÑOS:					
HOMBRES	896.702	25.990	2,98	263.655	41,65
MUJERES	1.213.143	8.028	0,67	110.556	10,03
TOTAL	2.109.845	34.018	1,64	374.211	21,56
SECTOR:					
AGRICULTURA	80.665	3.338	4,32	16.737	26,18
INDUSTRIA	301.480	1.984	0,66	35.971	13,55
CONSTRUCCIÓN	370.208	21.080	6,04	153.313	70,69
SERVICIOS	1.402.406	4.555	0,33	211.198	17,73
SIN EMPLEO ANTERIOR	235.665	5.892	2,56	7.336	3,21

PARO REGISTRADO POR COMUNIDADES AUTÓNOMAS

COMUNIDADES AUTÓNOMAS	TOTAL	VARIACIÓN			
		MENSUAL		ANUAL	
		ABSOLUTA	RELATIVA	ABSOLUTA	RELATIVA
ANDALUCÍA	570.334	18.930	3,43	87.420	18,10
ARAGÓN	41.687	806	1,97	8.522	25,70
ASTURIAS	48.959	-1.819	-3,58	2.595	5,60
ILLES BALEARS	36.929	490	1,34	9.216	33,26
CANARIAS	175.824	4.313	2,51	40.267	29,70
CANTABRIA	22.984	-367	-1,57	3.603	18,59
CASTILLA LA MANCHA	106.446	-1.143	-1,06	19.238	22,06
CASTILLA LEÓN	116.228	-2.428	-2,05	13.841	13,52
CATALUÑA	311.422	6.175	2,02	65.932	26,86
COM. VALENCIANA	262.865	7.222	2,83	68.865	35,50
EXTREMADURA	82.255	1.498	1,85	8.349	11,30
GALICIA	152.708	-4.071	-2,60	9.552	6,67
MADRID	266.936	4.276	1,63	50.285	23,21
MURCIA	64.512	2.788	4,52	21.031	48,37
NAVARRA	22.737	450	2,02	3.541	18,45
PAÍS VASCO	79.001	-1.010	-1,26	8.046	11,34
LA RIOJA	11.879	-45	-0,38	2.500	26,66
CEUTA	8.224	704	9,36	815	11,00
MELILLA	8.494	80	0,95	937	12,40
TOTAL	2.390.424	36.849	1,57	424.555	21,60

JUNIO 2008

DEMANDANTES PARADOS SEGÚN OCUPABILIDAD POR SEXO, EDAD Y SECTOR DE ACTIVIDAD ECONÓMICA

	GRADO DE OCUPABILIDAD									
	TOTAL	MUY BAJA	%	BAJA	%	MEDIA	%	ALTA	%	
TOTAL	2.390.424	363.817	15,22	707.385	29,59	878.974	36,77	440.248	18,42	
SEXO:										
HOMBRES	1.051.418	125.822	11,97	313.941	29,86	402.427	38,27	209.228	19,90	
MUJERES	1.339.006	237.995	17,77	393.444	29,38	476.547	35,59	231.020	17,25	
MENORES DE 25 AÑOS:										
TOTAL	280.579	5.900	2,10	82.197	29,30	127.114	45,30	65.368	23,30	
HOMBRES	154.716	2.056	1,33	47.183	30,50	69.533	44,94	35.944	23,23	
MUJERES	125.863	3.844	3,05	35.014	27,82	57.581	45,75	29.424	23,38	
>25 AÑOS Y < 45 AÑOS:										
TOTAL	1.238.600	76.067	6,14	362.584	29,27	516.515	41,70	283.434	22,88	
HOMBRES	531.454	18.505	3,48	156.097	29,37	227.231	42,76	129.621	24,39	
MUJERES	707.146	57.562	8,14	206.487	29,20	289.284	40,91	153.813	21,75	
MAYORES DE 45 AÑOS:										
TOTAL	871.245	281.850	32,35	262.604	30,14	235.345	27,01	91.446	10,50	
HOMBRES	365.248	105.261	28,82	110.661	30,30	105.663	28,93	43.663	11,95	
MUJERES	505.997	176.589	34,90	151.943	30,03	129.682	25,63	47.783	9,44	
SECTOR:										
AGRICULTURA	80.665	10.743	13,32	23.711	29,39	31.138	38,60	15.073	18,69	
INDUSTRIA	301.480	70.822	23,49	93.108	30,88	94.006	31,18	43.544	14,44	
CONSTRUCCIÓN	370.208	35.737	9,65	116.628	31,50	148.703	40,17	69.140	18,68	
SERVICIOS	1.402.406	203.006	14,48	388.045	27,67	526.856	37,57	284.499	20,29	
SIN EMPLEO ANTERIOR	235.665	43.509	18,46	85.893	36,45	78.271	33,21	27.992	11,88	

DEMANDANTES PARADOS SEGÚN OCUPABILIDAD POR COMUNIDADES AUTÓNOMAS

COMUNIDADES AUTÓNOMAS	GRADO DE OCUPABILIDAD									
	TOTAL	MUY BAJA	%	BAJA	%	MEDIA	%	ALTA	%	
ANDALUCÍA	570.334	90.526	15,87	186.159	32,64	207.190	36,33	86.459	15,16	
ARAGÓN	41.687	6.020	14,44	14.994	35,97	17.344	41,61	3.329	7,99	
ASTURIAS	48.959	6.784	13,86	11.616	23,73	17.423	35,59	13.136	26,83	
ILLES BALEARS	36.929	4.218	11,42	9.417	25,50	15.236	41,26	8.058	21,82	
CANARIAS	175.824	27.139	15,44	47.901	27,24	68.895	39,18	31.889	18,14	
CANTABRIA	22.984	3.304	14,38	5.225	22,73	8.227	35,79	6.228	27,10	
CASTILLA LA MANCHA	106.446	14.323	13,46	32.767	30,78	42.964	40,36	16.392	15,40	
CASTILLA LEÓN	116.228	20.328	17,49	34.702	29,86	42.504	36,57	18.694	16,08	
CATALUÑA	311.422	56.906	18,27	116.912	37,54	105.993	34,04	31.611	10,15	
COM. VALENCIANA	262.865	34.010	12,94	68.624	26,11	90.950	34,60	69.281	26,36	
EXTREMADURA	82.255	17.333	21,07	25.836	31,41	27.820	33,82	11.266	13,70	
GALICIA	152.708	30.563	20,01	44.229	28,96	54.551	35,72	23.365	15,30	
MADRID	266.936	24.798	9,29	52.422	19,64	108.538	40,66	81.178	30,41	
MURCIA	64.512	8.044	12,47	25.383	39,35	24.154	37,44	6.931	10,74	
NAVARRA	22.737	2.832	12,46	3.845	16,91	8.392	36,91	7.668	33,72	
PAÍS VASCO	79.001	12.395	15,69	17.402	22,03	27.601	34,94	21.603	27,35	
LA RIOJA	11.879	1.817	15,30	4.180	35,19	4.608	38,79	1.274	10,72	
CEUTA	8.224	1.384	16,83	3.357	40,82	3.071	37,34	412	5,01	
MELILLA	8.494	1.093	12,87	2.414	28,42	3.513	41,36	1.474	17,35	
TOTAL	2.390.424	363.817	15,22	707.385	29,59	878.974	36,77	440.248	18,42	

JUNIO 2008

VARIACIÓN DE DEMANDANTES PARADOS SEGÚN OCUPABILIDAD POR SEXO, EDAD Y SECTOR DE ACTIVIDAD ECONÓMICA

	OCUPABILIDAD									
	TOTAL		MUY BAJA		BAJA		MEDIA		ALTA	
	VAR. MENSUAL	VAR. ANUAL	VAR. MENSUAL	VAR. ANUAL	VAR. MENSUAL	VAR. ANUAL	VAR. MENSUAL	VAR. ANUAL	VAR. MENSUAL	VAR. ANUAL
TOTAL	36.849	424.555	1.269	24.131	14.166	103.465	14.803	188.206	6.611	108.753
SEXO:										
HOMBRES	31.659	308.728	410	7.662	11.102	82.218	13.896	138.022	6.251	80.826
MUJERES	5.190	115.827	859	16.469	3.064	21.247	907	50.184	360	27.927
MENORES DE 25 AÑOS:										
TOTAL	2.831	50.344	126	-43	1.359	7.424	1.253	26.346	93	16.617
HOMBRES	5.669	45.073	112	71	1.806	9.229	2.500	21.947	1.251	13.826
MUJERES	-2.838	5.271	14	-114	-447	-1.805	-1.247	4.399	-1.158	2.791
>25 AÑOS Y < 45 AÑOS:										
TOTAL	20.763	244.747	690	5.910	7.471	59.614	8.613	112.586	3.989	66.637
HOMBRES	17.260	182.484	392	2.232	5.805	47.990	7.630	82.459	3.433	49.803
MUJERES	3.503	62.263	298	3.678	1.666	11.624	983	30.127	556	16.834
MAYORES DE 45 AÑOS:										
TOTAL	13.255	129.464	453	18.264	5.336	36.427	4.937	49.274	2.529	25.499
HOMBRES	8.730	81.171	-94	5.359	3.491	24.999	3.766	33.616	1.567	17.197
MUJERES	4.525	48.293	547	12.905	1.845	11.428	1.171	15.658	962	8.302
SECTOR:										
AGRICULTURA	3.338	16.737	132	731	1.138	4.131	1.445	7.666	623	4.209
INDUSTRIA	1.984	35.971	-538	44	711	7.284	1.156	17.670	655	10.973
CONSTRUCCIÓN	21.080	153.313	769	4.354	7.520	48.879	8.953	67.535	3.838	32.545
SERVICIOS	4.555	211.198	615	16.660	1.822	42.062	871	93.312	1.247	59.164
SIN EMPLEO ANTERIOR	5.892	7.336	291	2.342	2.975	1.109	2.378	2.023	248	1.862

VARIACIÓN DE DEMANDANTES PARADOS SEGÚN OCUPABILIDAD POR COMUNIDADES AUTÓNOMAS

COMUNIDADES AUTÓNOMAS	OCUPABILIDAD									
	TOTAL		MUY BAJA		BAJA		MEDIA		ALTA	
	VAR. MENSUAL	VAR. ANUAL	VAR. MENSUAL	VAR. ANUAL	VAR. MENSUAL	VAR. ANUAL	VAR. MENSUAL	VAR. ANUAL	VAR. MENSUAL	VAR. ANUAL
ANDALUCÍA	18.930	87.420	948	6.422	6.211	27.366	7.973	38.766	3.798	14.866
ARAGÓN	806	8.522	-49	357	597	2.849	164	4.522	94	794
ASTURIAS	-1.819	2.595	-170	53	-187	238	-660	912	-802	1.392
ILLES BALEARS	490	9.216	58	268	55	1.447	309	4.468	68	3.033
CANARIAS	4.313	40.267	674	3.969	715	7.473	1.563	17.771	1.361	11.054
CANTABRIA	-367	3.603	-55	89	11	1.080	-86	1.345	-237	1.089
CASTILLA LA MANCHA	-1.143	19.238	-278	308	-68	5.058	-617	9.738	-180	4.134
CASTILLA LEÓN	-2.428	13.841	-158	1.625	-236	2.791	-1.116	6.965	-918	2.460
CATALUÑA	6.175	65.932	226	2.578	3.101	22.854	2.253	29.961	595	10.539
COM. VALENCIANA	7.222	68.865	100	3.310	2.765	13.341	2.099	27.538	2.258	24.676
EXTREMADURA	1.498	8.349	44	1.303	420	1.998	511	3.803	523	1.245
GALICIA	-4.071	9.552	-197	579	-976	3.577	-1.668	4.842	-1.230	554
MADRID	4.276	50.285	188	553	12	3.277	2.664	22.111	1.412	24.344
MURCIA	2.788	21.031	82	1.360	1.380	7.894	1.050	9.179	276	2.598
NAVARRA	450	3.541	4	465	75	505	213	995	158	1.576
PAÍS VASCO	-1.010	8.046	-154	706	-81	1.133	-100	2.853	-675	3.354
LA RIOJA	-45	2.500	-60	133	43	340	-28	1.501	0	526
CEUTA	704	815	67	60	340	334	251	342	46	79
MELILLA	80	937	-1	-7	-11	-90	28	594	64	440
TOTAL	36.849	424.555	1.269	24.131	14.166	103.465	14.803	188.206	6.611	108.753

JUNIO 2008

PARO REGISTRADO. VARIACIÓN MENSUAL SEGÚN SECTOR DE ACTIVIDAD ECONÓMICA *

JUNIO	TOTAL	AGRICULTURA	INDUSTRIA	CONSTRUCCIÓN	SERVICIOS	SIN EMPLEO ANTERIOR
1997	-24.233	1.723	-8.943	-6.797	-15.614	5.399
1998	-37.873	1.087	-9.434	-10.278	-21.335	2.087
1999	-30.992	2.332	-7.846	-5.524	-20.235	281
2000	-25.976	-716	-7.520	-6.815	-13.540	2.615
2001	-55.728	-8.465	-6.082	-10.489	-30.596	-97
2002	-39.961	412	-9.467	-6.933	-29.031	5.057
2003	-15.234	-283	-7.154	-2.238	-11.173	5.614
2004	-36.589	-289	-7.879	-7.840	-23.504	2.922
2005	-32.533	1.298	-8.345	-7.668	-21.994	4.176
2006	-44.774	1.123	-7.444	-3.185	-33.236	-2.032
2007	-7.362	1.274	-4.647	2.652	-10.416	3.775
2008	36.849	3.338	1.984	21.080	4.555	5.892

(*) Los datos anteriores a Mayo 2005 (fecha de entrada en funcionamiento del SISPE) son reconstruidos.

Desde enero de 1997 hasta enero de 2001, la estimación está basada en datos agregados.

JUNIO 2008

EVOLUCIÓN MENSUAL DEL PARO REGISTRADO *

	AÑO 2007			AÑO 2008		
	TOTAL	% DE VARIACIÓN		TOTAL	% DE VARIACIÓN	
		MENSUAL	ANUAL		MENSUAL	ANUAL
ENERO	2.082.508	2,95	-4,10	2.261.925	6,22	8,62
FEBRERO	2.075.275	-0,35	-4,33	2.315.331	2,36	11,57
MARZO	2.059.451	-0,76	-4,15	2.300.975	-0,62	11,73
ABRIL	2.023.124	-1,76	-2,53	2.338.517	1,63	15,59
MAYO	1.973.231	-2,47	-1,56	2.353.575	0,64	19,28
JUNIO	1.965.869	-0,37	0,31	2.390.424	1,57	21,60
JULIO	1.970.338	0,23	0,79			
AGOSTO	2.028.296	2,94	2,25			
SEPTIEMBRE	2.017.363	-0,54	2,60			
OCTUBRE	2.048.577	1,55	2,80			
NOVIEMBRE	2.094.473	2,24	3,52			
DICIEMBRE	2.129.547	1,67	5,27			

EVOLUCIÓN DEL PARO REGISTRADO (SERIES) *

JUNIO	TOTAL	VARIACIONES			
		MENSUAL		ANUAL	
		ABSOLUTA	RELATIVA	ABSOLUTA	RELATIVA
1997	2.614.285	-24.233	-0,92	-168.791	-6,06
1998	2.332.016	-37.873	-1,60	-282.270	-10,80
1999	2.045.950	-30.992	-1,49	-286.066	-12,27
2000	1.903.053	-25.976	-1,35	-142.897	-6,98
2001	1.842.556	-55.728	-2,94	-60.496	-3,18
2002	1.962.963	-39.961	-2,00	120.406	6,53
2003	2.020.367	-15.234	-0,75	57.405	2,92
2004	2.054.113	-36.589	-1,75	33.745	1,67
2005	1.974.860	-32.533	-1,62	-79.253	-3,86
2006	1.959.754	-44.774	-2,23	-15.106	-0,76
2007	1.965.869	-7.362	-0,37	6.115	0,31
2008	2.390.424	36.849	1,57	424.555	21,60

(*) Los datos anteriores a Mayo 2005 (fecha de entrada en funcionamiento del SISPE) son reconstruidos.

Desde enero de 1997 hasta enero de 2001, la estimación está basada en datos agregados.

JUNIO 2008

PARO REGISTRADO SEGÚN SEXO Y EDAD. SERIES *

AÑO 2004	TOTAL	HOMBRES	MUJERES	MENORES DE 25 AÑOS			RESTO EDADES		
				TOTAL	HOMBRES	MUJERES	TOTAL	HOMBRES	MUJERES
ENERO	2.232.560	923.156	1.309.404	313.992	142.392	171.600	1.918.568	780.764	1.137.804
FEBRERO	2.219.300	903.903	1.315.397	311.155	139.030	172.125	1.908.145	764.873	1.143.272
MARZO	2.181.546	882.204	1.299.343	300.250	134.122	166.128	1.881.296	748.082	1.133.214
ABRIL	2.162.405	872.859	1.289.546	297.170	133.317	163.853	1.865.236	739.543	1.125.693
MAYO	2.090.702	840.336	1.250.366	276.731	124.752	151.980	1.813.970	715.584	1.098.386
JUNIO	2.054.113	814.869	1.239.244	275.760	125.016	150.744	1.778.353	689.853	1.088.500
JULIO	2.014.218	797.767	1.216.450	255.951	116.887	139.064	1.758.266	680.881	1.077.386
AGOSTO	2.049.639	826.569	1.223.070	255.617	119.124	136.493	1.794.022	707.445	1.086.577
SEPTIEMBRE	2.050.514	822.223	1.228.291	269.511	124.143	145.368	1.781.002	698.079	1.082.923
OCTUBRE	2.075.811	834.061	1.241.750	276.975	126.850	150.126	1.798.836	707.211	1.091.625
NOVIEMBRE	2.121.089	855.839	1.265.251	284.530	130.728	153.802	1.836.559	725.111	1.111.448
DICIEMBRE	2.112.715	878.020	1.234.695	268.813	127.148	141.665	1.843.902	750.872	1.093.029
AÑO 2005									
ENERO	2.176.599	892.559	1.284.040	280.151	129.581	150.570	1.896.448	762.978	1.133.470
FEBRERO	2.165.420	872.326	1.293.094	283.305	128.872	154.433	1.882.115	743.454	1.138.661
MARZO	2.144.835	863.168	1.281.667	279.384	127.518	151.866	1.865.451	735.650	1.129.801
ABRIL	2.095.945	832.912	1.263.033	270.870	122.455	148.415	1.825.075	710.457	1.114.618
MAYO	2.007.393	782.160	1.225.233	258.851	116.784	142.067	1.748.542	665.376	1.083.166
JUNIO	1.974.860	758.514	1.216.346	255.429	117.422	138.007	1.719.431	641.092	1.078.339
JULIO	1.989.417	763.528	1.225.889	244.257	112.901	131.356	1.745.160	650.627	1.094.533
AGOSTO	2.019.110	790.103	1.229.007	247.222	115.702	131.520	1.771.888	674.401	1.097.487
SEPTIEMBRE	2.013.286	784.260	1.229.026	263.228	123.027	140.201	1.750.058	661.233	1.088.825
OCTUBRE	2.052.861	803.777	1.249.084	278.101	129.430	148.671	1.774.760	674.347	1.100.413
NOVIEMBRE	2.095.580	821.035	1.274.545	286.670	133.641	153.029	1.808.910	687.394	1.121.516
DICIEMBRE	2.102.937	851.963	1.250.974	275.895	133.009	142.886	1.827.042	718.954	1.108.088
AÑO 2006									
ENERO	2.171.503	864.667	1.306.836	288.603	135.602	153.001	1.882.900	729.065	1.153.835
FEBRERO	2.169.277	852.501	1.316.776	290.364	134.131	156.233	1.878.913	718.370	1.160.543
MARZO	2.148.530	833.844	1.314.686	287.058	131.880	155.178	1.861.472	701.964	1.159.508
ABRIL	2.075.676	800.875	1.274.801	268.223	123.307	144.916	1.807.453	677.568	1.129.885
MAYO	2.004.528	762.998	1.241.530	250.912	114.966	135.946	1.753.616	648.032	1.105.584
JUNIO	1.959.754	738.743	1.221.011	238.364	110.984	127.380	1.721.390	627.759	1.093.631
JULIO	1.954.984	739.653	1.215.331	227.120	106.366	120.754	1.727.864	633.287	1.094.577
AGOSTO	1.983.677	768.370	1.215.307	229.555	109.373	120.182	1.754.122	658.997	1.095.125
SEPTIEMBRE	1.966.166	752.747	1.213.419	238.710	112.784	125.926	1.727.456	639.963	1.087.493
OCTUBRE	1.992.836	762.491	1.230.345	250.284	117.179	133.105	1.742.552	645.312	1.097.240
NOVIEMBRE	2.023.164	777.062	1.246.102	255.580	120.064	135.516	1.767.584	656.998	1.110.586
DICIEMBRE	2.022.873	804.274	1.218.599	242.012	117.711	124.301	1.780.861	686.563	1.094.298
AÑO 2007									
ENERO	2.082.508	809.259	1.273.249	253.885	120.081	133.804	1.828.623	689.178	1.139.445
FEBRERO	2.075.275	794.202	1.281.073	255.337	118.488	136.849	1.819.938	675.714	1.144.224
MARZO	2.059.451	781.154	1.278.297	252.105	116.271	135.834	1.807.346	664.883	1.142.463
ABRIL	2.023.124	766.163	1.256.961	242.702	112.844	129.858	1.780.422	653.319	1.127.103
MAYO	1.973.231	743.837	1.229.394	228.223	106.916	121.307	1.745.008	636.921	1.108.087
JUNIO	1.965.869	742.690	1.223.179	230.235	109.643	120.592	1.735.634	633.047	1.102.587
JULIO	1.970.338	755.375	1.214.963	220.524	106.153	114.371	1.749.814	649.222	1.100.592
AGOSTO	2.028.296	799.785	1.228.511	226.321	110.876	115.445	1.801.975	688.909	1.113.066
SEPTIEMBRE	2.017.363	787.351	1.230.012	234.419	114.058	120.361	1.782.944	673.293	1.109.651
OCTUBRE	2.048.577	802.831	1.245.746	235.125	114.303	120.822	1.813.452	688.528	1.124.924
NOVIEMBRE	2.094.473	834.047	1.260.426	243.694	120.504	123.190	1.850.779	713.543	1.137.236
DICIEMBRE	2.129.547	885.139	1.244.408	240.383	123.887	116.496	1.889.164	761.252	1.127.912
AÑO 2008									
ENERO	2.261.925	935.597	1.326.328	262.507	134.062	128.445	1.999.418	801.535	1.197.883
FEBRERO	2.315.331	964.233	1.351.098	271.323	138.904	132.419	2.044.008	825.329	1.218.679
MARZO	2.300.975	968.485	1.332.490	270.261	140.441	129.820	2.030.714	828.004	1.202.670
ABRIL	2.338.517	996.715	1.341.802	277.113	146.095	131.018	2.061.404	850.620	1.210.784
MAYO	2.353.575	1.019.759	1.333.816	277.748	149.047	128.701	2.075.827	870.712	1.205.115
JUNIO	2.390.424	1.051.418	1.339.006	280.579	154.716	125.863	2.109.845	896.702	1.213.143
JULIO									
AGOSTO									
SEPTIEMBRE									
OCTUBRE									
NOVIEMBRE									
DICIEMBRE									

(*) Los datos anteriores a Mayo 2005 (fecha de entrada en funcionamiento del SISPE) son reconstruidos

JUNIO 2008

VARIACIÓN ANUAL DEL PARO REGISTRADO SEGÚN SEXO Y EDAD. SERIES *

	TOTAL	HOMBRES	MUJERES	MENORES DE 25 AÑOS			RESTO EDADES		
				TOTAL	HOMBRES	MUJERES	TOTAL	HOMBRES	MUJERES
AÑO 2004									
ENERO	2,17	1,88	2,37	-3,42	-1,26	-5,14	3,15	2,48	3,61
FEBRERO	1,79	1,43	2,04	-4,94	-3,11	-6,36	2,98	2,31	3,44
MARZO	0,83	0,74	0,90	-7,69	-5,07	-9,70	2,34	1,86	2,67
ABRIL	2,75	2,41	2,98	-3,96	-1,64	-5,77	3,91	3,18	4,39
MAYO	2,71	2,82	2,63	-5,14	-2,51	-7,20	4,02	3,81	4,15
JUNIO	1,67	1,07	2,07	-6,33	-4,69	-7,65	3,04	2,19	3,58
JULIO	0,91	0,24	1,36	-7,47	-6,02	-8,65	2,26	1,40	2,82
AGOSTO	1,63	1,20	1,93	-6,68	-4,47	-8,53	2,94	2,22	3,42
SEPTIEMBRE	0,53	0,40	0,62	-6,98	-4,50	-9,00	1,78	1,32	2,07
OCTUBRE	-0,99	-1,30	-0,78	-9,13	-7,04	-10,82	0,39	-0,20	0,78
NOVIEMBRE	-1,03	-1,19	-0,92	-8,64	-6,36	-10,50	0,26	-0,20	0,57
DICIEMBRE	-3,14	-4,78	-1,95	-10,14	-9,16	-11,01	-2,03	-3,99	-0,63
AÑO 2005									
ENERO	-2,51	-3,31	-1,94	-10,78	-9,00	-12,26	-1,15	-2,28	-0,38
FEBRERO	-2,43	-3,49	-1,70	-8,95	-7,31	-10,28	-1,36	-2,80	-0,40
MARZO	-1,68	-2,16	-1,36	-6,95	-4,92	-8,59	-0,84	-1,66	-0,30
ABRIL	-3,07	-4,58	-2,06	-8,85	-8,15	-9,42	-2,15	-3,93	-0,98
MAYO	-3,98	-6,92	-2,01	-6,46	-6,39	-6,52	-3,61	-7,02	-1,39
JUNIO	-3,86	-6,92	-1,85	-7,37	-6,07	-8,45	-3,31	-7,07	-0,93
JULIO	-1,23	-4,29	0,78	-4,57	-3,41	-5,54	-0,75	-4,44	1,59
AGOSTO	-1,49	-4,41	0,49	-3,28	-2,87	-3,64	-1,23	-4,67	1,00
SEPTIEMBRE	-1,82	-4,62	0,06	-2,33	-0,90	-3,55	-1,74	-5,28	0,55
OCTUBRE	-1,11	-3,63	0,59	0,41	2,03	-0,97	-1,34	-4,65	0,81
NOVIEMBRE	-1,20	-4,07	0,73	0,75	2,23	-0,50	-1,51	-5,20	0,91
DICIEMBRE	-0,46	-2,97	1,32	2,63	4,61	0,86	-0,91	-4,25	1,38
AÑO 2006									
ENERO	-0,23	-3,12	1,78	3,02	4,65	1,61	-0,71	-4,44	1,80
FEBRERO	0,18	-2,27	1,83	2,49	4,08	1,17	-0,17	-3,37	1,92
MARZO	0,17	-3,40	2,58	2,75	3,42	2,18	-0,21	-4,58	2,63
ABRIL	-0,97	-3,85	0,93	-0,98	0,70	-2,36	-0,97	-4,63	1,37
MAYO	-0,14	-2,45	1,33	-3,07	-1,56	-4,31	0,29	-2,61	2,07
JUNIO	-0,76	-2,61	0,38	-6,68	-5,48	-7,70	0,11	-2,08	1,42
JULIO	-1,73	-3,13	-0,86	-7,02	-5,79	-8,07	-0,99	-2,67	0,00
AGOSTO	-1,75	-2,75	-1,11	-7,15	-5,47	-8,62	-1,00	-2,28	-0,22
SEPTIEMBRE	-2,34	-4,02	-1,27	-9,31	-8,33	-10,18	-1,29	-3,22	-0,12
OCTUBRE	-2,92	-5,14	-1,50	-10,00	-9,47	-10,47	-1,81	-4,31	-0,29
NOVIEMBRE	-3,46	-5,36	-2,23	-10,85	-10,16	-11,44	-2,28	-4,42	-0,97
DICIEMBRE	-3,81	-5,60	-2,59	-12,28	-11,50	-13,01	-2,53	-4,51	-1,24
AÑO 2007									
ENERO	-4,10	-6,41	-2,57	-12,03	-11,45	-12,55	-2,88	-5,47	-1,25
FEBRERO	-4,33	-6,84	-2,71	-12,06	-11,66	-12,41	-3,14	-5,94	-1,41
MARZO	-4,15	-6,32	-2,77	-12,18	-11,84	-12,47	-2,91	-5,28	-1,47
ABRIL	-2,53	-4,33	-1,40	-9,51	-8,49	-10,39	-1,50	-3,58	-0,25
MAYO	-1,56	-2,51	-0,98	-9,04	-7,00	-10,77	-0,49	-1,71	0,23
JUNIO	0,31	0,53	0,18	-3,41	-1,21	-5,33	0,83	0,84	0,82
JULIO	0,79	2,13	-0,03	-2,90	-0,20	-5,29	1,27	2,52	0,55
AGOSTO	2,25	4,09	1,09	-1,41	1,37	-3,94	2,73	4,54	1,64
SEPTIEMBRE	2,60	4,60	1,37	-1,80	1,13	-4,42	3,21	5,21	2,04
OCTUBRE	2,80	5,29	1,25	-6,06	-2,45	-9,23	4,07	6,70	2,52
NOVIEMBRE	3,52	7,33	1,15	-4,65	0,37	-9,10	4,71	8,61	2,40
DICIEMBRE	5,27	10,05	2,12	-0,67	5,25	-6,28	6,08	10,88	3,07
AÑO 2008									
ENERO	8,62	15,61	4,17	3,40	11,64	-4,01	9,34	16,30	5,13
FEBRERO	11,57	21,41	5,47	6,26	17,23	-3,24	12,31	22,14	6,51
MARZO	11,73	23,98	4,24	7,20	20,79	-4,43	12,36	24,54	5,27
ABRIL	15,59	30,09	6,75	14,18	29,47	0,89	15,78	30,20	7,42
MAYO	19,28	37,09	8,49	21,70	39,41	6,10	18,96	36,71	8,76
JUNIO	21,60	41,57	9,47	21,87	41,11	4,37	21,56	41,65	10,03
JULIO									
AGOSTO									
SEPTIEMBRE									
OCTUBRE									
NOVIEMBRE									
DICIEMBRE									

(*) Los datos anteriores a Mayo 2005 (fecha de entrada en funcionamiento del SISPE) son reconstruidos

DEMANDANTES DE EMPLEO, PARO REGISTRADO, CONTRATOS Y PRESTACIONES

JUNIO 2008

PARO REGISTRADO SEGÚN SECTOR DE ACTIVIDAD ECONÓMICA Y PORCENTAJE DE VARIACIÓN MENSUAL. SERIES *

	TOTAL		AGRICULTURA		INDUSTRIA		CONSTRUCCIÓN		SERVICIOS		SIN EMP. ANTERIOR	
	ABSOLUTO	%	ABSOLUTO	%	ABSOLUTO	%	ABSOLUTO	%	ABSOLUTO	%	ABSOLUTO	%
AÑO 2004												
ENERO	2.232.560	2,35	51.101	1,56	321.072	0,13	252.539	-5,72	1.341.324	4,82	266.523	1,42
FEBRERO	2.219.300	-0,59	52.928	3,57	316.488	-1,43	243.842	-3,44	1.337.215	-0,31	268.827	0,86
MARZO	2.181.546	-1,70	53.728	1,51	311.605	-1,54	238.840	-2,05	1.306.377	-2,31	270.996	0,81
ABRIL	2.162.405	-0,88	53.603	-0,23	311.163	-0,14	239.122	0,12	1.287.909	-1,41	270.608	-0,14
MAYO	2.090.702	-3,32	52.526	-2,01	302.784	-2,69	232.392	-2,81	1.241.869	-3,57	261.130	-3,50
JUNIO	2.054.113	-1,75	52.237	-0,55	294.905	-2,60	224.553	-3,37	1.218.365	-1,89	264.053	1,12
JULIO	2.014.218	-1,94	51.081	-2,21	289.929	-1,69	224.715	0,07	1.198.286	-1,65	250.207	-5,24
AGOSTO	2.049.639	1,76	50.020	-2,08	302.045	4,18	241.350	7,40	1.213.574	1,28	242.649	-3,02
SEPTIEMBRE	2.050.514	0,04	49.180	-1,68	296.428	-1,86	230.064	-4,68	1.224.165	0,87	250.676	3,31
OCTUBRE	2.075.811	1,23	49.669	0,99	295.318	-0,37	228.025	-0,89	1.251.246	2,21	251.552	0,35
NOVIEMBRE	2.121.089	2,18	51.733	4,16	295.011	-0,10	231.153	1,37	1.288.797	3,00	254.396	1,13
DICIEMBRE	2.112.715	-0,39	50.292	-2,79	303.582	2,91	252.699	9,32	1.264.785	-1,86	241.357	-5,13
AÑO 2005												
ENERO	2.176.599	3,02	55.704	10,76	311.643	2,66	257.056	1,72	1.333.246	5,41	218.950	-9,28
FEBRERO	2.165.420	-0,51	54.083	-2,91	309.165	-0,80	247.611	-3,67	1.333.490	0,02	221.071	0,97
MARZO	2.144.835	-0,95	56.453	4,38	310.497	0,43	247.405	-0,08	1.308.167	-1,90	222.313	0,56
ABRIL	2.095.945	-2,28	55.417	-1,84	304.003	-2,09	236.261	-4,50	1.276.372	-2,43	223.892	0,71
MAYO	2.007.393	-4,22	56.349	1,68	295.928	-2,66	219.919	-6,92	1.207.691	-5,38	227.506	1,61
JUNIO	1.974.860	-1,62	57.647	2,30	287.583	-2,82	212.251	-3,49	1.185.697	-1,82	231.682	1,84
JULIO	1.989.417	0,74	58.780	1,97	287.705	0,04	218.166	2,79	1.198.440	1,07	226.326	-2,31
AGOSTO	2.019.110	1,49	58.958	0,30	297.670	3,46	230.430	5,62	1.208.039	0,80	224.013	-1,02
SEPTIEMBRE	2.013.286	-0,29	60.744	3,03	290.639	-2,36	218.645	-5,11	1.207.863	-0,01	235.395	5,08
OCTUBRE	2.052.861	1,97	66.136	8,88	293.124	0,86	220.582	0,89	1.249.976	3,49	223.043	-5,25
NOVIEMBRE	2.095.580	2,08	66.737	0,91	293.531	0,14	223.833	1,47	1.282.800	2,63	228.679	2,53
DICIEMBRE	2.102.937	0,35	65.227	-2,26	301.319	2,65	245.100	9,50	1.266.389	-1,28	224.902	-1,65
AÑO 2006												
ENERO	2.171.503	3,26	66.401	1,80	305.207	1,29	241.161	-1,61	1.329.141	4,96	229.593	2,09
FEBRERO	2.169.277	-0,10	67.906	2,27	303.153	-0,67	234.506	-2,76	1.329.703	0,04	234.009	1,92
MARZO	2.148.530	-0,96	67.894	-0,02	299.694	-1,14	227.740	-2,89	1.316.339	-1,01	236.863	1,22
ABRIL	2.075.676	-3,39	64.653	-4,77	295.033	-1,56	220.871	-3,02	1.265.554	-3,86	229.565	-3,08
MAYO	2.004.528	-3,43	61.571	-4,77	285.714	-3,16	210.541	-4,68	1.222.927	-3,37	223.775	-2,52
JUNIO	1.959.754	-2,23	62.694	1,82	278.270	-2,61	207.356	-1,51	1.189.691	-2,72	221.743	-0,91
JULIO	1.954.984	-0,24	62.461	-0,37	276.777	-0,54	213.255	2,84	1.186.054	-0,31	216.437	-2,39
AGOSTO	1.983.677	1,47	61.613	-1,36	285.012	2,98	228.587	7,19	1.196.743	0,90	211.722	-2,18
SEPTIEMBRE	1.966.166	-0,88	61.520	-0,15	277.276	-2,71	215.645	-5,66	1.193.302	-0,29	218.423	3,16
OCTUBRE	1.992.836	1,36	62.937	2,30	276.553	-0,26	213.405	-1,04	1.215.596	1,87	224.345	2,71
NOVIEMBRE	2.023.164	1,52	63.888	1,51	275.517	-0,37	216.746	1,57	1.238.456	1,88	228.557	1,88
DICIEMBRE	2.022.873	-0,01	61.494	-3,75	282.148	2,41	236.771	9,24	1.224.869	-1,10	217.591	-4,80
AÑO 2007												
ENERO	2.082.508	2,95	62.785	2,10	283.787	0,58	230.292	-2,74	1.281.604	4,63	224.040	2,96
FEBRERO	2.075.275	-0,35	63.102	0,50	280.838	-1,04	224.256	-2,62	1.279.232	-0,19	227.847	1,70
MARZO	2.059.451	-0,76	64.001	1,42	279.615	-0,44	219.796	-1,99	1.264.924	-1,12	231.115	1,43
ABRIL	2.023.124	-1,76	63.235	-1,20	277.313	-0,82	218.241	-0,71	1.234.129	-2,43	230.206	-0,39
MAYO	1.973.231	-2,47	62.654	-0,92	270.156	-2,58	214.243	-1,83	1.201.624	-2,63	224.554	-2,46
JUNIO	1.965.869	-0,37	63.928	2,03	265.509	-1,72	216.895	1,24	1.191.208	-0,87	228.329	1,68
JULIO	1.970.338	0,23	64.431	0,79	266.067	0,21	228.795	5,49	1.190.159	-0,09	220.886	-3,26
AGOSTO	2.028.296	2,94	65.341	1,41	276.997	4,11	250.883	9,65	1.218.721	2,40	216.354	-2,05
SEPTIEMBRE	2.017.363	-0,54	65.158	-0,28	269.917	-2,56	238.892	-4,78	1.221.460	0,22	221.936	2,58
OCTUBRE	2.048.577	1,55	66.765	2,47	270.556	0,24	240.385	0,62	1.253.805	2,65	217.066	-2,19
NOVIEMBRE	2.094.473	2,24	69.210	3,66	271.538	0,36	251.565	4,65	1.283.684	2,38	218.476	0,65
DICIEMBRE	2.129.547	1,67	68.812	-0,58	279.981	3,11	283.867	12,84	1.284.250	0,04	212.637	-2,67
AÑO 2008												
ENERO	2.261.925	6,22	75.361	9,52	289.695	3,47	292.797	3,15	1.382.354	7,64	221.718	4,27
FEBRERO	2.315.331	2,36	84.219	11,75	290.985	0,45	305.263	4,26	1.406.114	1,72	228.750	3,17
MARZO	2.300.975	-0,62	75.692	-10,12	292.313	0,46	316.990	3,84	1.384.009	-1,57	231.971	1,41
ABRIL	2.338.517	1,63	77.407	2,27	296.943	1,58	333.637	5,25	1.401.464	1,26	229.066	-1,25
MAYO	2.353.575	0,64	77.327	-0,10	299.496	0,86	349.128	4,64	1.397.851	-0,26	229.773	0,31
JUNIO	2.390.424	1,57	80.665	4,32	301.480	0,66	370.208	6,04	1.402.406	0,33	235.665	2,56
JULIO												
AGOSTO												
SEPTIEMBRE												
OCTUBRE												
NOVIEMBRE												
DICIEMBRE												

(*) Los datos anteriores a Mayo 2005 (fecha de entrada en funcionamiento del SISPE) son reconstruidos

DEMANDANTES DE EMPLEO, PARO REGISTRADO, CONTRATOS Y PRESTACIONES

JUNIO 2008

PARO REGISTRADO. VARIACIÓN INTERANUAL SEGÚN SECTOR DE ACTIVIDAD ECONÓMICA. SERIES *

	TOTAL		AGRICULTURA		INDUSTRIA		CONSTRUCCIÓN		SERVICIOS		SIN EMP.ANTERIOR	
	ABSOLUTA	%	ABSOLUTA	%	ABSOLUTA	%	ABSOLUTA	%	ABSOLUTA	%	ABSOLUTA	%
AÑO 2004												
ENERO	47.404	2,17	-6	-0,01	-4.531	-1,39	9.180	3,77	48.993	3,79	-6.231	-2,28
FEBRERO	39.084	1,79	-438	-0,82	-7.269	-2,25	9.122	3,89	47.230	3,66	-9.562	-3,43
MARZO	18.048	0,83	-8	-0,02	-9.808	-3,05	7.994	3,46	32.430	2,55	-12.560	-4,43
ABRIL	57.930	2,75	1.200	2,29	-8.071	-2,53	10.243	4,48	61.923	5,05	-7.365	-2,65
MAYO	55.100	2,71	2.462	4,92	-6.770	-2,19	12.100	5,49	58.696	4,96	-11.387	-4,18
JUNIO	33.745	1,67	2.456	4,93	-7.495	-2,48	6.499	2,98	46.364	3,96	-14.079	-5,06
JULIO	18.254	0,91	2.084	4,25	-8.358	-2,80	4.837	2,20	33.670	2,89	-13.979	-5,29
AGOSTO	32.964	1,63	2.562	5,40	-6.034	-1,96	7.759	3,32	40.865	3,48	-12.187	-4,78
SEPTIEMBRE	10.884	0,53	2.255	4,81	-8.761	-2,87	3.903	1,73	28.127	2,35	-14.641	-5,52
OCTUBRE	-20.795	-0,99	1.718	3,58	-11.103	-3,62	1.929	0,85	6.188	0,50	-19.528	-7,20
NOVIEMBRE	-22.117	-1,03	1.791	3,59	-12.278	-4,00	1.701	0,74	6.009	0,47	-19.340	-7,07
DICIEMBRE	-68.533	-3,14	-24	-0,05	-17.072	-5,32	-15.163	-5,66	-14.835	-1,16	-21.439	-8,16
AÑO 2005												
ENERO	-55.961	-2,51	4.603	9,01	-9.429	-2,94	4.517	1,79	-8.078	-0,60	-47.573	-17,85
FEBRERO	-53.880	-2,43	1.155	2,18	-7.323	-2,31	3.769	1,55	-3.725	-0,28	-47.756	-17,76
MARZO	-36.711	-1,68	2.725	5,07	-1.108	-0,36	8.565	3,59	1.790	0,14	-48.683	-17,96
ABRIL	-66.460	-3,07	1.814	3,38	-7.160	-2,30	-2.861	-1,20	-11.537	-0,90	-46.716	-17,26
MAYO	-83.309	-3,98	3.823	7,28	-6.856	-2,26	-12.473	-5,37	-34.178	-2,75	-33.624	-12,88
JUNIO	-79.253	-3,86	5.410	10,36	-7.322	-2,48	-12.302	-5,48	-32.668	-2,68	-32.371	-12,26
JULIO	-24.801	-1,23	7.699	15,07	-2.224	-0,77	-6.549	-2,91	154	0,01	-23.881	-9,54
AGOSTO	-30.529	-1,49	8.938	17,87	-4.375	-1,45	-10.920	-4,52	-5.535	-0,46	-18.636	-7,68
SEPTIEMBRE	-37.228	-1,82	11.564	23,51	-5.789	-1,95	-11.419	-4,96	-16.302	-1,33	-15.281	-6,10
OCTUBRE	-22.950	-1,11	16.467	33,15	-2.194	-0,74	-7.443	-3,26	-1.270	-0,10	-28.509	-11,33
NOVIEMBRE	-25.509	-1,20	15.004	29,00	-1.480	-0,50	-7.320	-3,17	-5.997	-0,47	-25.717	-10,11
DICIEMBRE	-9.778	-0,46	14.935	29,70	-2.263	-0,75	-7.599	-3,01	1.604	0,13	-16.455	-6,82
AÑO 2006												
ENERO	-5.096	-0,23	10.697	19,20	-6.436	-2,07	-15.895	-6,18	-4.105	-0,31	10.643	4,86
FEBRERO	3.857	0,18	13.823	25,56	-6.012	-1,94	-13.105	-5,29	-3.787	-0,28	12.938	5,85
MARZO	3.695	0,17	11.441	20,27	-10.803	-3,48	-19.665	-7,95	8.172	0,62	14.550	6,54
ABRIL	-20.269	-0,97	9.236	16,67	-8.970	-2,95	-15.390	-6,51	-10.818	-0,85	5.673	2,53
MAYO	-2.865	-0,14	5.222	9,27	-10.214	-3,45	-9.378	-4,26	15.236	1,26	-3.731	-1,64
JUNIO	-15.106	-0,76	5.047	8,76	-9.313	-3,24	-4.895	-2,31	3.994	0,34	-9.939	-4,29
JULIO	-34.433	-1,73	3.681	6,26	-10.928	-3,80	-4.911	-2,25	-12.386	-1,03	-9.889	-4,37
AGOSTO	-35.433	-1,75	2.655	4,50	-12.658	-4,25	-1.843	-0,80	-11.296	-0,94	-12.291	-5,49
SEPTIEMBRE	-47.120	-2,34	776	1,28	-13.363	-4,60	-3.000	-1,37	-14.561	-1,21	-16.972	-7,21
OCTUBRE	-60.025	-2,92	-3.199	-4,84	-16.571	-5,65	-7.177	-3,25	-34.380	-2,75	1.302	0,58
NOVIEMBRE	-72.416	-3,46	-2.849	-4,27	-18.014	-6,14	-7.087	-3,17	-44.344	-3,46	-122	-0,05
DICIEMBRE	-80.064	-3,81	-3.733	-5,72	-19.171	-6,36	-8.329	-3,40	-41.520	-3,28	-7.311	-3,25
AÑO 2007												
ENERO	-88.995	-4,10	-3.616	-5,45	-21.420	-7,02	-10.869	-4,51	-47.537	-3,58	-5.553	-2,42
FEBRERO	-94.002	-4,33	-4.804	-7,07	-22.315	-7,36	-10.250	-4,37	-50.471	-3,80	-6.162	-2,63
MARZO	-89.079	-4,15	-3.893	-5,73	-20.079	-6,70	-7.944	-3,49	-51.415	-3,91	-5.748	-2,43
ABRIL	-52.552	-2,53	-1.418	-2,19	-17.720	-6,01	-2.630	-1,19	-31.425	-2,48	641	0,28
MAYO	-31.297	-1,56	1.083	1,76	-15.558	-5,45	3.702	1,76	-21.303	-1,74	779	0,35
JUNIO	6.115	0,31	1.234	1,97	-12.761	-4,59	9.539	4,60	1.517	0,13	6.586	2,97
JULIO	15.354	0,79	1.970	3,15	-10.710	-3,87	15.540	7,29	4.105	0,35	4.449	2,06
AGOSTO	44.619	2,25	3.728	6,05	-8.015	-2,81	22.296	9,75	21.978	1,84	4.632	2,19
SEPTIEMBRE	51.197	2,60	3.638	5,91	-7.359	-2,65	23.247	10,78	28.158	2,36	3.513	1,61
OCTUBRE	55.741	2,80	3.828	6,08	-5.997	-2,17	26.980	12,64	38.209	3,14	-7.279	-3,24
NOVIEMBRE	71.309	3,52	5.322	8,33	-3.979	-1,44	34.819	16,06	45.228	3,65	-10.081	-4,41
DICIEMBRE	106.674	5,27	7.318	11,90	-2.167	-0,77	47.096	19,89	59.381	4,85	-4.954	-2,28
AÑO 2008												
ENERO	179.417	8,62	12.576	20,03	5.908	2,08	62.505	27,14	100.750	7,86	-2.322	-1,04
FEBRERO	240.056	11,57	21.117	33,46	10.147	3,61	81.007	36,12	126.882	9,92	903	0,40
MARZO	241.524	11,73	11.691	18,27	12.698	4,54	97.194	44,22	119.085	9,41	856	0,37
ABRIL	315.393	15,59	14.172	22,41	19.630	7,08	115.396	52,88	167.335	13,56	-1.140	-0,50
MAYO	380.344	19,28	14.673	23,42	29.340	10,86	134.885	62,96	196.227	16,33	5.219	2,32
JUNIO	424.555	21,60	16.737	26,18	35.971	13,55	153.313	70,69	211.198	17,73	7.336	3,21
JULIO												
AGOSTO												
SEPTIEMBRE												
OCTUBRE												
NOVIEMBRE												
DICIEMBRE												

(*) Los datos anteriores a Mayo 2005 (fecha de entrada en funcionamiento del SISPE) son reconstruidos

EVOLUCIÓN DEL PARO REGISTRADO POR SECTORES

2004 - 2008

AGRICULTURA

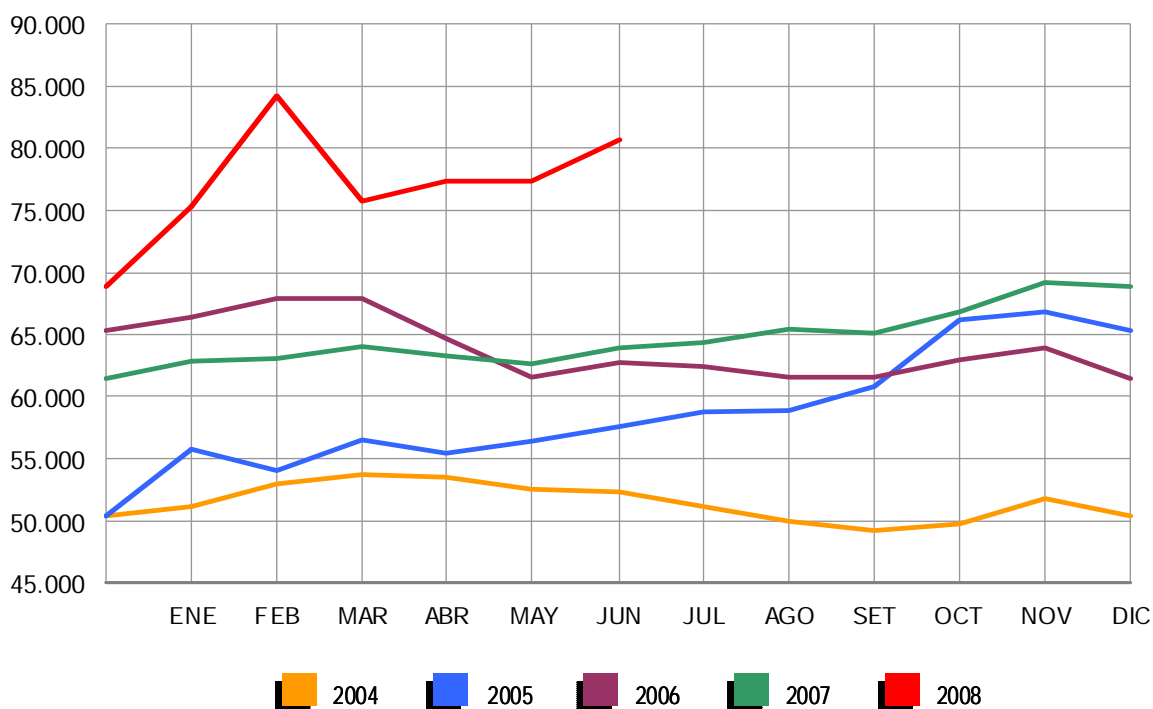

EVOLUCIÓN DEL PARO REGISTRADO POR SECTORES

2004 - 2008

INDUSTRIA

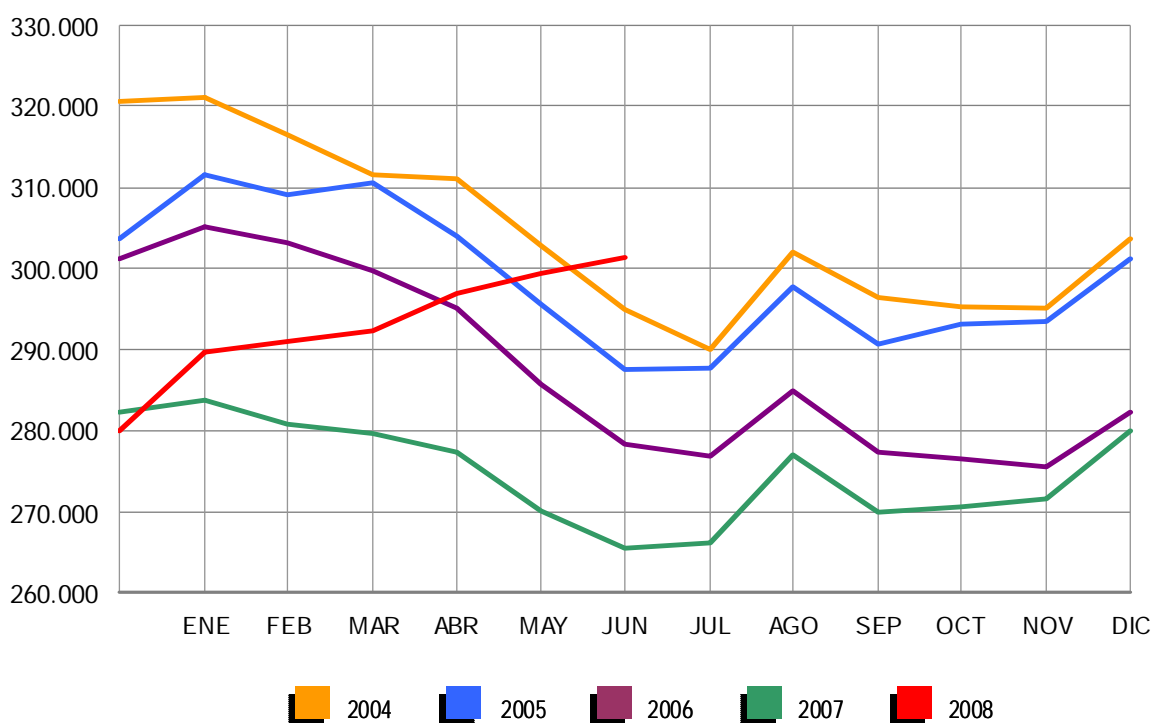

EVOLUCIÓN DEL PARO REGISTRADO POR SECTORES

2004 - 2008

CONSTRUCCIÓN

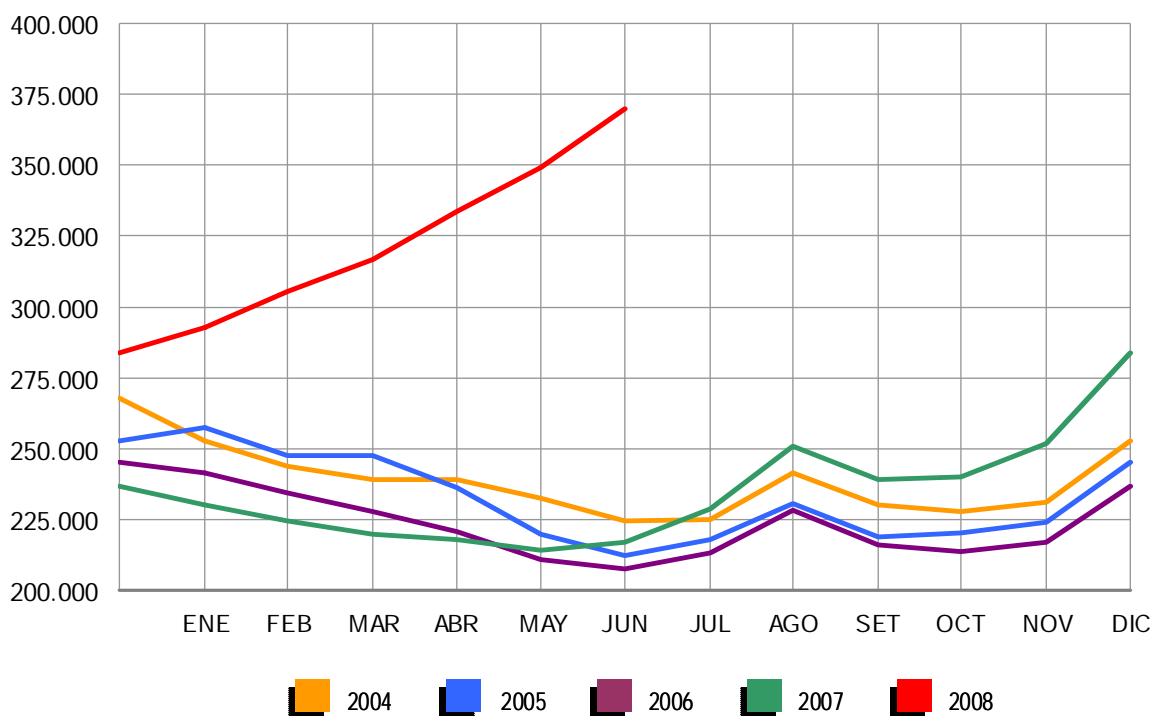

EVOLUCIÓN DEL PARO REGISTRADO POR SECTORES

2004 - 2008

SERVICIOS

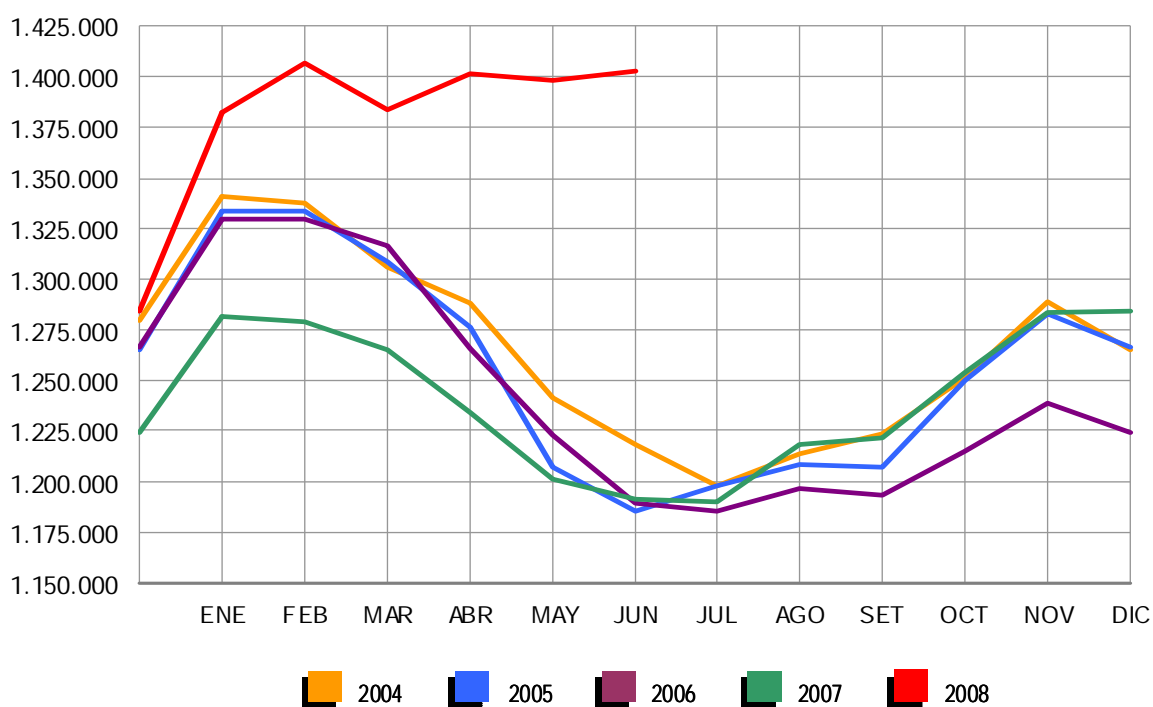

EVOLUCIÓN DEL PARO REGISTRADO POR SECTORES

2004 - 2008

COLECTIVO SIN EMPLEO ANTERIOR

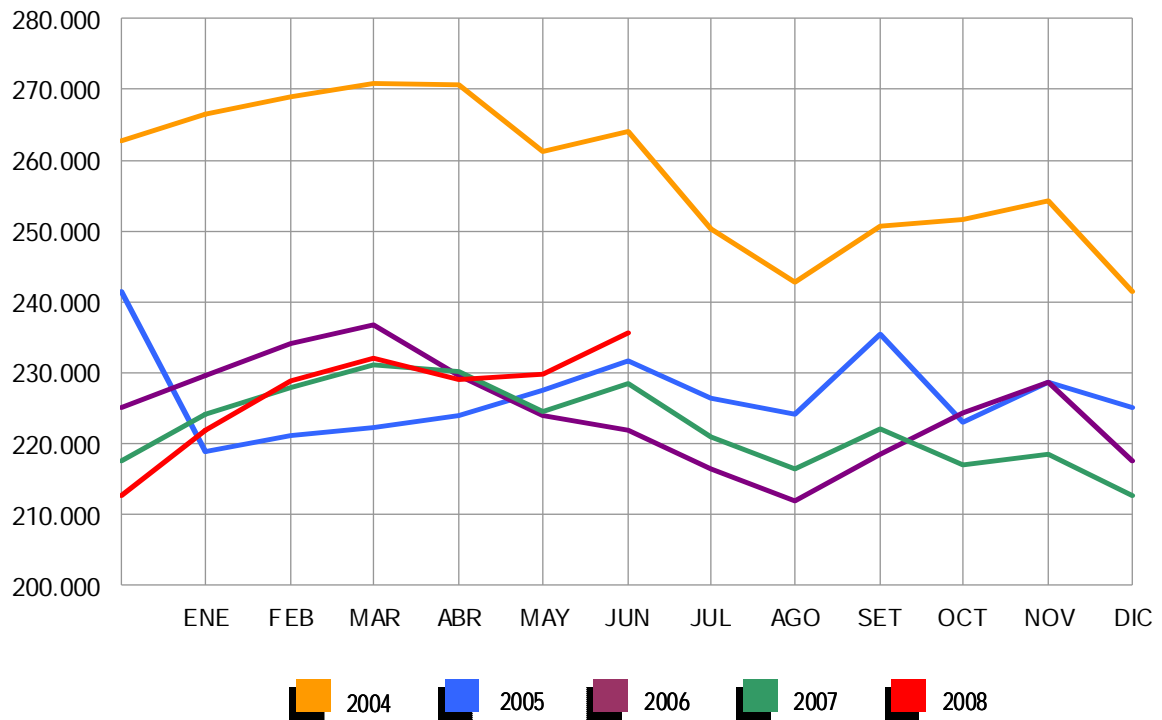

JUNIO 2008

PARO REGISTRADO (EXTRANJEROS) POR SEXO, EDAD Y SECTOR DE ACTIVIDAD ECONÓMICA

	TOTAL	VARIACIÓN				ZONA ORIGEN	
		MENSUAL		ANUAL		PAIS COMUNITARIO	PAIS EXTRACOMUNIT.
		ABSOLUTA	RELATIVA	ABSOLUTA	RELATIVA		
TOTAL	258.800	9.973	4,01	110.246	74,21	74.430	184.370
SEXO:							
HOMBRES	160.568	10.332	6,88	83.528	108,42	42.234	118.334
MUJERES	98.232	-359	-0,36	26.718	37,36	32.196	66.036
MENORES DE 25 AÑOS:							
HOMBRES	15.353	858	5,92	7.856	104,79	4.238	11.115
MUJERES	9.912	37	0,37	2.770	38,78	3.226	6.686
TOTAL	25.265	895	3,67	10.626	72,59	7.464	17.801
MAYORES DE 25 AÑOS:							
HOMBRES	145.215	9.474	6,98	75.672	108,81	37.996	107.219
MUJERES	88.320	-396	-0,45	23.948	37,20	28.970	59.350
TOTAL	233.535	9.078	4,04	99.620	74,39	66.966	166.569
SECTOR:							
AGRICULTURA	12.986	1.566	13,71	5.324	69,49	2.907	10.079
INDUSTRIA	18.370	581	3,27	7.592	70,44	5.448	12.922
CONSTRUCCIÓN	72.224	6.475	9,85	42.102	139,77	17.263	54.961
SERVICIOS	125.189	-342	-0,27	43.499	53,25	38.470	86.719
SIN EMPLEO ANTERIOR	30.031	1.693	5,97	11.729	64,09	10.342	19.689

PARO REGISTRADO (EXTRANJEROS) POR COMUNIDADES AUTÓNOMAS

COMUNIDADES AUTÓNOMAS	TOTAL	VARIACIÓN				ZONA ORIGEN	
		MENSUAL		ANUAL		PAIS COMUNITARIO	PAIS EXTRACOMUNIT.
		ABSOLUTA	RELATIVA	ABSOLUTA	RELATIVA		
ANDALUCÍA	31.362	2.909	10,22	10.261	48,63	11.515	19.847
ARAGÓN	8.068	619	8,31	3.987	97,70	2.968	5.100
ASTURIAS	2.357	-12	-0,51	623	35,93	740	1.617
ILLES BALEARS	8.257	430	5,49	3.394	69,79	2.463	5.794
CANARIAS	16.975	367	2,21	5.671	50,17	5.587	11.388
CANTABRIA	1.746	48	2,83	777	80,19	474	1.272
CASTILLA LA MANCHA	12.335	808	7,01	6.230	102,05	4.727	7.608
CASTILLA LEÓN	8.584	128	1,51	3.475	68,02	3.579	5.005
CATALUÑA	51.607	1.081	2,14	25.825	100,17	9.997	41.610
COM. VALENCIANA	36.104	1.360	3,91	16.388	83,12	12.561	23.543
EXTREMADURA	1.845	57	3,19	494	36,57	820	1.025
GALICIA	6.973	-63	-0,90	1.792	34,59	2.845	4.128
MADRID	46.728	956	2,09	20.668	79,31	11.771	34.957
MURCIA	11.310	987	9,56	5.742	103,13	1.485	9.825
NAVARRA	3.747	178	4,99	1.564	71,64	887	2.860
PAÍS VASCO	5.773	-55	-0,94	2.018	53,74	1.329	4.444
LA RIOJA	2.391	114	5,01	1.055	78,97	641	1.750
CEUTA	989	35	3,67	69	7,50	13	976
MELILLA	1.649	26	1,60	213	14,83	28	1.621
TOTAL	258.800	9.973	4,01	110.246	74,21	74.430	184.370

JUNIO 2008

PARO REGISTRADO (EXTRANJEROS) SEGÚN SEXO Y EDAD. SERIES *

	TOTAL	HOMBRES	MUJERES	MENORES DE 25 AÑOS			RESTO EDADES		
				TOTAL	HOMBRES	MUJERES	TOTAL	HOMBRES	MUJERES
AÑO 2005									
ENERO	124.930	66.231	58.699	13.483	7.082	6.401	111.447	59.149	52.298
FEBRERO	122.789	63.240	59.549	13.336	6.794	6.542	109.453	56.446	53.007
MARZO	123.960	63.687	60.273	13.536	6.885	6.651	110.424	56.802	53.622
ABRIL	119.618	59.938	59.680	13.084	6.577	6.507	106.534	53.361	53.173
MAYO	106.425	51.938	54.487	11.496	5.665	5.831	94.929	46.273	48.656
JUNIO	104.728	51.177	53.551	11.222	5.534	5.688	93.506	45.643	47.863
JULIO	109.432	56.341	53.091	11.440	5.892	5.548	97.992	50.449	47.543
AGOSTO	114.096	60.600	53.496	11.894	6.249	5.645	102.202	54.351	47.851
SEPTIEMBRE	120.564	61.837	58.727	13.989	7.249	6.740	106.575	54.588	51.987
OCTUBRE	132.799	68.207	64.592	15.978	8.341	7.637	116.821	59.866	56.955
NOVIEMBRE	145.809	74.046	71.763	18.072	9.414	8.658	127.737	64.632	63.105
DICIEMBRE	153.480	81.598	71.882	18.290	9.796	8.494	135.190	71.802	63.388
AÑO 2006									
ENERO	161.169	84.077	77.092	18.743	9.775	8.968	142.426	74.302	68.124
FEBRERO	164.655	84.290	80.365	19.323	9.880	9.443	145.332	74.410	70.922
MARZO	157.027	77.861	79.166	18.037	8.959	9.078	138.990	68.902	70.088
ABRIL	141.939	70.681	71.258	15.813	7.911	7.902	126.126	62.770	63.356
MAYO	128.989	63.325	65.664	13.958	6.845	7.113	115.031	56.480	58.551
JUNIO	127.327	63.526	63.801	13.729	6.807	6.922	113.598	56.719	56.879
JULIO	133.109	69.734	63.375	14.534	7.636	6.898	118.575	62.098	56.477
AGOSTO	137.640	74.698	62.942	14.625	7.891	6.734	123.015	66.807	56.208
SEPTIEMBRE	139.637	72.883	66.754	15.559	8.118	7.441	124.078	64.765	59.313
OCTUBRE	148.027	75.976	72.051	16.883	8.642	8.241	131.144	67.334	63.810
NOVIEMBRE	161.357	82.179	79.178	18.695	9.557	9.138	142.662	72.622	70.040
DICIEMBRE	170.150	92.159	77.991	18.498	9.920	8.578	151.652	82.239	69.413
AÑO 2007									
ENERO	173.824	90.271	83.553	18.667	9.556	9.111	155.157	80.715	74.442
FEBRERO	167.934	84.589	83.345	17.621	8.721	8.900	150.313	75.868	74.445
MARZO	162.435	80.382	82.053	17.054	8.157	8.897	145.381	72.225	73.156
ABRIL	154.139	77.153	76.986	15.650	7.644	8.006	138.489	69.509	68.980
MAYO	148.792	74.805	73.987	14.905	7.331	7.574	133.887	67.474	66.413
JUNIO	148.554	77.040	71.514	14.639	7.497	7.142	133.915	69.543	64.372
JULIO	158.047	87.315	70.732	15.189	8.264	6.925	142.858	79.051	63.807
AGOSTO	167.759	97.124	70.635	15.851	8.997	6.854	151.908	88.127	63.781
SEPTIEMBRE	170.581	95.459	75.122	16.702	9.053	7.649	153.879	86.406	67.473
OCTUBRE	181.820	99.501	82.319	18.318	9.745	8.573	163.502	89.756	73.746
NOVIEMBRE	198.354	109.032	89.322	20.225	10.791	9.434	178.129	98.241	79.888
DICIEMBRE	211.964	123.018	88.946	20.794	11.696	9.098	191.170	111.322	79.848
AÑO 2008									
ENERO	240.707	137.001	103.706	23.947	13.246	10.701	216.760	123.755	93.005
FEBRERO	258.365	146.456	111.909	25.758	14.220	11.538	232.607	132.236	100.371
MARZO	240.111	139.807	100.304	23.834	13.435	10.399	216.277	126.372	89.905
ABRIL	246.066	145.705	100.361	24.494	14.183	10.311	221.572	131.522	90.050
MAYO	248.827	150.236	98.591	24.370	14.495	9.875	224.457	135.741	88.716
JUNIO	258.800	160.568	98.232	25.265	15.353	9.912	233.535	145.215	88.320
JULIO									
AGOSTO									
SEPTIEMBRE									
OCTUBRE									
NOVIEMBRE									
DICIEMBRE									

(*) Los datos anteriores a Mayo 2005 (fecha de entrada en funcionamiento del SISPE) son reconstruidos

JUNIO 2008

PARO REGISTRADO (EXTRANJEROS) SEGÚN SECTOR DE ACTIVIDAD ECONÓMICA Y PORCENTAJE DE VARIACIÓN MENSUAL. SERIES *

	TOTAL		AGRICULTURA		INDUSTRIA		CONSTRUCCIÓN		SERVICIOS		SIN EMP.ANTERIOR	
	ABSOLUTO	%	ABSOLUTO	%	ABSOLUTO	%	ABSOLUTO	%	ABSOLUTO	%	ABSOLUTO	%
AÑO 2005												
ENERO	124.930		5.289		9.313		20.831		70.872		18.625	
FEBRERO	122.789	-1,71	4.350	-17,75	9.277	-0,39	19.797	-4,96	70.416	-0,64	18.949	1,74
MARZO	123.960	0,95	6.175	41,95	9.303	0,28	19.564	-1,18	68.984	-2,03	19.934	5,20
ABRIL	119.618	-3,50	5.947	-3,69	8.930	-4,01	17.767	-9,19	66.602	-3,45	20.372	2,20
MAYO	106.425	-11,03	4.453	-25,12	8.248	-7,64	15.675	-11,77	59.116	-11,24	18.933	-7,06
JUNIO	104.728	-1,59	5.066	13,77	8.099	-1,81	15.709	0,22	57.478	-2,77	18.376	-2,94
JULIO	109.432	4,49	6.010	18,63	8.349	3,09	18.869	20,12	58.634	2,01	17.570	-4,39
AGOSTO	114.096	4,26	6.313	5,04	8.950	7,20	20.818	10,33	60.565	3,29	17.450	-0,68
SEPTIEMBRE	120.564	5,67	7.337	16,22	8.953	0,03	19.479	-6,43	65.077	7,45	19.718	13,00
OCTUBRE	132.799	10,15	10.218	39,27	9.503	6,14	20.347	4,46	73.153	12,41	19.578	-0,71
NOVIEMBRE	145.809	9,80	8.943	-12,48	10.199	7,32	21.606	6,19	83.328	13,91	21.733	11,01
DICIEMBRE	153.480	5,26	9.382	4,91	11.153	9,35	25.990	20,29	85.204	2,25	21.751	0,08
AÑO 2006												
ENERO	161.169	5,01	9.369	-0,14	11.821	5,99	26.236	0,95	91.458	7,34	22.285	2,46
FEBRERO	164.655	2,16	10.167	8,52	11.872	0,43	25.204	-3,93	94.212	3,01	23.200	4,11
MARZO	157.027	-4,63	9.618	-5,40	11.232	-5,39	22.964	-8,89	90.802	-3,62	22.411	-3,40
ABRIL	141.939	-9,61	7.984	-16,99	10.560	-5,98	21.725	-5,40	81.303	-10,46	20.367	-9,12
MAYO	128.989	-9,12	6.321	-20,83	9.809	-7,11	19.971	-8,07	74.040	-8,93	18.848	-7,46
JUNIO	127.327	-1,29	7.413	17,28	9.515	-3,00	20.694	3,62	71.190	-3,85	18.515	-1,77
JULIO	133.109	4,54	7.855	5,96	10.015	5,25	24.891	20,28	71.770	0,81	18.578	0,34
AGOSTO	137.640	3,40	7.401	-5,78	10.691	6,75	28.219	13,37	73.477	2,38	17.852	-3,91
SEPTIEMBRE	139.637	1,45	7.135	-3,59	10.329	-3,39	26.471	-6,19	76.891	4,65	18.811	5,37
OCTUBRE	148.027	6,01	7.276	1,98	10.692	3,51	26.435	-0,14	83.915	9,14	19.709	4,77
NOVIEMBRE	161.357	9,01	7.247	-0,40	11.243	5,15	27.662	4,64	94.548	12,67	20.657	4,81
DICIEMBRE	170.150	5,45	7.109	-1,90	12.339	9,75	34.561	24,94	96.740	2,32	19.401	-6,08
AÑO 2007												
ENERO	173.824	2,16	7.169	0,84	12.511	1,39	32.669	-5,47	101.341	4,76	20.134	3,78
FEBRERO	167.934	-3,39	6.960	-2,92	12.159	-2,81	30.191	-7,59	99.002	-2,31	19.622	-2,54
MARZO	162.435	-3,27	7.096	1,95	11.747	-3,39	28.370	-6,03	95.296	-3,74	19.926	1,55
ABRIL	154.139	-5,11	6.903	-2,72	11.272	-4,04	28.195	-0,62	88.256	-7,39	19.513	-2,07
MAYO	148.792	-3,47	6.881	-0,32	10.773	-4,43	27.873	-1,14	84.208	-4,59	19.057	-2,34
JUNIO	148.554	-0,16	7.662	11,35	10.778	0,05	30.122	8,07	81.690	-2,99	18.302	-3,96
JULIO	158.047	6,39	8.651	12,91	11.409	5,85	36.942	22,64	83.395	2,09	17.650	-3,56
AGOSTO	167.759	6,15	8.776	1,44	12.369	8,41	42.767	15,77	86.701	3,96	17.146	-2,86
SEPTIEMBRE	170.581	1,68	8.578	-2,26	12.226	-1,16	40.467	-5,38	90.981	4,94	18.329	6,90
OCTUBRE	181.820	6,59	8.560	-0,21	12.621	3,23	40.319	-0,37	100.320	10,26	20.000	9,12
NOVIEMBRE	198.354	9,09	9.078	6,05	13.473	6,75	43.571	8,07	111.885	11,53	20.347	1,74
DICIEMBRE	211.964	6,86	9.389	3,43	14.803	9,87	53.055	21,77	115.592	3,31	19.125	-6,01
AÑO 2008												
ENERO	240.707	13,56	12.490	33,03	16.926	14,34	55.841	5,25	133.688	15,66	21.762	13,79
FEBRERO	258.365	7,34	16.675	33,51	17.501	3,40	58.020	3,90	140.617	5,18	25.552	17,42
MARZO	240.111	-7,07	10.971	-34,21	16.695	-4,61	58.939	1,58	127.706	-9,18	25.800	0,97
ABRIL	246.066	2,48	11.384	3,76	17.274	3,47	62.519	6,07	127.818	0,09	27.071	4,93
MAYO	248.827	1,12	11.420	0,32	17.789	2,98	65.749	5,17	125.531	-1,79	28.338	4,68
JUNIO	258.800	4,01	12.986	13,71	18.370	3,27	72.224	9,85	125.189	-0,27	30.031	5,97
JULIO												
AGOSTO												
SEPTIEMBRE												
OCTUBRE												
NOVIEMBRE												
DICIEMBRE												

(*) Los datos anteriores a Mayo 2005 (fecha de entrada en funcionamiento del SISPE) son reconstruidos

JUNIO 2008

PARO REGISTRADO POR CC.AA. Y PROVINCIAS

PROVINCIA AUTONOMÍA	TOTAL	VARIACIÓN			
		MENSUAL		ANUAL	
		ABSOLUTA	RELATIVA	ABSOLUTA	RELATIVA
ALMERÍA	40.914	4.504	12,37	9.504	30,26
CÁDIZ	117.104	1.649	1,43	17.151	17,16
CÓRDOBA	54.430	2.227	4,27	5.581	11,43
GRANADA	53.843	2.375	4,61	10.175	23,30
HUELVA	32.435	1.478	4,77	3.824	13,37
JAÉN	36.861	1.369	3,86	4.021	12,24
MÁLAGA	103.495	1.221	1,19	20.946	25,37
SEVILLA	131.252	4.107	3,23	16.218	14,10
ANDALUCÍA	570.334	18.930	3,43	87.420	18,10
HUESCA	6.369	-92	-1,42	1.624	34,23
TERUEL	4.178	51	1,24	635	17,92
ZARAGOZA	31.140	847	2,80	6.263	25,18
ARAGÓN	41.687	806	1,97	8.522	25,70
ASTURIAS	48.959	-1.819	-3,58	2.595	5,60
ILLES BALEARS	36.929	490	1,34	9.216	33,26
LAS PALMAS	98.858	2.264	2,34	22.169	28,91
STA. CRUZ DE TENERIFE	76.966	2.049	2,74	18.098	30,74
CANARIAS	175.824	4.313	2,51	40.267	29,70
CANTABRIA	22.984	-367	-1,57	3.603	18,59
ALBACETE	24.106	-811	-3,25	2.409	11,10
CIUDAD REAL	29.504	-354	-1,19	4.353	17,31
CUENCA	8.612	-358	-3,99	1.020	13,44
GUADALAJARA	8.913	-30	-0,34	2.632	41,90
TOLEDO	35.311	410	1,17	8.824	33,31
CASTILLA LA MANCHA	106.446	-1.143	-1,06	19.238	22,06
ÁVILA	8.432	-77	-0,90	1.684	24,96
BURGOS	13.322	-505	-3,65	2.080	18,50
LEÓN	24.722	-88	-0,35	2.299	10,25
PALENCIA	7.897	-366	-4,43	841	11,92
SALAMANCA	19.080	-612	-3,11	1.546	8,82
SEGOVIA	5.032	-86	-1,68	1.395	38,36
SORIA	2.347	-126	-5,10	222	10,45
VALLADOLID	25.891	-304	-1,16	2.918	12,70
ZAMORA	9.505	-264	-2,70	856	9,90
CASTILLA LEÓN	116.228	-2.428	-2,05	13.841	13,52
BARCELONA	238.719	5.140	2,20	44.991	23,22
GIRONA	26.827	16	0,06	7.671	40,04
LLEIDA	13.232	400	3,12	3.698	38,79
TARRAGONA	32.644	619	1,93	9.572	41,49
CATALUÑA	311.422	6.175	2,02	65.932	26,86
ALICANTE-ALACANT	109.763	1.343	1,24	27.206	32,95
CASTELLÓN-CASTELLÓ	25.670	1.149	4,69	10.630	70,68
VALENCIA-VALÈNCIA	127.432	4.730	3,85	31.029	32,19
COM. VALENCIANA	262.865	7.222	2,83	68.865	35,50
BADAJOS	56.159	929	1,68	4.498	8,71
CÁCERES	26.096	569	2,23	3.851	17,31
EXTREMADURA	82.255	1.498	1,85	8.349	11,30
A CORUÑA	62.293	-1.577	-2,47	2.961	4,99
LUGO	14.412	-673	-4,46	637	4,62
OURENSE	18.796	-681	-3,50	723	4,00
PONTEVEDRA	57.207	-1.140	-1,95	5.231	10,06
GALICIA	152.708	-4.071	-2,60	9.552	6,67
MADRID	266.936	4.276	1,63	50.285	23,21
MURCIA	64.512	2.788	4,52	21.031	48,37
NAVARRA	22.737	450	2,02	3.541	18,45
ÁLAVA	10.825	-315	-2,83	960	9,73
GUIPÚZCOA	23.890	-430	-1,77	2.502	11,70
VIZCAYA	44.286	-265	-0,59	4.584	11,55
PAÍS VASCO	79.001	-1.010	-1,26	8.046	11,34
LA RIOJA	11.879	-45	-0,38	2.500	26,66
CEUTA	8.224	704	9,36	815	11,00
MELILLA	8.494	80	0,95	937	12,40
TOTAL	2.390.424	36.849	1,57	424.555	21,60

JUNIO 2008

PARO REGISTRADO SEGÚN SEXO Y EDAD POR CC.AA. Y PROVINCIAS

PROVINCIA AUTONOMÍA	TOTAL	HOMBRES	MUJERES	MENORES DE 25 AÑOS			RESTO DE EDADES		
				TOTAL	HOMBRES	MUJERES	TOTAL	HOMBRES	MUJERES
ALMERÍA	40.914	19.690	21.224	5.625	2.997	2.628	35.289	16.693	18.596
CÁDIZ	117.104	49.018	68.086	13.731	7.432	6.299	103.373	41.586	61.787
CÓRDOBA	54.430	22.552	31.878	6.975	3.672	3.303	47.455	18.880	28.575
GRANADA	53.843	26.222	27.621	7.183	3.974	3.209	46.660	22.248	24.412
HUELVA	32.435	15.017	17.418	4.368	2.363	2.005	28.067	12.654	15.413
JAÉN	36.861	14.583	22.278	5.431	2.714	2.717	31.430	11.869	19.561
MÁLAGA	103.495	48.440	55.055	11.527	6.446	5.081	91.968	41.994	49.974
SEVILLA	131.252	54.637	76.615	15.467	8.214	7.253	115.785	46.423	69.362
ANDALUCÍA	570.334	250.159	320.175	70.307	37.812	32.495	500.027	212.347	287.680
HUESCA	6.369	3.144	3.225	880	553	327	5.489	2.591	2.898
TERUEL	4.178	1.887	2.291	723	418	305	3.455	1.469	1.986
ZARAGOZA	31.140	14.266	16.874	3.843	2.308	1.535	27.297	11.958	15.339
ARAGÓN	41.687	19.297	22.390	5.446	3.279	2.167	36.241	16.018	20.223
ASTURIAS	48.959	19.920	29.039	4.528	2.442	2.086	44.431	17.478	26.953
ILLES BALEARS	36.929	19.476	17.453	5.017	2.928	2.089	31.912	16.548	15.364
LAS PALMAS	98.858	45.114	53.744	12.500	6.446	6.054	86.358	38.668	47.690
STA. CRUZ DE TENERIFE	76.966	35.524	41.442	8.932	4.608	4.324	68.034	30.916	37.118
CANARIAS	175.824	80.638	95.186	21.432	11.054	10.378	154.392	69.584	84.808
CANTABRIA	22.984	10.047	12.937	2.500	1.400	1.100	20.484	8.647	11.837
ALBACETE	24.106	8.605	15.501	3.297	1.658	1.639	20.809	6.947	13.862
CIUDAD REAL	29.504	11.171	18.333	4.515	2.170	2.345	24.989	9.001	15.988
CUENCA	8.612	3.322	5.290	992	522	470	7.620	2.800	4.820
GUADALAJARA	8.913	4.000	4.913	989	554	435	7.924	3.446	4.478
TOLEDO	35.311	14.371	20.940	4.552	2.341	2.211	30.759	12.030	18.729
CASTILLA LA MANCHA	106.446	41.469	64.977	14.345	7.245	7.100	92.101	34.224	57.877
ÁVILA	8.432	3.553	4.879	1.027	564	463	7.405	2.989	4.416
BURGOS	13.322	5.411	7.911	1.442	840	602	11.880	4.571	7.309
LEÓN	24.722	10.014	14.708	3.266	1.787	1.479	21.456	8.227	13.229
PALENCIA	7.897	3.263	4.634	1.059	572	487	6.838	2.691	4.147
SALAMANCA	19.080	6.808	12.272	2.138	1.109	1.029	16.942	5.699	11.243
SEGOVIA	5.032	2.340	2.692	662	407	255	4.370	1.933	2.437
SORIA	2.347	990	1.357	333	193	140	2.014	797	1.217
VALLADOLID	25.891	10.393	15.498	2.703	1.458	1.245	23.188	8.935	14.253
ZAMORA	9.505	3.665	5.840	1.122	590	532	8.383	3.075	5.308
CASTILLA LEÓN	116.228	46.437	69.791	13.752	7.520	6.232	102.476	38.917	63.559
BARCELONA	238.719	107.832	130.887	22.178	13.330	8.848	216.541	94.502	122.039
GIRONA	26.827	13.372	13.455	2.960	1.741	1.219	23.867	11.631	12.236
LLEIDA	13.232	6.609	6.623	1.655	954	701	11.577	5.655	5.922
TARRAGONA	32.644	16.630	16.014	4.137	2.466	1.671	28.507	14.164	14.343
CATALUÑA	311.422	144.443	166.979	30.930	18.491	12.439	280.492	125.952	154.540
ALICANTE-ALACANT	109.763	51.271	58.492	12.746	7.311	5.435	97.017	43.960	53.057
CASTELLÓN-CASTELLÓ	25.670	13.036	12.634	3.980	2.271	1.709	21.690	10.765	10.925
VALENCIA-VALÈNCIA	127.432	57.342	70.090	17.860	9.946	7.914	109.572	47.396	62.176
COM. VALENCIANA	262.865	121.649	141.216	34.586	19.528	15.058	228.279	102.121	126.158
BADAJOS	56.159	18.417	37.742	7.927	3.813	4.114	48.232	14.604	33.628
CÁCERES	26.096	10.217	15.879	3.973	1.898	2.075	22.123	8.319	13.804
EXTREMADURA	82.255	28.634	53.621	11.900	5.711	6.189	70.355	22.923	47.432
A CORUÑA	62.293	24.175	38.118	5.438	2.810	2.628	56.855	21.365	35.490
LUGO	14.412	6.170	8.242	1.446	740	706	12.966	5.430	7.536
OURENSE	18.796	7.091	11.705	1.590	811	779	17.206	6.280	10.926
PONTEVEDRA	57.207	21.870	35.337	5.950	3.145	2.805	51.257	18.725	32.532
GALICIA	152.708	59.306	93.402	14.424	7.506	6.918	138.284	51.800	86.484
MADRID	266.936	123.778	143.158	29.668	17.588	12.080	237.268	106.190	131.078
MURCIA	64.512	32.275	32.237	8.607	5.060	3.547	55.905	27.215	28.690
NAVARRA	22.737	9.552	13.185	2.509	1.442	1.067	20.228	8.110	12.118
ÁLAVA	10.825	4.268	6.557	863	494	369	9.962	3.774	6.188
GUIPÚZCOA	23.890	9.421	14.469	1.701	1.014	687	22.189	8.407	13.782
VIZCAYA	44.286	19.070	25.216	3.524	2.090	1.434	40.762	16.980	23.782
PAÍS VASCO	79.001	32.759	46.242	6.088	3.598	2.490	72.913	29.161	43.752
LA RIOJA	11.879	5.429	6.450	1.411	804	607	10.468	4.625	5.843
CEUTA	8.224	3.068	5.156	1.589	676	913	6.635	2.392	4.243
MELILLA	8.494	3.082	5.412	1.540	632	908	6.954	2.450	4.504
TOTAL	2.390.424	1.051.418	1.339.006	280.579	154.716	125.863	2.109.845	896.702	1.213.143

JUNIO 2008

PARO REGISTRADO SEGÚN SECTOR DE ACTIVIDAD ECONÓMICA POR CC.AA. Y PROVINCIAS

PROVINCIA AUTONOMÍA	TOTAL	AGRICULTURA	INDUSTRIA	CONSTRUCCIÓN	SERVICIOS	SIN EMPLEO ANTERIOR
ALMERÍA	40.914	4.648	2.103	8.622	21.470	4.071
CÁDIZ	117.104	5.371	8.633	21.127	56.841	25.132
CÓRDOBA	54.430	4.529	8.342	7.644	25.834	8.081
GRANADA	53.843	3.041	4.094	11.199	29.891	5.618
HUELVA	32.435	5.559	2.122	6.077	14.305	4.372
JAÉN	36.861	5.500	4.948	4.600	16.345	5.468
MÁLAGA	103.495	2.429	7.842	20.964	59.823	12.437
SEVILLA	131.252	8.820	13.587	19.742	70.982	18.121
ANDALUCÍA	570.334	39.897	51.671	99.975	295.491	83.300
HUESCA	6.369	260	833	1.404	3.490	382
TERUEL	4.178	142	734	731	2.258	313
ZARAGOZA	31.140	641	5.403	4.546	18.248	2.302
ARAGÓN	41.687	1.043	6.970	6.681	23.996	2.997
ASTURIAS	48.959	622	5.526	5.894	32.327	4.590
ILLES BALEARS	36.929	375	1.789	8.764	24.854	1.147
LAS PALMAS	98.858	2.722	3.791	15.218	64.500	12.627
STA. CRUZ DE TENERIFE	76.966	2.109	3.220	14.362	50.239	7.036
CANARIAS	175.824	4.831	7.011	29.580	114.739	19.663
CANTABRIA	22.984	285	2.608	3.855	14.089	2.147
ALBACETE	24.106	893	3.781	4.092	12.571	2.769
CIUDAD REAL	29.504	889	3.426	6.433	15.458	3.298
CUENCA	8.612	378	933	1.626	4.744	931
GUADALAJARA	8.913	124	827	1.407	6.135	420
TOLEDO	35.311	702	5.905	7.239	19.640	1.825
CASTILLA LA MANCHA	106.446	2.986	14.872	20.797	58.548	9.243
ÁVILA	8.432	456	1.107	1.635	4.121	1.113
BURGOS	13.322	491	2.402	1.895	7.112	1.422
LEÓN	24.722	566	3.303	2.933	13.754	4.166
PALENCIA	7.897	560	1.276	948	4.050	1.063
SALAMANCA	19.080	482	1.702	2.987	10.873	3.036
SEGOVIA	5.032	414	673	877	2.664	404
SORIA	2.347	98	442	268	1.244	295
VALLADOLID	25.891	1.262	3.686	2.769	14.418	3.756
ZAMORA	9.505	396	823	1.557	5.120	1.609
CASTILLA LEÓN	116.228	4.725	15.414	15.869	63.356	16.864
BARCELONA	238.719	2.041	54.592	26.050	144.138	11.898
GIRONA	26.827	598	4.988	5.033	15.078	1.130
LLEIDA	13.232	920	2.126	2.370	6.822	994
TARRAGONA	32.644	1.096	4.469	6.274	18.852	1.953
CATALUÑA	311.422	4.655	66.175	39.727	184.890	15.975
ALICANTE-ALACANT	109.763	2.226	25.051	18.998	55.097	8.391
CASTELLÓN-CASTELLO	25.670	817	4.484	5.318	13.673	1.378
VALENCIA-VALÈNCIA	127.432	3.053	19.488	18.295	78.461	8.135
COM. VALENCIANA	262.865	6.096	49.023	42.611	147.231	17.904
BADAJOS	56.159	2.539	4.029	6.693	32.498	10.400
CÁCERES	26.096	1.081	2.219	5.242	14.793	2.761
EXTREMADURA	82.255	3.620	6.248	11.935	47.291	13.161
A CORUÑA	62.293	1.851	9.896	7.618	34.538	8.390
LUGO	14.412	558	1.418	1.902	8.151	2.383
OURENSE	18.796	580	2.964	2.520	10.055	2.677
PONTEVEDRA	57.207	2.159	9.506	6.113	30.944	8.485
GALICIA	152.708	5.148	23.784	18.153	83.688	21.935
MADRID	266.936	1.557	20.368	37.938	195.550	11.523
MURCIA	64.512	3.081	8.985	14.681	33.537	4.228
NAVARRA	22.737	498	4.354	2.862	13.912	1.111
ÁLAVA	10.825	131	1.778	1.055	7.291	570
GUIPÚZCOA	23.890	209	5.134	1.745	15.523	1.279
VIZCAYA	44.286	441	6.677	4.945	28.779	3.444
PAÍS VASCO	79.001	781	13.589	7.745	51.593	5.293
LA RIOJA	11.879	372	2.771	1.724	6.335	677
CEUTA	8.224	34	209	555	5.156	2.270
MELILLA	8.494	59	113	862	5.823	1.637
TOTAL	2.390.424	80.665	301.480	370.208	1.402.406	235.665

JUNIO 2008

PARO REGISTRADO. VARIACIÓN MENSUAL SEGÚN SECTOR DE ACTIVIDAD ECONÓMICA POR CC.AA. Y PROVINCIAS

PROVINCIA AUTONOMÍA	TOTAL	AGRICULTURA	INDUSTRIA	CONSTRUCCIÓN	SERVICIOS	SIN EMPLEO ANTERIOR
ALMERÍA	4.504	841	139	772	2.247	505
CÁDIZ	1.649	78	349	1.136	-437	523
CÓRDOBA	2.227	264	305	531	658	469
GRANADA	2.375	131	213	933	787	311
HUELVA	1.478	453	108	357	275	285
JAÉN	1.369	203	136	457	248	325
MÁLAGA	1.221	31	37	1.013	-286	426
SEVILLA	4.107	522	403	1.141	1.390	651
ANDALUCÍA	18.930	2.523	1.690	6.340	4.882	3.495
HUESCA	-92	13	-36	87	-161	5
TERUEL	51	8	10	94	-106	45
ZARAGOZA	847	34	-15	775	-219	272
ARAGÓN	806	55	-41	956	-486	322
ASTURIAS	-1.819	-14	-48	155	-1.592	-320
ILLES BALEARS	490	-6	51	1.134	-836	147
LAS PALMAS	2.264	69	122	887	1.105	81
STA. CRUZ DE TENERIFE	2.049	86	47	812	1.208	-104
CANARIAS	4.313	155	169	1.699	2.313	-23
CANTABRIA	-367	12	-101	93	-405	34
ALBACETE	-811	-35	-97	-13	-621	-45
CIUDAD REAL	-354	15	-86	235	-510	-8
CUENCA	-358	-6	4	22	-356	-22
GUADALAJARA	-30	-6	-24	94	-97	3
TOLEDO	410	37	-179	570	-67	49
CASTILLA LA MANCHA	-1.143	5	-382	908	-1.651	-23
ÁVILA	-77	-16	-94	93	-99	39
BURGOS	-505	-5	-147	-12	-371	30
LEÓN	-88	12	79	85	-361	97
PALENCIA	-366	7	-50	10	-386	53
SALAMANCA	-612	-11	-22	19	-555	-43
SEGOVIA	-86	-30	-28	29	-118	61
SORIA	-126	-10	-33	-23	-85	25
VALLADOLID	-304	11	-73	116	-309	-49
ZAMORA	-264	-4	-16	-1	-247	4
CASTILLA LEÓN	-2.428	-46	-384	316	-2.531	217
BARCELONA	5.140	58	859	1.304	2.017	902
GIRONA	16	-15	176	288	-479	46
LLEIDA	400	62	68	210	36	24
TARRAGONA	619	40	78	406	-138	233
CATALUÑA	6.175	145	1.181	2.208	1.436	1.205
ALICANTE-ALACANT	1.343	53	-333	1.463	-103	263
CASTELLÓN-CASTELLÓ	1.149	43	94	518	316	178
VALENCIA-VALÈNCIA	4.730	188	356	1.381	2.419	386
COM. VALENCIANA	7.222	284	117	3.362	2.632	827
BADAJOS	929	-32	-64	454	227	344
CÁCERES	569	-37	53	221	224	108
EXTREMADURA	1.498	-69	-11	675	451	452
A CORUÑA	-1.577	114	-56	30	-1.049	-616
LUGO	-673	43	-55	-50	-418	-193
OURENSE	-681	-30	-84	-88	-377	-102
PONTEVEDRA	-1.140	86	-168	21	-985	-94
GALICIA	-4.071	213	-363	-87	-2.829	-1.005
MADRID	4.276	-218	53	1.324	2.577	540
MURCIA	2.788	214	218	1.431	820	105
NAVARRA	450	66	98	245	-33	74
ÁLAVA	-315	-22	-29	25	-289	0
GUIPÚZCOA	-430	-1	-104	11	-335	-1
VIZCAYA	-265	-28	-35	118	-297	-23
PAÍS VASCO	-1.010	-51	-168	154	-921	-24
LA RIOJA	-45	70	-112	140	-99	-44
CEUTA	704	0	17	-10	746	-49
MELILLA	80	0	0	37	81	-38
TOTAL	36.849	3.338	1.984	21.080	4.555	5.892

JUNIO 2008

PARO REGISTRADO (COLECTIVO SIN EMPLEO ANTERIOR) SEGÚN TRAMOS DE EDAD. AMBOS SEXOS

PROVINCIA AUTONOMÍA	TOTAL	<20 AÑOS	20-24 AÑOS	25-29 AÑOS	30-44 AÑOS	>44 AÑOS
ALMERÍA	4.071	527	608	470	1.192	1.274
CÁDIZ	25.132	2.208	2.334	1.289	5.581	13.720
CÓRDOBA	8.081	1.084	1.228	649	1.698	3.422
GRANADA	5.618	914	1.021	759	1.458	1.466
HUELVA	4.372	678	634	350	918	1.792
JAÉN	5.468	781	878	409	1.207	2.193
MÁLAGA	12.437	1.387	1.472	993	3.330	5.255
SEVILLA	18.121	2.116	2.322	1.375	4.086	8.222
ANDALUCÍA	83.300	9.695	10.497	6.294	19.470	37.344
HUESCA	382	123	51	41	82	85
TERUEL	313	97	53	23	84	56
ZARAGOZA	2.302	542	272	201	605	682
ARAGÓN	2.997	762	376	265	771	823
ASTURIAS	4.590	519	527	486	1.394	1.664
ILLES BALEARS	1.147	340	144	128	255	280
LAS PALMAS	12.627	2.762	1.823	691	2.391	4.960
STA. CRUZ DE TENERIFE	7.036	1.487	1.094	545	1.466	2.444
CANARIAS	19.663	4.249	2.917	1.236	3.857	7.404
CANTABRIA	2.147	338	244	226	573	766
ALBACETE	2.769	587	295	180	607	1.100
CIUDAD REAL	3.298	649	442	242	903	1.062
CUENCA	931	129	121	80	269	332
GUADALAJARA	420	83	53	36	145	103
TOLEDO	1.825	291	231	140	491	672
CASTILLA LA MANCHA	9.243	1.739	1.142	678	2.415	3.269
ÁVILA	1.113	245	178	79	268	343
BURGOS	1.422	340	207	109	354	412
LEÓN	4.166	834	655	423	1.038	1.216
PALENCIA	1.063	251	171	103	244	294
SALAMANCA	3.036	472	444	262	773	1.085
SEGOVIA	404	149	61	23	101	70
SORIA	295	102	47	22	77	47
VALLADOLID	3.756	636	445	392	997	1.286
ZAMORA	1.609	286	223	116	408	576
CASTILLA LEÓN	16.864	3.315	2.431	1.529	4.260	5.329
BARCELONA	11.898	3.658	1.250	968	2.544	3.478
GIRONA	1.130	412	128	120	269	201
LLEIDA	994	333	143	116	248	154
TARRAGONA	1.953	673	225	145	419	491
CATALUÑA	15.975	5.076	1.746	1.349	3.480	4.324
ALICANTE-ALACANT	8.391	1.912	936	627	1.837	3.079
CASTELLÓN-CASTELLÓ	1.378	545	166	130	334	203
VALENCIA-VALÈNCIA	8.135	2.728	830	667	1.645	2.265
COM. VALENCIANA	17.904	5.185	1.932	1.424	3.816	5.547
BADAJOS	10.400	1.698	951	421	1.577	5.753
CÁCERES	2.761	636	476	182	579	888
EXTREMADURA	13.161	2.334	1.427	603	2.156	6.641
A CORUÑA	8.390	899	1.154	952	2.197	3.188
LUGO	2.383	292	409	261	656	765
OURENSE	2.677	290	365	218	624	1.180
PONTEVEDRA	8.485	1.228	1.170	750	2.104	3.233
GALICIA	21.935	2.709	3.098	2.181	5.581	8.366
MADRID	11.523	2.011	1.108	1.005	3.259	4.140
MURCIA	4.228	741	456	408	1.282	1.341
NAVARRA	1.111	356	149	87	263	256
ÁLAVA	570	72	71	53	199	175
GUIPÚZCOA	1.279	170	163	127	408	411
VIZCAYA	3.444	353	371	305	1.159	1.256
PAÍS VASCO	5.293	595	605	485	1.766	1.842
LA RIOJA	677	173	82	77	183	162
CEUTA	2.270	418	357	221	673	601
MELILLA	1.637	257	165	147	505	563
TOTAL	235.665	40.812	29.403	18.829	55.959	90.662

JUNIO 2008

PARO REGISTRADO (COLECTIVO SIN EMPLEO ANTERIOR) SEGÚN TRAMOS DE EDAD. HOMBRES

PROVINCIA AUTONOMÍA	TOTAL	<20 AÑOS	20-24 AÑOS	25-29 AÑOS	30-44 AÑOS	>44 AÑOS
ALMERÍA	1.442	278	281	191	445	247
CÁDIZ	3.681	1.056	857	330	694	744
CÓRDOBA	1.736	537	469	200	308	222
GRANADA	1.623	431	369	235	352	236
HUELVA	1.042	325	243	113	209	152
JAÉN	996	328	286	108	164	110
MÁLAGA	3.242	709	609	357	863	704
SEVILLA	3.733	983	844	457	810	639
ANDALUCÍA	17.495	4.647	3.958	1.991	3.845	3.054
HUESCA	136	73	19	10	18	16
TERUEL	118	53	17	10	22	16
ZARAGOZA	882	314	116	89	228	135
ARAGÓN	1.136	440	152	109	268	167
ASTURIAS	1.101	282	211	139	278	191
ILLES BALEARS	514	183	66	66	112	87
LAS PALMAS	3.649	1.482	733	275	552	607
STA. CRUZ DE TENERIFE	2.126	760	428	190	343	405
CANARIAS	5.775	2.242	1.161	465	895	1.012
CANTABRIA	576	188	76	76	128	108
ALBACETE	633	274	101	60	112	86
CIUDAD REAL	701	266	137	67	138	93
CUENCA	249	56	49	33	74	37
GUADALAJARA	173	42	21	15	68	27
TOLEDO	412	123	69	47	99	74
CASTILLA LA MANCHA	2.168	761	377	222	491	317
ÁVILA	325	139	63	26	48	49
BURGOS	510	206	88	44	95	77
LEÓN	1.190	505	264	115	181	125
PALENCIA	297	149	61	29	29	29
SALAMANCA	756	258	149	99	153	97
SEGOVIA	156	98	22	12	17	7
SORIA	138	74	21	8	25	10
VALLADOLID	1.030	356	175	114	255	130
ZAMORA	365	165	77	30	53	40
CASTILLA LEÓN	4.767	1.950	920	477	856	564
BARCELONA	4.959	2.342	666	433	956	562
GIRONA	502	263	59	50	85	45
LLEIDA	501	196	75	57	124	49
TARRAGONA	910	416	113	76	177	128
CATALUÑA	6.872	3.217	913	616	1.342	784
ALICANTE-ALACANT	2.638	992	392	247	541	466
CASTELLÓN-CASTELLÓ	618	306	76	53	130	53
VALENCIA-VALÈNCIA	2.924	1.484	358	278	485	319
COM. VALENCIANA	6.180	2.782	826	578	1.156	838
BADAJOS	1.593	843	301	104	186	159
CÁCERES	588	284	125	43	78	58
EXTREMADURA	2.181	1.127	426	147	264	217
A CORUÑA	2.079	518	433	299	438	391
LUGO	665	151	159	76	156	123
OURENSE	636	171	131	59	126	149
PONTEVEDRA	2.260	706	461	240	446	407
GALICIA	5.640	1.546	1.184	674	1.166	1.070
MADRID	3.989	1.148	505	436	1.109	791
MURCIA	1.486	405	193	180	441	267
NAVARRA	358	201	55	29	48	25
ÁLAVA	158	39	35	13	42	29
GUIPÚZCOA	420	105	89	49	106	71
VIZCAYA	944	211	166	105	277	185
PAÍS VASCO	1.522	355	290	167	425	285
LA RIOJA	262	109	32	29	55	37
CEUTA	636	191	93	67	194	91
MELILLA	280	108	41	17	57	57
TOTAL	62.938	21.882	11.479	6.485	13.130	9.962

JUNIO 2008

PARO REGISTRADO (COLECTIVO SIN EMPLEO ANTERIOR) SEGÚN TRAMOS DE EDAD. MUJERES

PROVINCIA AUTONOMÍA	TOTAL	<20 AÑOS	20-24 AÑOS	25-29 AÑOS	30-44 AÑOS	>44 AÑOS
ALMERÍA	2.629	249	327	279	747	1.027
CÁDIZ	21.451	1.152	1.477	959	4.887	12.976
CÓRDOBA	6.345	547	759	449	1.390	3.200
GRANADA	3.995	483	652	524	1.106	1.230
HUELVA	3.330	353	391	237	709	1.640
JAÉN	4.472	453	592	301	1.043	2.083
MÁLAGA	9.195	678	863	636	2.467	4.551
SEVILLA	14.388	1.133	1.478	918	3.276	7.583
ANDALUCÍA	65.805	5.048	6.539	4.303	15.625	34.290
HUESCA	246	50	32	31	64	69
TERUEL	195	44	36	13	62	40
ZARAGOZA	1.420	228	156	112	377	547
ARAGÓN	1.861	322	224	156	503	656
ASTURIAS	3.489	237	316	347	1.116	1.473
ILLES BALEARS	633	157	78	62	143	193
LAS PALMAS	8.978	1.280	1.090	416	1.839	4.353
STA. CRUZ DE TENERIFE	4.910	727	666	355	1.123	2.039
CANARIAS	13.888	2.007	1.756	771	2.962	6.392
CANTABRIA	1.571	150	168	150	445	658
ALBACETE	2.136	313	194	120	495	1.014
CIUDAD REAL	2.597	383	305	175	765	969
CUENCA	682	73	72	47	195	295
GUADALAJARA	247	41	32	21	77	76
TOLEDO	1.413	168	162	93	392	598
CASTILLA LA MANCHA	7.075	978	765	456	1.924	2.952
ÁVILA	788	106	115	53	220	294
BURGOS	912	134	119	65	259	335
LEÓN	2.976	329	391	308	857	1.091
PALENCIA	766	102	110	74	215	265
SALAMANCA	2.280	214	295	163	620	988
SEGOVIA	248	51	39	11	84	63
SORIA	157	28	26	14	52	37
VALLADOLID	2.726	280	270	278	742	1.156
ZAMORA	1.244	121	146	86	355	536
CASTILLA LEÓN	12.097	1.365	1.511	1.052	3.404	4.765
BARCELONA	6.939	1.316	584	535	1.588	2.916
GIRONA	628	149	69	70	184	156
LLEIDA	493	137	68	59	124	105
TARRAGONA	1.043	257	112	69	242	363
CATALUÑA	9.103	1.859	833	733	2.138	3.540
ALICANTE-ALACANT	5.753	920	544	380	1.296	2.613
CASTELLÓN-CASTELLÓ	760	239	90	77	204	150
VALENCIA-VALÈNCIA	5.211	1.244	472	389	1.160	1.946
COM. VALENCIANA	11.724	2.403	1.106	846	2.660	4.709
BADAJOS	8.807	855	650	317	1.391	5.594
CÁCERES	2.173	352	351	139	501	830
EXTREMADURA	10.980	1.207	1.001	456	1.892	6.424
A CORUÑA	6.311	381	721	653	1.759	2.797
LUGO	1.718	141	250	185	500	642
OURENSE	2.041	119	234	159	498	1.031
PONTEVEDRA	6.225	522	709	510	1.658	2.826
GALICIA	16.295	1.163	1.914	1.507	4.415	7.296
MADRID	7.534	863	603	569	2.150	3.349
MURCIA	2.742	336	263	228	841	1.074
NAVARRA	753	155	94	58	215	231
ÁLAVA	412	33	36	40	157	146
GUIPÚZCOA	859	65	74	78	302	340
VIZCAYA	2.500	142	205	200	882	1.071
PAÍS VASCO	3.771	240	315	318	1.341	1.557
LA RIOJA	415	64	50	48	128	125
CEUTA	1.634	227	264	154	479	510
MELILLA	1.357	149	124	130	448	506
TOTAL	172.727	18.930	17.924	12.344	42.829	80.700

JUNIO 2008

PARO REGISTRADO (EXTRANJEROS) SEGÚN SECTOR DE ACTIVIDAD ECONÓMICA POR CC.AA. Y PROVINCIAS

PROVINCIA AUTONOMÍA	TOTAL	AGRICULTURA	INDUSTRIA	CONSTRUCCIÓN	SERVICIOS	SIN EMPLEO ANTERIOR
ALMERÍA	8.096	1.686	248	1.948	2.928	1.286
CÁDIZ	2.472	119	100	362	1.080	811
CÓRDOBA	1.079	123	123	103	411	319
GRANADA	3.675	323	130	874	1.579	769
HUELVA	1.445	464	44	174	411	352
JAÉN	924	162	76	134	319	233
MÁLAGA	10.433	302	306	2.532	5.320	1.973
SEVILLA	3.238	222	163	397	1.429	1.027
ANDALUCÍA	31.362	3.401	1.190	6.524	13.477	6.770
HUESCA	1.382	127	148	524	497	86
TERUEL	885	50	129	298	343	65
ZARAGOZA	5.801	263	551	1.912	2.480	595
ARAGÓN	8.068	440	828	2.734	3.320	746
ASTURIAS	2.357	77	131	539	1.209	401
ILLES BALEARS	8.257	144	256	3.277	4.183	397
LAS PALMAS	10.399	258	181	1.978	6.539	1.443
STA. CRUZ DE TENERIFE	6.576	210	159	1.153	4.349	705
CANARIAS	16.975	468	340	3.131	10.888	2.148
CANTABRIA	1.746	33	131	450	885	247
ALBACETE	1.860	163	219	458	702	318
CIUDAD REAL	2.452	157	189	893	803	410
CUENCA	1.338	90	104	453	420	271
GUADALAJARA	1.887	55	99	526	1.029	178
TOLEDO	4.798	204	564	1.790	1.912	328
CASTILLA LA MANCHA	12.335	669	1.175	4.120	4.866	1.505
ÁVILA	826	35	49	345	242	155
BURGOS	1.481	117	161	478	503	222
LEÓN	1.579	75	125	367	599	413
PALENCIA	367	36	19	85	145	82
SALAMANCA	953	26	43	193	338	353
SEGOVIA	982	120	63	400	311	88
SORIA	408	36	58	93	122	99
VALLADOLID	1.539	170	87	396	594	292
ZAMORA	449	53	15	86	145	150
CASTILLA LEÓN	8.584	668	620	2.443	2.999	1.854
BARCELONA	34.887	1.078	3.750	8.471	18.337	3.251
GIRONA	6.475	380	748	2.030	2.769	548
LLEIDA	3.515	559	400	1.004	1.149	403
TARRAGONA	6.730	589	575	2.195	2.843	528
CATALUÑA	51.607	2.606	5.473	13.700	25.098	4.730
ALICANTE-ALACANT	14.797	607	957	5.163	6.734	1.336
CASTELLÓN-CASTELLÓ	6.818	345	769	2.504	2.740	460
VALENCIA-VALÈNCIA	14.489	914	1.258	3.424	7.636	1.257
COM. VALENCIANA	36.104	1.866	2.984	11.091	17.110	3.053
BADAJOS	1.157	73	46	147	559	332
CÁCERES	688	79	35	115	304	155
EXTREMADURA	1.845	152	81	262	863	487
A CORUÑA	2.362	101	183	317	1.082	679
LUGO	794	77	31	85	284	317
OURENSE	1.087	63	112	189	391	332
PONTEVEDRA	2.730	159	204	353	1.159	855
GALICIA	6.973	400	530	944	2.916	2.183
MADRID	46.728	421	2.306	15.052	26.581	2.368
MURCIA	11.310	1.069	938	4.487	3.906	910
NAVARRA	3.747	240	481	1.163	1.639	224
ÁLAVA	1.314	30	104	359	694	127
GUIPÚZCOA	1.725	46	194	337	938	210
VIZCAYA	2.734	71	213	535	1.441	474
PAÍS VASCO	5.773	147	511	1.231	3.073	811
LA RIOJA	2.391	168	362	756	916	189
CEUTA	989	4	13	90	368	514
MELILLA	1.649	13	20	230	892	494
TOTAL	258.800	12.986	18.370	72.224	125.189	30.031

ANEXO 2

CONTRATOS REGISTRADOS

JUNIO 2008

CONTRATOS

	MES	VARIACIÓN			
		MENSUAL		ANUAL	
		ABSOLUTA	RELATIVA	ABSOLUTA	RELATIVA
TOTAL CONTRATOS	1.419.348	34.433	2,49	-162.779	-10,29
CONTRATOS INDEFINIDOS (*)	153.986	-10.478	-6,37	-24.292	-13,63
CONTRATOS TEMPORALES	1.265.362	44.911	3,68	-138.487	-9,86

CONTRATOS POR COMUNIDADES AUTÓNOMAS

COMUNIDADES AUTÓNOMAS	MES	VARIACIÓN			
		MENSUAL		ANUAL	
		ABSOLUTA	RELATIVA	ABSOLUTA	RELATIVA
ANDALUCÍA	298.098	-5.434	-1,79	-22.419	-6,99
ARAGÓN	47.973	1.762	3,81	1.845	4,00
ASTURIAS	26.030	1.410	5,73	-3.109	-10,67
ILLES BALEARS	39.357	-10.848	-21,61	-5.209	-11,69
CANARIAS	52.203	1.026	2,00	-11.581	-18,16
CANTABRIA	16.690	2.201	15,19	-1.475	-8,12
CASTILLA LA MANCHA	56.352	7.004	14,19	-2.733	-4,63
CASTILLA LEÓN	63.026	2.945	4,90	-7.640	-10,81
CATALUÑA	221.338	10.008	4,74	-27.673	-11,11
COM. VALENCIANA	132.883	3.286	2,54	-27.300	-17,04
EXTREMADURA	41.887	3.709	9,72	1.090	2,67
GALICIA	68.386	4.957	7,82	-10.036	-12,80
MADRID	189.571	13.189	7,48	-30.935	-14,03
MURCIA	60.004	-4.996	-7,69	-7.909	-11,65
NAVARRA	20.822	689	3,42	-1.154	-5,25
PAÍS VASCO	73.448	4.573	6,64	-5.695	-7,20
LA RIOJA	7.986	-1.479	-15,63	-1.208	-13,14
CEUTA	1.368	164	13,62	177	14,86
MELILLA	1.224	160	15,04	57	4,88
EXTRANJERO	702	107	17,98	128	22,30
TOTAL	1.419.348	34.433	2,49	-162.779	-10,29

(*) Incluye contratos convertidos en indefinidos

JUNIO 2008

CONTRATOS SEGÚN TIPO DE CONTRATACIÓN POR COMUNIDADES AUTÓNOMAS

COMUNIDADES AUTÓNOMAS	TOTAL	INDEFINIDOS					% S/ TOT. NAC.INDF.	TEMPORALES
		TOTAL	ORDINARIOS	F.C.I. (*)	MINUSVÁLIDOS	CONVERSIÓN		
ANDALUCÍA	298.098	16.899	5.831	2.132	121	8.815	10,97	281.199
ARAGÓN	47.973	4.639	1.706	586	25	2.322	3,01	43.334
ASTURIAS	26.030	2.503	930	493	43	1.037	1,63	23.527
ILLES BALEARS	39.357	4.313	2.196	636	29	1.452	2,80	35.044
CANARIAS	52.203	6.158	2.514	542	41	3.061	4,00	46.045
CANTABRIA	16.690	1.422	561	199	16	646	0,92	15.268
CASTILLA LA MANCHA	56.352	4.817	1.797	627	48	2.345	3,13	51.535
CASTILLA LEÓN	63.026	6.333	2.469	1.026	36	2.802	4,11	56.693
CATALUÑA	221.338	35.409	17.970	4.350	160	12.929	22,99	185.929
COM. VALENCIANA	132.883	13.709	5.387	1.781	102	6.439	8,90	119.174
EXTREMADURA	41.887	2.079	785	638	31	625	1,35	39.808
GALICIA	68.386	7.170	2.454	1.166	68	3.482	4,66	61.216
MADRID	189.571	33.537	18.814	4.131	136	10.456	21,78	156.034
MURCIA	60.004	5.494	2.456	472	36	2.530	3,57	54.510
NAVARRA	20.822	2.074	865	224	11	974	1,35	18.748
PAÍS VASCO	73.448	6.244	2.499	746	30	2.969	4,05	67.204
LA RIOJA	7.986	916	401	119	8	388	0,59	7.070
CEUTA	1.368	143	76	2		65	0,09	1.225
MELILLA	1.224	105	48	11	2	44	0,07	1.119
EXTRANJERO	702	22	11	2		9	0,01	680
TOTAL	1.419.348	153.986	69.770	19.883	943	63.390	100,00	1.265.362

(*) Fomento de la contratación indefinida.

JUNIO 2008

EVOLUCIÓN DE LOS CONTRATOS

	AÑO 2007		AÑO 2008		VARIACIÓN ANUAL			
	MES	ACUMULADO	MES	ACUMULADO	MES		ACUMULADO	
					ABSOLUTA	RELATIVA	ABSOLUTA	RELATIVA
ENERO	1.653.150	1.653.150	1.581.360	1.581.360	-71.790	-4,34	-71.790	-4,34
FEBRERO	1.408.327	3.061.477	1.427.302	3.008.662	18.975	1,35	-52.815	-1,73
MARZO	1.564.432	4.625.909	1.285.644	4.294.306	-278.788	-17,82	-331.603	-7,17
ABRIL	1.385.980	6.011.889	1.459.666	5.753.972	73.686	5,32	-257.917	-4,29
MAYO	1.625.492	7.637.381	1.384.915	7.138.887	-240.577	-14,80	-498.494	-6,53
JUNIO	1.582.127	9.219.508	1.419.348	8.558.235	-162.779	-10,29	-661.273	-7,17
JULIO	1.754.918	10.974.426						
AGOSTO	1.287.035	12.261.461						
SEPTIEMBRE	1.595.921	13.857.382						
OCTUBRE	1.911.389	15.768.771						
NOVIEMBRE	1.592.018	17.360.789						
DICIEMBRE	1.261.319	18.622.108						

EVOLUCIÓN DE LOS CONTRATOS INDEFINIDOS (*)

	AÑO 2007		AÑO 2008		VARIACIÓN ANUAL			
	MES	ACUMULADO	MES	ACUMULADO	MES		ACUMULADO	
					ABSOLUTA	RELATIVA	ABSOLUTA	RELATIVA
ENERO	255.422	255.422	196.763	196.763	-58.659	-22,97	-58.659	-22,97
FEBRERO	175.887	431.309	186.135	382.898	10.248	5,83	-48.411	-11,22
MARZO	193.165	624.474	168.133	551.031	-25.032	-12,96	-73.443	-11,76
ABRIL	168.931	793.405	189.283	740.314	20.352	12,05	-53.091	-6,69
MAYO	190.378	983.783	164.464	904.778	-25.914	-13,61	-79.005	-8,03
JUNIO	178.278	1.162.061	153.986	1.058.764	-24.292	-13,63	-103.297	-8,89
JULIO	180.841	1.342.902						
AGOSTO	127.583	1.470.485						
SEPTIEMBRE	192.289	1.662.774						
OCTUBRE	233.084	1.895.858						
NOVIEMBRE	190.015	2.085.873						
DICIEMBRE	134.511	2.220.384						

EVOLUCIÓN DE LOS CONTRATOS TEMPORALES

	AÑO 2007		AÑO 2008		VARIACIÓN ANUAL			
	MES	ACUMULADO	MES	ACUMULADO	MES		ACUMULADO	
					ABSOLUTA	RELATIVA	ABSOLUTA	RELATIVA
ENERO	1.397.728	1.397.728	1.384.597	1.384.597	-13.131	-0,94	-13.131	-0,94
FEBRERO	1.232.440	2.630.168	1.241.167	2.625.764	8.727	0,71	-4.404	-0,17
MARZO	1.371.267	4.001.435	1.117.511	3.743.275	-253.756	-18,51	-258.160	-6,45
ABRIL	1.217.049	5.218.484	1.270.383	5.013.658	53.334	4,38	-204.826	-3,93
MAYO	1.435.114	6.653.598	1.220.451	6.234.109	-214.663	-14,96	-419.489	-6,30
JUNIO	1.403.849	8.057.447	1.265.362	7.499.471	-138.487	-9,86	-557.976	-6,92
JULIO	1.574.077	9.631.524						
AGOSTO	1.159.452	10.790.976						
SEPTIEMBRE	1.403.632	12.194.608						
OCTUBRE	1.678.305	13.872.913						
NOVIEMBRE	1.402.003	15.274.916						
DICIEMBRE	1.126.808	16.401.724						

(*) Incluye contratos convertidos en indefinidos

JUNIO 2008

CONTRATOS INDEFINIDOS POR TIPO DE JORNADA Y MODALIDAD

	TOTAL	VARIACIÓN			
		MENSUAL		ANUAL	
		ABSOLUTA	RELATIVA	ABSOLUTA	RELATIVA
JORNADA A TIEMPO COMPLETO:					
ORDINARIO (Bonif. / No Bonif.)	46.689	-1.336	-2,78	-8.222	-14,97
FOMENTO DE LA CONTRATACIÓN INDEFINIDA	13.157	-625	-4,53	-6.003	-31,33
MINUSVÁLIDOS (Sólo bonificados)	146	-18	-10,98	-4	-2,67
MINUSVÁLIDOS F.C.I.	546	-4	-0,73	-195	-26,32
CONVERTIDOS EN INDEFINIDOS	50.151	-3.046	-5,73	-6.195	-10,99
TOTAL	110.689	-5.029	-4,35	-20.619	-15,70
JORNADA A TIEMPO PARCIAL:					
ORDINARIO (Bonif. / No Bonif.)	14.764	-1.179	-7,40	-2.261	-13,28
FOMENTO DE LA CONTRATACIÓN	5.495	274	5,25	-745	-11,94
MINUSVÁLIDOS (Sólo bonificados)	37	-25	-40,32	-13	-26,00
MINUSVÁLIDOS F.C.I.	179	-3	-1,65	-26	-12,68
CONVERTIDOS EN INDEFINIDOS	11.473	-793	-6,47	-579	-4,80
TOTAL	31.948	-1.726	-5,13	-3.624	-10,19
FUJOS DISCONTINUOS:					
ORDINARIO (Bonif. / No Bonif.)	8.317	-1.418	-14,57	263	3,27
FOMENTO DE LA CONTRATACIÓN	1.231	-733	-37,32	-327	-20,99
MINUSVÁLIDOS (Sólo bonificados)	8	-4	-33,33		
MINUSVÁLIDOS F.C.I.	27	-13	-32,50	6	28,57
CONVERTIDOS EN INDEFINIDOS	1.766	-1.555	-46,82	9	0,51
TOTAL	11.349	-3.723	-24,70	-49	-0,43
TOTAL	153.986	-10.478	-6,37	-24.292	-13,63

CONTRATOS INDEFINIDOS POR MODALIDAD

TIPO DE CONTRATO	TOTAL	VARIACIÓN			
		MENSUAL		ANUAL	
		ABSOLUTA	RELATIVA	ABSOLUTA	RELATIVA
ORDINARIO (Bonif. / No Bonif.)	69.770	-3.933	-5,34	-10.220	-12,78
FOMENTO DE LA CONTRATACIÓN INDEFINIDA	19.883	-1.084	-5,17	-7.075	-26,24
MINUSVÁLIDOS (Sólo bonificados)	191	-47	-19,75	-17	-8,17
MINUSVÁLIDOS F.C.I.	752	-20	-2,59	-215	-22,23
CONVERTIDOS EN INDEFINIDOS	63.390	-5.394	-7,84	-6.765	-9,64
TOTAL	153.986	-10.478	-6,37	-24.292	-13,63

CONVERTIDOS EN INDEFINIDOS SEGÚN CONTRATO DE ORIGEN:

OBRA O SERVICIO	12.360	-1.016	-7,60	-1.649	-11,77
EVENTUAL CIRCUNJ. PRODUCCIÓN	45.774	-4.741	-9,39	-4.477	-8,91
INTERINIDAD	1.403	-148	-9,54	-383	-21,44
TEMPORAL MINUSVÁLIDOS	354	27	8,26	18	5,36
SUSTITUCIÓN JUBILACIÓN 64 AÑOS	44	-1	-2,22	10	29,41
PRÁCTICAS	2.202	456	26,12	-275	-11,10
RELEVO	694	6	0,87	152	28,04
FORMACIÓN	536	20	3,88	-155	-22,43
OTROS CONTRATOS	23	3	15,00	-6	-20,69
TOTAL	63.390	-5.394	-7,84	-6.765	-9,64

JUNIO 2008

CONTRATOS INDEFINIDOS POR SEXO, EDAD Y SECTOR DE ACTIVIDAD ECONÓMICA

	TOTAL	VARIACIÓN			
		MENSUAL		ANUAL	
		ABSOLUTA	RELATIVA	ABSOLUTA	RELATIVA
POR SEXO Y EDAD					
HOMBRES					
<25 AÑOS	17.120	909	5,61	-3.665	-17,63
25-44 AÑOS	53.076	-4.850	-8,37	-8.180	-13,35
>44 AÑOS	13.204	-1.209	-8,39	-2.636	-16,64
TOTAL	83.400	-5.150	-5,82	-14.481	-14,79
MUJERES					
<25 AÑOS	16.671	110	0,66	-2.636	-13,65
25-44 AÑOS	44.214	-4.419	-9,09	-6.355	-12,57
>44 AÑOS	9.701	-1.019	-9,51	-820	-7,79
TOTAL	70.586	-5.328	-7,02	-9.811	-12,20
AMBOS SEXOS					
<25 AÑOS	33.791	1.019	3,11	-6.301	-15,72
25-44 AÑOS	97.290	-9.269	-8,70	-14.535	-13,00
>44 AÑOS	22.905	-2.228	-8,86	-3.456	-13,11
TOTAL	153.986	-10.478	-6,37	-24.292	-13,63
SECTOR					
AGRICULTURA	3.777	-2.384	-38,70	-107	-2,75
INDUSTRIA	18.510	-1.479	-7,40	-3.604	-16,30
CONSTRUCCIÓN	14.446	-1.028	-6,64	-5.931	-29,11
SERVICIOS	117.253	-5.587	-4,55	-14.650	-11,11
TOTAL	153.986	-10.478	-6,37	-24.292	-13,63

CONTRATOS INDEFINIDOS (CONVERSIONES) POR SEXO, EDAD Y SECTOR DE ACTIVIDAD ECONÓMICA

	TOTAL	VARIACIÓN			
		MENSUAL		ANUAL	
		ABSOLUTA	RELATIVA	ABSOLUTA	RELATIVA
POR SEXO Y EDAD					
HOMBRES					
<25 AÑOS	7.689	253	3,40	-1.174	-13,25
25-44 AÑOS	22.595	-2.738	-10,81	-3.404	-13,09
>44 AÑOS	4.359	-457	-9,49	-848	-16,29
TOTAL	34.643	-2.942	-7,83	-5.426	-13,54
MUJERES					
<25 AÑOS	6.536	-487	-6,93	-561	-7,90
25-44 AÑOS	18.841	-1.808	-8,76	-1.081	-5,43
>44 AÑOS	3.370	-157	-4,45	303	9,88
TOTAL	28.747	-2.452	-7,86	-1.339	-4,45
AMBOS SEXOS					
<25 AÑOS	14.225	-234	-1,62	-1.735	-10,87
25-44 AÑOS	41.436	-4.546	-9,89	-4.485	-9,77
>44 AÑOS	7.729	-614	-7,36	-545	-6,59
TOTAL	63.390	-5.394	-7,84	-6.765	-9,64
SECTOR					
AGRICULTURA	1.179	-1.532	-56,51	26	2,25
INDUSTRIA	9.949	-870	-8,04	-1.259	-11,23
CONSTRUCCIÓN	7.324	-292	-3,83	-2.590	-26,12
SERVICIOS	44.938	-2.700	-5,67	-2.942	-6,14
TOTAL	63.390	-5.394	-7,84	-6.765	-9,64

JUNIO 2008

CONTRATOS INDEFINIDOS SEGÚN MODALIDAD POR EDAD, SEXO Y SECTOR DE ACTIVIDAD ECONÓMICA

TIPO DE CONTRATO	TOTAL		EDAD DEL TRABAJADOR				
	MES	%	< 20	20 - 24	25 - 29	30 - 44	> =45
ORDINARIO (Bonif. / No Bonif.)	69.770	45,31	3.165	9.171	13.781	34.476	9.177
FOMENTO DE LA CONTRATACIÓN INDEFINIDA	19.883	12,91	2.366	4.784	5.204	1.870	5.659
MINUSVÁLIDOS (Sólo bonificados)	191	0,12	4	8	15	105	59
MINUSVÁLIDOS F.C.I.	752	0,49	11	57	97	306	281
CONVERTIDOS EN INDEFINIDOS	63.390	41,17	2.524	11.701	14.991	26.445	7.729
TOTAL	153.986	100,00	8.070	25.721	34.088	63.202	22.905

CONVERTIDOS EN INDEFINIDOS SEGÚN CONTRATO DE ORIGEN:

OBRA O SERVICIO	12.360	19,50	198	1.528	2.722	5.835	2.077
EVENTUAL CIRCUNS. PRODUCCIÓN	45.774	72,21	2.013	8.588	10.721	19.235	5.217
INTERINIDAD	1.403	2,21	39	222	319	616	207
TEMPORAL MINUSVÁLIDOS	354	0,56	5	23	51	160	115
SUSTITUCIÓN JUBILACIÓN 64 AÑOS	44	0,07		9	7	17	11
PRÁCTICAS	2.202	3,47	47	986	954	209	6
RELEVO	694	1,09	3	55	203	348	85
FORMACIÓN	536	0,85	219	286	14	15	2
OTROS CONTRATOS	23	0,04		4		10	9
TOTAL	63.390	100,00	2.524	11.701	14.991	26.445	7.729

TIPO DE CONTRATO	TOTAL	SEXO		SECTOR DE ACTIVIDAD ECONÓMICA			
		HOMBRES	MUJERES	AGRICULTURA	INDUSTRIA	CONSTRUCCIÓN	SERVICIOS
ORDINARIO (Bonif. / No Bonif.)	69.770	39.031	30.739	2.360	6.552	5.842	55.016
FOMENTO DE LA CONTRATACIÓN INDEFINIDA	19.883	9.142	10.741	227	1.894	1.213	16.549
MINUSVÁLIDOS (Sólo bonificados)	191	129	62		19	11	161
MINUSVÁLIDOS F.C.I.	752	455	297	11	96	56	589
CONVERTIDOS EN INDEFINIDOS	63.390	34.643	28.747	1.179	9.949	7.324	44.938
TOTAL	153.986	83.400	70.586	3.777	18.510	14.446	117.253

CONVERTIDOS EN INDEFINIDOS SEGÚN CONTRATO DE ORIGEN:

OBRA O SERVICIO	12.360	7.936	4.424	539	1.835	3.398	6.588
EVENTUAL CIRCUNS. PRODUCCIÓN	45.774	23.934	21.840	608	6.996	3.566	34.604
INTERINIDAD	1.403	422	981	9	118	13	1.263
TEMPORAL MINUSVÁLIDOS	354	227	127	6	46	14	288
SUSTITUCIÓN JUBILACIÓN 64 AÑOS	44	37	7	1	13	6	24
PRÁCTICAS	2.202	1.198	1.004	4	450	188	1.560
RELEVO	694	510	184	5	381	25	283
FORMACIÓN	536	363	173	2	107	111	316
OTROS CONTRATOS	23	16	7	5	3	3	12
TOTAL	63.390	34.643	28.747	1.179	9.949	7.324	44.938

JUNIO 2008

CONTRATOS TEMPORALES POR TIPO DE JORNADA Y MODALIDAD

	TOTAL	VARIACIÓN			
		MENSUAL		ANUAL	
		ABSOLUTA	RELATIVA	ABSOLUTA	RELATIVA
JORNADA A TIEMPO COMPLETO:					
OBRA O SERVICIO	394.914	-441	-0,11	-55.033	-12,23
EVENTUALES CIRCUNSTANCIAS DE LA PRODUCCIÓN	444.412	8.618	1,98	-67.903	-13,25
INTERNIDAD	88.266	7.323	9,05	63	0,07
JUBILACIÓN ESPECIAL 64 AÑOS	152	-13	-7,88	-13	-7,88
RELEVO	2.449	-91	-3,58	260	11,88
TEMPORAL DE MINUSVÁLIDOS	1.002	-78	-7,22	-217	-17,80
PRÁCTICAS	5.052	1.438	39,79	-1.396	-21,65
FORMACIÓN	7.516	1.581	26,64	-2.979	-28,38
OTROS CONTRATOS	8.826	1.478	20,11	-915	-9,39
TOTAL	952.589	19.815	2,12	-128.133	-11,86
JORNADA A TIEMPO PARCIAL:					
OBRA O SERVICIO	116.511	10.442	9,84	-434	-0,37
EVENTUALES CIRCUNSTANCIAS DE LA PRODUCCIÓN	155.792	13.258	9,30	-12.018	-7,16
INTERNIDAD	36.287	1.306	3,73	1.700	4,92
RELEVO	515	7	1,38	24	4,89
JUBILACIÓN PARCIAL	2.750	45	1,66	520	23,32
TEMPORAL DE MINUSVÁLIDOS	351	32	10,03	39	12,50
PRÁCTICAS	557	3	0,54	-193	-25,73
OTROS CONTRATOS	10	3	42,86	8	400,00
TOTAL	312.773	25.096	8,72	-10.354	-3,20
TOTAL	1.265.362	44.911	3,68	-138.487	-9,86

CONTRATOS TEMPORALES POR MODALIDAD

TIPO DE CONTRATO	TOTAL	VARIACIÓN			
		MENSUAL		ANUAL	
		ABSOLUTA	RELATIVA	ABSOLUTA	RELATIVA
OBRA O SERVICIO	511.425	10.001	1,99	-55.467	-9,78
EVENTUALES CIRCUNSTANCIAS DE LA PRODUCCIÓN	600.204	21.876	3,78	-79.921	-11,75
INTERNIDAD	124.553	8.629	7,44	1.763	1,44
JUBILACIÓN ESPECIAL 64 AÑOS	152	-13	-7,88	-13	-7,88
RELEVO	2.964	-84	-2,76	284	10,60
JUBILACIÓN PARCIAL	2.750	45	1,66	520	23,32
TEMPORAL DE MINUSVÁLIDOS	1.353	-46	-3,29	-178	-11,63
PRÁCTICAS	5.609	1.441	34,57	-1.589	-22,08
FORMACIÓN	7.516	1.581	26,64	-2.979	-28,38
OTROS CONTRATOS	8.836	1.481	20,14	-907	-9,31
TOTAL	1.265.362	44.911	3,68	-138.487	-9,86

EVOLUCIÓN DE LOS CONTRATOS

	TOTAL	VARIACIÓN RELATIVA		INDEFINIDOS					TEMPORALES			
		MENSUAL	ANUAL	TOTAL	% SOBRE TOTAL CONT.	VARIACIÓN RELATIVA	MENSUAL	ANUAL	TOTAL	% SOBRE TOTAL CONT.	VARIACIÓN RELATIVA	MENSUAL
AÑO 2004												
ENERO	1.390.153	22,32	2,54	113.783	8,18%	26,12	-6,24	1.276.370	91,82%	21,99	3,40	
FEBRERO	1.382.830	-0,53	15,48	134.326	9,71%	18,05	11,86	1.248.504	90,29%	-2,18	15,88	
MARZO	1.420.641	2,73	25,98	144.848	10,20%	7,83	25,06	1.275.793	89,80%	2,19	26,09	
ABRIL	1.256.809	-11,53	19,38	126.813	10,09%	-12,45	17,83	1.129.996	89,91%	-11,43	19,56	
MAYO	1.278.684	1,74	6,91	122.697	9,60%	-3,25	13,21	1.155.987	90,40%	2,30	6,28	
JUNIO	1.391.623	8,83	16,04	117.330	8,43%	-4,37	17,99	1.274.293	91,57%	10,23	15,87	
JULIO	1.486.989	6,85	14,22	110.801	7,45%	-5,56	15,53	1.376.188	92,55%	8,00	14,12	
AGOSTO	1.125.142	-24,33	15,93	81.385	7,23%	-26,55	20,50	1.043.757	92,77%	-24,16	15,59	
SEPTIEMBRE	1.475.755	31,16	14,97	123.422	8,36%	51,65	19,07	1.352.333	91,64%	29,56	14,61	
OCTUBRE	1.472.055	-0,25	-5,51	127.838	8,68%	3,58	-3,61	1.344.217	91,32%	-0,60	-5,68	
NOVIEMBRE	1.446.781	-1,72	12,26	124.812	8,63%	-2,37	16,52	1.321.969	91,37%	-1,66	11,87	
DICIEMBRE	1.223.322	-15,45	7,64	91.663	7,49%	-26,56	1,61	1.131.659	92,51%	-14,40	8,16	
AÑO 2005												
ENERO	1.284.958	5,04	-7,57	119.535	9,30%	30,41	5,06	1.165.423	90,70%	2,98	-8,69	
FEBRERO	1.230.315	-4,25	-11,03	135.134	10,98%	13,05	0,60	1.095.181	89,02%	-6,03	-12,28	
MARZO	1.307.345	6,26	-7,97	140.672	10,76%	4,10	-2,88	1.166.673	89,24%	6,53	-8,55	
ABRIL	1.322.797	1,18	5,25	133.147	10,07%	-5,35	4,99	1.189.650	89,93%	1,97	5,28	
MAYO	1.429.695	8,08	11,81	134.439	9,40%	0,97	9,57	1.295.256	90,60%	8,88	12,05	
JUNIO	1.566.969	9,60	12,60	133.022	8,49%	-1,05	13,37	1.433.947	91,51%	10,71	12,53	
JULIO	1.570.198	0,21	5,60	116.265	7,40%	-12,60	4,93	1.453.933	92,60%	1,39	5,65	
AGOSTO	1.298.453	-17,31	15,40	92.117	7,09%	-20,77	13,19	1.206.336	92,91%	-17,03	15,58	
SEPTIEMBRE	1.617.951	24,61	9,64	138.892	8,58%	50,78	12,53	1.479.059	91,42%	22,61	9,37	
OCTUBRE	1.637.186	1,19	11,22	148.234	9,05%	6,73	15,95	1.488.952	90,95%	0,67	10,77	
NOVIEMBRE	1.569.481	-4,14	8,48	142.901	9,10%	-3,60	14,49	1.426.580	90,90%	-4,19	7,91	
DICIEMBRE	1.329.617	-15,28	8,69	108.480	8,16%	-24,09	18,35	1.221.137	91,84%	-14,40	7,91	
AÑO 2006												
ENERO	1.472.539	10,75	14,60	159.739	10,85%	47,25	33,63	1.312.800	89,15%	7,51	12,65	
FEBRERO	1.366.664	-7,19	11,08	160.557	11,75%	0,51	18,81	1.206.107	88,25%	-8,13	10,13	
MARZO	1.555.516	13,82	18,98	176.266	11,33%	9,78	25,30	1.379.250	88,67%	14,36	18,22	
ABRIL	1.304.213	-16,16	-1,40	145.658	11,17%	-17,36	9,40	1.158.555	88,83%	-16,00	-2,61	
MAYO	1.637.566	25,56	14,54	166.868	10,19%	14,56	24,12	1.470.698	89,81%	26,94	13,54	
JUNIO	1.655.753	1,11	5,67	152.484	9,21%	-8,62	14,63	1.503.269	90,79%	2,21	4,83	
JULIO	1.670.892	0,91	6,41	168.285	10,07%	10,36	44,74	1.502.607	89,93%	-0,04	3,35	
AGOSTO	1.322.920	-20,83	1,88	139.997	10,58%	-16,81	51,98	1.182.923	89,42%	-21,28	-1,94	
SEPTIEMBRE	1.674.735	26,59	3,51	200.688	11,98%	43,35	44,49	1.474.047	88,02%	24,61	-0,34	
OCTUBRE	1.819.192	8,63	11,12	239.673	13,17%	19,43	61,69	1.579.519	86,83%	7,16	6,08	
NOVIEMBRE	1.660.499	-8,72	5,80	231.908	13,97%	-3,24	62,29	1.428.591	86,03%	-9,56	0,14	
DICIEMBRE	1.386.283	-16,51	4,26	235.122	16,96%	1,39	116,74	1.151.161	83,04%	-19,42	-5,73	
AÑO 2007												
ENERO	1.653.150	19,25	12,27	255.422	15,45%	8,63	59,90	1.397.728	84,55%	21,42	6,47	
FEBRERO	1.408.327	-14,81	3,05	175.887	12,49%	-31,14	9,55	1.232.440	87,51%	-11,83	2,18	
MARZO	1.564.432	11,08	0,57	193.165	12,35%	9,82	9,59	1.371.267	87,65%	11,26	-0,58	
ABRIL	1.385.980	-11,41	6,27	168.931	12,19%	-12,55	15,98	1.217.049	87,81%	-11,25	5,05	
MAYO	1.625.492	17,28	-0,74	190.378	11,71%	12,70	14,09	1.435.114	88,29%	17,92	-2,42	
JUNIO	1.582.127	-2,67	-4,45	178.278	11,27%	-6,36	16,92	1.403.849	88,73%	-2,18	-6,61	
JULIO	1.754.918	10,92	5,03	180.841	10,30%	1,44	7,46	1.574.077	89,70%	12,13	4,76	
AGOSTO	1.287.035	-26,66	-2,71	127.583	9,91%	-29,45	-8,87	1.159.452	90,09%	-26,34	-1,98	
SEPTIEMBRE	1.595.921	24,00	-4,71	192.289	12,05%	50,72	-4,19	1.403.632	87,95%	21,06	-4,78	
OCTUBRE	1.911.389	19,77	5,07	233.084	12,19%	21,22	-2,75	1.678.305	87,81%	19,57	6,25	
NOVIEMBRE	1.592.018	-16,71	-4,12	190.015	11,94%	-18,48	-18,06	1.402.003	88,06%	-16,46	-1,86	
DICIEMBRE	1.261.319	-20,77	-9,01	134.511	10,66%	-29,21	-42,79	1.126.808	89,34%	-19,63	-2,12	
AÑO 2008												
ENERO	1.581.360	25,37	-4,34	196.763	12,44%	46,28	-22,97	1.384.597	87,56%	22,88	-0,94	
FEBRERO	1.427.302	-9,74	1,35	186.135	13,04%	-5,40	5,83	1.241.167	86,96%	-10,36	0,71	
MARZO	1.285.644	-9,92	-17,82	168.133	13,08%	-9,67	-12,96	1.117.511	86,92%	-9,96	-18,51	
ABRIL	1.459.666	13,54	5,32	189.283	12,97%	12,58	12,05	1.270.383	87,03%	13,68	4,38	
MAYO	1.384.915	-5,12	-14,80	164.464	11,88%	-13,11	-13,61	1.220.451	88,12%	-3,93	-14,96	
JUNIO	1.419.348	2,49	-10,29	153.986	10,85%	-6,37	-13,63	1.265.362	89,15%	3,68	-9,86	
JULIO												
AGOSTO												
SEPTIEMBRE												
OCTUBRE												
NOVIEMBRE												
DICIEMBRE												

JUNIO 2008

PERSONAS CONTRATADAS SEGÚN SEXO POR TIPO DE CONTRATO

	AMBOS SEXOS			HOMBRES			MUJERES		
	CONTRATOS	PERSONAS	MEDIA	CONTRATOS	PERSONAS	MEDIA	CONTRATOS	PERSONAS	MEDIA
TOTAL CONTRATOS	1.419.348	1.150.360	1,23	754.723	621.952	1,21	664.625	528.408	1,26
INDEFINIDOS	153.986	152.603	1,01	83.400	82.626	1,01	70.586	69.977	1,01
TEMPORALES	1.265.362	1.002.957	1,26	671.323	541.926	1,24	594.039	461.031	1,29
OBRA O SERVICIO	511.425	429.984	1,19	325.239	275.684	1,18	186.186	154.300	1,21
EVENTUAL CC PRODUCCION	600.204	481.243	1,25	294.999	237.559	1,24	305.205	243.684	1,25
INTERINIDAD	124.553	97.609	1,28	32.810	27.010	1,21	91.743	70.599	1,30
TEMPORAL MINUSVALIDOS	1.353	1.339	1,01	886	880	1,01	467	459	1,02
RELEVO	2.964	2.938	1,01	2.141	2.125	1,01	823	813	1,01
JUBILACION PARCIAL	2.750	2.721	1,01	2.300	2.280	1,01	450	441	1,02
SUSTITUCION POR JUBILACION 64 AÑOS	152	151	1,01	103	103	1,00	49	48	1,02
PRACTICAS	5.609	5.579	1,01	3.325	3.310	1,00	2.284	2.269	1,01
FORMACION	7.516	7.493	1,00	5.035	5.020	1,00	2.481	2.473	1,00
OTROS CONTRATOS	8.836	6.144	1,44	4.485	2.645	1,70	4.351	3.499	1,24

JUNIO 2008

CONTRATOS POR CC.AA. Y PROVINCIAS

PROVINCIA AUTONOMÍA	TOTAL	VARIACIÓN			
		MENSUAL		ANUAL	
		ABSOLUTA	RELATIVA	ABSOLUTA	RELATIVA
ALMERÍA	19.973	-935	-4,47	-3.528	-15,01
CÁDIZ	44.354	1.557	3,64	-1.166	-2,56
CÓRDOBA	32.588	-2.266	-6,50	-566	-1,71
GRANADA	32.024	2.441	8,25	161	0,51
HUELVA	21.574	-3.137	-12,69	-2.717	-11,19
JAÉN	20.499	-263	-1,27	-988	-4,60
MÁLAGA	51.051	1.480	2,99	-7.391	-12,65
SEVILLA	76.035	-4.311	-5,37	-6.224	-7,57
ANDALUCÍA	298.098	-5.434	-1,79	-22.419	-6,99
HUESCA	6.754	-452	-6,27	-486	-6,71
TERUEL	3.410	130	3,96	-188	-5,23
ZARAGOZA	37.809	2.084	5,83	2.519	7,14
ARAGÓN	47.973	1.762	3,81	1.845	4,00
ASTURIAS	26.030	1.410	5,73	-3.109	-10,67
ILLES BALEARS	39.357	-10.848	-21,61	-5.209	-11,69
LAS PALMAS	27.458	628	2,34	-6.941	-20,18
STA. CRUZ DE TENERIFE	24.745	398	1,63	-4.640	-15,79
CANARIAS	52.203	1.026	2,00	-11.581	-18,16
CANTABRIA	16.690	2.201	15,19	-1.475	-8,12
ALBACETE	13.555	2.506	22,68	1.613	13,51
CIUDAD REAL	12.561	1.440	12,95	-1.029	-7,57
CUENCA	5.378	1.011	23,15	92	1,74
GUADALAJARA	8.801	834	10,47	-1.012	-10,31
TOLEDO	16.057	1.213	8,17	-2.397	-12,99
CASTILLA LA MANCHA	56.352	7.004	14,19	-2.733	-4,63
ÁVILA	3.432	316	10,14	-469	-12,02
BURGOS	10.706	1.109	11,56	-599	-5,30
LEÓN	10.022	164	1,66	-1.480	-12,87
PALENCIA	4.358	295	7,26	-51	-1,16
SALAMANCA	7.880	156	2,02	-1.817	-18,74
SEGOVIA	3.684	136	3,83	-861	-18,94
SORIA	2.613	147	5,96	-125	-4,57
VALLADOLID	16.221	116	0,72	-1.974	-10,85
ZAMORA	4.110	506	14,04	-264	-6,04
CASTILLA LEÓN	63.026	2.945	4,90	-7.640	-10,81
BARCELONA	164.870	7.735	4,92	-16.004	-8,85
GIRONA	20.606	1.339	6,95	-3.857	-15,77
LLEIDA	13.239	410	3,20	-1.731	-11,56
TARRAGONA	22.623	524	2,37	-6.081	-21,19
CATALUÑA	221.338	10.008	4,74	-27.673	-11,11
ALICANTE-ALACANT	43.417	2.188	5,31	-8.151	-15,81
CASTELLÓN-CASTELLÓ	15.338	1.005	7,01	-3.594	-18,98
VALENCIA-VALÈNCIA	74.128	93	0,13	-15.555	-17,34
COM. VALENCIANA	132.883	3.286	2,54	-27.300	-17,04
BADAJOS	30.156	4.046	15,50	1.812	6,39
CÁCERES	11.731	-337	-2,79	-722	-5,80
EXTREMADURA	41.887	3.709	9,72	1.090	2,67
A CORUÑA	29.795	2.465	9,02	-3.527	-10,58
LUGO	6.705	853	14,58	-575	-7,90
OURENSE	5.638	861	18,02	-427	-7,04
PONTEVEDRA	26.248	778	3,05	-5.507	-17,34
GALICIA	68.386	4.957	7,82	-10.036	-12,80
MADRID	189.571	13.189	7,48	-30.935	-14,03
MURCIA	60.004	-4.996	-7,69	-7.909	-11,65
NAVARRA	20.822	689	3,42	-1.154	-5,25
ÁLAVA	12.110	-123	-1,01	-701	-5,47
GUIPÚZCOA	21.086	2.372	12,68	-1.129	-5,08
VIZCAYA	40.252	2.324	6,13	-3.865	-8,76
PAÍS VASCO	73.448	4.573	6,64	-5.695	-7,20
LA RIOJA	7.986	-1.479	-15,63	-1.208	-13,14
CEUTA	1.368	164	13,62	177	14,86
MELILLA	1.224	160	15,04	57	4,88
EXTRANJERO	702	107	17,98	128	22,30
TOTAL	1.419.348	34.433	2,49	-162.779	-10,29

JUNIO 2008

CONTRATOS INDEFINIDOS POR CC.AA. Y PROVINCIAS (*)

PROVINCIA AUTONOMÍA	TOTAL	VARIACIÓN			
		MENSUAL		ANUAL	
		ABSOLUTA	RELATIVA	ABSOLUTA	RELATIVA
ALMERÍA	1.440	102	7,62	-498	-25,70
CÁDIZ	2.409	193	8,71	66	2,82
CÓRDOBA	1.260	114	9,95	-223	-15,04
GRANADA	1.541	75	5,12	-51	-3,20
HUELVA	955	225	30,82	32	3,47
JAÉN	1.025	70	7,33	-85	-7,66
MÁLAGA	3.827	-332	-7,98	-933	-19,60
SEVILLA	4.442	-268	-5,69	-795	-15,18
ANDALUCÍA	16.899	179	1,07	-2.487	-12,83
HUESCA	688	32	4,88	-114	-14,21
TERUEL	393	-68	-14,75	-38	-8,82
ZARAGOZA	3.558	-51	-1,41	-548	-13,35
ARAGÓN	4.639	-87	-1,84	-700	-13,11
ASTURIAS	2.503	35	1,42	-85	-3,28
ILLES BALEARS	4.313	-2.689	-38,40	-767	-15,10
LAS PALMAS	3.425	-261	-7,08	-914	-21,06
STA. CRUZ DE TENERIFE	2.733	-307	-10,10	-796	-22,56
CANARIAS	6.158	-568	-8,44	-1.710	-21,73
CANTABRIA	1.422	-33	-2,27	-327	-18,70
ALBACETE	1.033	-102	-8,99	-6	-0,58
CIUDAD REAL	862	-152	-14,99	-250	-22,48
CUENCA	472	-60	-11,28	-82	-14,80
GUADALAJARA	769	19	2,53	-124	-13,89
TOLEDO	1.681	-148	-8,09	-637	-27,48
CASTILLA LA MANCHA	4.817	-443	-8,42	-1.099	-18,58
ÁVILA	358	-24	-6,28	-142	-28,40
BURGOS	1.031	-91	-8,11	-196	-15,97
LEÓN	1.151	-140	-10,84	-425	-26,97
PALENCIA	423	-15	-3,42	-42	-9,03
SALAMANCA	781	54	7,43	-170	-17,88
SEGOVIA	472	-25	-5,03	-108	-18,62
SORIA	254	-26	-9,29	-46	-15,33
VALLADOLID	1.481	35	2,42	-321	-17,81
ZAMORA	382	59	18,27	2	0,53
CASTILLA LEÓN	6.333	-173	-2,66	-1.448	-18,61
BARCELONA	25.882	-1.491	-5,45	-2.083	-7,45
GIRONA	4.031	-439	-9,82	-577	-12,52
LLEIDA	1.635	-64	-3,77	-287	-14,93
TARRAGONA	3.861	19	0,49	-708	-15,50
CATALUÑA	35.409	-1.975	-5,28	-3.655	-9,36
ALICANTE-ALACANT	4.627	-652	-12,35	-1.384	-23,02
CASTELLÓN-CASTELLO	1.674	-334	-16,63	-736	-30,54
VALENCIA-VALENCIA	7.408	-334	-4,31	-1.884	-20,28
COM. VALENCIANA	13.709	-1.320	-8,78	-4.004	-22,60
BADAJOS	1.415	260	22,51	163	13,02
CÁCERES	664	-9	-1,34	-79	-10,63
EXTREMADURA	2.079	251	13,73	84	4,21
A CORUÑA	3.052	43	1,43	-206	-6,32
LUGO	952	6	0,63	-104	-9,85
OURENSE	712	-3	-0,42	11	1,57
PONTEVEDRA	2.454	-105	-4,10	-568	-18,80
GALICIA	7.170	-59	-0,82	-867	-10,79
MADRID	33.537	-1.279	-3,67	-6.298	-15,81
MURCIA	5.494	-2.036	-27,04	-513	-8,54
NAVARRA	2.074	-329	-13,69	-130	-5,90
ÁLAVA	1.076	40	3,86	-6	-0,55
GUIPÚZCOA	2.032	357	21,31	329	19,32
VIZCAYA	3.136	-96	-2,97	-256	-7,55
PAÍS VASCO	6.244	301	5,06	67	1,08
LA RIOJA	916	-254	-21,71	-363	-28,38
CEUTA	143	26	22,22	32	28,83
MELILLA	105	-16	-13,22	-15	-12,50
EXTRANJERO	22	-9	-29,03	-7	-24,14
TOTAL	153.986	-10.478	-6,37	-24.292	-13,63

(*) Incluye contratos convertidos en indefinidos

JUNIO 2008

CONTRATOS TEMPORALES POR CC.AA. Y PROVINCIAS

PROVINCIA AUTONOMÍA	TOTAL	VARIACIÓN			
		MENSUAL		ANUAL	
		ABSOLUTA	RELATIVA	ABSOLUTA	RELATIVA
ALMERÍA	18.533	-1.037	-5,30	-3.030	-14,05
CÁDIZ	41.945	1.364	3,36	-1.232	-2,85
CÓRDOBA	31.328	-2.380	-7,06	-343	-1,08
GRANADA	30.483	2.366	8,41	212	0,70
HUELVA	20.619	-3.362	-14,02	-2.749	-11,76
JAÉN	19.474	-333	-1,68	-903	-4,43
MÁLAGA	47.224	1.812	3,99	-6.458	-12,03
SEVILLA	71.593	-4.043	-5,35	-5.429	-7,05
ANDALUCÍA	281.199	-5.613	-1,96	-19.932	-6,62
HUESCA	6.066	-484	-7,39	-372	-5,78
TERUEL	3.017	198	7,02	-150	-4,74
ZARAGOZA	34.251	2.135	6,65	3.067	9,84
ARAGÓN	43.334	1.849	4,46	2.545	6,24
ASTURIAS	23.527	1.375	6,21	-3.024	-11,39
ILLES BALEARS	35.044	-8.159	-18,89	-4.442	-11,25
LAS PALMAS	24.033	889	3,84	-6.027	-20,05
STA. CRUZ DE TENERIFE	22.012	705	3,31	-3.844	-14,87
CANARIAS	46.045	1.594	3,59	-9.871	-17,65
CANTABRIA	15.268	2.234	17,14	-1.148	-6,99
ALBACETE	12.522	2.608	26,31	1.619	14,85
CIUDAD REAL	11.699	1.592	15,75	-779	-6,24
CUENCA	4.906	1.071	27,93	174	3,68
GUADALAJARA	8.032	815	11,29	-888	-9,96
TOLEDO	14.376	1.361	10,46	-1.760	-10,91
CASTILLA LA MANCHA	51.535	7.447	16,89	-1.634	-3,07
ÁVILA	3.074	340	12,44	-327	-9,61
BURGOS	9.675	1.200	14,16	-403	-4,00
LEÓN	8.871	304	3,55	-1.055	-10,63
PALENCIA	3.935	310	8,55	-9	-0,23
SALAMANCA	7.099	102	1,46	-1.647	-18,83
SEGOVIA	3.212	161	5,28	-753	-18,99
SORIA	2.359	173	7,91	-79	-3,24
VALLADOLID	14.740	81	0,55	-1.653	-10,08
ZAMORA	3.728	447	13,62	-266	-6,66
CASTILLA LEÓN	56.693	3.118	5,82	-6.192	-9,85
BARCELONA	138.988	9.226	7,11	-13.921	-9,10
GIRONA	16.575	1.778	12,02	-3.280	-16,52
LLEIDA	11.604	474	4,26	-1.444	-11,07
TARRAGONA	18.762	505	2,77	-5.373	-22,26
CATALUÑA	185.929	11.983	6,89	-24.018	-11,44
ALICANTE-ALACANT	38.790	2.840	7,90	-6.767	-14,85
CASTELLÓN-CASTELLÓ	13.664	1.339	10,86	-2.858	-17,30
VALENCIA-VALÈNCIA	66.720	427	0,64	-13.671	-17,01
COM. VALENCIANA	119.174	4.606	4,02	-23.296	-16,35
BADAJOS	28.741	3.786	15,17	1.649	6,09
CÁCERES	11.067	-328	-2,88	-643	-5,49
EXTREMADURA	39.808	3.458	9,51	1.006	2,59
A CORUÑA	26.743	2.422	9,96	-3.321	-11,05
LUGO	5.753	847	17,26	-471	-7,57
OURENSE	4.926	864	21,27	-438	-8,17
PONTEVEDRA	23.794	883	3,85	-4.939	-17,19
GALICIA	61.216	5.016	8,93	-9.169	-13,03
MADRID	156.034	14.468	10,22	-24.637	-13,64
MURCIA	54.510	-2.960	-5,15	-7.396	-11,95
NAVARRA	18.748	1.018	5,74	-1.024	-5,18
ÁLAVA	11.034	-163	-1,46	-695	-5,93
GUIPÚZCOA	19.054	2.015	11,83	-1.458	-7,11
VIZCAYA	37.116	2.420	6,97	-3.609	-8,86
PAÍS VASCO	67.204	4.272	6,79	-5.762	-7,90
LA RIOJA	7.070	-1.225	-14,77	-845	-10,68
CEUTA	1.225	138	12,70	145	13,43
MELILLA	1.119	176	18,66	72	6,88
EXTRANJERO	680	116	20,57	135	24,77
TOTAL	1.265.362	44.911	3,68	-138.487	-9,86

JUNIO 2008

CONTRATOS POR CC.AA. Y PROVINCIAS. DATOS ACUMULADOS

PROVINCIA AUTONOMÍA	TOTAL	INDEFINIDOS (*)	% S / TOTAL	TEMPORALES	% S / TOTAL
ALMERÍA	127.763	8.900	6,97	118.863	93,03
CÁDIZ	252.292	14.391	5,70	237.901	94,30
CÓRDOBA	235.734	8.150	3,46	227.584	96,54
GRANADA	206.377	10.463	5,07	195.914	94,93
HUELVA	180.204	5.201	2,89	175.003	97,11
JAÉN	210.508	6.427	3,05	204.081	96,95
MÁLAGA	308.943	26.878	8,70	282.065	91,30
SEVILLA	474.905	30.492	6,42	444.413	93,58
ANDALUCÍA	1.996.726	110.902	5,55	1.885.824	94,45
HUESCA	35.100	4.663	13,28	30.437	86,72
TERUEL	18.315	2.831	15,46	15.484	84,54
ZARAGOZA	195.174	23.850	12,22	171.324	87,78
ARAGÓN	248.589	31.344	12,61	217.245	87,39
ASTURIAS	146.659	16.874	11,51	129.785	88,49
ILLES BALEARS	221.706	31.900	14,39	189.806	85,61
LAS PALMAS	172.638	22.713	13,16	149.925	86,84
STA. CRUZ DE TENERIFE	156.810	19.331	12,33	137.479	87,67
CANARIAS	329.448	42.044	12,76	287.404	87,24
CANTABRIA	91.918	10.296	11,20	81.622	88,80
ALBACETE	64.517	7.087	10,98	57.430	89,02
CIUDAD REAL	69.228	6.689	9,66	62.539	90,34
CUENCA	28.059	3.631	12,94	24.428	87,06
GUADALAJARA	51.628	5.129	9,93	46.499	90,07
TOLEDO	92.677	12.301	13,27	80.376	86,73
CASTILLA LA MANCHA	306.109	34.837	11,38	271.272	88,62
ÁVILA	20.974	2.816	13,43	18.158	86,57
BURGOS	57.620	7.131	12,38	50.489	87,62
LEÓN	56.636	7.860	13,88	48.776	86,12
PALENCIA	24.799	2.702	10,90	22.097	89,10
SALAMANCA	44.311	5.270	11,89	39.041	88,11
SEGOVIA	21.383	3.101	14,50	18.282	85,50
SORIA	15.088	1.940	12,86	13.148	87,14
VALLADOLID	93.498	9.886	10,57	83.612	89,43
ZAMORA	22.076	2.470	11,19	19.606	88,81
CASTILLA LEÓN	356.385	43.176	12,11	313.209	87,89
BARCELONA	1.000.459	178.459	17,84	822.000	82,16
GIRONA	115.797	25.070	21,65	90.727	78,35
LLEIDA	69.001	10.951	15,87	58.050	84,13
TARRAGONA	132.101	23.820	18,03	108.281	81,97
CATALUÑA	1.317.358	238.300	18,09	1.079.058	81,91
ALICANTE-ALACANT	253.645	35.205	13,88	218.440	86,12
CASTELLÓN-CASTELLÓ	94.464	14.084	14,91	80.380	85,09
VALENCIA-VALÈNCIA	451.967	54.385	12,03	397.582	87,97
COM. VALENCIANA	800.076	103.674	12,96	696.402	87,04
BADAJOS	156.126	8.225	5,27	147.901	94,73
CÁCERES	65.246	4.515	6,92	60.731	93,08
EXTREMADURA	221.372	12.740	5,76	208.632	94,24
A CORUÑA	172.131	19.865	11,54	152.266	88,46
LUGO	36.658	6.174	16,84	30.484	83,16
OURENSE	31.017	4.461	14,38	26.556	85,62
PONTEVEDRA	156.511	17.548	11,21	138.963	88,79
GALICIA	396.317	48.048	12,12	348.269	87,88
MADRID	1.146.658	232.400	20,27	914.258	79,73
MURCIA	366.932	39.337	10,72	327.595	89,28
NAVARRA	122.699	14.499	11,82	108.200	88,18
ÁLAVA	68.492	6.627	9,68	61.865	90,32
GUIPÚZCOA	123.764	12.246	9,89	111.518	90,11
VIZCAYA	227.166	20.733	9,13	206.433	90,87
PAÍS VASCO	419.422	39.606	9,44	379.816	90,56
LA RIOJA	50.417	7.065	14,01	43.352	85,99
CEUTA	8.370	820	9,80	7.550	90,20
MELILLA	7.306	735	10,06	6.571	89,94
EXTRANJERO	3.768	167	4,43	3.601	95,57
TOTAL	8.558.235	1.058.764	12,37	7.499.471	87,63

(*) Incluye contratos convertidos en indefinidos

PRESTACIONES

El número de solicitudes de prestaciones a nivel nacional registradas en el mes de mayo de 2008 ascendió a 426.391, lo que representa un 21,3 % más que el mismo mes del año anterior.

Las altas tramitadas han sido 410.048, lo que supone un aumento del 21,6 % sobre el mes de mayo de 2007.

El plazo medio de reconocimiento del mes mayo de 2008 ha sido de 7 días, igual que el mismo mes del año anterior.

Los beneficiarios existentes a final del mes fueron 1.644.951 con un incremento respecto al mismo mes del año anterior del 23,0%.

Las coberturas del sistema en este mes fueron del 84,56% en la bruta y del 96,80% en la neta, frente al 76,56% y al 89,53% respectivamente del mes de mayo de 2007, con una mejora del 10,4% y del 8,1% respectivamente.

Los gastos totales de mayo de 2008 ascendieron a 1.535 millones de euros, lo que supone un aumento del 30,8% respecto al mismo mes del año anterior.

El gasto medio mensual por beneficiario, incluidas las cotizaciones a la Seguridad Social y sin incluir el subsidio agrario de Andalucía y Extremadura, en el mes de mayo de 2008 ha sido de 990,7 euros, lo que supone un aumento sobre el mismo mes del año anterior de 41,9 euros (4,4%).

La cuantía media bruta de la prestación contributiva percibida por beneficiario durante el mes de mayo de 2008 ha sido de 800,02 euros, lo que supone un aumento de 41 euros sobre el mismo mes del año anterior (5,4%).

El número de beneficiarios extranjeros del mes de mayo de 2008 fue de 168.748 lo que representa un 85,4% más que el año anterior. Este incremento es superior en los beneficiarios procedentes de países no comunitarios (85,6%).

En relación con el total de beneficiarios de prestaciones por desempleo, los beneficiarios extranjeros representan el 10,3%.

Los beneficiarios extranjeros suponen, por otro lado, el 67,82% del total de demandantes de empleo extranjeros.

Por último, el gasto de las prestaciones de los beneficiarios extranjeros ha sido de 145,5 millones de euros (un 96,8% de incremento sobre mismo mes de 2007) que en relación con el gasto total de las prestaciones por desempleo supone el 9,5%.

MAYO 2008

SÍNTESIS DE DATOS NACIONALES DE PRESTACIONES POR DESEMPLEO

	2006	2007	INCREMENTO 2007 S/ 2006 (%)	2008	INCREMENTO 2008 S/ 2007 (%)
SOLICITUDES	346.701	351.496	1,4	426.391	21,3
Prestación Contributiva	196.700	222.137	12,9	285.415	28,5
Subsidio	80.754	82.481	2,1	94.934	15,1
Renta Activa de Inserción	30.200	12.365	-59,1	14.658	18,5
Subsidio Eventuales Agrarios	39.047	34.513	-11,6	31.384	-9,1
ALTAS	300.526	337.230	12,2	410.048	21,6
Prestación Contributiva	195.354	227.308	16,4	286.165	25,9
Subsidio	74.294	77.705	4,6	89.997	15,8
Renta Activa de Inserción	6.288	9.197	46,3	12.005	30,5
Subsidio Eventuales Agrarios	24.590	23.020	-6,4	21.881	-4,9
PLAZO DE RECONOCIMIENTO	9	7	-22,2	7	0,0
BENEFICIARIOS	1.256.102	1.337.477	6,5	1.644.951	23,0
Prestación Contributiva	673.344	707.534	5,1	960.119	35,7
Subsidio	365.575	392.522	7,4	455.701	16,1
Renta Activa de Inserción	36.837	64.778	75,9	65.223	0,7
Subsidio Eventuales Agrarios	180.346	172.643	-4,3	163.908	-5,1
COBERTURAS					
Bruta	68,70	76,56	11,4	84,56	10,4
Neta	79,05	89,53	13,3	96,80	8,1
GASTOS (Miles de Euros)	1.125.773	1.173.692	4,3	1.534.911	30,8
Prestación Contributiva	854.899	884.769	3,5	1.204.882	36,2
Subsidio	184.580	192.195	4,1	234.760	22,1
Renta Activa de Inserción	14.851	28.273	90,4	27.698	-2,0
Subsidio Eventuales Agrarios	71.443	68.455	-4,2	67.571	-1,3
GASTO MEDIO POR BENEFICIARIO, INCLUIDAS LAS COTIZACIONES A LA S. SOCIAL (euros/mes)	980,08	948,84	-3,2	990,75	4,4
CUANTÍA MEDIA POR BENEFICIARIO PRESTACION CONTRIBUTIVA (euros/mes)	720,30	759,00	5,4	800,02	5,4

Fuente: Datos provisionales del Servicio Público de Empleo Estatal

Notas:

Gastos contabilizados en el mes de junio y devengados en el mes de mayo.

Los gastos incluyen las cotizaciones a la Seguridad Social

Los gastos de subsidio por desempleo incluyen los de Renta Agraria

En los gastos medios por beneficiario no se incluyen los gastos del subsidio para trabajadores eventuales agrarios (REASS)

Las cuantías medias de prestación contributiva percibidas por beneficiario no incluyen las cotizaciones a la S. Social y corresponden a la cuantía bruta reconocida por mes (30 días de prestación).

La cuantía media de las prestaciones asistenciales (subsidijs, renta agraria y renta activa de inserción), es del 80% del IPREM= 413,52euros (13,78€x 30 días)

Beneficiarios, altas y solicitudes del mes de mayo.

Coberturas históricas calculadas con datos de paro SILEE.

SÍNTESIS DE DATOS NACIONALES DE PRESTACIONES DE DESEMPLEO

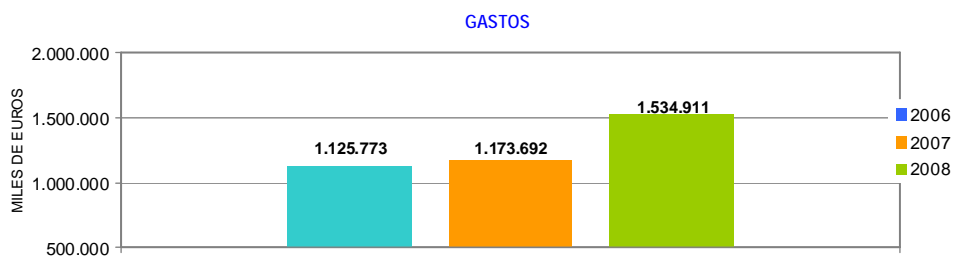
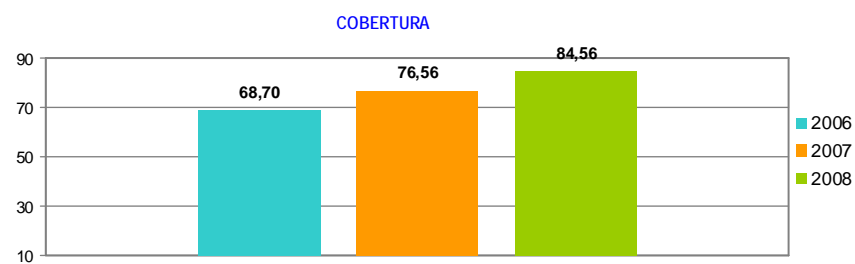
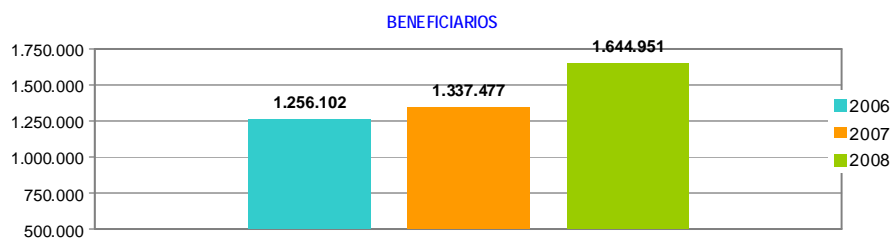
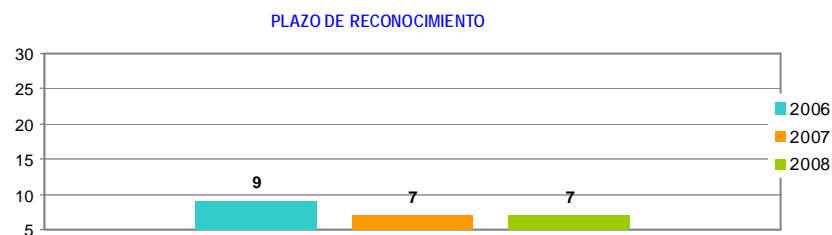
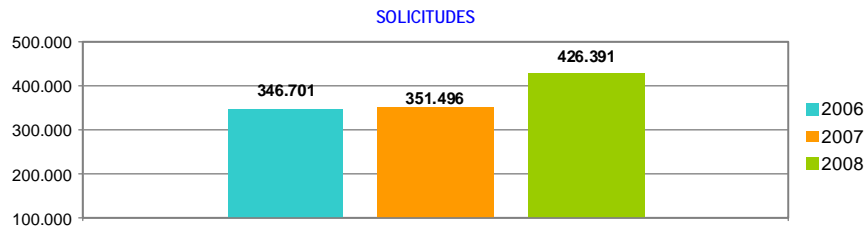

SOLICITUDES, ALTAS Y PLAZO DE RECONOCIMIENTO POR PROVINCIAS

Provincias	Solicitudes					Altas					Plazo de Reconocimiento (días)
	Prestación Contributiva	Subsidio	Renta Activa de Inserción	Subsidio Eventuales Agrarios	Total	Prestación Contributiva	Subsidio	Renta Activa de Inserción	Subsidio Eventuales Agrarios	Total	
Alava	1.891	403	20		2.314	1.808	343	11		2.162	5
Albacete	2.130	1.024	180		3.334	1.846	876	146		2.868	9
Alicante	12.716	3.909	842		17.467	10.904	3.238	606		14.748	10
Almería	6.431	2.433	249	844	9.957	5.647	2.064	201	542	8.454	7
Ávila	756	291	24		1.071	758	251	23		1.032	5
Badajoz	4.217	3.197	1.075	3.000	11.489	4.099	3.267	996	1.972	10.334	3
Illes Balears	5.805	1.756	90		7.651	5.991	1.732	73		7.796	5
Barcelona	32.317	6.904	549		39.770	30.854	6.009	393		37.256	1
Burgos	1.918	456	65		2.439	1.783	416	58		2.257	6
Cáceres	2.832	1.349	197	1.675	6.053	2.576	1.235	127	878	4.816	6
Cádiz	9.630	4.916	1.721	1.744	18.011	10.863	4.915	1.345	1.448	18.571	10
Castellón	5.397	1.440	43		6.880	4.625	1.282	27		5.934	24
Ciudad Real	2.856	1.367	137		4.360	2.793	1.285	126		4.204	3
Córdoba	4.691	3.267	594	5.686	14.238	4.436	3.566	519	3.266	11.787	11
A Coruña	5.325	2.155	363		7.843	5.981	2.213	318		8.512	2
Cuenca	966	452	48		1.466	916	395	34		1.345	3
Girona	3.879	1.082	57		5.018	3.692	936	38		4.666	5
Granada	5.683	3.368	415	3.305	12.771	5.651	3.469	377	2.273	11.770	7
Guadalajara	1.413	333	16		1.762	1.360	284	12		1.656	2
Guipuzcoa	3.401	700	87		4.188	3.336	690	65		4.091	5
Huelva	4.254	1.767	268	1.525	7.814	4.438	1.797	226	904	7.365	8
Huesca	1.269	267	21		1.557	1.029	182	19		1.230	5
Jaén	4.093	2.962	375	5.047	12.477	3.845	2.970	321	3.663	10.799	4
León	2.268	770	162		3.200	2.224	667	125		3.016	7
Lleida	2.023	377	34		2.434	2.056	340	34		2.430	8
La Rioja	1.856	401	15		2.272	1.677	338	16		2.031	8
Lugo	1.320	516	116		1.952	1.408	489	96		1.993	4
Madrid	30.259	6.184	537		36.980	29.284	5.159	427		34.870	4
Málaga	10.381	4.261	714	2.165	17.521	10.489	4.221	644	1.723	17.077	10
Murcia	12.398	2.534	291		15.223	20.846	3.070	240		24.156	14
Navarra	4.078	856	53		4.987	3.894	782	46		4.722	4
Ourense	1.407	651	191		2.249	1.398	657	182		2.237	2
Asturias	4.996	1.860	216		7.072	4.872	1.724	244		6.840	2
Palencia	917	266	59		1.242	1.010	244	43		1.297	6
Las Palmas	9.371	4.377	1.126		14.874	9.367	4.191	997		14.555	4
Pontevedra	6.043	2.327	326		8.696	6.395	2.762	282		9.439	3
Salamanca	1.676	711	149		2.536	1.649	645	130		2.424	4
S.C. Tenerife	7.041	3.440	424		10.905	6.709	2.946	354		10.009	13
Cantabria	3.231	734	123		4.088	3.309	823	111		4.243	3
Segovia	746	161	6		913	638	152	7		797	7
Sevilla	13.755	6.585	1.281	6.393	28.014	13.403	7.022	987	5.212	26.624	8
Soria	429	105	6		540	414	110	7		531	3
Tarragona	5.264	1.305	106		6.675	5.538	1.203	67		6.808	4
Teruel	598	180	11		789	566	164	9		739	2
Toledo	4.026	1.143	104		5.273	3.354	870	63		4.287	22
Valencia	22.126	5.804	595		28.525	21.671	4.925	408		27.004	7
Valladolid	2.724	744	155		3.623	2.672	633	97		3.402	10
Vizcaya	6.236	1.115	104		7.455	6.031	1.021	86		7.138	3
Zamora	695	344	42		1.081	667	307	44		1.018	1
Zaragoza	5.267	893	120		6.280	4.980	761	107		5.848	2
Ceuta	206	269	73		548	208	224	47		479	11
Melilla	208	223	83		514	205	132	44		381	12
TOTAL	285.415	94.934	14.658	31.384	426.391	286.165	89.997	12.005	21.881	410.048	7

Solicitudes, altas y plazo de reconocimiento del mes de mayo.

PLAZO DE RECONOCIMIENTO

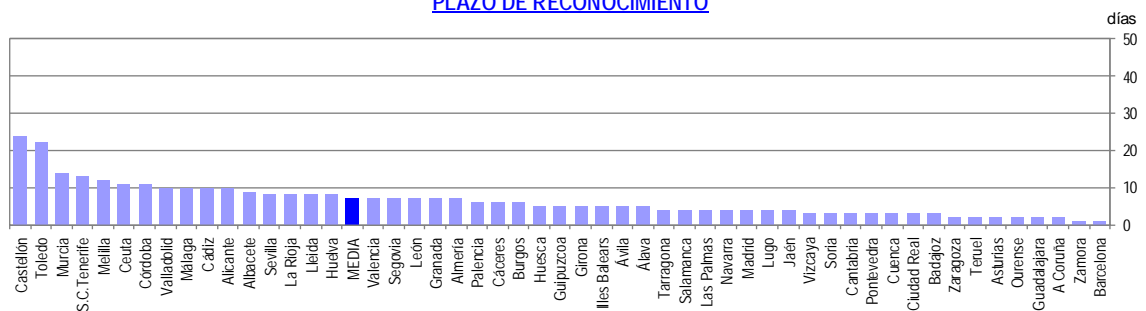

SOLICITUDES, ALTAS Y PLAZO DE RECONOCIMIENTO POR COMUNIDADES AUTÓNOMAS

Comunidades Autónomas	Solicitudes					Altas					Plazo de Reconocimiento (días)
	Prestación Contributiva	Subsidio	Renta Activa de Inserción	Subsidio Eventuales Agrarios	Total	Prestación Contributiva	Subsidio	Renta Activa de Inserción	Subsidio Eventuales Agrarios	Total	
Andalucía	58.918	29.559	5.617	26.709	120.803	58.772	30.024	4.620	19.031	112.447	8
Aragón	7.134	1.340	152		8.626	6.575	1.107	135		7.817	2
Asturias	4.996	1.860	216		7.072	4.872	1.724	244		6.840	2
Illes Balears	5.805	1.756	90		7.651	5.991	1.732	73		7.796	5
Canarias	16.412	7.817	1.550		25.779	16.076	7.137	1.351		24.564	8
Cantabria	3.231	734	123		4.088	3.309	823	111		4.243	3
Castilla-La Mancha	11.391	4.319	485		16.195	10.269	3.710	381		14.360	6
Castilla-León	12.129	3.848	668		16.645	11.815	3.425	534		15.774	10
Cataluña	43.483	9.668	746		53.897	42.140	8.488	532		51.160	2
C. Valenciana	40.239	11.153	1.480		52.872	37.200	9.445	1.041		47.686	10
Extremadura	7.049	4.546	1.272	4.675	17.542	6.675	4.502	1.123	2.850	15.150	4
Galicia	14.095	5.649	996		20.740	15.182	6.121	878		22.181	3
Madrid	30.259	6.184	537		36.980	29.284	5.159	427		34.870	4
Murcia	12.398	2.534	291		15.223	20.846	3.070	240		24.156	14
Navarra	4.078	856	53		4.987	3.894	782	46		4.722	4
Pais Vasco	11.528	2.218	211		13.957	11.175	2.054	162		13.391	4
La Rioja	1.856	401	15		2.272	1.677	338	16		2.031	8
Ceuta	206	269	73		548	208	224	47		479	11
Melilla	208	223	83		514	205	132	44		381	12
TOTAL	285.415	94.934	14.658	31.384	426.391	286.165	89.997	12.005	21.881	410.048	7

Notas informativas:
Solicitudes y altas del mes de mayo.

El dato de solicitudes indica el número de expedientes de prestaciones recibidas.

El dato de altas indica el número de expedientes reconocidos, tanto inicialmente como por reanudación de las prestaciones, sin incluir las altas tras las prórrogas del subsidio y en el caso de RAI, indica el dato de participantes en el programa.

El plazo de reconocimiento indica el número de días que median entre la fecha de solicitud y la fecha de resolución.

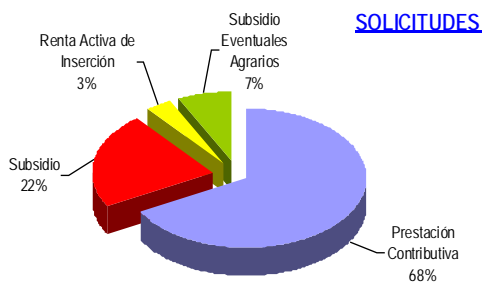

PLAZO DE RECONOCIMIENTO

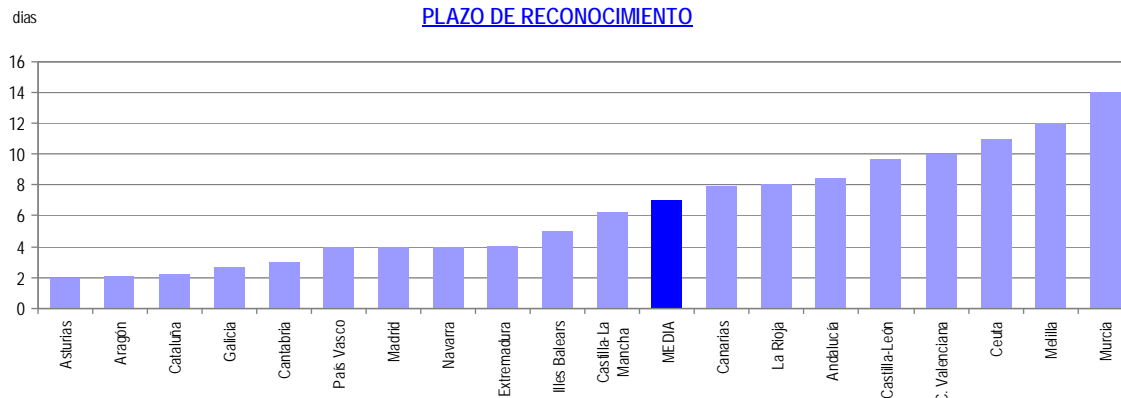

BENEFICIARIOS DE PRESTACIONES POR DESEMPLEO Y COBERTURAS POR PROVINCIAS

Provincias	Beneficiarios					Coberturas	
	Prestación Contributiva	Subsidio	Renta Activa de Inserción	Subsidio Eventuales Agrarios (1)	Total	Bruta	Neta
Álava	4.608	1.993	60		6.661	79,89	85,78
Albacete	6.241	4.938	989		12.168	63,78	75,40
Alicante	42.102	19.458	3.823		65.383	83,08	92,97
Almería	17.135	8.776	1.020	4.872	31.803	123,60	150,74
Ávila	3.196	1.517	167		4.880	73,37	91,31
Badajoz	11.663	13.811	4.516	14.222	44.212	70,49	86,81
Illes Balears	18.867	7.458	409		26.734	107,51	111,54
Barcelona	133.849	42.280	1.961		178.090	105,04	112,69
Burgos	5.665	2.378	255		8.298	74,59	85,97
Cáceres	7.534	5.668	860	8.671	22.733	68,14	74,69
Cádiz	30.051	21.101	7.127	11.177	69.456	62,33	84,68
Castellón	13.633	3.593	112		17.338	114,29	120,57
Ciudad Real	8.513	6.549	709		15.771	66,67	77,86
Córdoba	15.067	13.999	2.498	24.737	56.301	78,24	90,05
A Coruña	20.606	13.530	2.009		36.145	68,20	83,29
Cuenca	3.003	2.063	227		5.293	83,16	96,21
Girona	16.231	5.763	170		22.164	127,37	135,16
Granada	19.366	14.232	1.891	17.710	53.199	93,50	101,81
Guadalajara	4.977	1.466	49		6.492	105,96	113,19
Guipuzcoa	9.934	5.079	298		15.311	80,42	86,36
Huelva	10.974	7.966	1.240	10.788	30.968	100,05	141,89
Huesca	3.349	935	62		4.346	100,45	111,38
Jaén	11.865	11.924	1.727	20.660	46.176	98,78	121,80
León	7.909	5.378	727		14.014	77,29	98,60
Lleida	7.444	2.276	128		9.848	122,53	138,57
La Rioja	5.683	1.786	100		7.569	94,10	102,32
Lugo	4.724	3.445	565		8.734	69,53	87,05
Madrid	134.475	33.871	2.430		170.776	95,29	101,76
Málaga	38.260	19.512	3.462	12.383	73.617	84,25	97,73
Murcia	28.406	9.986	1.345		39.737	94,68	108,29
Navarra	10.809	4.326	261		15.396	95,28	101,77
Ourense	5.241	4.788	788		10.817	68,46	83,92
Asturias	17.362	13.260	1.290		31.912	73,96	83,56
Palencia	2.683	1.369	248		4.300	63,16	77,81
Las Palmas	35.860	19.076	4.355		59.291	76,46	89,60
Pontevedra	18.933	11.576	1.651		32.160	68,70	85,93
Salamanca	5.312	3.477	787		9.576	59,24	72,97
S.C. Tenerife	27.797	14.877	2.106		44.780	73,51	83,25
Cantabria	9.161	4.253	690		14.104	75,12	84,54
Segovia	2.349	713	50		3.112	87,29	102,22
Sevilla	40.629	31.025	6.180	38.688	116.522	79,67	93,32
Soria	1.126	485	33		1.644	89,81	103,62
Tarragona	18.829	6.138	309		25.276	119,19	131,99
Teruel	1.855	1.068	47		2.970	102,54	115,06
Toledo	12.180	5.057	454		17.691	67,18	72,10
Valencia	58.593	20.805	2.233		81.631	87,08	94,39
Valladolid	9.082	3.120	763		12.965	60,21	76,07
Vizcaya	16.618	8.282	460		25.360	75,91	85,19
Zamora	2.641	1.604	267		4.512	57,68	73,58
Zaragoza	15.940	4.650	593		21.183	99,29	108,89
Ceuta	906	1.392	403		2.701	49,05	69,26
Melilla	883	1.629	319		2.831	49,97	62,57
TOTAL	960.119	455.701	65.223	163.908	1.644.951	84,56	96,80

Beneficiarios del mes de mayo.

Coberturas históricas calculadas con datos de paro SILEE.

(1) Datos provisionales

COBERTURA BRUTA

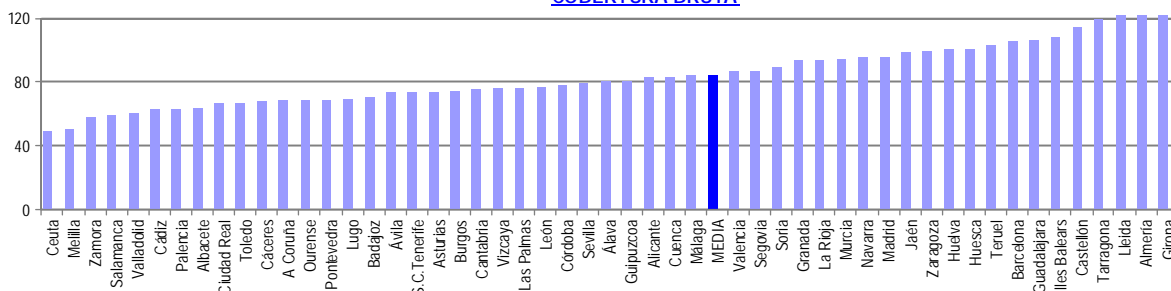

BENEFICIARIOS DE PRESTACIONES POR DESEMPLEO Y COBERTURAS POR CC.AA.

Comunidades Autónomas	Beneficiarios				Total	Coberturas	
	Prestación Contributiva	Subsidio	Renta Activa de Inserción	Subsidio Eventuales Agrarios		Bruta	Neta
Andalucía	183.347	128.535	25.145	141.015	478.042	82,21	99,71
Aragón	21.144	6.653	702		28.499	99,80	109,88
Asturias	17.362	13.260	1.290		31.912	73,96	83,56
Illes Balears	18.867	7.458	409		26.734	107,51	111,54
Canarias	63.657	33.953	6.461		104.071	75,16	86,72
Cantabria	9.161	4.253	690		14.104	75,12	84,54
Castilla-La Mancha	34.914	20.073	2.428		57.415	70,40	79,56
Castilla-León	39.963	20.041	3.297		63.301	67,61	83,68
Cataluña	176.353	56.457	2.568		235.378	108,87	117,27
C. Valenciana	114.328	43.856	6.168		164.352	87,61	95,98
Extremadura	19.197	19.479	5.376	22.893	66.945	69,72	82,47
Galicia	49.504	33.339	5.013		87.856	68,55	84,69
Madrid	134.475	33.871	2.430		170.776	95,29	101,76
Murcia	28.406	9.986	1.345		39.737	94,68	108,29
Navarra	10.809	4.326	261		15.396	95,28	101,77
País Vasco	31.160	15.354	818		47.332	77,87	85,65
La Rioja	5.683	1.786	100		7.569	94,10	102,32
Ceuta	906	1.392	403		2.701	49,05	69,26
Melilla	883	1.629	319		2.831	49,97	62,57
TOTAL	960.119	455.701	65.223	163.908	1.644.951	84,56	96,80

COBERTURA BRUTA

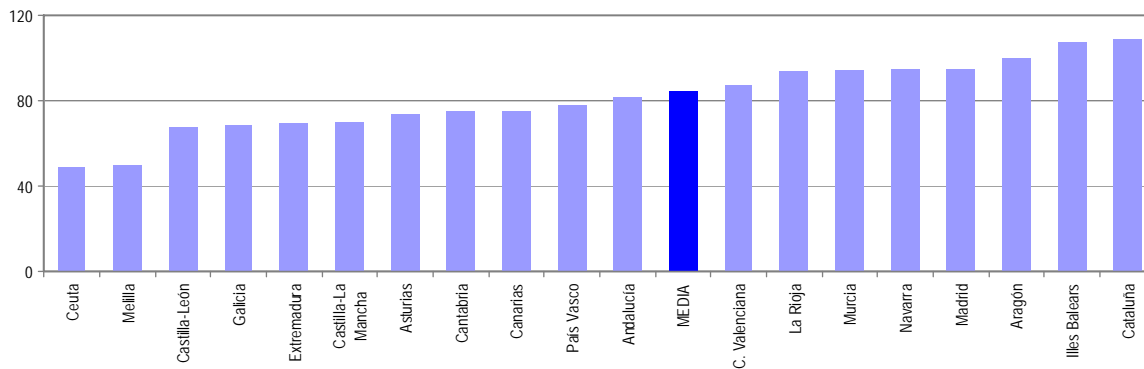

DISTRIBUCION DE BENEFICIARIOS

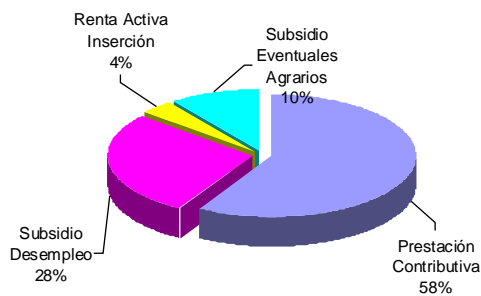

Notas Informativas:

El dato de beneficiarios corresponde a los que están en alta el último día del mes de mayo.

El dato subsidio incluye también a los beneficiarios de la Renta Agraria de Andalucía y Extremadura

Cobertura Bruta: El cociente que resulta entre el número de beneficiarios de prestaciones desempleo (excluido beneficiarios por desempleo parcial y de trabajadores agrarios), y el paro total registrado, ambos datos del mes del informe.

Cobertura Neta: El cociente que resulta entre el número de beneficiarios de prestaciones desempleo (excluido desempleo parcial y prestaciones y subsidios de trabajadores agrarios) y el paro registrado de industria construcción y servicio, ambos datos del mes del mayo.

Coberturas históricas calculadas con datos de paro SILEE.

MAYO 2008

GASTOS DE PRESTACIONES POR DESEMPLEO POR PROVINCIAS

PROVINCIAS	Gastos de Prestaciones (miles de euros)					Cuantía media prestación contributiva percibida por beneficiario (euros/mes)
	Total	Prestación Contributiva	Subsidio Desempleo	Renta Activa Inserción	Subsidio Eventuales Agrarios	
Álava	7.762	6.612	1.124	26		860,9
Albacete	10.589	7.691	2.480	418		764,0
Alicante	61.853	49.694	10.536	1.623		756,5
Almería	25.665	19.037	4.202	434	1.992	752,8
Ávila	4.634	3.772	791	71		731,1
Badajoz	26.730	12.862	6.456	1.855	5.557	714,4
Illes Balears	29.161	24.835	4.142	184		811,1
Barcelona	200.204	176.853	22.537	814		867,4
Burgos	8.732	7.335	1.286	111		812,3
Cáceres	15.171	8.595	2.789	366	3.421	721,4
Cádiz	56.963	38.446	10.861	3.045	4.611	800,3
Castellón de la Plana	21.285	18.999	2.236	50		796,2
Ciudad Real	13.299	9.887	3.114	298		744,6
Córdoba	36.682	18.726	6.605	1.077	10.274	779,1
A Coruña	32.606	24.334	7.410	862		757,9
Cuenca	4.473	3.403	976	94		727,6
Girona	23.426	20.361	2.993	72		795,3
Granada	39.384	24.123	6.738	796	7.727	808,0
Guadalajara	7.050	6.285	743	22		826,1
Guipúzcoa	17.311	14.359	2.826	126		882,6
Huelva	21.413	13.362	3.679	538	3.834	779,1
Huesca	5.006	4.475	501	30		800,2
Jaén	28.666	13.866	5.435	736	8.629	772,6
León	13.428	10.153	2.972	303		810,8
Lleida	10.371	9.121	1.190	60		758,0
La Rioja	8.586	7.586	956	44		837,0
Lugo	7.507	5.419	1.857	231		721,4
Madrid	191.343	172.296	18.001	1.046		835,2
Málaga	63.834	47.115	9.687	1.479	5.553	780,1
Murcia	44.266	38.183	5.496	587		754,6
Navarra	17.678	15.204	2.362	112		889,3
Ourense	8.702	5.689	2.678	335		708,2
Asturias	30.389	22.694	7.140	555		824,4
Palencia	4.213	3.371	738	104		784,3
Las Palmas	51.115	39.928	9.382	1.805		749,2
Pontevedra	29.115	22.204	6.220	691		755,7
Salamanca	8.257	6.102	1.823	332		742,0
Sta.Cruz Tenerife	38.611	30.164	7.533	914		710,0
Cantabria	14.370	11.811	2.267	292		799,9
Segovia	3.337	2.954	362	21		778,0
Sevilla	83.831	50.286	14.975	2.597	15.973	782,6
Soria	1.657	1.386	257	14		768,1
Tarragona	26.956	23.681	3.150	125		821,7
Teruel	2.848	2.253	575	20		774,5
Toledo	18.415	15.478	2.719	218		768,8
Valencia	84.616	72.714	10.948	954		774,0
Valladolid	13.824	11.804	1.688	332		798,2
Vizcaya	28.292	23.567	4.534	191		862,3
Zamora	3.951	3.019	825	107		736,1
Zaragoza	23.365	20.564	2.541	260		822,6
Ceuta	1.957	1.125	664	168		816,2
Melilla	2.012	1.099	760	153		783,6
TOTAL NACIONAL	1.534.911	1.204.882	234.760	27.698	67.571	800,0

Fuente: Datos provisionales del Servicio Público de Empleo Estatal

Notas:

Gastos contabilizados en el mes de junio y devengados en el mes de mayo.

Los gastos incluyen las cotizaciones a la Seguridad Social

Los gastos de subsidio por desempleo incluyen los de Renta Agraria

Las cuantías medias de prestación contributiva percibidas por beneficiario no incluyen las cotizaciones a la S. Social y corresponden a la cuantía bruta reconocida por mes (30 días de prestación)

La cuantía media de las prestaciones asistenciales (subsidios, renta agraria y renta activa de inserción), es del 80% del IPREM= 413,52euros (13,78€ x 30 días)

CUANTÍA MEDIA PRESTACIÓN CONTRIBUTIVA POR BENEFICIARIO

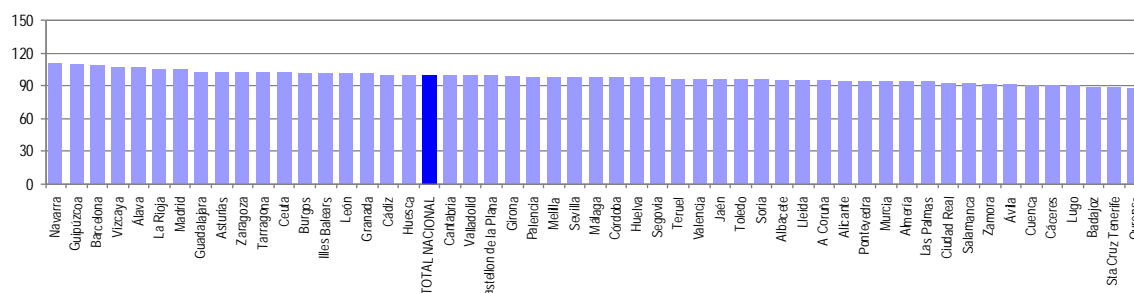

Notas: Valores racionales = Índice 100

GASTOS DE PRESTACIONES POR DESEMPLEO CC. AA

CC.AA.	Gastos de Prestaciones (miles de euros)					Cuantía media prestación contributiva percibida por beneficiario (euros/mes)
	Total	Prestación Contributiva	Subsidio Desempleo	Renta Activa Inserción	Subsidio Eventuales Agrarios	
Andalucía	356.438	224.961	62.182	10.702	58.593	783,7
Aragón	31.219	27.292	3.617	310		814,8
Asturias	30.389	22.694	7.140	555		824,4
Illes Balears	29.161	24.835	4.142	184		811,1
Canarias	89.726	70.092	16.915	2.719		732,1
Cantabria	14.370	11.811	2.267	292		799,9
Castilla-La Mancha	53.826	42.744	10.032	1.050		766,6
Castilla-León	62.033	49.896	10.742	1.395		782,8
Cataluña	260.957	230.016	29.870	1.071		851,3
C. Valenciana	167.754	141.407	23.720	2.627		770,2
Extremadura	41.901	21.457	9.245	2.221	8.978	717,2
Galicia	77.930	57.646	18.165	2.119		748,3
Madrid	191.343	172.296	18.001	1.046		835,2
Murcia	44.266	38.183	5.496	587		754,6
Navarra	17.678	15.204	2.362	112		889,3
País Vasco	53.365	44.538	8.484	343		868,6
La Rioja	8.586	7.586	956	44		837,0
Ceuta	1.957	1.125	664	168		816,2
Melilla	2.012	1.099	760	153		783,6
TOTAL NACIONAL	1.534.911	1.204.882	234.760	27.698	67.571	800,0

Fuente: Datos provisionales del Servicio Público de Empleo Estatal

Notas:

Gastos contabilizados en el mes de junio y devengados en el mes de mayo.

Los gastos incluyen las cotizaciones a la Seguridad Social.

Los gastos de subsidio por desempleo incluyen los de Renta Agraria.

Las cuantías medias de prestación contributiva percibidas por beneficiario no incluyen las cotizaciones a la S. Social y corresponden a la cuantía bruta reconocida por mes (30 días de prestación).

La cuantía media de las prestaciones asistenciales (subsidios, renta agraria y renta activa de inserción), es del 80% del IPREM= 413,52euros (13,78€ x 30 días)

TOTAL NACIONAL DE GASTOS DE PRESTACIONES DE DESEMPLEO

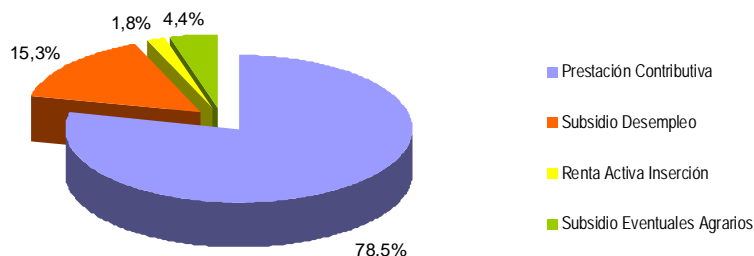

CUANTÍA MEDIA PRESTACIÓN CONTRIBUTIVA POR BENEFICIARIO

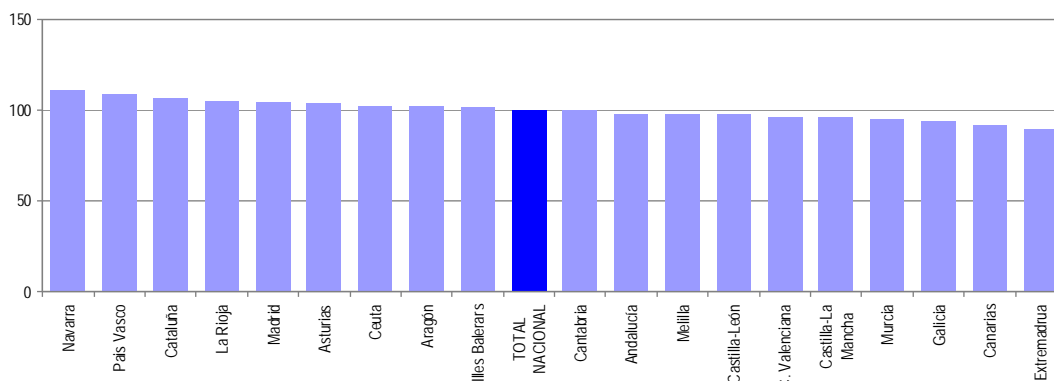

Notas: Valores nacionales = Índice 100

MAYO 2008

SÍNTESIS DE DATOS NACIONALES DE BENEFICIARIOS DE PRESTACIONES POR DESEMPLEO EXTRANJEROS

	2006	2007	INCREMENTO 2007 S/ 2006 (%)	2008	INCREMENTO 2008S/ 2007 (%)
Nº DE BENEFICIARIOS	63.650	91.007	43,0	168.748	85,4
Prestación Contributiva	48.089	72.178	50,1	135.947	88,3
Subsidio	12.571	15.997	27,3	27.747	73,5
Renta Activa de Inserción	1.214	1.101	-9,3	2.983	170,9
Subsidio Eventuales Agrarios	1.776	1.731	-2,5	2.071	19,6
ENTORNO COMUNITARIO	12.156	23.891	96,5	44.150	84,8
ENTORNO NO COMUNITARIO	51.494	67.116	30,3	124.598	85,6
% SOBRE TOTAL BENEFICIARIOS	4,76	6,80	43,0	10,26	50,8
Prestación Contributiva	6,80	10,20	50,1	14,16	38,8
Subsidio	3,20	4,08	27,3	6,09	49,4
Renta Activa de Inserción	1,87	1,70	-9,3	4,57	169,1
Subsidio Eventuales Agrarios	1,03	1,00	-2,5	1,26	26,0
% BENEFICIARIOS s/DEMANDANTES DE EMPLEO EXTRANJEROS	49,35	61,16	23,9	67,82	10,9
GASTO (Miles de Euros) (1)	52.032	73.931	42,1	145.513	96,8
Prestación Contributiva	45.390	65.679	44,7	130.304	98,4
Subsidio	5.519	7.169	29,9	13.206	84,2
Renta Activa de Inserción	401	378	-5,7	1.127	198,1
Subsidio Eventuales Agrarios	722	705	-2,4	876	24,3
% S/GASTO TOTAL PRESTACIONES	4,4	6,3	43,2	9,5	50,8

(1) Datos estimados.

Fuente: Datos provisionales del Servicio Público de Empleo Estatal correspondientes al mes de mayo de cada año.

Notas:

En el entorno comunitario se incluyen los países de la UE, inclusive los de régimen transitorio, los del Espacio Económico Europeo (Liechtenstein, Islandia y Noruega) y la Confederación Suiza.

SÍNTESIS DE DATOS NACIONALES DE BENEFICIARIOS DE PRESTACIONES POR DESEMPLEO EXTRANJEROS

Nº DE BENEFICIARIOS

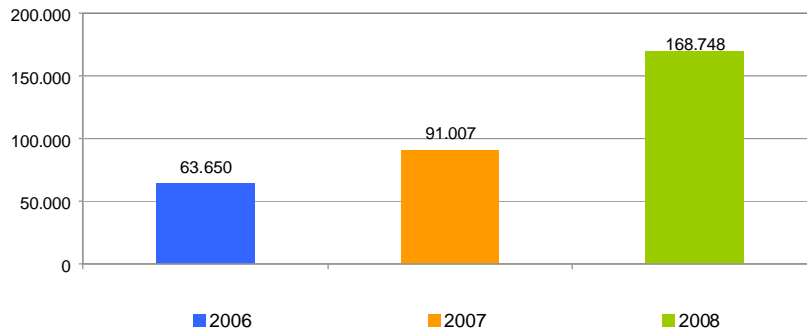

% s/ TOTAL BENEFICIARIOS

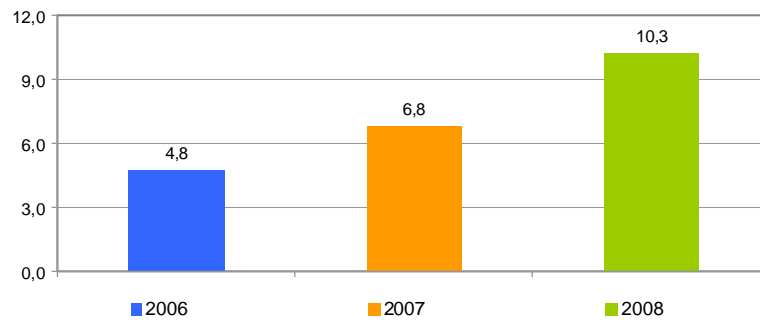

% BENEFICIARIOS s/ DEMANDANTES EMPLEO EXTRANJEROS

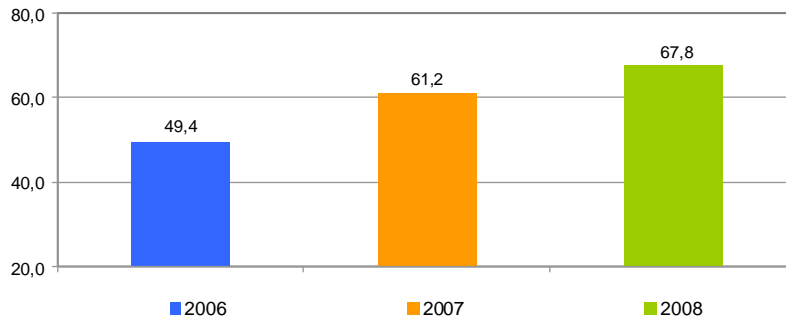

SÍNTESIS DE DATOS NACIONALES DE BENEFICIARIOS DE PRESTACIONES POR DESEMPLEO EXTRANJEROS

EVOLUCIÓN DEL GASTO DE BENEFICIARIOS EXTRANJEROS

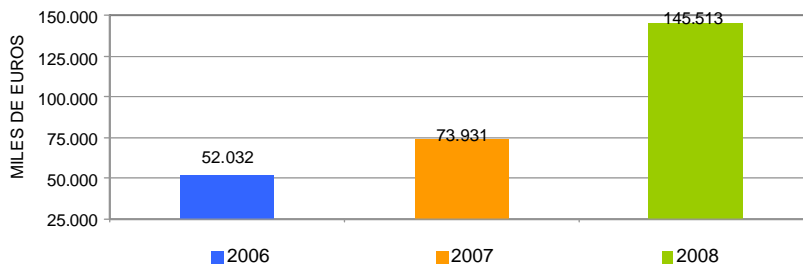

DISTRIBUCIÓN DEL GASTO DE BENEFICIARIOS EXTRANJEROS POR TIPO DE PRESTACIÓN (%)

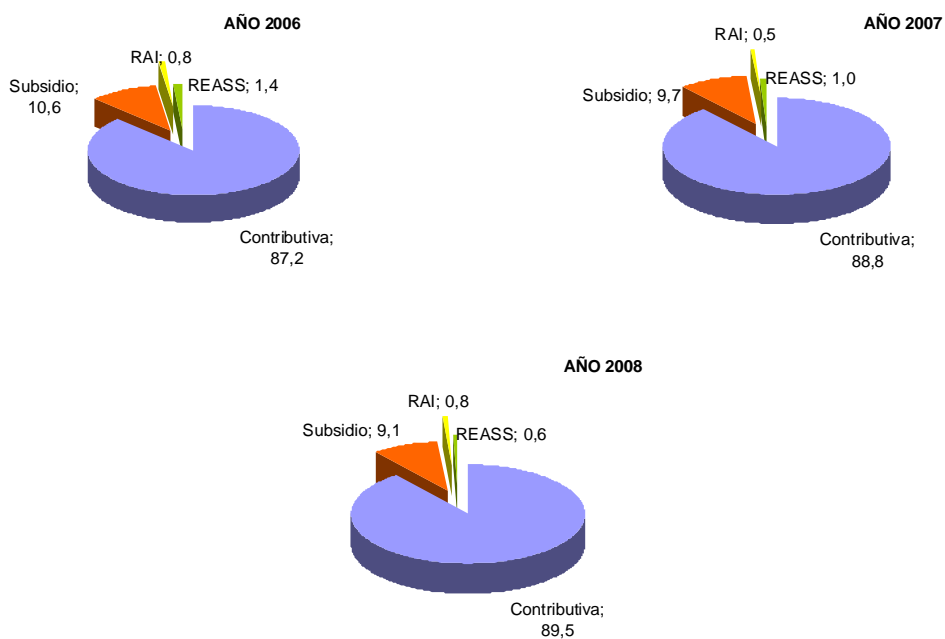

EVOLUCIÓN % GASTO BENEFICIARIOS EXTRANJEROS s/GASTO TOTAL EN PRESTACIONES

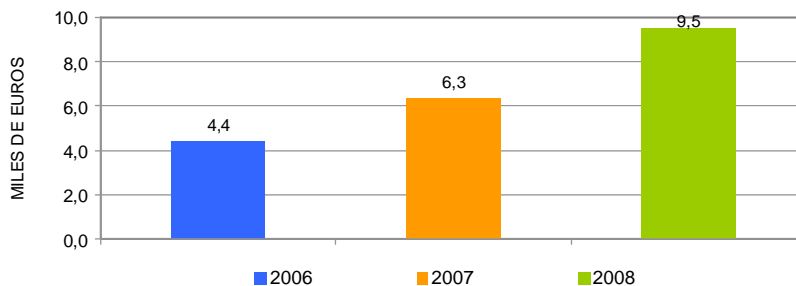

MAYO 2008

DISTRIBUCIÓN DE LOS BENEFICIARIOS EXTRANJEROS POR PROVINCIAS

	Beneficiarios extranjeros			%
	Total	Países comunitarios	Países no comunitarios	
Álava	698	129	569	0,41
Albacete	998	272	726	0,59
Alicante	9.213	2.593	6.620	5,46
Almería	6.483	1.958	4.525	3,84
Ávila	455	128	327	0,27
Badajoz	498	240	258	0,30
Illes Balears	5.121	1.499	3.622	3,04
Barcelona	27.509	4.216	23.293	16,30
Burgos	885	361	524	0,52
Cáceres	1.069	109	960	0,63
Cádiz	1.181	417	764	0,70
Castellon de la Plana	4.074	1.721	2.353	2,41
Ciudad Real	1.381	602	779	0,82
Córdoba	593	157	436	0,35
A Coruña	1.000	339	661	0,59
Cuenca	735	369	366	0,44
Girona	5.351	970	4.381	3,17
Granada	2.192	737	1.455	1,30
Guadalajara	1.194	456	738	0,71
Guipúzcoa	842	226	616	0,50
Huelva	1.195	424	771	0,71
Huesca	845	261	584	0,50
Jaén	1.017	150	867	0,60
León	790	359	431	0,47
Lleida	2.555	736	1.819	1,51
La Rioja	1.373	351	1.022	0,81
Lugo	360	131	229	0,21
Madrid	30.270	7.587	22.683	17,94
Málaga	6.210	2.208	4.002	3,68
Murcia	7.862	716	7.146	4,66
Navarra	2.381	495	1.886	1,41
Ourense	448	305	143	0,27
Asturias	1.123	310	813	0,67
Palencia	168	62	106	0,10
Las Palmas	6.913	1.743	5.170	4,10
Pontevedra	1.284	495	789	0,76
Salamanca	407	190	217	0,24
Sta.Cruz Tenerife	3.727	1.469	2.258	2,21
Cantabria	971	254	717	0,58
Segovia	608	321	287	0,36
Sevilla	1.760	477	1.283	1,04
Soria	256	82	174	0,15
Tarragona	5.659	1.452	4.207	3,35
Teruel	512	204	308	0,30
Toledo	2.331	877	1.454	1,38
Valencia	9.941	2.987	6.954	5,89
Valladolid	766	363	403	0,45
Vizcaya	1.088	253	835	0,65
Zamora	198	129	69	0,12
Zaragoza	3.469	1.248	2.221	2,06
Ceuta	278	5	273	0,17
Melilla	511	7	504	0,30
TOTAL NACIONAL	168.748	44.150	124.598	100,00

DISTRIBUCIÓN DE LOS BENEFICIARIOS EXTRANJEROS POR COMUNIDADES AUTÓNOMAS

	TOTAL					COMUNITARIOS					NO COMUNITARIOS				
	Prestaciones R.D.Leg. 1/94		REASS	RAI	Total	Prestaciones R.D.Leg. 1/94		REASS	RAI	Total	Prestaciones R.D.Leg. 1/94		REASS	RAI	Total
	Contrib.	Subsidio				Contrib.	Subsidio				Contrib.	Subsidio			
Andalucía	14.240	4.479	1.284	628	20.631	4.754	1.462	90	222	6.528	9.486	3.017	1.194	406	14.103
Aragón	4.122	646	0	58	4.826	1.474	217		22	1.713	2.648	429		36	3.113
Asturias	777	291	0	55	1.123	198	94		18	310	579	197		37	813
Illes Balears	4.066	993	0	62	5.121	1.111	361		27	1.499	2.955	632		35	3.622
Canarias	8.123	2.184	0	333	10.640	2.432	669		111	3.212	5.691	1.515		222	7.428
Cantabria	748	198	0	25	971	194	51		9	254	554	147		16	717
Castilla-La Manch	5.117	1.427	0	95	6.639	2.021	519		36	2.576	3.096	908		59	4.063
Castilla-León	3.352	1.046	0	135	4.533	1.449	494		52	1.995	1.903	552		83	2.538
Cataluña	34.576	6.210	0	288	41.074	6.359	963		52	7.374	28.217	5.247		236	33.700
C. Valenciana	19.437	3.392	0	399	23.228	6.115	1.022		164	7.301	13.322	2.370		235	15.927
Extremadura	417	289	787	74	1.567	174	131	18	26	349	243	158	769	48	1.218
Galicia	1.959	908	0	225	3.092	795	365		110	1.270	1.164	543		115	1.822
Madrid	26.564	3.437	0	269	30.270	6.684	812		91	7.587	19.880	2.625		178	22.683
Murcia	7.092	675	0	95	7.862	580	113		23	716	6.512	562		72	7.146
Navarra	1.901	440	0	40	2.381	398	83		14	495	1.503	357		26	1.886
País Vasco	2.081	503	0	44	2.628	471	125		12	608	1.610	378		32	2.020
La Rioja	1.198	168	0	7	1.373	312	37		2	351	886	131		5	1.022
Ceuta	65	154	0	59	278	2	3			5	63	151		59	273
Melilla	112	307	0	92	511	4	2		1	7	108	305		91	504
TOTAL	135.947	27.747	2.071	2.983	168.748	35.527	7.523	108	992	44.150	100.420	20.224	1.963	1.991	124.598

BENEFICIARIOS EXTRANJEROS COMUNITARIOS (%)

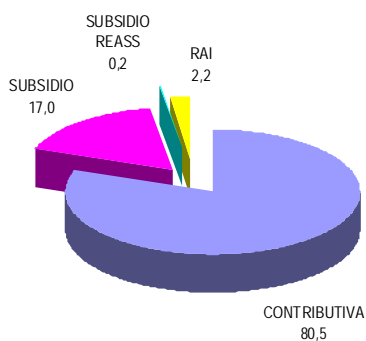

BENEFICIARIOS EXTRANJEROS NO COMUNITARIOS (%)

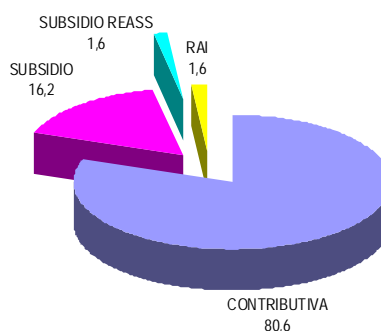

MAYO 2008

RELACIÓN DE LOS 60 PAÍSES CON MAYOR PROPORCIÓN DE BENEFICIARIOS DE PRESTACIONES POR DESEMPLEO EXTRANJEROS DEL TOTAL DE PAÍSES

	Beneficiarios extranjeros	% s/Total de beneficiarios extranjeros
MARRUECOS	39.900	23,65
ECUADOR	22.702	13,45
RUMANIA	16.524	9,79
COLOMBIA	12.236	7,25
ITALIA	5.221	3,09
PORTUGAL	5.095	3,02
PERÚ	4.855	2,88
ARGENTINA	4.612	2,73
BULGARIA	4.546	2,69
UCRANIA	3.757	2,23
BOLIVIA	3.013	1,79
ARGELIA	2.916	1,73
DOMINICANA, REPÚBLICA	2.564	1,52
POLONIA	2.297	1,36
FRANCIA	2.282	1,35
ALEMANIA	2.223	1,32
REINO UNIDO	2.156	1,28
CUBA	2.113	1,25
SENEGAL	2.112	1,25
PAKISTÁN	2.091	1,24
URUGUAY	1.640	0,97
BRASIL	1.635	0,97
NIGERIA	1.578	0,94
VENEZUELA	1.406	0,83
RUSIA, FEDERACION DE	1.346	0,80
CHILE	1.309	0,78
MALÍ	1.144	0,68
GAMBIA	1.109	0,66
GHANA	962	0,57
LITUANIA	878	0,52
MAURITANIA	854	0,51
GUINEA	699	0,41
HOLANDA - PAISES BAJOS	577	0,34
CHINA	553	0,33
BÉLGICA	546	0,32
MOLDAVIA, REPÚBLICA DE	536	0,32
GUINEA BISSAU	471	0,28
PARAGUAY	464	0,28
FILIPINAS	431	0,26
ARMENIA	412	0,24
INDIA	396	0,24
GUINEA ECUATORIAL	372	0,22
MÉJICO	305	0,18
CHECA, REPÚBLICA	260	0,15
SUECIA	251	0,15
ESTADOS UNIDOS	246	0,15
GEORGIA	234	0,14
ESLOVAQUIA	233	0,14
CAMERÚN	203	0,12
HONDURAS	195	0,12
AUSTRIA	192	0,11
CONGO	158	0,09
APÁTRIDA	157	0,09
ANGOLA	144	0,09
BANGLADESH	140	0,08
BENIN	136	0,08
IRLANDA	135	0,08
HUNGRÍA	133	0,08
DINAMARCA	121	0,07
SIERRA LEONA	119	0,07
RESTO	2.853	1,69
TOTAL	168.748	100,00

EVOLUCIÓN MENSUAL DEL GASTO DE PRESTACIONES

Datos provisionales.

Gastos contabilizados en el mes de junio y devengados en el mes de mayo, incluyen las cotizaciones a la Seguridad Social

MESES	AÑO 2007			AÑO 2008		
	GASTO DE PRESTACIONES (Miles de euros)	% DE VARIACIÓN		GASTO DE PRESTACIONES (Miles de euros)	% DE VARIACIÓN	
		MENSUAL	ANUAL		MENSUAL	ANUAL
ENERO	1.302.020	7,78	7,52	1.537.270	9,21	18,07
FEBRERO	1.262.384	-3,04	3,20	1.525.783	-0,75	20,87
MARZO	1.230.229	-2,55	5,54	1.491.129	-2,27	21,21
ABRIL	1.177.760	-4,26	4,21	1.532.222	2,76	30,10
MAYO	1.173.692	-0,35	4,26	1.534.911	0,18	30,78
JUNIO	1.166.416	-0,62	6,66			
JULIO	1.218.628	4,48	8,04			
AGOSTO	1.323.979	8,65	11,06			
SEPTIEMBRE	1.336.216	0,92	12,11			
OCTUBRE	1.324.727	-0,86	13,94			
NOVIEMBRE	1.374.095	3,73	13,84			
DICIEMBRE	1.407.602	2,44	16,52			

EVOLUCIÓN MENSUAL DEL GASTO MEDIO POR BENEFICIARIO DE PRESTACIONES

No se incluyen los gastos del subsidio para trabajadores eventuales agrarios (REASS)

MESES	AÑO 2007			AÑO 2008		
	GASTO MEDIO POR BENEFICIARIO	% DE VARIACIÓN		GASTO MEDIO POR BENEFICIARIO	% DE VARIACIÓN	
		MENSUAL	ANUAL		MENSUAL	ANUAL
ENERO	983,79	4,32	3,73	1.021,39	4,39	3,82
FEBRERO	955,99	-2,83	-0,39	1.003,84	-1,72	5,01
MARZO	950,65	-0,56	-0,07	996,05	-0,78	4,78
ABRIL	937,32	-1,40	-3,15	1.002,47	0,64	6,95
MAYO	948,84	1,23	-3,19	990,75	-1,17	4,42
JUNIO	928,94	-2,10	-2,29			
JULIO	928,84	-0,01	0,14			
AGOSTO	964,94	3,89	1,98			
SEPTIEMBRE	1.023,60	6,08	2,26			
OCTUBRE	998,50	-2,45	3,53			
NOVIEMBRE	987,06	-1,15	3,56			
DICIEMBRE	978,48	-0,87	3,76			

EVOLUCIÓN MENSUAL SOLICITUDES DE PRESTACIONES

MESES	AÑO 2007			AÑO 2008		
	SOLICITUDES DE PRESTACIONES	% DE VARIACIÓN		SOLICITUDES POR PRESTACIONES	% DE VARIACIÓN	
		MENSUAL	ANUAL		MENSUAL	ANUAL
ENERO	403.601	26,16	10,11	474.979	36,80	17,69
FEBRERO	320.336	-20,63	5,03	396.113	-16,60	23,66
MARZO	364.435	13,77	10,29	382.829	-3,35	5,05
ABRIL	338.164	-7,21	21,75	445.008	16,24	31,60
MAYO	351.496	3,94	1,38	426.391	-4,18	21,31
JUNIO	372.414	5,95	3,31			
JULIO	426.906	14,63	9,08			
AGOSTO	364.470	-14,63	10,29			
SEPTIEMBRE	356.127	-2,29	5,59			
OCTUBRE	444.488	24,81	13,40			
NOVIEMBRE	424.396	-4,52	8,07			
DICIEMBRE	347.208	-18,19	8,53			

EVOLUCIÓN MENSUAL DE BENEFICIARIOS DE PRESTACIONES

MESES	AÑO 2007			AÑO 2008		
	BENEFICIARIOS	% DE VARIACIÓN		BENEFICIARIOS	% DE VARIACIÓN	
		MENSUAL	ANUAL		MENSUAL	ANUAL
ENERO	1.425.737	2,49	3,07	1.608.258	4,54	12,80
FEBRERO	1.422.225	-0,25	2,52	1.621.589	0,83	14,02
MARZO	1.396.221	-1,83	4,74	1.594.027	-1,70	14,17
ABRIL	1.354.043	-3,02	6,55	1.624.644	1,92	19,98
MAYO	1.337.477	-1,22	6,48	1.644.951	1,25	22,99
JUNIO	1.356.040	1,39	7,90			
JULIO	1.411.105	4,06	6,91			
AGOSTO	1.472.195	4,33	7,84			
SEPTIEMBRE	1.410.445	-4,19	8,01			
OCTUBRE	1.431.382	1,48	8,54			
NOVIEMBRE	1.501.831	4,92	8,96			
DICIEMBRE	1.538.480	2,44	10,60			

EVOLUCIÓN MENSUAL DEL PLAZO DE RECONOCIMIENTO DE PRESTACIONES

MESES	AÑO 2007			AÑO 2008		
	PLAZO DE RECONOCIMIENTO	% DE VARIACIÓN		PLAZO DE RECONOCIMIENTO	% DE VARIACIÓN	
		MENSUAL	ANUAL		MENSUAL	ANUAL
ENERO	13	62,50	-35,00	13	116,67	0,00
FEBRERO	9	-30,77	-35,71	9	-30,77	0,00
MARZO	7	-22,22	-22,22	8	-11,11	14,29
ABRIL	7	0,00	-30,00	8	0,00	14,29
MAYO	7	0,00	-22,22	7	-12,50	0,00
JUNIO	6	-14,29	-25,00			
JULIO	7	16,67	-22,22			
AGOSTO	11	57,14	-8,33			
SEPTIEMBRE	13	18,18	8,33			
OCTUBRE	10	-23,08	11,11			
NOVIEMBRE	8	-20,00	0,00			
DICIEMBRE	6	-25,00	-25,00			

