

DATOS DE LOS REGISTROS DEL
SERVICIO PÚBLICO DE EMPLEO ESTATAL

**DEMANDANTES DE
EMPLEO, PARO,
CONTRATOS Y
PRESTACIONES POR
D E S E M P L E O**

BOJ = 9ABRE

2012



CONTENIDO

	Pág.
PARO REGISTRADO	5
CONTRATOS	11
ANEXO 1 Demandantes de Empleo y Paro Registrado	17
ANEXO 2 Contratos Registrados	43
PRESTACIONES	59

PARO REGISTRADO

Las cifras de paro registrado del mes de noviembre recogen el efecto puntual de la extinción de convenios especiales de Seguridad Social para cuidadores no profesionales de personas en situación de dependencia.

El número de desempleados registrados en las Oficinas de los Servicios Públicos de Empleo, al finalizar el mes de noviembre, ha subido en 74.296 personas en relación con el mes anterior. En valores relativos, el incremento del paro es de un 1,54%. De esta forma, el paro registrado se ha situado en 4.907.817.

Sin el efecto puntual de la extinción de convenios, el número de desempleados registrados en las Oficinas de los Servicios de empleo, habría crecido con relación al mes anterior en 36.313. En valores relativos, el incremento del paro habría sido de un 0,75%. De esta forma, el paro registrado se habría situado en 4.869.834.

En noviembre de 2011 el desempleo subió en 59.536 respecto al mes anterior. Por otra parte, desde noviembre de 2011, el paro se ha incrementado en 487.355 (11,02%).

En términos desestacionalizados, el desempleo se ha situado en 4.894.113, lo que supone 49.450 parados más que el valor desestacionalizado del paro registrado en octubre. Para realizar la estimación se han utilizado los mismos coeficientes que en la publicación técnica "Síntesis de Indicadores Económicos" del Ministerio de Economía y Competitividad.

Todos los gráficos de esta sección están afectados por el efecto puntual de la extinción de convenios especiales de Seguridad Social para cuidadores no profesionales en situación de dependencia.

EVOLUCIÓN DEL PARO REGISTRADO

2008 - 2012

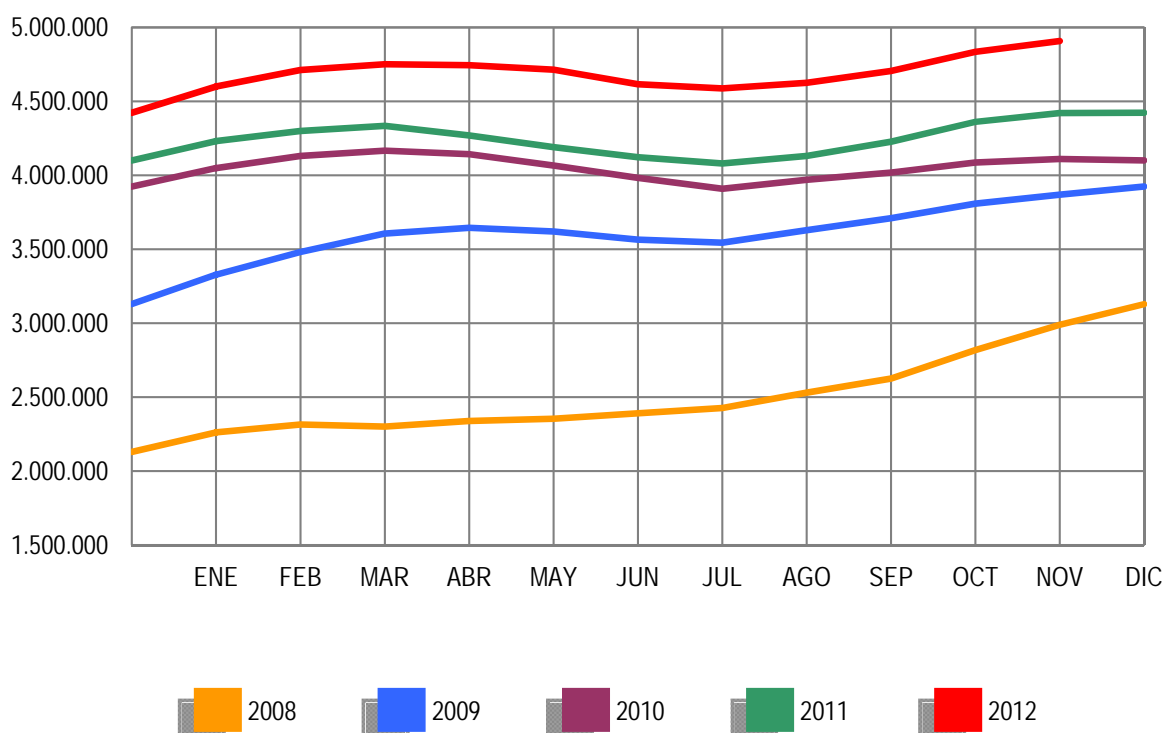

Por sectores económicos, el paro registrado presenta las siguientes variaciones respecto a octubre: En Agricultura se incrementa en 5.777 (3,12%); en Industria sube en 4.670 (0,87%); en Construcción se reduce en 2.271 (-0,30%); en Servicios sube en 63.166 (2,12%). Por último, el colectivo Sin Empleo Anterior se incrementa en 2.954 personas (0,78%).

PARO REGISTRADO POR SECTORES

COMPARACIÓN CON EL MES ANTERIOR

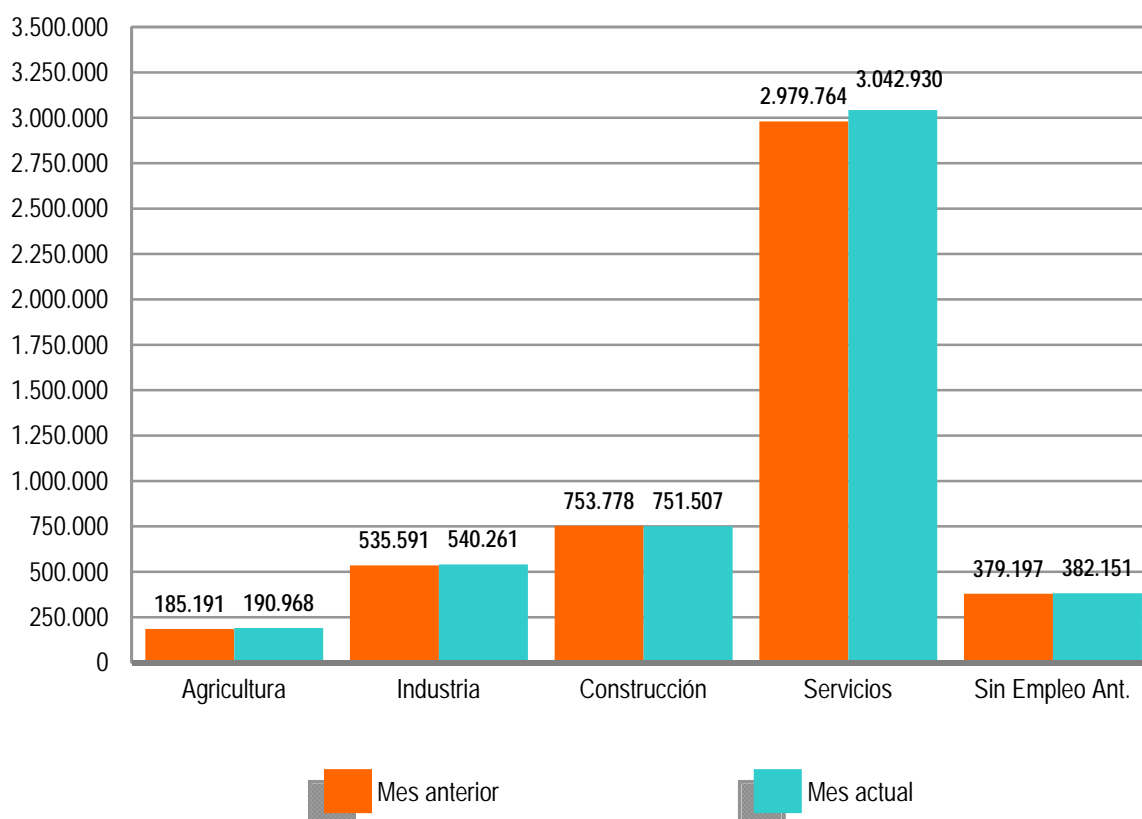

El desempleo masculino se sitúa en 2.416.228 al subir 23.532 (0,98%) y el femenino en 2.491.589, al incrementarse en 50.764 (2,08%) en relación al mes de octubre. Si lo comparamos con noviembre de 2011, el paro masculino sube en 236.665 (10,86%) personas y el femenino se incrementa en 250.690 (11,19%).

Por su parte, el desempleo de los jóvenes menores de 25 años se reduce en noviembre en 1.014 personas (-0,21%) respecto al mes anterior mientras el paro de 25 y más años sube en 75.310 (1,73%).

El paro registrado baja en una Comunidad: Comunidad Valenciana (-3.101). Sube, en cambio, en 16, encabezadas por Andalucía (23.553) e Illes Balears (9.226).

En cuanto a las provincias, el desempleo registrado desciende en 3: Valencia (-3.332), Castellón (-2.260) y Almería (-541). Por el contrario, sube en 49, encabezadas por Illes Balears (9.226) y Málaga (8.774).

PARO REGISTRADO POR SEXO Y EDAD

NOVIEMBRE 2012

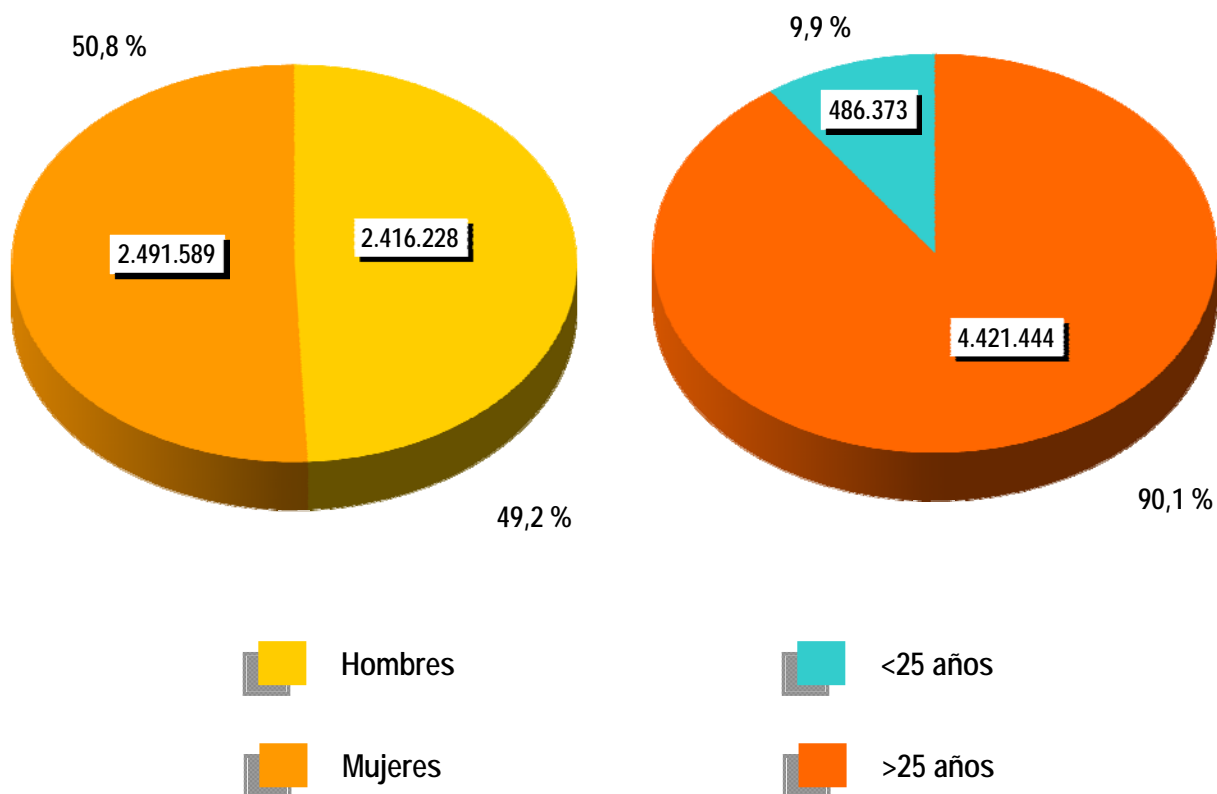



CONTRATOS

NOTA PREVIA

Nueva metodología en la estadística de contratos

Desde enero de 2007 se inicia una nueva clasificación de los contratos indefinidos. Los contratos indefinidos ordinarios no acogidos a fomento de la contratación indefinida incluyen, desde enero de 2007, tanto los bonificados como los no bonificados.

(*) Ley 12/2001, de medidas urgentes de reforma del mercado de trabajo para el incremento del empleo y la mejora de la calidad

El número de contratos registrados durante el mes de noviembre ha sido de 1.151.771. Supone una bajada de 66.059 (-5,42%) sobre el mismo mes del año 2011. Por su parte, la contratación acumulada en los primeros once meses de 2012 ha alcanzado la cifra de 12.710.492, lo que supone 557.275 contratos menos (-4,20%) que en igual periodo del año anterior.

En noviembre de 2012 se han registrado 100.179 contratos de trabajo de carácter indefinido. Representan el 8,70% de todos los contratos. Supone un aumento de 16.260 (19,38%) sobre igual mes del año anterior. En magnitudes acumuladas, se han realizado 1.008.269 contratos hasta noviembre de 2012. Representa una reducción de 36.216 (-3,47%) sobre el mismo periodo del año 2011.

EVOLUCIÓN MENSUAL DE LOS CONTRATOS REGISTRADOS

2011 - 2012

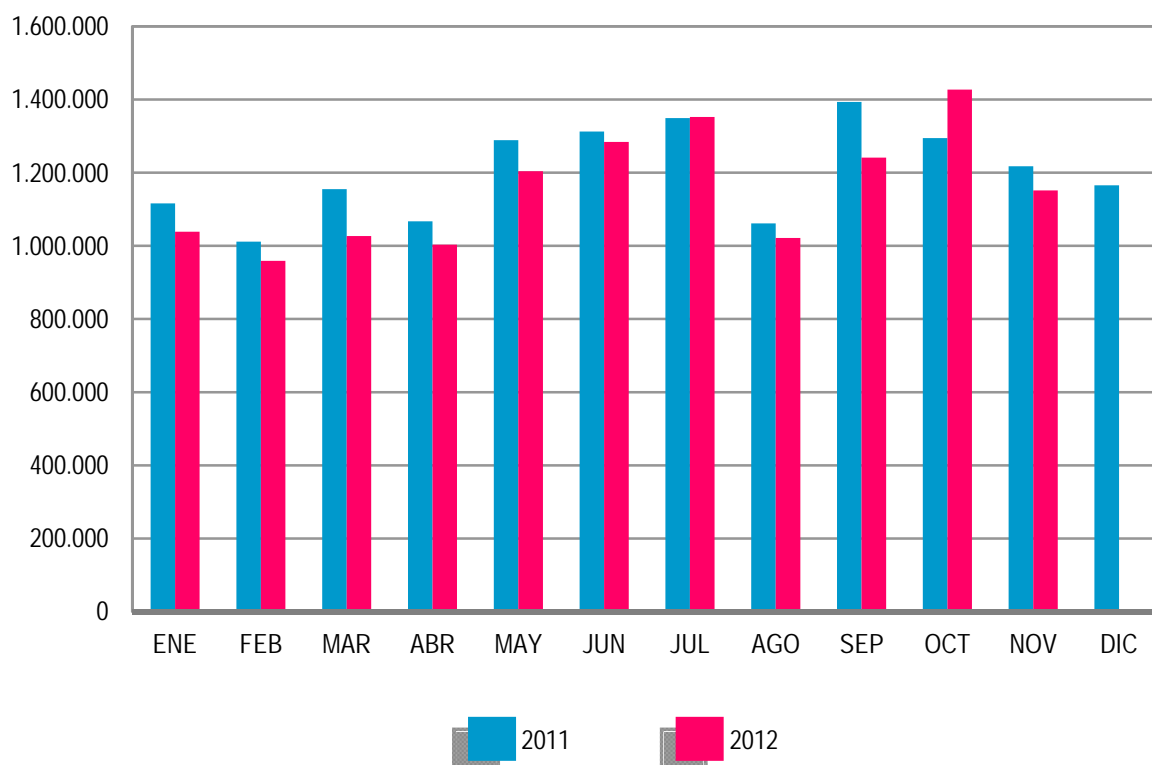

Los contratos indefinidos del mes de noviembre se dividen, en cuanto a la duración de su jornada, en 52.905 a tiempo completo y 47.274 a tiempo parcial. Los primeros han tenido una subida, respecto a noviembre de 2011, de 2.086 (4,10%) y los segundos se han incrementado en 14.174 (42,82%).

EVOLUCIÓN MENSUAL DE LOS CONTRATOS INDEFINIDOS A TIEMPO COMPLETO

2011 - 2012

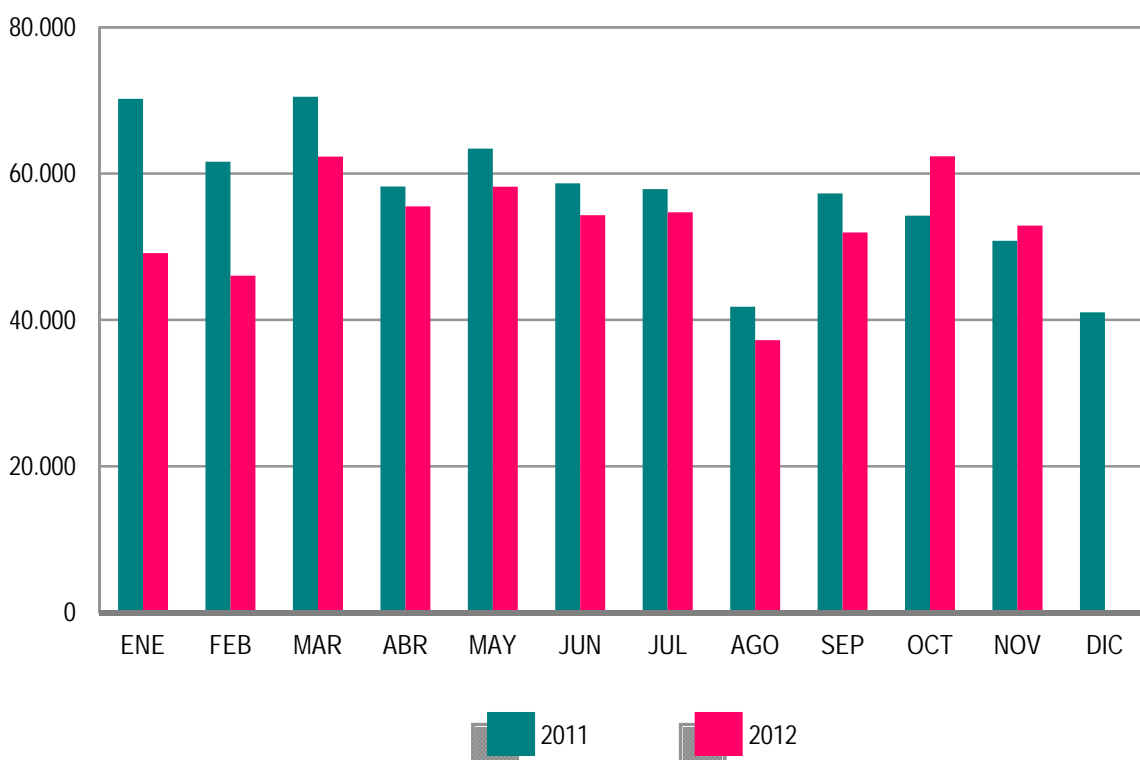

En términos acumulados, los contratos indefinidos a tiempo completo alcanzan en los once primeros meses de este ejercicio un total de 584.724: el 9,31% menos que en igual periodo del año 2011. Los contratos indefinidos a tiempo parcial, que suponen un total de 423.545, registran un incremento del 5,96% en relación a igual periodo del año anterior.

El resto de contratos, hasta completar el total de 1.151.771 del mes de noviembre de 2012, son 9.152 de carácter formativo y 1.042.440 otro tipo de contratos temporales. Dentro de este último grupo destacan: Obra o Servicio Determinado -de jornada a tiempo completo-, con 338.754 (29,41%), seguido de Eventuales por Circunstancia de la Producción -con jornada a tiempo completo- con 271.755 (23,59%). Los contratos temporales con jornada a tiempo parcial ascienden a 352.806 (30,63%).

EVOLUCIÓN MENSUAL DE LOS CONTRATOS INDEFINIDOS A TIEMPO PARCIAL
2011 - 2012

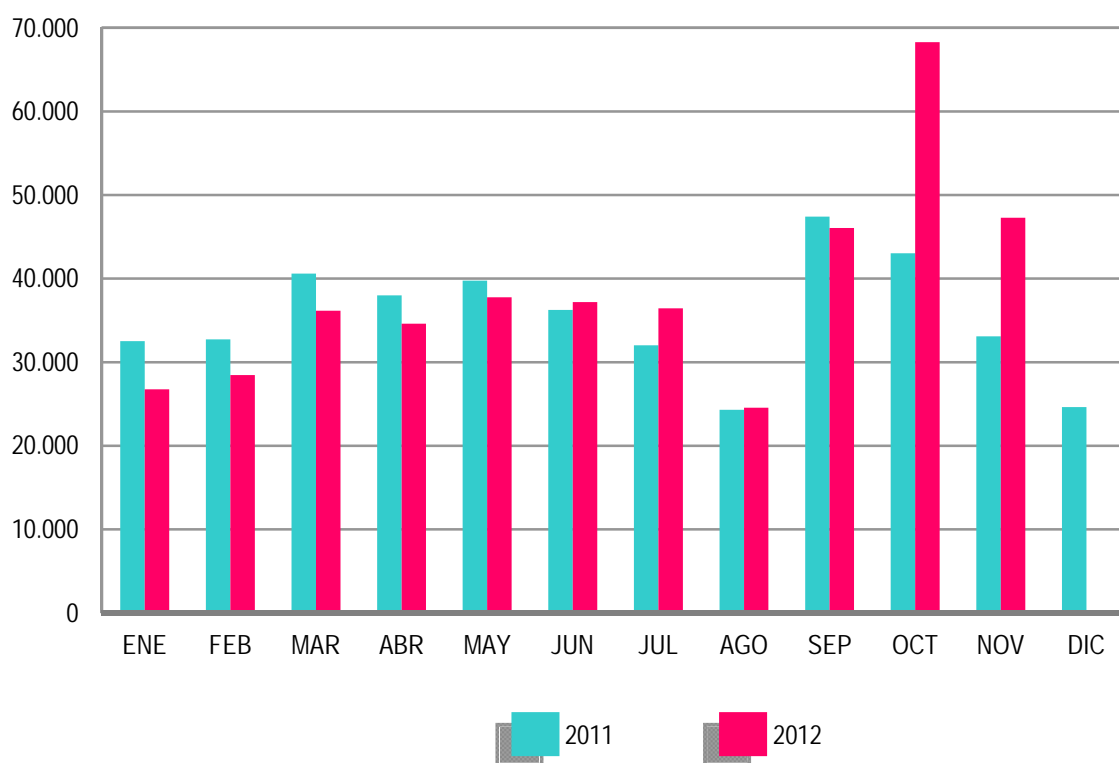

ANEXO 1

**DEMANDANTES DE
EMPLEO Y PARO
REGISTRADO**

NOVIEMBRE 2012

DEMANDANTES DE EMPLEO SEGÚN COLECTIVO POR SEXO, EDAD Y SECTOR DE ACTIVIDAD ECONÓMICA

	TOTAL	OCUPADOS	CON DISP.LIMIT./ DDAN EMP.ESPEC. *	DENOS		
				TOTAL	OTROS NO OCUPADOS/TEASS	PARADOS REGISTRADOS
TOTAL	6.440.569	970.755	244.981	5.224.833	317.016	4.907.817
SEXO:						
HOMBRES	3.145.249	453.248	142.081	2.549.920	133.692	2.416.228
MUJERES	3.295.320	517.507	102.900	2.674.913	183.324	2.491.589
MENORES DE 25 AÑOS:						
HOMBRES	327.728	28.509	10.606	288.613	32.403	256.210
MUJERES	299.303	24.063	9.389	265.851	35.688	230.163
TOTAL	627.031	52.572	19.995	554.464	68.091	486.373
MAYORES DE 25 AÑOS:						
HOMBRES	2.817.521	424.739	131.475	2.261.307	101.289	2.160.018
MUJERES	2.996.017	493.444	93.511	2.409.062	147.636	2.261.426
TOTAL	5.813.538	918.183	224.986	4.670.369	248.925	4.421.444
SECTOR:						
AGRICULTURA	468.970	154.243	18.109	296.618	105.650	190.968
INDUSTRIA	749.356	141.726	29.658	577.972	37.711	540.261
CONSTRUCCIÓN	877.913	70.827	33.380	773.706	22.199	751.507
SERVICIOS	3.870.644	593.840	133.413	3.143.391	100.461	3.042.930
SIN EMPLEO ANTERIOR	473.686	10.119	30.421	433.146	50.995	382.151

DEMANDANTES DE EMPLEO SEGÚN COLECTIVO POR COMUNIDADES AUTÓNOMAS

COMUNIDADES AUTÓNOMAS	TOTAL	OCUPADOS	CON DISP.LIMIT./ DDAN EMP.ESPEC. *	DENOS		
				TOTAL	OTROS NO OCUPADOS/TEASS	PARADOS REGISTRADOS
ANDALUCÍA	1.561.100	249.111	47.606	1.264.383	153.582	1.110.801
ARAGÓN	157.431	33.904	6.469	117.058	5.622	111.436
ASTURIAS	139.673	18.338	5.139	116.196	10.980	105.216
ILLES BALEARS	154.899	52.053	4.728	98.118	1.741	96.377
CANARIAS	329.903	29.388	7.909	292.606	3.574	289.032
CANTABRIA	72.999	12.059	3.182	57.758	1.940	55.818
CASTILLA LA MANCHA	321.220	39.822	12.657	268.741	5.859	262.882
CASTILLA Y LEÓN	297.384	33.395	12.545	251.444	11.577	239.867
CATALUÑA	857.135	136.997	41.666	678.472	26.381	652.091
COM. VALENCIANA	715.700	96.830	26.766	592.104	17.165	574.939
EXTREMADURA	217.045	40.151	6.497	170.397	24.223	146.174
GALICIA	355.889	45.496	17.450	292.943	16.407	276.536
MADRID	683.427	83.291	25.716	574.420	20.658	553.762
MURCIA	205.944	38.548	7.120	160.276	4.230	156.046
NAVARRA	69.124	12.599	2.898	53.627	1.778	51.849
PAÍS VASCO	235.731	42.553	13.292	179.886	8.817	171.069
LA RIOJA	34.138	4.164	1.242	28.732	1.212	27.520
CEUTA	15.553	958	639	13.956	667	13.289
MELILLA	16.274	1.098	1.460	13.716	603	13.113
TOTAL	6.440.569	970.755	244.981	5.224.833	317.016	4.907.817

(*) Son aquellos demandantes, sin empleo, que indican en su solicitud condiciones especiales de trabajo (ej: sólo a domicilio, teletrabajo, en el extranjero, etc)

NOVIEMBRE 2012

DEMANDANTES DE EMPLEO NO OCUPADOS (DENOS) POR SEXO, EDAD Y SECTOR DE ACTIVIDAD ECONÓMICA

	TOTAL	VARIACIÓN			
		MENSUAL		ANUAL	
		ABSOLUTA	RELATIVA	ABSOLUTA	RELATIVA
TOTAL	5.224.833	37.962	0,73	458.658	9,62
SEXO:					
HOMBRES	2.549.920	19.674	0,78	238.120	10,30
MUJERES	2.674.913	18.288	0,69	220.538	8,99
MENORES DE 25 AÑOS:					
HOMBRES	288.613	2.681	0,94	-7.171	-2,42
MUJERES	265.851	904	0,34	2.432	0,92
TOTAL	554.464	3.585	0,65	-4.739	-0,85
MAYORES DE 25 AÑOS:					
HOMBRES	2.261.307	16.993	0,76	245.291	12,17
MUJERES	2.409.062	17.384	0,73	218.106	9,95
TOTAL	4.670.369	34.377	0,74	463.397	11,01
SECTOR:					
AGRICULTURA	296.618	-327	-0,11	38.121	14,75
INDUSTRIA	577.972	521	0,09	37.307	6,90
CONSTRUCCIÓN	773.706	-3.998	-0,51	-1.414	-0,18
SERVICIOS	3.143.391	43.778	1,41	405.606	14,82
SIN EMPLEO ANTERIOR	433.146	-2.012	-0,46	-20.962	-4,62

DEMANDANTES DE EMPLEO NO OCUPADOS (DENOS) POR COMUNIDADES AUTÓNOMAS

COMUNIDADES AUTÓNOMAS	TOTAL	VARIACIÓN			
		MENSUAL		ANUAL	
		ABSOLUTA	RELATIVA	ABSOLUTA	RELATIVA
ANDALUCÍA	1.264.383	3.103	0,25	100.821	8,66
ARAGÓN	117.058	221	0,19	11.573	10,97
ASTURIAS	116.196	1.450	1,26	16.620	16,69
ILLES BALEARS	98.118	9.080	10,20	-1.091	-1,10
CANARIAS	292.606	334	0,11	23.520	8,74
CANTABRIA	57.758	1.245	2,20	6.886	13,54
CASTILLA LA MANCHA	268.741	4.676	1,77	36.192	15,56
CASTILLA Y LEÓN	251.444	2.613	1,05	35.107	16,23
CATALUÑA	678.472	5.629	0,84	35.308	5,49
COM. VALENCIANA	592.104	-6.483	-1,08	41.948	7,62
EXTREMADURA	170.397	1.075	0,63	13.129	8,35
GALICIA	292.943	7.747	2,72	24.711	9,21
MADRID	574.420	2.877	0,50	60.980	11,88
MURCIA	160.276	1.306	0,82	14.519	9,96
NAVARRA	53.627	573	1,08	6.058	12,74
PAÍS VASCO	179.886	1.695	0,95	24.809	16,00
LA RIOJA	28.732	898	3,23	2.960	11,49
CEUTA	13.956	-158	-1,12	2.010	16,83
MELILLA	13.716	81	0,59	2.598	23,37
TOTAL	5.224.833	37.962	0,73	458.658	9,62

NOVIEMBRE 2012

PARO REGISTRADO POR SEXO, EDAD Y SECTOR DE ACTIVIDAD ECONÓMICA

	TOTAL	VARIACIÓN			
		MENSUAL		ANUAL	
		ABSOLUTA	RELATIVA	ABSOLUTA	RELATIVA
TOTAL	4.907.817	74.296	1,54	487.355	11,02
SEXO:					
HOMBRES	2.416.228	23.532	0,98	236.665	10,86
MUJERES	2.491.589	50.764	2,08	250.690	11,19
MENORES DE 25 AÑOS:					
HOMBRES	256.210	-749	-0,29	-4.762	-1,82
MUJERES	230.163	-265	-0,12	4.932	2,19
TOTAL	486.373	-1.014	-0,21	170	0,03
MAYORES DE 25 AÑOS:					
HOMBRES	2.160.018	24.281	1,14	241.427	12,58
MUJERES	2.261.426	51.029	2,31	245.758	12,19
TOTAL	4.421.444	75.310	1,73	487.185	12,38
SECTOR:					
AGRICULTURA	190.968	5.777	3,12	39.371	25,97
INDUSTRIA	540.261	4.670	0,87	39.825	7,96
CONSTRUCCIÓN	751.507	-2.271	-0,30	-643	-0,09
SERVICIOS	3.042.930	63.166	2,12	417.936	15,92
SIN EMPLEO ANTERIOR	382.151	2.954	0,78	-9.134	-2,33

PARO REGISTRADO POR COMUNIDADES AUTÓNOMAS

COMUNIDADES AUTÓNOMAS	TOTAL	VARIACIÓN			
		MENSUAL		ANUAL	
		ABSOLUTA	RELATIVA	ABSOLUTA	RELATIVA
ANDALUCÍA	1.110.801	23.553	2,17	128.324	13,06
ARAGÓN	111.436	675	0,61	11.358	11,35
ASTURIAS	105.216	1.832	1,77	16.363	18,42
ILLES BALEARS	96.377	9.226	10,59	-943	-0,97
CANARIAS	289.032	1.212	0,42	22.819	8,57
CANTABRIA	55.818	1.853	3,43	7.336	15,13
CASTILLA LA MANCHA	262.882	6.856	2,68	37.781	16,78
CASTILLA Y LEÓN	239.867	4.498	1,91	36.299	17,83
CATALUÑA	652.091	5.785	0,90	36.422	5,92
COM. VALENCIANA	574.939	-3.101	-0,54	42.009	7,88
EXTREMADURA	146.174	456	0,31	11.892	8,86
GALICIA	276.536	8.724	3,26	23.120	9,12
MADRID	553.762	4.408	0,80	60.750	12,32
MURCIA	156.046	3.055	2,00	14.328	10,11
NAVARRA	51.849	856	1,68	6.010	13,11
PAÍS VASCO	171.069	2.991	1,78	26.095	18,00
LA RIOJA	27.520	1.077	4,07	2.960	12,05
CEUTA	13.289	70	0,53	1.938	17,07
MELILLA	13.113	270	2,10	2.494	23,49
TOTAL	4.907.817	74.296	1,54	487.355	11,02

NOVIEMBRE 2012

PARO REGISTRADO. VARIACIÓN MENSUAL SEGÚN SECTOR DE ACTIVIDAD ECONÓMICA *

NOVIEMBRE	TOTAL	AGRICULTURA	INDUSTRIA	CONSTRUCCIÓN	SERVICIOS	SIN EMPLEO ANTERIOR
1997	23.680	-1.075	-3.284	4.802	22.278	960
1998	2.315	1.181	-5.236	-3.886	13.912	-3.656
1999	35.841	1.389	-2.708	807	33.313	3.039
2000	28.664	-501	-2.708	1.583	31.549	-1.260
2001	44.948	1.520	4.153	2.215	34.233	2.828
2002	52.631	671	1.893	4.609	41.153	4.305
2003	46.600	1.991	868	3.357	37.730	2.655
2004	45.278	2.064	-307	3.128	37.550	2.844
2005	42.719	601	407	3.251	32.824	5.636
2006	30.328	951	-1.036	3.341	22.860	4.212
2007	45.896	2.445	982	11.180	29.879	1.410
2008	171.243	5.792	22.717	40.453	97.697	4.584
2008*	171.243	4.406	23.459	44.104	98.476	799
2009	60.593	2.790	3.240	9.908	38.258	6.397
2010	24.318	2.437	-1.744	-769	15.757	8.637
2011	59.536	-2.571	3.389	5.769	48.788	4.161
2012	74.296	5.777	4.670	-2.271	63.166	2.954

(*) Los datos anteriores a mayo 2005 (fecha de entrada en funcionamiento del SISPE) son reconstruidos.

Desde enero de 1997 hasta enero de 2001, la estimación está basada en datos agregados.

2008* Los datos se han calculado adaptándolos, mediante estimación, a los sectores de actividad CNAE-09

NOVIEMBRE 2012

EVOLUCIÓN MENSUAL DEL PARO REGISTRADO

	AÑO 2011			AÑO 2012		
	TOTAL	% DE VARIACIÓN		TOTAL	% DE VARIACIÓN	
		MENSUAL	ANUAL		MENSUAL	ANUAL
ENERO	4.231.003	3,19	4,51	4.599.829	4,01	8,72
FEBRERO	4.299.263	1,61	4,08	4.712.098	2,44	9,60
MARZO	4.333.669	0,80	4,01	4.750.867	0,82	9,63
ABRIL	4.269.360	-1,48	3,06	4.744.235	-0,14	11,12
MAYO	4.189.659	-1,87	3,04	4.714.122	-0,63	12,52
JUNIO	4.121.801	-1,62	3,50	4.615.269	-2,10	11,97
JULIO	4.079.742	-1,02	4,38	4.587.455	-0,60	12,44
AGOSTO	4.130.927	1,25	4,06	4.625.634	0,83	11,98
SEPTIEMBRE	4.226.744	2,32	5,20	4.705.279	1,72	11,32
OCTUBRE	4.360.926	3,17	6,73	4.833.521	2,73	10,84
NOVIEMBRE	4.420.462	1,37	7,55	4.907.817	1,54	11,02
DICIEMBRE	4.422.359	0,04	7,86			

EVOLUCIÓN DEL PARO REGISTRADO (SERIES) *

NOVIEMBRE	TOTAL	VARIACIONES			
		MENSUAL		ANUAL	
		ABSOLUTA	RELATIVA	ABSOLUTA	RELATIVA
1997	2.600.732	23.680	0,92	-195.497	-6,99
1998	2.270.240	2.315	0,10	-330.492	-12,71
1999	2.055.809	35.841	1,77	-214.431	-9,45
2000	1.962.794	28.664	1,48	-93.015	-4,52
2001	1.985.857	44.948	2,32	23.064	1,18
2002	2.117.144	52.631	2,55	131.286	6,61
2003	2.143.206	46.600	2,22	26.063	1,23
2004	2.121.089	45.278	2,18	-22.117	-1,03
2005	2.095.580	42.719	2,08	-25.509	-1,20
2006	2.023.164	30.328	1,52	-72.416	-3,46
2007	2.094.473	45.896	2,24	71.309	3,52
2008	2.989.269	171.243	6,08	894.796	42,72
2009	3.868.946	60.593	1,59	879.677	29,43
2010	4.110.294	24.318	0,60	241.348	6,24
2011	4.420.462	59.536	1,37	310.168	7,55
2012	4.907.817	74.296	1,54	487.355	11,02

(*) Los datos anteriores a mayo 2005 (fecha de entrada en funcionamiento del SISPE) son reconstruidos.

Desde enero de 1997 hasta enero de 2001, la estimación está basada en datos agregados.

NOVIEMBRE 2012

PARO REGISTRADO SEGÚN SEXO Y EDAD. SERIES

AÑO 2008	TOTAL	HOMBRES	MUJERES	MENORES DE 25 AÑOS			RESTO EDADES		
				TOTAL	HOMBRES	MUJERES	TOTAL	HOMBRES	MUJERES
ENERO	2.261.925	935.597	1.326.328	262.507	134.062	128.445	1.999.418	801.535	1.197.883
FEBRERO	2.315.331	964.233	1.351.098	271.323	138.904	132.419	2.044.008	825.329	1.218.679
MARZO	2.300.975	968.485	1.332.490	270.261	140.441	129.820	2.030.714	828.044	1.202.670
ABRIL	2.338.517	996.715	1.341.802	277.113	146.095	131.018	2.061.404	850.620	1.210.784
MAYO	2.353.575	1.019.759	1.333.816	277.748	149.047	128.701	2.075.827	870.712	1.205.115
JUNIO	2.390.424	1.051.418	1.339.006	280.579	154.716	125.863	2.109.845	896.702	1.213.143
JULIO	2.426.916	1.086.102	1.340.814	277.978	155.705	122.273	2.148.938	930.397	1.218.541
AGOSTO	2.530.001	1.162.191	1.367.810	289.532	164.466	125.066	2.240.469	997.725	1.242.744
SEPTIEMBRE	2.625.368	1.218.732	1.406.636	319.643	182.190	137.453	2.305.725	1.036.542	1.269.183
OCTUBRE	2.818.026	1.335.865	1.482.161	358.755	204.397	154.358	2.459.271	1.131.468	1.327.803
NOVIEMBRE	2.989.269	1.447.780	1.541.489	385.192	222.161	163.031	2.604.077	1.225.619	1.378.458
DICIEMBRE	3.128.963	1.576.467	1.552.496	385.130	228.947	156.183	2.743.833	1.347.520	1.396.313
AÑO 2009									
ENERO	3.327.801	1.673.235	1.654.566	414.841	244.871	169.970	2.912.960	1.428.364	1.484.596
FEBRERO	3.481.859	1.755.969	1.725.890	442.503	259.578	182.925	3.039.356	1.496.391	1.542.965
MARZO	3.605.402	1.821.150	1.784.252	463.340	270.642	192.698	3.142.062	1.550.508	1.591.554
ABRIL	3.644.880	1.843.806	1.801.074	461.331	269.139	192.192	3.183.549	1.574.667	1.608.882
MAYO	3.620.139	1.821.607	1.798.532	447.425	260.543	186.882	3.172.714	1.561.064	1.611.650
JUNIO	3.564.889	1.783.180	1.781.709	421.403	246.764	174.639	3.143.486	1.536.416	1.607.070
JULIO	3.544.095	1.769.542	1.774.553	409.573	237.511	172.062	3.134.522	1.532.031	1.602.491
AGOSTO	3.629.080	1.817.405	1.811.675	413.798	237.506	176.292	3.215.282	1.579.899	1.635.383
SEPTIEMBRE	3.709.447	1.851.361	1.858.086	444.606	251.950	192.656	3.264.841	1.599.411	1.665.430
OCTUBRE	3.808.353	1.904.527	1.903.826	461.474	260.868	200.606	3.346.879	1.643.659	1.703.220
NOVIEMBRE	3.868.946	1.940.401	1.928.545	464.339	263.429	200.910	3.404.607	1.676.972	1.727.635
DICIEMBRE	3.923.603	2.012.536	1.911.067	446.769	257.982	188.787	3.476.834	1.754.554	1.722.280
AÑO 2010									
ENERO	4.048.493	2.060.207	1.988.286	456.386	261.648	194.738	3.592.107	1.798.559	1.793.548
FEBRERO	4.130.625	2.100.664	2.029.961	474.683	270.709	203.974	3.655.942	1.829.955	1.825.987
MARZO	4.166.613	2.113.565	2.053.048	483.040	273.811	209.229	3.683.573	1.839.754	1.843.819
ABRIL	4.142.425	2.088.045	2.054.380	476.794	268.881	207.913	3.665.631	1.819.164	1.846.467
MAYO	4.066.202	2.037.192	2.029.010	461.422	259.230	202.192	3.604.780	1.777.962	1.826.818
JUNIO	3.982.368	1.978.301	2.004.067	435.217	245.236	189.981	3.547.151	1.733.065	1.814.086
JULIO	3.908.578	1.935.278	1.973.300	419.241	234.122	185.119	3.489.337	1.701.156	1.788.181
AGOSTO	3.969.661	1.970.343	1.999.318	421.590	233.809	187.781	3.548.071	1.736.534	1.811.537
SEPTIEMBRE	4.017.763	1.984.933	2.032.830	446.624	245.385	201.239	3.571.139	1.739.548	1.831.591
OCTUBRE	4.085.976	2.016.471	2.069.505	459.245	251.282	207.963	3.626.731	1.765.189	1.861.542
NOVIEMBRE	4.110.294	2.027.565	2.082.729	461.409	253.012	208.397	3.648.885	1.774.553	1.874.332
DICIEMBRE	4.100.073	2.053.188	2.046.885	433.774	240.459	193.315	3.666.299	1.812.729	1.853.570
AÑO 2011									
ENERO	4.231.003	2.105.239	2.125.764	447.866	247.331	200.535	3.783.137	1.857.908	1.925.229
FEBRERO	4.299.263	2.134.612	2.164.651	470.421	258.868	211.553	3.828.842	1.875.744	1.953.098
MARZO	4.333.669	2.150.248	2.183.421	483.251	265.810	217.441	3.850.418	1.884.438	1.965.980
ABRIL	4.269.360	2.120.471	2.148.889	467.833	257.128	210.705	3.801.527	1.863.343	1.938.184
MAYO	4.189.659	2.064.581	2.125.078	450.937	246.255	204.682	3.738.722	1.818.326	1.920.396
JUNIO	4.121.801	2.023.077	2.098.724	426.628	234.351	192.277	3.695.173	1.788.726	1.906.447
JULIO	4.079.742	2.002.522	2.077.220	418.898	228.374	190.524	3.660.844	1.774.148	1.886.696
AGOSTO	4.130.927	2.029.601	2.101.326	417.510	225.021	192.489	3.713.417	1.804.580	1.908.837
SEPTIEMBRE	4.226.744	2.071.510	2.155.234	456.546	243.520	213.026	3.770.198	1.827.990	1.942.208
OCTUBRE	4.360.926	2.147.953	2.212.973	476.748	255.154	221.594	3.884.178	1.892.799	1.991.379
NOVIEMBRE	4.420.462	2.179.563	2.240.899	486.203	260.972	225.231	3.934.259	1.918.591	2.015.668
DICIEMBRE	4.422.359	2.209.738	2.212.621	460.561	248.928	211.633	3.961.798	1.960.810	2.000.988
AÑO 2012									
ENERO	4.599.829	2.288.393	2.311.436	476.957	256.919	220.038	4.122.872	2.031.474	2.091.398
FEBRERO	4.712.098	2.353.264	2.358.834	501.842	270.469	231.373	4.210.256	2.082.795	2.127.461
MARZO	4.750.867	2.371.782	2.379.085	508.879	273.898	234.981	4.241.988	2.097.884	2.144.104
ABRIL	4.744.235	2.364.767	2.379.468	500.758	268.901	231.857	4.243.477	2.095.866	2.147.611
MAYO	4.714.122	2.337.116	2.377.006	490.329	261.654	228.675	4.223.793	2.075.462	2.148.331
JUNIO	4.615.269	2.284.271	2.330.998	452.991	245.037	207.954	4.162.278	2.039.234	2.123.044
JULIO	4.587.455	2.268.949	2.318.506	440.380	236.496	203.884	4.147.075	2.032.453	2.114.622
AGOSTO	4.625.634	2.291.543	2.334.091	436.320	231.606	204.714	4.189.314	2.059.937	2.129.377
SEPTIEMBRE	4.705.279	2.323.688	2.381.591	466.783	245.924	220.859	4.238.496	2.077.764	2.160.732
OCTUBRE	4.833.521	2.392.696	2.440.825	487.387	256.959	230.428	4.346.134	2.135.737	2.210.397
NOVIEMBRE	4.907.817	2.416.228	2.491.589	486.373	256.210	230.163	4.421.444	2.160.018	2.261.426
DICIEMBRE									

NOVIEMBRE 2012

VARIACIÓN ANUAL DEL PARO REGISTRADO SEGÚN SEXO Y EDAD. SERIES

AÑO 2008	TOTAL	HOMBRES	MUJERES	MENORES DE 25 AÑOS			RESTO EDADES		
				TOTAL	HOMBRES	MUJERES	TOTAL	HOMBRES	MUJERES
ENERO	8,62	15,61	4,17	3,40	11,64	-4,01	9,34	16,30	5,13
FEBRERO	11,57	21,41	5,47	6,26	17,23	-3,24	12,31	22,14	6,51
MARZO	11,73	23,98	4,24	7,20	20,79	-4,43	12,36	24,54	5,27
ABRIL	15,59	30,09	6,75	14,18	29,47	0,89	15,78	30,20	7,42
MAYO	19,28	37,09	8,49	21,70	39,41	6,10	18,96	36,71	8,76
JUNIO	21,60	41,57	9,47	21,87	41,11	4,37	21,56	41,65	10,03
JULIO	23,17	43,78	10,36	26,05	46,68	6,91	22,81	43,31	10,72
AGOSTO	24,74	45,31	11,34	27,93	48,33	8,33	24,33	44,83	11,65
SEPTIEMBRE	30,14	54,79	14,36	36,36	59,73	14,20	29,32	53,95	14,38
OCTUBRE	37,56	66,39	18,98	52,58	78,82	27,76	35,61	64,33	18,03
NOVIEMBRE	42,72	73,58	22,30	58,06	84,36	32,34	40,70	71,77	21,21
DICIEMBRE	46,93	78,10	24,76	60,22	84,80	34,07	45,24	77,01	23,80
AÑO 2009									
ENERO	47,12	78,84	24,75	58,03	82,66	32,33	45,69	78,20	23,93
FEBRERO	50,38	82,11	27,74	63,09	86,88	38,14	48,70	81,31	26,61
MARZO	56,69	88,04	33,90	71,44	92,71	48,43	54,73	87,25	32,34
ABRIL	55,86	84,99	34,23	66,48	84,22	46,69	54,44	85,12	32,88
MAYO	53,81	78,63	34,84	61,09	74,81	45,21	52,84	79,29	33,73
JUNIO	49,13	69,60	33,06	50,19	59,49	38,75	48,99	71,34	32,47
JULIO	46,03	62,93	32,35	47,34	52,54	40,72	45,86	64,66	31,51
AGOSTO	43,44	56,38	32,45	42,92	44,41	40,96	43,51	58,35	31,59
SEPTIEMBRE	41,29	51,91	32,09	39,09	38,29	40,16	41,60	54,30	31,22
OCTUBRE	35,14	42,57	28,45	28,63	27,63	29,96	36,09	45,27	28,27
NOVIEMBRE	29,43	34,03	25,11	20,55	18,58	23,23	30,74	36,83	25,33
DICIEMBRE	25,40	27,66	23,10	16,00	12,68	20,88	26,71	30,21	23,34
AÑO 2010									
ENERO	21,66	23,13	20,17	10,01	6,85	14,57	23,31	25,92	20,81
FEBRERO	18,63	19,63	17,62	7,27	4,29	11,51	20,29	22,29	18,34
MARZO	15,57	16,06	15,06	4,25	1,17	8,58	17,23	18,65	15,85
ABRIL	13,65	13,25	14,06	3,35	-0,10	8,18	15,14	15,53	14,77
MAYO	12,32	11,83	12,81	3,13	-0,50	8,19	13,62	13,89	13,35
JUNIO	11,71	10,94	12,48	3,28	-0,62	8,78	12,84	12,80	12,88
JULIO	10,28	9,37	11,20	2,36	-1,43	7,59	11,32	11,04	11,59
AGOSTO	9,38	8,42	10,36	1,88	-1,56	6,52	10,35	9,91	10,77
SEPTIEMBRE	8,31	7,21	9,40	0,45	-2,61	4,46	9,38	8,76	9,98
OCTUBRE	7,29	5,88	8,70	-0,48	-3,67	3,67	8,36	7,39	9,30
NOVIEMBRE	6,24	4,49	7,99	-0,63	-3,95	3,73	7,17	5,82	8,49
DICIEMBRE	4,50	2,02	7,11	-2,91	-6,79	2,40	5,45	3,32	7,62
AÑO 2011									
ENERO	4,51	2,19	6,91	-1,87	-5,47	2,98	5,32	3,30	7,34
FEBRERO	4,08	1,62	6,64	-0,90	-4,37	3,72	4,73	2,50	6,96
MARZO	4,01	1,74	6,35	0,04	-2,92	3,92	4,53	2,43	6,63
ABRIL	3,06	1,55	4,60	-1,88	-4,37	1,34	3,71	2,43	4,97
MAYO	3,04	1,34	4,73	-2,27	-5,01	1,23	3,72	2,27	5,12
JUNIO	3,50	2,26	4,72	-1,97	-4,44	1,21	4,17	3,21	5,09
JULIO	4,38	3,47	5,27	-0,08	-2,46	2,92	4,92	4,29	5,51
AGOSTO	4,06	3,01	5,10	-0,97	-3,76	2,51	4,66	3,92	5,37
SEPTIEMBRE	5,20	4,36	6,02	2,22	-0,76	5,86	5,57	5,08	6,04
OCTUBRE	6,73	6,52	6,93	3,81	1,54	6,55	7,10	7,23	6,97
NOVIEMBRE	7,55	7,50	7,59	5,37	3,15	8,08	7,82	8,12	7,54
DICIEMBRE	7,86	7,62	8,10	6,18	3,52	9,48	8,06	8,17	7,95
AÑO 2012									
ENERO	8,72	8,70	8,73	6,50	3,88	9,73	8,98	9,34	8,63
FEBRERO	9,60	10,24	8,97	6,68	4,48	9,37	9,96	11,04	8,93
MARZO	9,63	10,30	8,96	5,30	3,04	8,07	10,17	11,33	9,06
ABRIL	11,12	11,52	10,73	7,04	4,58	10,04	11,63	12,48	10,81
MAYO	12,52	13,20	11,86	8,74	6,25	11,72	12,97	14,14	11,87
JUNIO	11,97	12,91	11,07	6,18	4,56	8,15	12,64	14,00	11,36
JULIO	12,44	13,30	11,62	5,13	3,56	7,01	13,28	14,56	12,08
AGOSTO	11,98	12,91	11,08	4,51	2,93	6,35	12,82	14,15	11,55
SEPTIEMBRE	11,32	12,17	10,50	2,24	0,99	3,68	12,42	13,66	11,25
OCTUBRE	10,84	11,39	10,30	2,23	0,71	3,99	11,89	12,83	11,00
NOVIEMBRE	11,02	10,86	11,19	0,03	-1,82	2,19	12,38	12,58	12,19
DICIEMBRE									

NOVIEMBRE 2012

PARO REGISTRADO SEGÚN SECTOR DE ACTIVIDAD ECONÓMICA Y PORCENTAJE DE VARIACIÓN MENSUAL. SERIES

	TOTAL		AGRICULTURA		INDUSTRIA		CONSTRUCCIÓN		SERVICIOS		SIN EMP.ANTERIOR	
	ABSOLUTO	%	ABSOLUTO	%	ABSOLUTO	%	ABSOLUTO	%	ABSOLUTO	%	ABSOLUTO	%
AÑO 2008*												
ENERO	2.261.925	6,22	57.052	10,62	299.493	3,56	341.018	3,57	1.392.638	7,63	171.724	3,72
FEBRERO	2.315.331	2,36	65.477	14,77	301.014	0,51	354.623	3,99	1.416.640	1,72	177.576	3,41
MARZO	2.300.975	-0,62	57.067	-12,85	302.280	0,42	366.044	3,22	1.394.470	-1,56	181.114	1,99
ABRIL	2.338.517	1,63	58.478	2,47	307.073	1,59	383.491	4,77	1.412.096	1,26	177.379	-2,06
MAYO	2.353.575	0,64	58.276	-0,35	309.691	0,85	399.303	4,12	1.408.551	-0,25	177.754	0,21
JUNIO	2.390.424	1,57	61.316	5,22	311.834	0,69	421.169	5,48	1.413.274	0,34	182.831	2,86
JULIO	2.426.916	1,53	62.053	1,20	316.915	1,63	442.268	5,01	1.425.955	0,90	179.725	-1,70
AGOSTO	2.530.001	4,25	63.045	1,60	333.243	5,15	482.997	9,21	1.472.767	3,28	177.949	-0,99
SEPTIEMBRE	2.625.368	3,77	64.340	2,05	340.658	2,23	499.271	3,37	1.530.098	3,89	191.001	7,33
OCTUBRE	2.818.026	7,34	71.819	11,63	361.637	6,16	539.653	8,09	1.644.694	7,49	200.223	4,83
NOVIEMBRE	2.989.269	6,08	76.225	6,13	385.095	6,49	583.757	8,17	1.743.169	5,99	201.022	0,40
DICIEMBRE	3.128.963	4,67	76.011	-0,28	413.425	7,36	657.436	12,62	1.790.276	2,70	191.816	-4,58
AÑO 2009												
ENERO	3.327.801	6,35	80.703	-20,36	442.682	10,71	678.141	14,80	1.936.296	9,02	189.979	-27,20
FEBRERO	3.481.859	4,63	86.031	6,60	468.573	5,85	706.734	4,22	2.017.144	4,18	203.377	7,05
MARZO	3.605.402	3,55	93.715	8,93	488.895	4,34	723.347	2,35	2.075.035	2,87	224.410	10,34
ABRIL	3.644.880	1,09	95.372	1,77	497.672	1,80	728.526	0,72	2.086.939	0,57	236.371	5,33
MAYO	3.620.139	-0,68	92.920	-2,57	494.991	-0,54	712.621	-2,18	2.073.610	-0,64	245.997	4,07
JUNIO	3.564.889	-1,53	94.451	1,65	484.357	-2,15	696.254	-2,30	2.041.758	-1,54	248.069	0,84
JULIO	3.544.095	-0,58	95.101	0,69	477.446	-1,43	688.962	-1,05	2.027.873	-0,68	254.713	2,68
AGOSTO	3.629.080	2,40	95.018	-0,09	488.917	2,40	709.362	2,96	2.075.678	2,36	260.105	2,12
SEPTIEMBRE	3.709.447	2,21	95.378	0,38	488.280	-0,13	708.078	-0,18	2.140.158	3,11	277.553	6,71
OCTUBRE	3.808.353	2,67	107.277	12,48	494.085	1,19	716.880	1,24	2.202.605	2,92	287.506	3,59
NOVIEMBRE	3.868.946	1,59	110.067	2,60	497.325	0,66	726.788	1,38	2.240.863	1,74	293.903	2,22
DICIEMBRE	3.923.603	1,41	106.133	-3,57	508.802	2,31	781.724	7,56	2.241.065	0,01	285.879	-2,73
AÑO 2010												
ENERO	4.048.493	3,18	106.699	0,53	517.675	1,74	788.760	0,90	2.343.195	4,56	292.164	2,20
FEBRERO	4.130.625	2,03	113.570	6,44	522.791	0,99	798.675	1,26	2.388.615	1,94	306.974	5,07
MARZO	4.166.613	0,87	120.679	6,26	525.886	0,59	797.572	-0,14	2.398.741	0,42	323.735	5,46
ABRIL	4.142.425	-0,58	124.699	3,33	519.840	-1,15	782.037	-1,95	2.385.001	-0,57	330.848	2,20
MAYO	4.066.202	-1,84	123.171	-1,23	508.275	-2,22	761.464	-2,63	2.338.621	-1,94	334.671	1,16
JUNIO	3.982.368	-2,06	123.345	0,14	492.873	-3,03	740.211	-2,79	2.290.353	-2,06	335.586	0,27
JULIO	3.908.578	-1,85	122.278	-0,87	479.856	-2,64	723.689	-2,23	2.245.857	-1,94	336.898	0,39
AGOSTO	3.969.661	1,56	120.950	-1,09	489.046	1,92	737.295	1,88	2.283.950	1,70	338.420	0,45
SEPTIEMBRE	4.017.763	1,21	117.398	-2,94	484.747	-0,88	727.557	-1,32	2.337.535	2,35	350.526	3,58
OCTUBRE	4.085.976	1,70	131.259	11,81	487.185	0,50	724.860	-0,37	2.386.591	2,10	356.081	1,58
NOVIEMBRE	4.110.294	0,60	133.696	1,86	485.441	-0,36	724.091	-0,11	2.402.348	0,66	364.718	2,43
DICIEMBRE	4.100.073	-0,25	126.829	-5,14	491.638	1,28	753.067	4,00	2.371.939	-1,27	356.600	-2,23
AÑO 2011												
ENERO	4.231.003	3,19	129.119	1,81	499.904	1,68	758.342	0,70	2.477.019	4,43	366.619	2,81
FEBRERO	4.299.263	1,61	137.733	6,67	503.463	0,71	760.892	0,34	2.516.588	1,60	380.587	3,81
MARZO	4.333.669	0,80	143.431	4,14	505.173	0,34	762.528	0,22	2.531.424	0,59	391.113	2,77
ABRIL	4.269.360	-1,48	141.162	-1,58	501.080	-0,81	759.915	-0,34	2.482.420	-1,94	384.783	-1,62
MAYO	4.189.659	-1,87	136.103	-3,58	490.417	-2,13	738.993	-2,75	2.447.807	-1,39	376.339	-2,19
JUNIO	4.121.801	-1,62	140.228	3,03	479.525	-2,22	727.844	-1,51	2.407.407	-1,65	366.797	-2,54
JULIO	4.079.742	-1,02	141.209	0,70	471.278	-1,72	722.230	-0,77	2.378.475	-1,20	366.550	-0,07
AGOSTO	4.130.927	1,25	138.742	-1,75	480.699	2,00	732.622	1,44	2.416.182	1,59	362.682	-1,06
SEPTIEMBRE	4.226.744	2,32	137.392	-0,97	484.475	0,79	732.437	-0,03	2.490.772	3,09	381.668	5,23
OCTUBRE	4.360.926	3,17	154.168	12,21	497.047	2,59	746.381	1,90	2.576.206	3,43	387.124	1,43
NOVIEMBRE	4.420.462	1,37	151.597	-1,67	500.436	0,68	752.150	0,77	2.624.994	1,89	391.285	1,07
DICIEMBRE	4.422.359	0,04	145.961	-3,72	509.470	1,81	775.928	3,16	2.612.529	-0,47	378.471	-3,27
AÑO 2012												
ENERO	4.599.829	4,01	152.243	4,30	524.575	2,96	792.275	2,11	2.745.110	5,07	385.626	1,89
FEBRERO	4.712.098	2,44	163.462	7,37	534.844	1,96	807.931	1,98	2.804.340	2,16	401.521	4,12
MARZO	4.750.867	0,82	168.344	2,99	539.832	0,93	810.375	0,30	2.819.402	0,54	412.914	2,84
ABRIL	4.744.235	-0,14	167.103	-0,74	541.660	0,34	808.987	-0,17	2.811.098	-0,29	415.387	0,60
MAYO	4.714.122	-0,63	160.200	-4,13	538.339	-0,61	796.569	-1,54	2.805.203	-0,21	413.811	-0,38
JUNIO	4.615.269	-2,10	161.382	0,74	528.369	-1,85	779.445	-2,15	2.752.549	-1,88	393.524	-4,90
JULIO	4.587.455	-0,60	164.755	2,09	520.921	-1,41	764.653	-1,90	2.754.050	0,05	383.076	-2,65
AGOSTO	4.625.634	0,83	163.423	-0,81	527.669	1,30	767.135	0,32	2.796.441	1,54	370.966	-3,16
SEPTIEMBRE	4.705.279	1,72	160.790	-1,61	526.703	-0,18	757.448	-1,26	2.882.154	3,07	378.184	1,95
OCTUBRE	4.833.521	2,73	185.191	15,18	535.591	1,69	753.778	-0,48	2.979.764	3,39	379.197	0,27
NOVIEMBRE	4.907.817	1,54	190.968	3,12	540.261	0,87	751.507	-0,30	3.042.930	2,12	382.151	0,78
DICIEMBRE												

(*) Los datos se han calculado adaptándolos, mediante estimación, a los sectores de actividad CNAE-09

NOVIEMBRE 2012

PARO REGISTRADO. VARIACIÓN INTERANUAL SEGÚN SECTOR DE ACTIVIDAD ECONÓMICA. SERIES

	TOTAL		AGRICULTURA		INDUSTRIA		CONSTRUCCIÓN		SERVICIOS		SIN EMP. ANTERIOR	
	ABSOLUTA	%	ABSOLUTA	%	ABSOLUTA	%	ABSOLUTA	%	ABSOLUTA	%	ABSOLUTA	%
AÑO 2008*												
ENERO	179.417	8,62	11.124	24,22	6.685	2,28	66.330	24,15	101.566	7,87	-6.288	-3,53
FEBRERO	240.056	11,57	19.174	41,41	11.187	3,86	86.125	32,08	127.973	9,93	-4.403	-2,42
MARZO	241.524	11,73	9.736	20,57	13.744	4,76	102.343	38,81	120.183	9,43	-4.482	-2,42
ABRIL	315.393	15,59	11.619	24,80	20.996	7,34	122.120	46,72	168.769	13,57	-8.111	-4,37
MAYO	380.344	19,28	11.594	24,84	30.987	11,12	142.993	55,79	197.956	16,35	-3.187	-1,76
JUNIO	424.555	21,60	13.300	27,70	37.810	13,80	162.364	62,74	213.128	17,76	-2.048	-1,11
JULIO	456.578	23,17	13.571	27,99	42.314	15,41	171.468	63,32	226.838	18,92	2.388	1,35
AGOSTO	501.705	24,74	14.122	28,87	47.460	16,61	188.873	64,22	244.825	19,94	6.425	3,75
SEPTIEMBRE	608.005	30,14	15.511	31,77	62.003	22,25	217.371	77,11	299.466	24,33	13.654	7,70
OCTUBRE	769.449	37,56	21.637	43,12	82.207	29,42	255.595	89,98	381.575	30,21	28.435	16,55
NOVIEMBRE	894.796	42,72	23.969	45,87	104.485	37,23	287.540	97,07	449.963	34,79	28.839	16,75
DICIEMBRE	999.416	46,93	24.436	47,38	124.220	42,95	328.169	99,67	496.344	38,36	26.247	15,85
AÑO 2009												
ENERO	1.065.876	47,12	23.651	41,46	143.189	47,81	337.123	98,86	543.658	39,04	18.255	10,63
FEBRERO	1.166.528	50,38	20.554	31,39	167.559	55,66	352.111	99,29	600.504	42,39	25.801	14,53
MARZO	1.304.427	56,69	36.648	64,22	186.615	61,74	357.303	97,61	680.565	48,80	43.296	23,91
ABRIL	1.306.363	55,86	36.894	63,09	190.599	62,07	345.035	89,97	674.843	47,79	58.992	33,26
MAYO	1.266.564	53,81	34.644	59,45	185.300	59,83	313.318	78,47	665.059	47,22	68.243	38,39
JUNIO	1.174.465	49,13	33.135	54,04	172.523	55,33	275.085	65,31	628.484	44,47	65.238	35,68
JULIO	1.117.179	46,03	33.048	53,26	160.531	50,65	246.694	55,78	601.918	42,21	74.988	41,72
AGOSTO	1.099.079	43,44	31.973	50,71	155.674	46,71	226.365	46,87	602.911	40,94	82.156	46,17
SEPTIEMBRE	1.084.079	41,29	31.038	48,24	147.622	43,33	208.807	41,82	610.060	39,87	86.552	45,31
OCTUBRE	990.327	35,14	35.458	49,37	132.448	36,62	177.227	32,84	557.911	33,92	87.283	43,59
NOVIEMBRE	879.677	29,43	33.842	44,40	112.230	29,14	143.031	24,50	497.694	28,55	92.881	46,20
DICIEMBRE	794.640	25,40	30.122	39,63	95.377	23,07	124.288	18,91	450.789	25,18	94.063	49,04
AÑO 2010												
ENERO	720.692	21,66	25.996	32,21	74.993	16,94	110.619	16,31	406.899	21,01	102.185	53,79
FEBRERO	648.766	18,63	27.539	32,01	54.218	11,57	91.941	13,01	371.471	18,42	103.597	50,94
MARZO	561.211	15,57	26.964	28,77	36.991	7,57	74.225	10,26	323.706	15,60	99.325	44,26
ABRIL	497.545	13,65	29.327	30,75	22.168	4,45	53.511	7,35	298.062	14,28	94.477	39,97
MAYO	446.063	12,32	30.251	32,56	13.284	2,68	48.843	6,85	265.011	12,78	88.674	36,05
JUNIO	417.479	11,71	28.894	30,59	8.516	1,76	43.957	6,31	248.595	12,18	87.517	35,28
JULIO	364.483	10,28	27.177	28,58	2.410	0,50	34.727	5,04	217.984	10,75	82.185	32,27
AGOSTO	340.581	9,38	25.932	27,29	129	0,03	27.933	3,94	208.272	10,03	78.315	30,11
SEPTIEMBRE	308.316	8,31	22.020	23,09	-3.533	-0,72	19.479	2,75	197.377	9,22	72.973	26,29
OCTUBRE	277.623	7,29	23.982	22,36	-6.900	-1,40	7.980	1,11	183.986	8,35	68.575	23,85
NOVIEMBRE	241.348	6,24	23.629	21,47	-11.884	-2,39	-2.697	-0,37	161.485	7,21	70.815	24,09
DICIEMBRE	176.470	4,50	20.696	19,50	-17.164	-3,37	-28.657	-3,67	130.874	5,84	70.721	24,74
AÑO 2011												
ENERO	182.510	4,51	22.420	21,01	-17.771	-3,43	-30.418	-3,86	133.824	5,71	74.455	25,48
FEBRERO	168.638	4,08	24.163	21,28	-19.328	-3,70	-37.783	-4,73	127.973	5,36	73.613	23,98
MARZO	167.056	4,01	22.752	18,85	-20.713	-3,94	-35.044	-4,39	132.683	5,53	67.378	20,81
ABRIL	126.935	3,06	16.463	13,20	-18.760	-3,61	-22.122	-2,83	97.419	4,08	53.935	16,30
MAYO	123.457	3,04	12.932	10,50	-17.858	-3,51	-22.471	-2,95	109.186	4,67	41.668	12,45
JUNIO	139.433	3,50	16.883	13,69	-13.348	-2,71	-12.367	-1,67	117.054	5,11	31.211	9,30
JULIO	171.164	4,38	18.931	15,48	-8.578	-1,79	-1.459	-0,20	132.618	5,91	29.652	8,80
AGOSTO	161.266	4,06	17.792	14,71	-8.347	-1,71	-4.673	-0,63	132.232	5,79	24.262	7,17
SEPTIEMBRE	208.981	5,20	19.994	17,03	-272	-0,06	4.880	0,67	153.237	6,56	31.142	8,88
OCTUBRE	274.950	6,73	22.909	17,45	9.862	2,02	21.521	2,97	189.615	7,95	31.043	8,72
NOVIEMBRE	310.168	7,55	17.901	13,39	14.995	3,09	28.059	3,88	222.646	9,27	26.567	7,28
DICIEMBRE	322.286	7,86	19.132	15,08	17.832	3,63	22.861	3,04	240.590	10,14	21.871	6,13
AÑO 2012												
ENERO	368.826	8,72	23.124	17,91	24.671	4,94	33.933	4,47	268.091	10,82	19.007	5,18
FEBRERO	412.835	9,60	25.729	18,68	31.381	6,23	47.039	6,18	287.752	11,43	20.934	5,50
MARZO	417.198	9,63	24.913	17,37	34.659	6,86	47.847	6,27	287.978	11,38	21.801	5,57
ABRIL	474.875	11,12	25.941	18,38	40.580	8,10	49.072	6,46	328.678	13,24	30.604	7,95
MAYO	524.463	12,52	24.097	17,70	47.922	9,77	57.576	7,79	357.396	14,60	37.472	9,96
JUNIO	493.468	11,97	21.154	15,09	48.844	10,19	51.601	7,09	345.142	14,34	26.727	7,29
JULIO	507.713	12,44	23.546	16,67	49.643	10,53	42.423	5,87	375.575	15,79	16.526	4,51
AGOSTO	494.707	11,98	24.681	17,79	46.970	9,77	34.513	4,71	380.259	15,74	8.284	2,28
SEPTIEMBRE	478.535	11,32	23.398	17,03	42.228	8,72	25.011	3,41	391.382	15,71	-3.484	-0,91
OCTUBRE	472.595	10,84	31.023	20,12	38.544	7,75	7.397	0,99	403.558	15,66	-7.927	-2,05
NOVIEMBRE	487.355	11,02	39.371	25,97	39.825	7,96	-643	-0,09	417.936	15,92	-9.134	-2,33
DICIEMBRE												

(*) Los datos se han calculado adaptándolos, mediante estimación, a los sectores de actividad CNAE-09

EVOLUCIÓN DEL PARO REGISTRADO POR SECTORES

2008 - 2012

AGRICULTURA



Gráfico 2009 adecuado a CNAE 2009

EVOLUCIÓN DEL PARO REGISTRADO POR SECTORES

2008 - 2012

INDUSTRIA

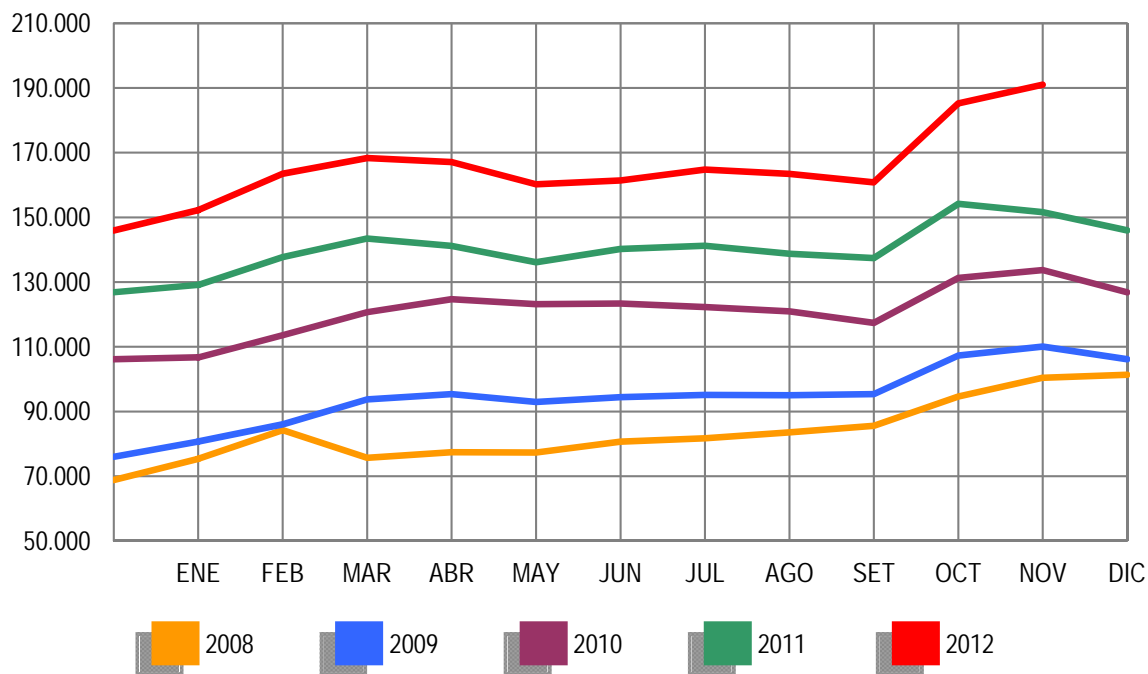

Gráfico 2009 adecuado a CNAE 2009

EVOLUCIÓN DEL PARO REGISTRADO POR SECTORES

2008 - 2012

CONSTRUCCIÓN

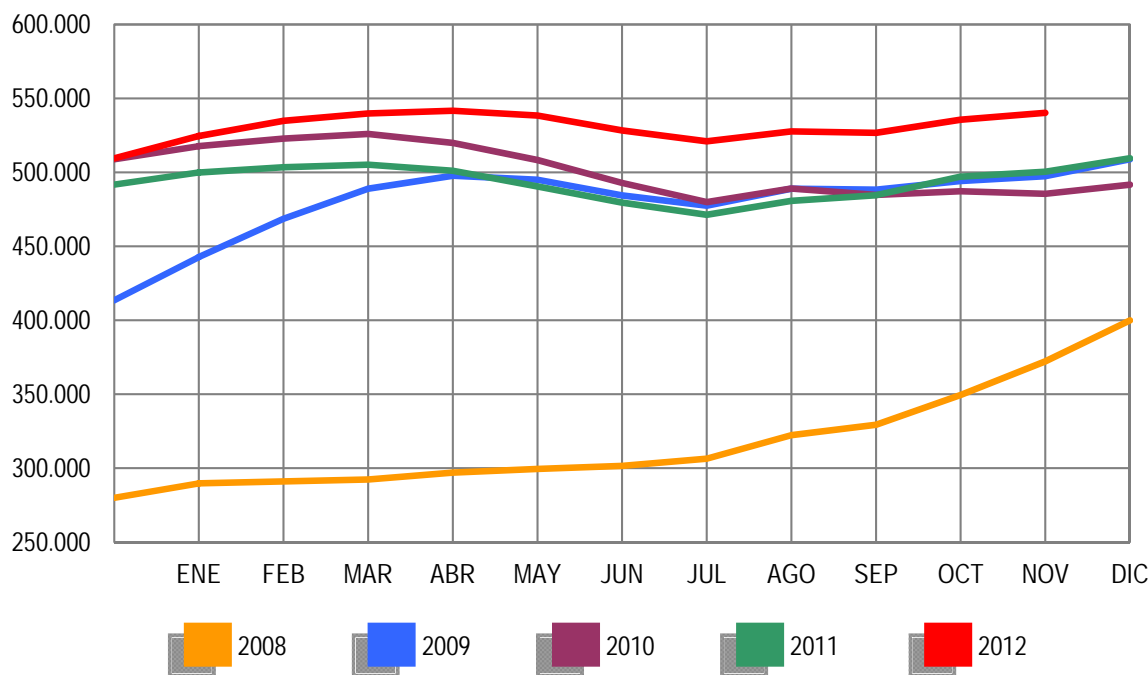

Gráfico 2009 adecuado a CNAE 2009

EVOLUCIÓN DEL PARO REGISTRADO POR SECTORES

2008 - 2012

SERVICIOS

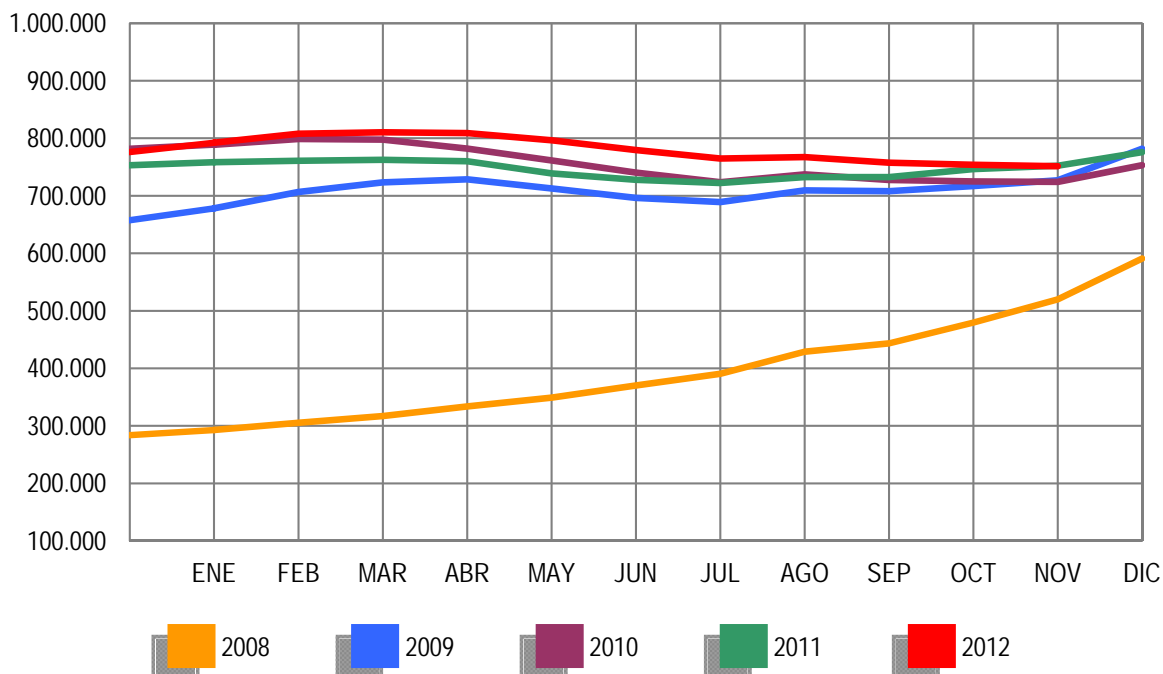

Gráfico 2009 adecuado a CNAE 2009

EVOLUCIÓN DEL PARO REGISTRADO POR SECTORES

2008 - 2012 COLECTIVO SIN EMPLEO ANTERIOR

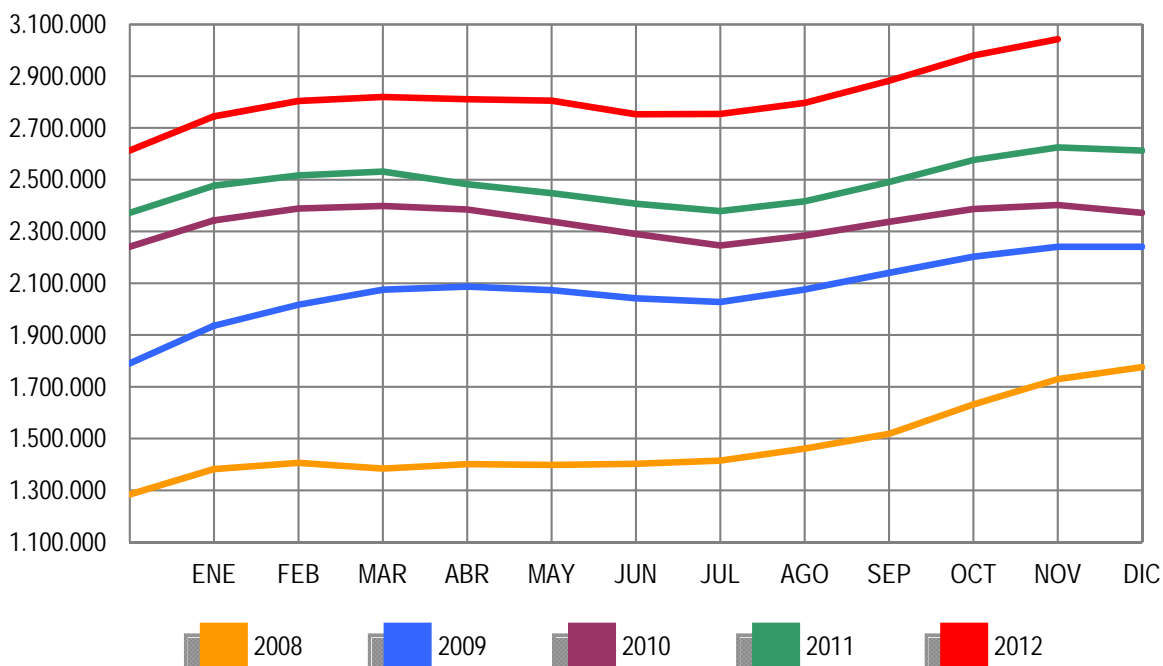

Gráfico 2009 adecuado a CNAE 2009

NOVIEMBRE 2012

PARO REGISTRADO (EXTRANJEROS) POR SEXO, EDAD Y SECTOR DE ACTIVIDAD ECONÓMICA

	TOTAL	VARIACIÓN				ZONA ORIGEN	
		MENSUAL		ANUAL		PAIS COMUNITARIO	PAIS EXTRACOMUNIT.
		ABSOLUTA	RELATIVA	ABSOLUTA	RELATIVA		
TOTAL	616.416	10.457	1,73	-9.013	-1,44	194.117	422.299
SEXO:							
HOMBRES	347.370	2.597	0,75	-9.430	-2,64	104.365	243.005
MUJERES	269.046	7.860	3,01	417	0,16	89.752	179.294
MENORES DE 25 AÑOS:							
HOMBRES	23.922	262	1,11	-3.191	-11,77	6.432	17.490
MUJERES	22.987	564	2,52	-2.389	-9,41	7.000	15.987
TOTAL	46.909	826	1,79	-5.580	-10,63	13.432	33.477
MAYORES DE 25 AÑOS:							
HOMBRES	323.448	2.335	0,73	-6.239	-1,89	97.933	225.515
MUJERES	246.059	7.296	3,06	2.806	1,15	82.752	163.307
TOTAL	569.507	9.631	1,72	-3.433	-0,60	180.685	388.822
SECTOR:							
AGRICULTURA	51.042	783	1,56	6.414	14,37	16.256	34.786
INDUSTRIA	42.485	231	0,55	-1.599	-3,63	15.451	27.034
CONSTRUCCIÓN	119.877	-1.447	-1,19	-17.912	-13,00	36.625	83.252
SERVICIOS	334.453	10.537	3,25	7.680	2,35	109.782	224.671
SIN EMPLEO ANTERIOR	68.559	353	0,52	-3.596	-4,98	16.003	52.556

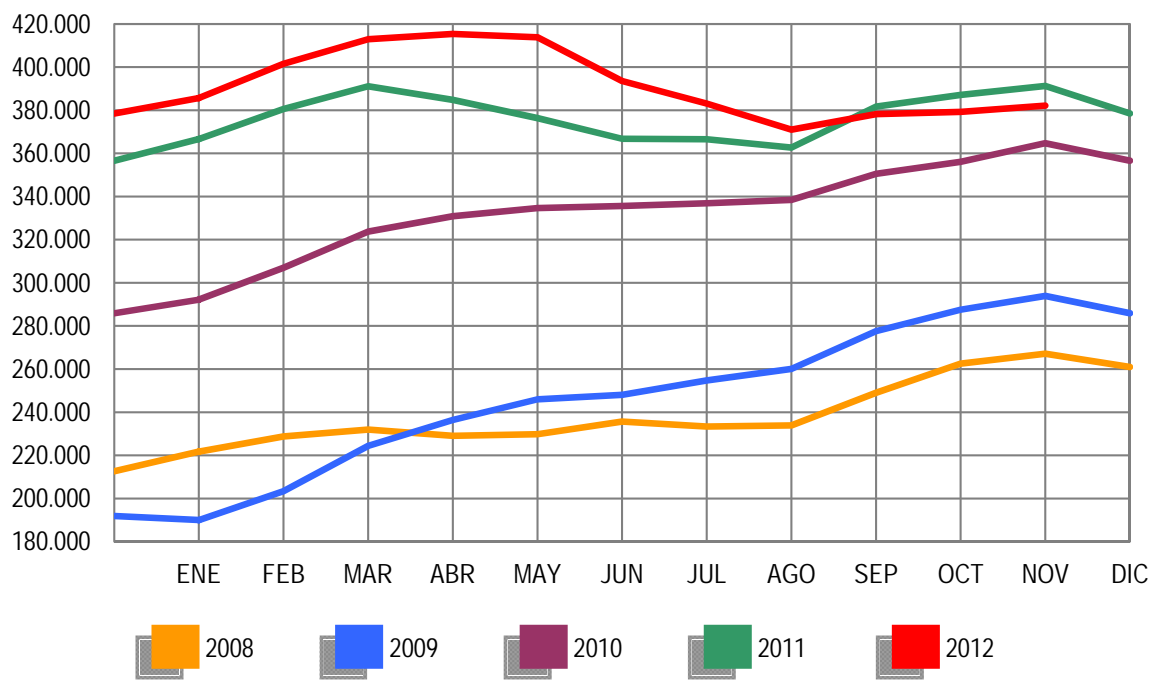
PARO REGISTRADO (EXTRANJEROS) POR COMUNIDADES AUTÓNOMAS

COMUNIDADES AUTÓNOMAS	TOTAL	VARIACIÓN				ZONA ORIGEN	
		MENSUAL		ANUAL		PAIS COMUNITARIO	PAIS EXTRACOMUNIT.
		ABSOLUTA	RELATIVA	ABSOLUTA	RELATIVA		
ANDALUCÍA	75.885	2.185	2,96	544	0,72	25.864	50.021
ARAGÓN	24.965	537	2,20	150	0,60	10.460	14.505
ASTURIAS	7.166	186	2,66	521	7,84	2.532	4.634
ILLES BALEARS	21.700	2.842	15,07	-3.637	-14,35	7.893	13.807
CANARIAS	24.316	190	0,79	138	0,57	8.133	16.183
CANTABRIA	5.433	104	1,95	-135	-2,42	1.473	3.960
CASTILLA LA MANCHA	31.671	457	1,46	-360	-1,12	14.287	17.384
CASTILLA Y LEÓN	25.092	749	3,08	475	1,93	11.506	13.586
CATALUÑA	136.506	1.514	1,12	-4.286	-3,04	25.600	110.906
COM. VALENCIANA	81.227	-907	-1,10	-2.940	-3,49	33.024	48.203
EXTREMADURA	4.869	245	5,30	397	8,88	2.080	2.789
GALICIA	14.505	529	3,79	173	1,21	5.669	8.836
MADRID	98.835	567	0,58	-2.575	-2,54	31.663	67.172
MURCIA	21.412	215	1,01	-957	-4,28	3.909	17.503
NAVARRA	9.453	160	1,72	-17	-0,18	2.959	6.494
PAÍS VASCO	22.970	539	2,40	2.685	13,24	4.998	17.972
LA RIOJA	6.281	260	4,32	-10	-0,16	1.987	4.294
CEUTA	1.471	-1	-0,07	278	23,30	22	1.449
MELILLA	2.659	86	3,34	543	25,66	58	2.601
TOTAL	616.416	10.457	1,73	-9.013	-1,44	194.117	422.299

NOVIEMBRE 2012

PARO REGISTRADO (EXTRANJEROS) SEGÚN SEXO Y EDAD. SERIES

AÑO 2008	TOTAL	HOMBRES	MUJERES	MENORES DE 25 AÑOS			RESTO EDADES		
				TOTAL	HOMBRES	MUJERES	TOTAL	HOMBRES	MUJERES
ENERO	240.707	137.001	103.706	23.947	13.246	10.701	216.760	123.755	93.005
FEBRERO	258.365	146.456	111.909	25.758	14.220	11.538	232.607	132.236	100.371
MARZO	240.111	139.807	100.304	23.834	13.435	10.399	216.277	126.372	89.905
ABRIL	246.066	145.705	100.361	24.494	14.183	10.311	221.572	131.522	90.050
MAYO	248.827	150.236	98.591	24.370	14.495	9.875	224.457	135.741	88.716
JUNIO	258.800	160.568	98.232	25.265	15.353	9.912	233.535	145.215	88.320
JULIO	266.458	169.882	96.576	25.335	15.825	9.510	241.123	154.057	87.066
AGOSTO	280.298	183.209	97.089	25.970	16.466	9.504	254.328	166.743	87.585
SEPTIEMBRE	298.870	192.733	106.137	28.864	17.938	10.926	270.006	174.795	95.211
OCTUBRE	337.493	216.706	120.787	33.225	20.510	12.715	304.268	196.196	108.072
NOVIEMBRE	379.640	244.174	135.466	37.408	23.109	14.299	342.232	221.065	121.167
DICIEMBRE	410.960	271.521	139.439	38.578	24.364	14.214	372.382	247.157	125.225
AÑO 2009									
ENERO	449.505	292.284	157.221	43.687	26.829	16.858	405.818	265.455	140.363
FEBRERO	473.091	305.326	167.765	45.919	27.713	18.206	427.172	277.613	149.559
MARZO	496.778	319.091	177.687	48.977	29.276	19.701	447.801	289.815	157.986
ABRIL	500.017	322.286	177.731	47.523	28.539	18.984	452.494	293.747	158.747
MAYO	492.491	316.070	176.421	45.422	27.155	18.267	447.069	288.915	158.154
JUNIO	485.043	311.209	173.834	43.332	25.925	17.407	441.711	285.284	156.427
JULIO	482.108	310.989	171.119	41.812	25.001	16.811	440.296	285.988	154.308
AGOSTO	488.570	315.972	172.598	41.288	24.622	16.666	447.282	291.350	155.932
SEPTIEMBRE	501.318	318.652	182.666	43.444	25.209	18.235	457.874	293.443	164.431
OCTUBRE	529.227	332.400	196.827	46.655	26.819	19.836	482.572	305.581	176.991
NOVIEMBRE	551.306	343.847	207.459	49.330	28.193	21.137	501.976	315.654	186.322
DICIEMBRE	566.517	359.074	207.443	48.750	28.301	20.449	517.767	330.773	186.994
AÑO 2010									
ENERO	584.453	367.527	216.926	50.500	28.907	21.593	533.953	338.620	195.333
FEBRERO	603.719	376.953	226.766	54.251	30.849	23.402	549.468	346.104	203.364
MARZO	616.320	383.240	233.080	56.876	32.037	24.839	559.444	351.203	208.241
ABRIL	612.919	379.320	233.599	56.102	31.406	24.696	556.817	347.914	208.903
MAYO	596.886	367.640	229.246	53.651	29.934	23.717	543.235	337.706	205.529
JUNIO	583.927	359.129	224.798	51.293	28.568	22.725	532.634	330.561	202.073
JULIO	569.615	351.569	218.046	48.774	27.202	21.572	520.841	324.367	196.474
AGOSTO	568.859	352.030	216.829	47.119	26.300	20.819	521.740	325.730	196.010
SEPTIEMBRE	573.210	348.120	225.090	48.532	26.449	22.083	524.678	321.671	203.007
OCTUBRE	593.066	355.646	237.420	50.897	27.365	23.532	542.169	328.281	213.888
NOVIEMBRE	606.326	358.728	247.598	52.578	27.908	24.670	553.748	330.820	222.928
DICIEMBRE	605.838	361.084	244.754	49.980	26.517	23.463	555.858	334.567	221.291
AÑO 2011									
ENERO	619.276	366.423	252.853	51.185	27.042	24.143	568.091	339.381	228.710
FEBRERO	631.366	372.539	258.827	53.549	28.308	25.241	577.817	344.231	233.586
MARZO	642.893	377.877	265.016	56.533	29.915	26.618	586.360	347.962	238.398
ABRIL	631.177	371.566	259.611	55.095	29.107	25.988	576.082	342.459	233.623
MAYO	613.547	358.252	255.295	52.507	27.339	25.168	561.040	330.913	230.127
JUNIO	602.794	352.062	250.732	50.608	26.450	24.158	552.186	325.612	226.574
JULIO	593.149	348.347	244.802	48.769	25.728	23.041	544.380	322.619	221.761
AGOSTO	584.605	344.057	240.548	46.293	24.317	21.976	538.312	319.740	218.572
SEPTIEMBRE	591.114	342.492	248.622	48.437	25.206	23.231	542.677	317.286	225.391
OCTUBRE	615.765	355.520	260.245	51.091	26.623	24.468	564.674	328.897	235.777
NOVIEMBRE	625.429	356.800	268.629	52.489	27.113	25.376	572.940	329.687	243.253
DICIEMBRE	625.903	359.777	266.126	50.208	25.932	24.276	575.695	333.845	241.850
AÑO 2012									
ENERO	641.028	366.887	274.141	51.241	26.396	24.845	589.787	340.491	249.296
FEBRERO	655.587	376.642	278.945	53.204	27.704	25.500	602.383	348.938	253.445
MARZO	655.249	376.044	279.205	53.673	28.022	25.651	601.576	348.022	253.554
ABRIL	645.064	369.450	275.614	52.227	27.174	25.053	592.837	342.276	250.561
MAYO	626.397	356.163	270.234	50.021	25.789	24.232	576.376	330.374	246.002
JUNIO	609.498	347.798	261.700	47.608	24.442	23.166	561.890	323.356	238.534
JULIO	594.756	342.528	252.228	45.015	23.331	21.684	549.741	319.197	230.544
AGOSTO	585.164	337.979	247.185	42.660	21.993	20.667	542.504	315.986	226.518
SEPTIEMBRE	588.069	336.241	251.828	43.955	22.576	21.379	544.114	313.665	230.449
OCTUBRE	605.959	344.773	261.186	46.083	23.660	22.423	559.876	321.113	238.763
NOVIEMBRE	616.416	347.370	269.046	46.909	23.922	22.987	569.507	323.448	246.059
DICIEMBRE									

NOVIEMBRE 2012

PARO REGISTRADO (EXTRANJEROS) SEGÚN SECTOR DE ACTIVIDAD ECONÓMICA Y PORCENTAJE DE VARIACIÓN MENSUAL. SERIES

	TOTAL		AGRICULTURA		INDUSTRIA		CONSTRUCCIÓN		SERVICIOS		SIN EMP.ANTERIOR	
	ABSOLUTO	%	ABSOLUTO	%	ABSOLUTO	%	ABSOLUTO	%	ABSOLUTO	%	ABSOLUTO	%
AÑO 2008*												
ENERO	240.707	13,56	10.463	37,60	18.565	14,27	64.389	6,28	133.702	15,65	13.588	13,93
FEBRERO	258.365	7,34	14.499	38,58	19.260	3,74	67.195	4,36	140.632	5,18	16.779	23,48
MARZO	240.111	-7,07	8.949	-38,28	18.330	-4,83	67.466	0,40	127.720	-9,18	17.646	5,17
ABRIL	246.066	2,48	9.312	4,05	18.949	3,38	71.257	5,62	127.833	0,09	18.715	6,06
MAYO	248.827	1,12	9.325	0,14	19.483	2,82	74.585	4,67	125.546	-1,79	19.888	6,27
JUNIO	258.800	4,01	10.807	15,89	20.132	3,33	81.414	9,16	125.204	-0,27	21.243	6,81
JULIO	266.458	2,96	11.420	5,68	20.864	3,64	87.841	7,89	125.022	-0,15	21.311	0,32
AGOSTO	280.298	5,19	11.495	0,65	22.281	6,79	96.118	9,42	128.691	2,93	21.714	1,89
SEPTIEMBRE	298.870	6,63	11.515	0,18	23.422	5,12	99.323	3,33	140.372	9,08	24.238	11,63
OCTUBRE	337.493	12,92	13.440	16,71	26.511	13,19	108.090	8,83	162.806	15,98	26.647	9,94
NOVIEMBRE	379.640	12,49	15.125	12,54	30.700	15,80	120.891	11,84	188.117	15,55	24.806	-6,91
DICIEMBRE	410.960	8,25	15.424	1,98	34.878	13,61	139.469	15,37	199.239	5,91	21.950	-11,52
AÑO 2009												
ENERO	449.505	9,38	17.726	-6,14	40.447	26,08	145.238	16,31	223.688	12,28	22.406	-37,60
FEBRERO	473.091	5,25	19.223	8,45	43.306	7,07	149.550	2,97	234.210	4,70	26.802	19,62
MARZO	496.778	5,01	21.255	10,57	45.527	5,13	152.520	1,99	243.747	4,07	33.729	25,85
ABRIL	500.017	0,65	21.918	3,12	46.120	1,30	153.612	0,72	243.224	-0,21	35.143	4,19
MAYO	492.491	-1,51	20.992	-4,22	45.401	-1,56	149.904	-2,41	239.302	-1,61	36.892	4,98
JUNIO	485.043	-1,51	23.271	10,86	44.510	-1,96	146.509	-2,26	233.337	-2,49	37.416	1,42
JULIO	482.108	-0,61	24.445	5,04	43.547	-2,16	146.307	-0,14	230.182	-1,35	37.627	0,56
AGOSTO	488.570	1,34	24.170	-1,12	43.920	0,86	148.946	1,80	233.412	1,40	38.122	1,32
SEPTIEMBRE	501.318	2,61	23.458	-2,95	43.476	-1,01	147.668	-0,86	246.387	5,56	40.329	5,79
OCTUBRE	529.227	5,57	28.559	21,75	44.759	2,95	148.788	0,76	263.746	7,05	43.375	7,55
NOVIEMBRE	551.306	4,17	30.272	6,00	45.833	2,40	151.753	1,99	277.520	5,22	45.928	5,89
DICIEMBRE	566.517	2,76	30.014	-0,85	47.302	3,21	164.083	8,13	280.385	1,03	44.733	-2,60
AÑO 2010												
ENERO	584.453	3,17	30.171	0,52	48.141	1,77	165.472	0,85	293.200	4,57	47.469	6,12
FEBRERO	603.719	3,30	32.957	9,23	48.756	1,28	166.499	0,62	302.473	3,16	53.034	11,72
MARZO	616.320	2,09	36.409	10,47	49.322	1,16	166.684	0,11	305.022	0,84	58.883	11,03
ABRIL	612.919	-0,55	37.901	4,10	48.642	-1,38	163.722	-1,78	301.543	-1,14	61.111	3,78
MAYO	596.886	-2,62	36.795	-2,92	46.969	-3,44	158.806	-3,00	292.653	-2,95	61.663	0,90
JUNIO	583.927	-2,17	38.170	3,74	45.809	-2,47	154.740	-2,56	283.779	-3,03	61.429	-0,38
JULIO	569.615	-2,45	38.960	2,07	44.228	-3,45	151.356	-2,19	275.058	-3,07	60.013	-2,31
AGOSTO	568.859	-0,13	37.563	-3,59	44.499	0,61	152.557	0,79	275.536	0,17	58.704	-2,18
SEPTIEMBRE	573.210	0,76	34.425	-8,35	43.707	-1,78	148.472	-2,68	285.508	3,62	61.098	4,08
OCTUBRE	593.066	3,46	40.106	16,50	44.233	1,20	146.489	-1,34	299.076	4,75	63.162	3,38
NOVIEMBRE	606.326	2,24	41.651	3,85	44.431	0,45	145.271	-0,83	309.053	3,34	65.920	4,37
DICIEMBRE	605.838	-0,08	39.406	-5,39	45.057	1,41	150.933	3,90	305.811	-1,05	64.631	-1,96
AÑO 2011												
ENERO	619.276	2,22	39.381	-0,06	45.573	1,15	149.797	-0,75	316.332	3,44	68.193	5,51
FEBRERO	631.366	1,95	42.523	7,98	45.978	0,89	149.235	-0,38	322.254	1,87	71.376	4,67
MARZO	642.893	1,83	45.172	6,23	46.342	0,79	149.827	0,40	326.169	1,21	75.383	5,61
ABRIL	631.177	-1,82	43.831	-2,97	45.923	-0,90	149.756	-0,05	316.615	-2,93	75.052	-0,44
MAYO	613.547	-2,79	40.655	-7,25	44.633	-2,81	145.816	-2,63	308.773	-2,48	73.670	-1,84
JUNIO	602.794	-1,75	43.664	7,40	43.694	-2,10	143.034	-1,91	300.043	-2,83	72.359	-1,78
JULIO	593.149	-1,60	45.190	3,49	42.740	-2,18	141.569	-1,02	292.874	-2,39	70.776	-2,19
AGOSTO	584.605	-1,44	42.917	-5,03	42.832	0,22	140.735	-0,59	290.242	-0,90	67.879	-4,09
SEPTIEMBRE	591.114	1,11	40.451	-5,75	42.360	-1,10	137.923	-2,00	300.658	3,59	69.722	2,72
OCTUBRE	615.765	4,17	46.229	14,28	43.619	2,97	138.907	0,71	315.970	5,09	71.040	1,89
NOVIEMBRE	625.429	1,57	44.628	-3,46	44.084	1,07	137.789	-0,80	326.773	3,42	72.155	1,57
DICIEMBRE	625.903	0,08	42.916	-3,84	44.818	1,67	141.478	2,68	326.214	-0,17	70.477	-2,33
AÑO 2012												
ENERO	641.028	2,42	43.747	1,94	45.716	2,00	141.275	-0,14	337.538	3,47	72.752	3,23
FEBRERO	655.587	2,27	47.787	9,23	46.607	1,95	142.193	0,65	343.503	1,77	75.497	3,77
MARZO	655.249	-0,05	49.289	3,14	46.433	-0,37	140.265	-1,36	341.195	-0,67	78.067	3,40
ABRIL	645.064	-1,55	48.482	-1,64	46.155	-0,60	138.150	-1,51	333.705	-2,20	78.572	0,65
MAYO	626.397	-2,89	43.983	-9,28	44.948	-2,62	134.111	-2,92	325.263	-2,53	78.092	-0,61
JUNIO	609.498	-2,70	45.721	3,95	43.929	-2,27	130.260	-2,87	313.750	-3,54	75.838	-2,89
JULIO	594.756	-2,42	47.268	3,38	42.883	-2,38	127.308	-2,27	305.230	-2,72	72.067	-4,97
AGOSTO	585.164	-1,61	45.332	-4,10	42.630	-0,59	125.710	-1,26	303.269	-0,64	68.223	-5,33
SEPTIEMBRE	588.069	0,50	43.460	-4,13	41.943	-1,61	123.231	-1,97	311.171	2,61	68.264	0,06
OCTUBRE	605.959	3,04	50.259	15,64	42.254	0,74	121.324	-1,55	323.916	4,10	68.206	-0,08
NOVIEMBRE	616.416	1,73	51.042	1,56	42.485	0,55	119.877	-1,19	334.453	3,25	68.559	0,52
DICIEMBRE												

(*) Los datos se han calculado adaptándolos, mediante estimación, a los sectores de actividad CNAE-09

NOVIEMBRE 2012

PARO REGISTRADO POR CC.AA. Y PROVINCIAS

PROVINCIA	TOTAL	VARIACIÓN			
		MENSUAL		ANUAL	
		ABSOLUTA	RELATIVA	ABSOLUTA	RELATIVA
AUTONOMÍA					
ALMERÍA	81.262	-541	-0,66	8.185	11,20
CÁDIZ	207.582	5.423	2,68	22.575	12,20
CÓRDOBA	99.824	695	0,70	16.229	19,41
GRANADA	112.250	1.397	1,26	10.304	10,11
HUELVA	67.006	2.672	4,15	6.844	11,38
JAÉN	70.572	1.116	1,61	13.205	23,02
MÁLAGA	214.050	8.774	4,27	19.246	9,88
SEVILLA	258.255	4.017	1,58	31.736	14,01
ANDALUCÍA	1.110.801	23.553	2,17	128.324	13,06
HUESCA	16.361	46	0,28	1.851	12,76
TERUEL	11.116	344	3,19	1.312	13,38
ZARAGOZA	83.959	285	0,34	8.195	10,82
ARAGÓN	111.436	675	0,61	11.358	11,35
ASTURIAS	105.216	1.832	1,77	16.363	18,42
ILLES BALEARS	96.377	9.226	10,59	-943	-0,97
LAS PALMAS	153.252	276	0,18	12.293	8,72
STA. CRUZ DE TENERIFE	135.780	936	0,69	10.526	8,40
CANARIAS	289.032	1.212	0,42	22.819	8,57
CANTABRIA	55.818	1.853	3,43	7.336	15,13
ALBACETE	53.712	1.494	2,86	7.358	15,87
CIUDAD REAL	69.758	2.325	3,45	10.576	17,87
CUENCA	21.466	769	3,72	3.290	18,10
GUADALAJARA	24.988	411	1,67	3.172	14,54
TOLEDO	92.958	1.857	2,04	13.385	16,82
CASTILLA LA MANCHA	262.882	6.856	2,68	37.781	16,78
ÁVILA	18.739	765	4,26	2.823	17,74
BURGOS	32.088	4	0,01	4.979	18,37
LEÓN	46.625	795	1,73	7.224	18,33
PALENCIA	15.824	428	2,78	3.205	25,40
SALAMANCA	36.071	172	0,48	4.371	13,79
SEGOVIA	12.391	257	2,12	1.538	14,17
SORIA	6.627	183	2,84	1.206	22,25
VALLADOLID	52.650	1.211	2,35	8.084	18,14
ZAMORA	18.852	683	3,76	2.869	17,95
CASTILLA Y LEÓN	239.867	4.498	1,91	36.299	17,83
BARCELONA	485.335	2.689	0,56	28.565	6,25
GIRONA	60.587	1.327	2,24	1.953	3,33
LLEIDA	31.949	469	1,49	1.787	5,92
TARRAGONA	74.220	1.300	1,78	4.117	5,87
CATALUÑA	652.091	5.785	0,90	36.422	5,92
ALICANTE-ALACANT	228.287	2.491	1,10	15.349	7,21
CASTELLÓN-CASTELLÓ	62.360	-2.260	-3,50	3.741	6,38
VALENCIA-VALÈNCIA	284.292	-3.332	-1,16	22.919	8,77
COM. VALENCIANA	574.939	-3.101	-0,54	42.009	7,88
BADAJOS	95.604	350	0,37	7.309	8,28
CÁCERES	50.570	106	0,21	4.583	9,97
EXTREMADURA	146.174	456	0,31	11.892	8,86
A CORUÑA	108.225	2.448	2,31	8.881	8,94
LUGO	27.903	1.580	6,00	2.882	11,52
OURENSE	30.497	1.308	4,48	2.428	8,65
PONTEVEDRA	109.911	3.388	3,18	8.929	8,84
GALICIA	276.536	8.724	3,26	23.120	9,12
MADRID	553.762	4.408	0,80	60.750	12,32
MURCIA	156.046	3.055	2,00	14.328	10,11
NAVARRA	51.849	856	1,68	6.010	13,11
ARABA/ALAVA	26.911	573	2,18	4.466	19,90
BIZKAIA	95.985	1.480	1,57	14.468	17,75
GIPUZKOA	48.173	938	1,99	7.161	17,46
PAÍS VASCO	171.069	2.991	1,78	26.095	18,00
LA RIOJA	27.520	1.077	4,07	2.960	12,05
CEUTA	13.289	70	0,53	1.938	17,07
MELILLA	13.113	270	2,10	2.494	23,49
TOTAL	4.907.817	74.296	1,54	487.355	11,02

NOVIEMBRE 2012

PARO REGISTRADO SEGÚN SEXO Y EDAD POR CC.AA. Y PROVINCIAS

PROVINCIA AUTONOMÍA				MENORES DE 25 AÑOS			RESTO DE EDADES		
	TOTAL	HOMBRES	MUJERES	TOTAL	HOMBRES	MUJERES	TOTAL	HOMBRES	MUJERES
ALMERÍA	81.262	41.569	39.693	8.368	4.213	4.155	72.894	37.356	35.538
CÁDIZ	207.582	97.332	110.250	23.472	11.867	11.605	184.110	85.465	98.645
CÓRDOBA	99.824	48.555	51.269	13.968	6.971	6.997	85.856	41.584	44.272
GRANADA	112.250	58.158	54.092	13.237	6.588	6.649	99.013	51.570	47.443
HUELVA	67.006	33.085	33.921	8.010	3.940	4.070	58.996	29.145	29.851
JAÉN	70.572	33.264	37.308	10.408	5.045	5.363	60.164	28.219	31.945
MÁLAGA	214.050	105.486	108.564	22.130	11.370	10.760	191.920	94.116	97.804
SEVILLA	258.255	124.529	133.726	30.632	15.647	14.985	227.623	108.882	118.741
ANDALUCÍA	1.110.801	541.978	568.823	130.225	65.641	64.584	980.576	476.337	504.239
HUESCA	16.361	8.437	7.924	1.830	1.005	825	14.531	7.432	7.099
TERUEL	11.116	5.855	5.261	1.564	855	709	9.552	5.000	4.552
ZARAGOZA	83.959	41.472	42.487	9.357	4.961	4.396	74.602	36.511	38.091
ARAGÓN	111.436	55.764	55.672	12.751	6.821	5.930	98.685	48.943	49.742
ASTURIAS	105.216	52.370	52.846	9.483	5.175	4.308	95.733	47.195	48.538
ILLES BALEARS	96.377	49.793	46.584	11.230	5.904	5.326	85.147	43.889	41.258
LAS PALMAS	153.252	74.709	78.543	13.153	6.681	6.472	140.099	68.028	72.071
STA. CRUZ DE TENERIFE	135.780	68.971	66.809	10.384	5.411	4.973	125.396	63.560	61.836
CANARIAS	289.032	143.680	145.352	23.537	12.092	11.445	265.495	131.588	133.907
CANTABRIA	55.818	29.487	26.331	5.373	2.980	2.393	50.445	26.507	23.938
ALBACETE	53.712	24.380	29.332	6.491	3.430	3.061	47.221	20.950	26.271
CIUDAD REAL	69.758	32.940	36.818	10.256	5.469	4.787	59.502	27.471	32.031
CUENCA	21.466	10.498	10.968	2.486	1.353	1.133	18.980	9.145	9.835
GUADALAJARA	24.988	11.898	13.090	2.390	1.220	1.170	22.598	10.678	11.920
TOLEDO	92.958	45.062	47.896	10.311	5.556	4.755	82.647	39.506	43.141
CASTILLA LA MANCHA	262.882	124.778	138.104	31.934	17.028	14.906	230.948	107.750	123.198
ÁVILA	18.739	9.542	9.197	2.367	1.321	1.046	16.372	8.221	8.151
BURGOS	32.088	15.555	16.533	3.266	1.751	1.515	28.822	13.804	15.018
LEÓN	46.625	23.164	23.461	4.978	2.734	2.244	41.647	20.430	21.217
PALENCIA	15.824	7.709	8.115	1.954	1.043	911	13.870	6.666	7.204
SALAMANCA	36.071	16.760	19.311	4.201	2.199	2.002	31.870	14.561	17.309
SEGOVIA	12.391	6.374	6.017	1.363	744	619	11.028	5.630	5.398
SORIA	6.627	3.303	3.324	904	503	401	5.723	2.800	2.923
VALLADOLID	52.650	25.576	27.074	5.286	2.944	2.342	47.364	22.632	24.732
ZAMORA	18.852	9.314	9.538	2.079	1.151	928	16.773	8.163	8.610
CASTILLA Y LEÓN	239.867	117.297	122.570	26.398	14.390	12.008	213.469	102.907	110.562
BARCELONA	485.335	245.026	240.309	32.346	18.040	14.306	452.989	226.986	226.003
GIRONA	60.587	32.076	28.511	4.792	2.615	2.177	55.795	29.461	26.334
LLEIDA	31.949	17.294	14.655	2.494	1.342	1.152	29.455	15.952	13.503
TARRAGONA	74.220	38.833	35.387	5.830	3.058	2.772	68.390	35.775	32.615
CATALUÑA	652.091	333.229	318.862	45.462	25.055	20.407	606.629	308.174	298.455
ALICANTE-ALACANT	228.287	110.527	117.760	19.979	10.635	9.344	208.308	99.892	108.416
CASTELLÓN-CASTELLÓ	62.360	32.570	29.790	6.220	3.312	2.908	56.140	29.258	26.882
VALENCIA-VALÈNCIA	284.292	140.287	144.005	27.046	14.520	12.526	257.246	125.767	131.479
COM. VALENCIANA	574.939	283.384	291.555	53.245	28.467	24.778	521.694	254.917	266.777
BADAJOS	95.604	41.952	53.652	13.416	6.887	6.529	82.188	35.065	47.123
CÁCERES	50.570	24.330	26.240	6.684	3.447	3.237	43.886	20.883	23.003
EXTREMADURA	146.174	66.282	79.892	20.100	10.334	9.766	126.074	55.948	70.126
A CORUÑA	108.225	53.237	54.988	7.393	4.061	3.332	100.832	49.176	51.656
LUGO	27.903	14.377	13.526	2.254	1.250	1.004	25.649	13.127	12.522
OURENSE	30.497	14.711	15.786	2.377	1.329	1.048	28.120	13.382	14.738
PONTEVEDRA	109.911	52.594	57.317	8.256	4.474	3.782	101.655	48.120	53.535
GALICIA	276.536	134.919	141.617	20.280	11.114	9.166	256.256	123.805	132.451
MADRID	553.762	271.688	282.074	52.572	28.177	24.395	501.190	243.511	257.679
MURCIA	156.046	76.373	79.673	16.512	8.585	7.927	139.534	67.788	71.746
NAVARRA	51.849	25.700	26.149	5.425	2.980	2.445	46.424	22.720	23.704
ARABA/ALAVA	26.911	13.034	13.877	2.236	1.128	1.108	24.675	11.906	12.769
BIZKAIA	95.985	48.385	47.600	7.812	4.258	3.554	88.173	44.127	44.046
GIPUZKOA	48.173	22.926	25.247	4.118	2.228	1.890	44.055	20.698	23.357
PAÍS VASCO	171.069	84.345	86.724	14.166	7.614	6.552	156.903	76.731	80.172
LA RIOJA	27.520	14.034	13.486	2.650	1.476	1.174	24.870	12.558	12.312
CEUTA	13.289	5.558	7.731	2.472	1.162	1.310	10.817	4.396	6.421
MELILLA	13.113	5.569	7.544	2.558	1.215	1.343	10.555	4.354	6.201
TOTAL	4.907.817	2.416.228	2.491.589	486.373	256.210	230.163	4.421.444	2.160.018	2.261.426

NOVIEMBRE 2012

PARO REGISTRADO SEGÚN SECTOR DE ACTIVIDAD ECONÓMICA POR CC.AA. Y PROVINCIAS

PROVINCIA	TOTAL	AGRICULTURA	INDUSTRIA	CONSTRUCCIÓN	SERVICIOS	SIN EMPLEO ANTERIOR
AUTONOMÍA						
ALMERÍA	81.262	7.624	5.572	15.597	44.529	7.940
CÁDIZ	207.582	6.979	16.136	35.996	114.004	34.467
CÓRDOBA	99.824	7.202	12.537	15.081	52.189	12.815
GRANADA	112.250	6.636	7.918	22.863	62.574	12.259
HUELVA	67.006	9.135	4.621	11.108	35.430	6.712
JAÉN	70.572	10.084	7.364	8.695	35.308	9.121
MÁLAGA	214.050	4.512	12.923	40.140	132.041	24.434
SEVILLA	258.255	13.187	22.507	42.319	150.000	30.242
ANDALUCÍA	1.110.801	65.359	89.578	191.799	626.075	137.990
HUESCA	16.361	1.572	1.782	2.405	9.710	892
TERUEL	11.116	844	1.595	1.904	6.226	547
ZARAGOZA	83.959	3.899	11.675	10.684	51.437	6.264
ARAGÓN	111.436	6.315	15.052	14.993	67.373	7.703
ASTURIAS	105.216	1.376	11.174	16.019	68.786	7.861
ILLES BALEARS	96.377	1.094	4.531	14.911	72.390	3.451
LAS PALMAS	153.252	2.971	7.161	24.155	109.620	9.345
STA. CRUZ DE TENERIFE	135.780	2.801	6.375	25.143	94.243	7.218
CANARIAS	289.032	5.772	13.536	49.298	203.863	16.563
CANTABRIA	55.818	645	5.169	9.787	36.431	3.786
ALBACETE	53.712	4.927	6.654	7.180	30.681	4.270
CIUDAD REAL	69.758	8.805	6.702	10.295	38.468	5.488
CUENCA	21.466	2.730	2.009	3.032	12.387	1.308
GUADALAJARA	24.988	600	2.297	3.293	17.569	1.229
TOLEDO	92.958	6.471	12.360	14.573	54.473	5.081
CASTILLA LA MANCHA	262.882	23.533	30.022	38.373	153.578	17.376
ÁVILA	18.739	1.405	1.323	3.999	9.891	2.121
BURGOS	32.088	1.786	5.009	4.730	18.146	2.417
LEÓN	46.625	1.761	6.515	7.154	26.290	4.905
PALENCIA	15.824	968	1.824	2.258	9.241	1.533
SALAMANCA	36.071	1.134	2.787	5.521	22.423	4.206
SEGOVIA	12.391	1.218	1.167	1.949	7.038	1.019
SORIA	6.627	469	993	865	3.803	497
VALLADOLID	52.650	3.754	5.611	7.301	30.585	5.399
ZAMORA	18.852	1.339	1.616	3.454	10.462	1.981
CASTILLA Y LEÓN	239.867	13.834	26.845	37.231	137.879	24.078
BARCELONA	485.335	4.753	77.535	69.013	311.094	22.940
GIRONA	60.587	1.908	7.224	10.507	38.133	2.815
LLEIDA	31.949	3.554	3.581	5.214	18.279	1.321
TARRAGONA	74.220	2.893	8.952	13.427	45.840	3.108
CATALUÑA	652.091	13.108	97.292	98.161	413.346	30.184
ALICANTE-ALACANT	228.287	6.496	39.351	34.476	131.503	16.461
CASTELLÓN-CASTELLÓ	62.360	2.078	10.309	10.180	36.006	3.787
VALENCIA-VALÈNCIA	284.292	7.538	41.588	39.442	179.964	15.760
COM. VALENCIANA	574.939	16.112	91.248	84.098	347.473	36.008
BADAJOS	95.604	8.782	6.694	11.223	59.120	9.785
CÁCERES	50.570	3.276	3.977	9.446	30.226	3.645
EXTREMADURA	146.174	12.058	10.671	20.669	89.346	13.430
A CORUÑA	108.225	2.568	14.729	18.581	63.383	8.964
LUGO	27.903	1.157	2.771	4.711	16.793	2.471
OURENSE	30.497	1.460	4.292	4.544	17.379	2.822
PONTEVEDRA	109.911	3.725	17.138	16.272	63.339	9.437
GALICIA	276.536	8.910	38.930	44.108	160.894	23.694
MADRID	553.762	4.439	45.400	74.731	404.552	24.640
MURCIA	156.046	10.465	19.349	25.214	89.824	11.194
NAVARRA	51.849	2.125	9.502	6.265	31.027	2.930
ARABA/ALAVA	26.911	767	4.119	2.995	16.838	2.192
BIZKAIA	95.985	1.503	13.010	12.388	60.124	8.960
GIPUZKOA	48.173	624	8.649	4.552	31.006	3.342
PAÍS VASCO	171.069	2.894	25.778	19.935	107.968	14.494
LA RIOJA	27.520	2.758	5.407	3.506	14.208	1.641
CEUTA	13.289	66	508	1.034	9.147	2.534
MELILLA	13.113	105	269	1.375	8.770	2.594
TOTAL	4.907.817	190.968	540.261	751.507	3.042.930	382.151

NOVIEMBRE 2012

PARO REGISTRADO. VARIACIÓN MENSUAL SEGÚN SECTOR DE ACTIVIDAD ECONÓMICA POR CC.AA. Y PROVINCIAS

PROVINCIA AUTONOMÍA	TOTAL	AGRICULTURA	INDUSTRIA	CONSTRUCCIÓN	SERVICIOS	SIN EMPLEO ANTERIOR
ALMERÍA	-541	181	2	-216	-555	47
CÁDIZ	5.423	152	473	-541	4.174	1.165
CÓRDOBA	695	102	30	-562	1.097	28
GRANADA	1.397	69	-27	-288	1.399	244
HUELVA	2.672	1.200	-98	-172	1.558	184
JAÉN	1.116	-53	-16	-390	1.197	378
MÁLAGA	8.774	417	363	-577	8.135	436
SEVILLA	4.017	1.249	199	-411	2.888	92
ANDALUCÍA	23.553	3.317	926	-3.157	19.893	2.574
HUESCA	46	-21	-8	-12	75	12
TERUEL	344	155	35	10	148	-4
ZARAGOZA	285	131	112	108	8	-74
ARAGÓN	675	265	139	106	231	-66
ASTURIAS	1.832	50	190	137	1.359	96
ILLES BALEARS	9.226	39	141	-797	9.885	-42
LAS PALMAS	276	55	-14	-94	306	23
STA. CRUZ DE TENERIFE	936	152	69	-281	975	21
CANARIAS	1.212	207	55	-375	1.281	44
CANTABRIA	1.853	59	160	105	1.495	34
ALBACETE	1.494	136	247	146	778	187
CIUDAD REAL	2.325	-1	423	672	1.053	178
CUENCA	769	106	141	51	404	67
GUADALAJARA	411	115	8	-2	267	23
TOLEDO	1.857	91	404	264	1.026	72
CASTILLA LA MANCHA	6.856	447	1.223	1.131	3.528	527
ÁVILA	765	313	-1	109	298	46
BURGOS	4	72	-64	79	-62	-21
LEÓN	795	103	35	136	497	24
PALENCIA	428	64	17	84	205	58
SALAMANCA	172	170	-54	3	71	-18
SEGOVIA	257	202	8	15	61	-29
SORIA	183	34	58	55	61	-25
VALLADOLID	1.211	333	94	52	743	-11
ZAMORA	683	85	74	135	379	10
CASTILLA Y LEÓN	4.498	1.376	167	668	2.253	34
BARCELONA	2.689	-44	639	-601	3.463	-768
GIRONA	1.327	77	4	-51	1.291	6
LLEIDA	469	-43	75	23	453	-39
TARRAGONA	1.300	-150	73	-141	1.664	-146
CATALUÑA	5.785	-160	791	-770	6.871	-947
ALICANTE-ALACANT	2.491	94	-385	-479	3.088	173
CASTELLÓN-CASTELLÓ	-2.260	-339	-255	-561	-1.074	-31
VALENCIA-VALÈNCIA	-3.332	-760	-380	-751	-1.228	-213
COM. VALENCIANA	-3.101	-1.005	-1.020	-1.791	786	-71
BADAJOS	350	-15	79	-132	1.047	-629
CÁCERES	106	221	-40	-213	424	-286
EXTREMADURA	456	206	39	-345	1.471	-915
A CORUÑA	2.448	68	236	498	1.556	90
LUGO	1.580	32	126	237	1.055	130
OURENSE	1.308	51	102	204	833	118
PONTEVEDRA	3.388	176	214	371	2.428	199
GALICIA	8.724	327	678	1.310	5.872	537
MADRID	4.408	160	278	933	2.864	173
MURCIA	3.055	120	251	-13	2.212	485
NAVARRA	856	19	138	190	490	19
ARABA/ALAVA	573	69	54	92	270	88
BIZKAIA	1.480	31	133	225	965	126
GIPUZKOA	938	16	74	53	709	86
PAÍS VASCO	2.991	116	261	370	1.944	300
LA RIOJA	1.077	235	235	9	570	28
CEUTA	70	3	16	-3	28	26
MELILLA	270	-4	2	21	133	118
TOTAL	74.296	5.777	4.670	-2.271	63.166	2.954

NOVIEMBRE 2012

PARO REGISTRADO (COLECTIVO SIN EMPLEO ANTERIOR) SEGÚN TRAMOS DE EDAD. AMBOS SEXOS

PROVINCIA AUTONOMÍA	TOTAL	<20 AÑOS	20-24 AÑOS	25-29 AÑOS	30-44 AÑOS	>44 AÑOS
ALMERÍA	7.940	866	1.910	744	1.492	2.928
CÁDIZ	34.467	3.885	6.614	1.898	5.694	16.376
CÓRDOBA	12.815	2.199	3.883	1.102	1.643	3.988
GRANADA	12.259	1.836	3.629	1.424	2.080	3.290
HUELVA	6.712	1.138	1.694	536	826	2.518
JAÉN	9.121	1.274	2.656	868	1.200	3.123
MÁLAGA	24.434	3.161	5.192	1.691	4.404	9.986
SEVILLA	30.242	4.875	7.668	2.149	4.533	11.017
ANDALUCÍA	137.990	19.234	33.246	10.412	21.872	53.226
HUESCA	892	192	207	91	214	188
TERUEL	547	120	157	54	121	95
ZARAGOZA	6.264	1.442	1.341	561	1.255	1.665
ARAGÓN	7.703	1.754	1.705	706	1.590	1.948
ASTURIAS	7.861	1.107	1.938	935	1.642	2.239
ILLES BALEARS	3.451	819	676	251	645	1.060
LAS PALMAS	9.345	1.210	2.575	623	789	4.148
STA. CRUZ DE TENERIFE	7.218	865	2.118	633	842	2.760
CANARIAS	16.563	2.075	4.693	1.256	1.631	6.908
CANTABRIA	3.786	528	922	362	813	1.161
ALBACETE	4.270	873	948	285	560	1.604
CIUDAD REAL	5.488	1.246	1.304	412	734	1.792
CUENCA	1.308	245	291	107	198	467
GUADALAJARA	1.229	280	305	98	243	303
TOLEDO	5.081	1.089	1.239	358	812	1.583
CASTILLA LA MANCHA	17.376	3.733	4.087	1.260	2.547	5.749
ÁVILA	2.121	376	506	185	396	658
BURGOS	2.417	423	595	280	472	647
LEÓN	4.905	761	1.240	497	963	1.444
PALENCIA	1.533	340	352	148	247	446
SALAMANCA	4.206	701	858	417	749	1.481
SEGOVIA	1.019	210	237	100	222	250
SORIA	497	128	129	51	72	117
VALLADOLID	5.399	843	1.118	496	1.037	1.905
ZAMORA	1.981	284	447	193	360	697
CASTILLA Y LEÓN	24.078	4.066	5.482	2.367	4.518	7.645
BARCELONA	22.940	4.936	3.800	1.718	5.001	7.485
GIRONA	2.815	489	335	212	691	1.088
LLEIDA	1.321	206	223	118	389	385
TARRAGONA	3.108	587	447	201	753	1.120
CATALUÑA	30.184	6.218	4.805	2.249	6.834	10.078
ALICANTE-ALACANT	16.461	2.455	3.292	1.161	2.867	6.686
CASTELLÓN-CASTELLÓ	3.787	869	824	391	863	840
VALENCIA-VALÈNCIA	15.760	3.709	3.513	1.167	2.554	4.817
COM. VALENCIANA	36.008	7.033	7.629	2.719	6.284	12.343
BADAJOS	9.785	2.088	2.070	626	1.068	3.933
CÁCERES	3.645	840	985	314	408	1.098
EXTREMADURA	13.430	2.928	3.055	940	1.476	5.031
A CORUÑA	8.964	877	1.621	1.032	1.997	3.437
LUGO	2.471	268	541	329	506	827
OURENSE	2.822	310	489	313	547	1.163
PONTEVEDRA	9.437	1.019	1.669	895	1.995	3.859
GALICIA	23.694	2.474	4.320	2.569	5.045	9.286
MADRID	24.640	4.965	5.173	2.083	4.757	7.662
MURCIA	11.194	1.423	2.335	804	2.041	4.591
NAVARRA	2.930	548	694	325	632	731
ARABA/ALAVA	2.192	279	470	320	662	461
BIZKAIA	8.960	981	1.868	1.057	2.476	2.578
GIPUZKOA	3.342	451	832	391	809	859
PAÍS VASCO	14.494	1.711	3.170	1.768	3.947	3.898
LA RIOJA	1.641	293	384	172	435	357
CEUTA	2.534	672	597	278	533	454
MELILLA	2.594	773	530	185	510	596
TOTAL	382.151	62.354	85.441	31.641	67.752	134.963

NOVIEMBRE 2012

PARO REGISTRADO (COLECTIVO SIN EMPLEO ANTERIOR) SEGÚN TRAMOS DE EDAD. HOMBRES

PROVINCIA AUTONOMÍA	TOTAL	<20 AÑOS	20-24 AÑOS	25-29 AÑOS	30-44 AÑOS	>44 AÑOS
ALMERÍA	2.588	482	872	232	390	612
CÁDIZ	7.700	2.008	2.991	662	792	1.247
CÓRDOBA	3.945	1.147	1.610	424	362	402
GRANADA	4.040	959	1.498	466	514	603
HUELVA	2.028	589	752	169	198	320
JAÉN	2.245	631	935	251	199	229
MÁLAGA	7.152	1.716	2.282	593	1.033	1.528
SEVILLA	9.079	2.556	3.386	757	1.011	1.369
ANDALUCÍA	38.777	10.088	14.326	3.554	4.499	6.310
HUESCA	303	111	96	18	34	44
TERUEL	180	72	63	12	19	14
ZARAGOZA	2.043	769	573	144	235	322
ARAGÓN	2.526	952	732	174	288	380
ASTURIAS	2.738	667	901	347	426	397
ILLES BALEARS	1.291	451	342	65	151	282
LAS PALMAS	2.984	649	1.196	268	225	646
STA. CRUZ DE TENERIFE	2.510	467	1.031	251	252	509
CANARIAS	5.494	1.116	2.227	519	477	1.155
CANTABRIA	1.310	303	454	148	208	197
ALBACETE	1.221	457	395	100	81	188
CIUDAD REAL	1.470	633	463	113	103	158
CUENCA	377	135	110	29	36	67
GUADALAJARA	400	150	121	24	43	62
TOLEDO	1.438	558	491	95	95	199
CASTILLA LA MANCHA	4.906	1.933	1.580	361	358	674
ÁVILA	624	230	220	43	52	79
BURGOS	792	237	261	80	97	117
LEÓN	1.654	455	599	169	209	222
PALENCIA	494	192	147	58	45	52
SALAMANCA	1.264	378	343	141	164	238
SEGOVIA	296	126	79	23	27	41
SORIA	179	82	58	9	8	22
VALLADOLID	1.718	491	515	186	273	253
ZAMORA	532	157	172	66	63	74
CASTILLA Y LEÓN	7.553	2.348	2.394	775	938	1.098
BARCELONA	7.299	2.926	1.972	464	944	993
GIRONA	763	310	157	48	119	129
LLEIDA	371	132	100	26	53	60
TARRAGONA	813	338	202	40	98	135
CATALUÑA	9.246	3.706	2.431	578	1.214	1.317
ALICANTE-ALACANT	4.774	1.407	1.528	377	525	937
CASTELLÓN-CASTELLÓ	1.101	479	344	81	81	116
VALENCIA-VALÈNCIA	5.169	2.087	1.620	374	495	593
COM. VALENCIANA	11.044	3.973	3.492	832	1.101	1.646
BADAJOS	2.616	1.126	820	214	173	283
CÁCERES	1.173	450	390	109	87	137
EXTREMADURA	3.789	1.576	1.210	323	260	420
A CORUÑA	2.838	530	711	366	599	632
LUGO	875	179	258	111	129	198
OURENSE	901	189	218	113	144	237
PONTEVEDRA	2.839	614	760	323	498	644
GALICIA	7.453	1.512	1.947	913	1.370	1.711
MADRID	8.938	2.826	2.567	768	1.172	1.605
MURCIA	3.023	777	1.055	195	316	680
NAVARRA	937	309	307	67	121	133
ARABA/ALAVA	660	161	187	75	128	109
BIZKAIA	3.197	510	963	400	716	608
GIPUZKOA	1.221	273	412	128	210	198
PAÍS VASCO	5.078	944	1.562	603	1.054	915
LA RIOJA	406	158	143	39	32	34
CEUTA	923	328	263	99	136	97
MELILLA	796	395	215	43	66	77
TOTAL	116.228	34.362	38.148	10.403	14.187	19.128

NOVIEMBRE 2012

PARO REGISTRADO (COLECTIVO SIN EMPLEO ANTERIOR) SEGÚN TRAMOS DE EDAD. MUJERES

PROVINCIA AUTONOMÍA	TOTAL	<20 AÑOS	20-24 AÑOS	25-29 AÑOS	30-44 AÑOS	>44 AÑOS
ALMERÍA	5.352	384	1.038	512	1.102	2.316
CÁDIZ	26.767	1.877	3.623	1.236	4.902	15.129
CÓRDOBA	8.870	1.052	2.273	678	1.281	3.586
GRANADA	8.219	877	2.131	958	1.566	2.687
HUELVA	4.684	549	942	367	628	2.198
JAÉN	6.876	643	1.721	617	1.001	2.894
MÁLAGA	17.282	1.445	2.910	1.098	3.371	8.458
SEVILLA	21.163	2.319	4.282	1.392	3.522	9.648
ANDALUCÍA	99.213	9.146	18.920	6.858	17.373	46.916
HUESCA	589	81	111	73	180	144
TERUEL	367	48	94	42	102	81
ZARAGOZA	4.221	673	768	417	1.020	1.343
ARAGÓN	5.177	802	973	532	1.302	1.568
ASTURIAS	5.123	440	1.037	588	1.216	1.842
ILLES BALEARS	2.160	368	334	186	494	778
LAS PALMAS	6.361	561	1.379	355	564	3.502
STA. CRUZ DE TENERIFE	4.708	398	1.087	382	590	2.251
CANARIAS	11.069	959	2.466	737	1.154	5.753
CANTABRIA	2.476	225	468	214	605	964
ALBACETE	3.049	416	553	185	479	1.416
CIUDAD REAL	4.018	613	841	299	631	1.634
CUENCA	931	110	181	78	162	400
GUADALAJARA	829	130	184	74	200	241
TOLEDO	3.643	531	748	263	717	1.384
CASTILLA LA MANCHA	12.470	1.800	2.507	899	2.189	5.075
ÁVILA	1.497	146	286	142	344	579
BURGOS	1.625	186	334	200	375	530
LEÓN	3.251	306	641	328	754	1.222
PALENCIA	1.039	148	205	90	202	394
SALAMANCA	2.942	323	515	276	585	1.243
SEGOVIA	723	84	158	77	195	209
SORIA	318	46	71	42	64	95
VALLADOLID	3.681	352	603	310	764	1.652
ZAMORA	1.449	127	275	127	297	623
CASTILLA Y LEÓN	16.525	1.718	3.088	1.592	3.580	6.547
BARCELONA	15.641	2.010	1.828	1.254	4.057	6.492
GIRONA	2.052	179	178	164	572	959
LLEIDA	950	74	123	92	336	325
TARRAGONA	2.295	249	245	161	655	985
CATALUÑA	20.938	2.512	2.374	1.671	5.620	8.761
ALICANTE-ALACANT	11.687	1.048	1.764	784	2.342	5.749
CASTELLÓN-CASTELLÓ	2.686	390	480	310	782	724
VALENCIA-VALÈNCIA	10.591	1.622	1.893	793	2.059	4.224
COM. VALENCIANA	24.964	3.060	4.137	1.887	5.183	10.697
BADAJOS	7.169	962	1.250	412	895	3.650
CÁCERES	2.472	390	595	205	321	961
EXTREMADURA	9.641	1.352	1.845	617	1.216	4.611
A CORUÑA	6.126	347	910	666	1.398	2.805
LUGO	1.596	89	283	218	377	629
OURENSE	1.921	121	271	200	403	926
PONTEVEDRA	6.598	405	909	572	1.497	3.215
GALICIA	16.241	962	2.373	1.656	3.675	7.575
MADRID	15.702	2.139	2.606	1.315	3.585	6.057
MURCIA	8.171	646	1.280	609	1.725	3.911
NAVARRA	1.993	239	387	258	511	598
ARABA/ALAVA	1.532	118	283	245	534	352
BIZKAIA	5.763	471	905	657	1.760	1.970
GIPUZKOA	2.121	178	420	263	599	661
PAÍS VASCO	9.416	767	1.608	1.165	2.893	2.983
LA RIOJA	1.235	135	241	133	403	323
CEUTA	1.611	344	334	179	397	357
MELILLA	1.798	378	315	142	444	519
TOTAL	265.923	27.992	47.293	21.238	53.565	115.835

NOVIEMBRE 2012

PARO REGISTRADO (EXTRANJEROS) SEGÚN SECTOR DE ACTIVIDAD ECONÓMICA POR CC.AA. Y PROVINCIAS

PROVINCIA	TOTAL	AGRICULTURA	INDUSTRIA	CONSTRUCCIÓN	SERVICIOS	SIN EMPLEO ANTERIOR
<i>AUTONOMÍA</i>						
ALMERÍA	17.454	4.072	771	2.984	7.304	2.323
CÁDIZ	6.297	290	274	760	3.329	1.644
CÓRDOBA	2.777	471	232	268	1.234	572
GRANADA	8.515	1.481	360	1.316	3.899	1.459
HUELVA	4.551	1.864	149	332	1.686	520
JAÉN	2.374	697	131	174	912	460
MÁLAGA	24.542	794	825	4.417	14.421	4.085
SEVILLA	9.375	764	528	979	5.161	1.943
<i>ANDALUCÍA</i>	<i>75.885</i>	<i>10.433</i>	<i>3.270</i>	<i>11.230</i>	<i>37.946</i>	<i>13.006</i>
HUESCA	3.805	953	281	608	1.631	332
TERUEL	2.810	497	363	619	1.154	177
ZARAGOZA	18.350	2.460	1.574	3.601	8.727	1.988
<i>ARAGÓN</i>	<i>24.965</i>	<i>3.910</i>	<i>2.218</i>	<i>4.828</i>	<i>11.512</i>	<i>2.497</i>
<i>ASTURIAS</i>	<i>7.166</i>	<i>320</i>	<i>479</i>	<i>1.312</i>	<i>4.013</i>	<i>1.042</i>
<i>ILLES BALEARS</i>	<i>21.700</i>	<i>502</i>	<i>677</i>	<i>4.251</i>	<i>15.008</i>	<i>1.262</i>
LAS PALMAS	13.600	260	362	2.004	10.127	847
STA. CRUZ DE TENERIFE	10.716	257	333	1.472	8.030	624
<i>CANARIAS</i>	<i>24.316</i>	<i>517</i>	<i>695</i>	<i>3.476</i>	<i>18.157</i>	<i>1.471</i>
<i>CANTABRIA</i>	<i>5.433</i>	<i>140</i>	<i>270</i>	<i>1.052</i>	<i>3.289</i>	<i>682</i>
ALBACETE	4.537	1.268	392	467	1.903	507
CIUDAD REAL	6.243	1.855	417	937	2.460	574
CUENCA	3.530	862	266	606	1.578	218
GUADALAJARA	5.314	254	379	1.012	3.195	474
TOLEDO	12.047	1.868	1.177	2.453	5.544	1.005
<i>CASTILLA LA MANCHA</i>	<i>31.671</i>	<i>6.107</i>	<i>2.631</i>	<i>5.475</i>	<i>14.680</i>	<i>2.778</i>
ÁVILA	2.716	204	113	733	988	678
BURGOS	4.817	819	435	1.003	1.918	642
LEÓN	3.719	379	429	703	1.586	622
PALENCIA	1.108	201	61	167	487	192
SALAMANCA	2.382	143	137	432	1.205	465
SEGOVIA	3.077	679	177	662	1.130	429
SORIA	1.459	231	154	270	601	203
VALLADOLID	4.531	1.152	253	698	1.723	705
ZAMORA	1.283	259	87	213	504	220
<i>CASTILLA Y LEÓN</i>	<i>25.092</i>	<i>4.067</i>	<i>1.846</i>	<i>4.881</i>	<i>10.142</i>	<i>4.156</i>
BARCELONA	90.857	2.852	7.655	21.423	49.133	9.794
GIRONA	17.550	1.394	1.452	3.647	9.228	1.829
LLEIDA	10.495	2.473	854	1.768	4.629	771
TARRAGONA	17.604	1.645	1.420	3.865	8.961	1.713
<i>CATALUÑA</i>	<i>136.506</i>	<i>8.364</i>	<i>11.381</i>	<i>30.703</i>	<i>71.951</i>	<i>14.107</i>
ALICANTE-ALACANT	32.726	2.313	1.883	6.314	18.825	3.391
CASTELLÓN-CASTELLÓ	16.095	912	1.558	3.805	8.053	1.767
VALENCIA-VALÈNCIA	32.406	2.317	2.690	5.069	19.155	3.175
<i>COM. VALENCIANA</i>	<i>81.227</i>	<i>5.542</i>	<i>6.131</i>	<i>15.188</i>	<i>46.033</i>	<i>8.333</i>
BADAJOS	3.022	591	160	232	1.570	469
CÁCERES	1.847	380	92	202	879	294
<i>EXTREMADURA</i>	<i>4.869</i>	<i>971</i>	<i>252</i>	<i>434</i>	<i>2.449</i>	<i>763</i>
A CORUÑA	4.978	251	348	681	2.703	995
LUGO	1.987	120	127	333	1.075	332
OURENSE	2.116	163	263	321	952	417
PONTEVEDRA	5.424	344	455	709	2.848	1.068
<i>GALICIA</i>	<i>14.505</i>	<i>878</i>	<i>1.193</i>	<i>2.044</i>	<i>7.578</i>	<i>2.812</i>
<i>MADRID</i>	<i>98.835</i>	<i>1.621</i>	<i>5.760</i>	<i>24.578</i>	<i>61.195</i>	<i>5.681</i>
<i>MURCIA</i>	<i>21.412</i>	<i>3.798</i>	<i>1.538</i>	<i>3.247</i>	<i>10.578</i>	<i>2.251</i>
<i>NAVARRA</i>	<i>9.453</i>	<i>1.135</i>	<i>1.215</i>	<i>1.673</i>	<i>4.201</i>	<i>1.229</i>
ARABA/ALAVA	5.729	398	467	970	2.774	1.120
BIZKAIA	11.287	515	1.031	1.818	5.494	2.429
GIPUZKOA	5.954	271	601	934	3.137	1.011
<i>PAÍS VASCO</i>	<i>22.970</i>	<i>1.184</i>	<i>2.099</i>	<i>3.722</i>	<i>11.405</i>	<i>4.560</i>
<i>LA RIOJA</i>	<i>6.281</i>	<i>1.467</i>	<i>736</i>	<i>1.085</i>	<i>2.144</i>	<i>849</i>
CEUTA	1.471	15	42	183	772	459
MELILLA	2.659	71	52	515	1.400	621
TOTAL	616.416	51.042	42.485	119.877	334.453	68.559

ANEXO 2

**CONTRATOS
REGISTRADOS**

NOTA

Las cifras mensuales y acumuladas de contratos no contemplan en su sumatoria el conjunto de contratos de trabajo del servicio del hogar familiar suscritos entre enero y septiembre de 2012. Esta información, se publicará en adenda separada junto a la estadística mensual de contratos en la página web del Servicio Público Estatal de Empleo

NOVIEMBRE 2012

CONTRATOS

	MES	VARIACIÓN			
		MENSUAL		ANUAL	
		ABSOLUTA	RELATIVA	ABSOLUTA	RELATIVA
TOTAL CONTRATOS	1.151.771	-275.402	-19,30	-66.059	-5,42
CONTRATOS INDEFINIDOS *	100.179	-30.453	-23,31	16.260	19,38
CONTRATOS TEMPORALES	1.051.592	-244.949	-18,89	-82.319	-7,26

CONTRATOS POR COMUNIDADES AUTÓNOMAS

COMUNIDADES AUTÓNOMAS	MES	VARIACIÓN			
		MENSUAL		ANUAL	
		ABSOLUTA	RELATIVA	ABSOLUTA	RELATIVA
ANDALUCÍA	289.053	-44.087	-13,23	-37.641	-11,52
ARAGÓN	28.425	-9.509	-25,07	-752	-2,58
ASTURIAS	18.929	-4.379	-18,79	-1.995	-9,53
ILLES BALEARS	22.161	-3.538	-13,77	1.197	5,71
CANARIAS	47.004	-9.723	-17,14	-3.724	-7,34
CANTABRIA	10.524	-4.289	-28,95	-881	-7,72
CASTILLA LA MANCHA	37.517	-17.335	-31,60	-1.062	-2,75
CASTILLA Y LEÓN	43.443	-25.496	-36,98	-4.839	-10,02
CATALUÑA	166.760	-42.250	-20,21	-9.398	-5,33
COM. VALENCIANA	125.720	-13.858	-9,93	6.777	5,70
EXTREMADURA	39.407	-12.514	-24,10	3.012	8,28
GALICIA	51.658	-17.882	-25,71	1.258	2,50
MADRID	135.969	-33.882	-19,95	-13.747	-9,18
MURCIA	49.904	-7.691	-13,35	1.828	3,80
NAVARRA	17.865	-2.534	-12,42	357	2,04
PAÍS VASCO	56.665	-16.345	-22,39	-5.473	-8,81
LA RIOJA	7.299	-9.940	-57,66	-256	-3,39
CEUTA	1.343	12	0,90	120	9,81
MELILLA	1.543	-81	-4,99	-480	-23,73
EXTRANJERO	582	-81	-12,22	-360	-38,22
TOTAL	1.151.771	-275.402	-19,30	-66.059	-5,42

(*) Incluye contratos convertidos en indefinidos

NOVIEMBRE 2012

CONTRATOS INDEFINIDOS (INICIALES Y CONVERSIONES) SEGÚN FOMENTO CONTRATACIÓN INDEFINIDA

TIPO DE CONTRATO	TOTAL	VARIACIÓN			
		MENSUAL		ANUAL	
		ABSOLUTA	RELATIVA	ABSOLUTA	RELATIVA
ORDINARIO (Bonif./no Bonif.)	66.238	-24.649	-27,12	24.183	57,50
PERS. CON DISCAPACIDAD	477	-164	-25,59	347	266,92
CONVERSIÓN	33.462	-5.642	-14,43	10.165	43,63
TOTAL ORDINARIO sin F.C.I.	100.177	-30.455	-23,31	34.695	52,98
F.C.I.	2	2	0,00	-6.041	-99,97
PERS. CON DISCAPACIDAD				-435	-100,00
CONVERSIÓN				-11.959	-100,00
TOTAL FOMENTO CONTRATACIÓN INDEFINIDA	2	2	0,00	-18.435	-99,99
TOTAL	100.179	-30.453	-23,31	16.260	19,38

CONTRATOS SEGÚN TIPO DE CONTRATACIÓN POR COMUNIDADES AUTÓNOMAS

COMUNIDADES AUTÓNOMAS	TOTAL	INDEFINIDOS						TEMPORALES
		TOTAL	ORDINARIOS	F.C.I.	PERS. CON DISCAPACIDAD	CONVERSIÓN	% S/ TOT. NAC.INDF.	
ANDALUCÍA	289.053	11.204	6.854	1	64	4.285	11,18	277.849
ARAGÓN	28.425	2.652	1.755		12	885	2,65	25.773
ASTURIAS	18.929	1.567	972		14	581	1,56	17.362
ILLES BALEARS	22.161	2.788	1.669		6	1.113	2,78	19.373
CANARIAS	47.004	5.058	2.926		16	2.116	5,05	41.946
CANTABRIA	10.524	913	607		3	303	0,91	9.611
CASTILLA LA MANCHA	37.517	2.717	1.713	1	30	973	2,71	34.800
CASTILLA Y LEÓN	43.443	4.251	2.683		24	1.544	4,24	39.192
CATALUÑA	166.760	19.859	12.789		68	7.002	19,82	146.901
COM. VALENCIANA	125.720	10.891	7.353		44	3.494	10,87	114.829
EXTREMADURA	39.407	1.396	939		10	447	1,39	38.011
GALICIA	51.658	4.537	2.698		25	1.814	4,53	47.121
MADRID	135.969	22.571	16.696		93	5.782	22,53	113.398
MURCIA	49.904	3.710	2.590		30	1.090	3,70	46.194
NAVARRA	17.865	1.054	707		4	343	1,05	16.811
PAÍS VASCO	56.665	4.058	2.733		26	1.299	4,05	52.607
LA RIOJA	7.299	682	435		6	241	0,68	6.617
CEUTA	1.343	95	58		2	35	0,09	1.248
MELILLA	1.543	134	48			86	0,13	1.409
EXTRANJERO	582	42	13			29	0,04	540
TOTAL	1.151.771	100.179	66.238	2	477	33.462	100,00	1.051.592

F.C.I.: Fomento de la contratación indefinida.

NOVIEMBRE 2012

EVOLUCIÓN DE LOS CONTRATOS

	AÑO 2011		AÑO 2012		VARIACIÓN ANUAL			
	MES	ACUMULADO	MES	ACUMULADO	MES		ACUMULADO	
					ABSOLUTA	RELATIVA	ABSOLUTA	RELATIVA
ENERO	1.116.019	1.116.019	1.038.601	1.038.601	-77.418	-6,94	-77.418	-6,94
FEBRERO	1.011.418	2.127.437	959.230	1.997.831	-52.188	-5,16	-129.606	-6,09
MARZO	1.154.903	3.282.340	1.026.858	3.024.689	-128.045	-11,09	-257.651	-7,85
ABRIL	1.067.046	4.349.386	1.003.167	4.027.856	-63.879	-5,99	-321.530	-7,39
MAYO	1.288.914	5.638.300	1.204.079	5.231.935	-84.835	-6,58	-406.365	-7,21
JUNIO	1.312.519	6.950.819	1.284.223	6.516.158	-28.296	-2,16	-434.661	-6,25
JULIO	1.349.286	8.300.105	1.352.444	7.868.602	3.158	0,23	-431.503	-5,20
AGOSTO	1.061.303	9.361.408	1.021.755	8.890.357	-39.548	-3,73	-471.051	-5,03
SEPTIEMBRE	1.393.728	10.755.136	1.241.191	10.131.548	-152.537	-10,94	-623.588	-5,80
OCTUBRE	1.294.801	12.049.937	1.427.173	11.558.721	132.372	10,22	-491.216	-4,08
NOVIEMBRE	1.217.830	13.267.767	1.151.771	12.710.492	-66.059	-5,42	-557.275	-4,20
DICIEMBRE	1.165.465	14.433.232						

EVOLUCIÓN DE LOS CONTRATOS INDEFINIDOS *

	AÑO 2011		AÑO 2012		VARIACIÓN ANUAL			
	MES	ACUMULADO	MES	ACUMULADO	MES		ACUMULADO	
					ABSOLUTA	RELATIVA	ABSOLUTA	RELATIVA
ENERO	102.733	102.733	75.899	75.899	-26.834	-26,12	-26.834	-26,12
FEBRERO	94.363	197.096	74.494	150.393	-19.869	-21,06	-46.703	-23,70
MARZO	111.118	308.214	98.485	248.878	-12.633	-11,37	-59.336	-19,25
ABRIL	96.242	404.456	90.123	339.001	-6.119	-6,36	-65.455	-16,18
MAYO	103.176	507.632	95.978	434.979	-7.198	-6,98	-72.653	-14,31
JUNIO	94.924	602.556	91.516	526.495	-3.408	-3,59	-76.061	-12,62
JULIO	89.911	692.467	91.166	617.661	1.255	1,40	-74.806	-10,80
AGOSTO	66.118	758.585	61.797	679.458	-4.321	-6,54	-79.127	-10,43
SEPTIEMBRE	104.716	863.301	98.002	777.460	-6.714	-6,41	-85.841	-9,94
OCTUBRE	97.265	960.566	130.632	908.092	33.367	34,31	-52.474	-5,46
NOVIEMBRE	83.919	1.044.485	100.179	1.008.271	16.260	19,38	-36.214	-3,47
DICIEMBRE	65.678	1.110.163						

EVOLUCIÓN DE LOS CONTRATOS TEMPORALES

	AÑO 2011		AÑO 2012		VARIACIÓN ANUAL			
	MES	ACUMULADO	MES	ACUMULADO	MES		ACUMULADO	
					ABSOLUTA	RELATIVA	ABSOLUTA	RELATIVA
ENERO	1.013.286	1.013.286	962.702	962.702	-50.584	-4,99	-50.584	-4,99
FEBRERO	917.055	1.930.341	884.736	1.847.438	-32.319	-3,52	-82.903	-4,29
MARZO	1.043.785	2.974.126	928.373	2.775.811	-115.412	-11,06	-198.315	-6,67
ABRIL	970.804	3.944.930	913.044	3.688.855	-57.760	-5,95	-256.075	-6,49
MAYO	1.185.738	5.130.668	1.108.101	4.796.956	-77.637	-6,55	-333.712	-6,50
JUNIO	1.217.595	6.348.263	1.192.707	5.989.663	-24.888	-2,04	-358.600	-5,65
JULIO	1.259.375	7.607.638	1.261.278	7.250.941	1.903	0,15	-356.697	-4,69
AGOSTO	995.185	8.602.823	959.958	8.210.899	-35.227	-3,54	-391.924	-4,56
SEPTIEMBRE	1.289.012	9.891.835	1.143.189	9.354.088	-145.823	-11,31	-537.747	-5,44
OCTUBRE	1.197.536	11.089.371	1.296.541	10.650.629	99.005	8,27	-438.742	-3,96
NOVIEMBRE	1.133.911	12.223.282	1.051.592	11.702.221	-82.319	-7,26	-521.061	-4,26
DICIEMBRE	1.099.787	13.323.069						

(*) Incluye contratos convertidos en indefinidos

NOVIEMBRE 2012

CONTRATOS INDEFINIDOS POR TIPO DE JORNADA Y MODALIDAD

	TOTAL	VARIACIÓN			
		MENSUAL		ANUAL	
		ABSOLUTA	RELATIVA	ABSOLUTA	RELATIVA
JORNADA A TIEMPO COMPLETO:					
ORDINARIO (Bonif. / No Bonif.)	32.852	-6.190	-15,85	9.481	40,57
FOMENTO DE LA CONTRATACIÓN INDEFINIDA	1	1		-3.666	-99,97
PERS. CON DISCAPACIDAD (Solo bonificados)	288	-57	-16,52	217	305,63
PERS. CON DISCAPACIDAD F.C.I.				-262	-100,00
CONVERTIDOS EN INDEFINIDOS	19.764	-3.209	-13,97	-3.684	-15,71
TOTAL	52.905	-9.455	-15,16	2.086	4,10
JORNADA A TIEMPO PARCIAL:					
ORDINARIO (Bonif. / No Bonif.)	25.493	-11.516	-31,12	14.161	124,96
FOMENTO DE LA CONTRATACIÓN	1	1		-1.874	-99,95
PERS. CON DISCAPACIDAD (Solo bonificados)	158	-68	-30,09	114	259,09
PERS. CON DISCAPACIDAD F.C.I.				-150	-100,00
CONVERTIDOS EN INDEFINIDOS	12.442	-2.192	-14,98	1.583	14,58
TOTAL	38.094	-13.775	-26,56	13.834	57,02
FIJOS DISCONTINUOS:					
ORDINARIO (Bonif. / No Bonif.)	7.893	-6.943	-46,80	541	7,36
FOMENTO DE LA CONTRATACIÓN				-501	-100,00
PERS. CON DISCAPACIDAD (Solo bonificados)	31	-39	-55,71	16	106,67
PERS. CON DISCAPACIDAD F.C.I.				-23	-100,00
CONVERTIDOS EN INDEFINIDOS	1.256	-241	-16,10	307	32,35
TOTAL	9.180	-7.223	-44,03	340	3,85
TOTAL	100.179	-30.453	-23,31	16.260	19,38

CONTRATOS INDEFINIDOS POR MODALIDAD

TIPO DE CONTRATO	TOTAL	VARIACIÓN			
		MENSUAL		ANUAL	
		ABSOLUTA	RELATIVA	ABSOLUTA	RELATIVA
ORDINARIO (Bonif. / No Bonif.)	66.238	-24.649	-27,12	24.183	57,50
FOMENTO DE LA CONTRATACIÓN INDEFINIDA	2	2		-6.041	-99,97
PERS. CON DISCAPACIDAD (Solo bonificados)	477	-164	-25,59	347	266,92
PERS. CON DISCAPACIDAD F.C.I.				-435	-100,00
CONVERTIDOS EN INDEFINIDOS	33.462	-5.642	-14,43	-1.794	-5,09
TOTAL	100.179	-30.453	-23,31	16.260	19,38

CONVERTIDOS EN INDEFINIDOS SEGÚN CONTRATO DE ORIGEN:

OBRA O SERVICIO	6.475	-732	-10,16	-53	-0,81
EVENTUAL CIRCUNS. PRODUCCIÓN	24.355	-4.302	-15,01	-1.122	-4,40
INTERINIDAD	737	-193	-20,75	-592	-44,54
TEMPORAL PERS. CON DISCAPACIDAD	249	-47	-15,88	-70	-21,94
SUSTITUCIÓN JUBILACIÓN 64 AÑOS	23	-27	-54,00	-11	-32,35
PRÁCTICAS	833	-199	-19,28	62	8,04
RELEVO	542	-90	-14,24	-50	-8,45
FORMACIÓN	218	-21	-8,79	39	21,79
OTROS CONTRATOS	30	-31	-50,82	3	11,11
TOTAL	33.462	-5.642	-14,43	-1.794	-5,09

NOVIEMBRE 2012

CONTRATOS INDEFINIDOS POR SEXO, EDAD Y SECTOR DE ACTIVIDAD ECONÓMICA

	TOTAL	VARIACIÓN			
		MENSUAL		ANUAL	
		ABSOLUTA	RELATIVA	ABSOLUTA	RELATIVA
POR SEXO Y EDAD					
HOMBRES					
<25 AÑOS	5.626	-1.708	-23,29	-754	-11,82
25-44 AÑOS	32.609	-6.855	-17,37	1.019	3,23
>44 AÑOS	10.135	-1.852	-15,45	1.320	14,97
TOTAL	48.370	-10.415	-17,72	1.585	3,39
MUJERES					
<25 AÑOS	6.139	-2.410	-28,19	-284	-4,42
25-44 AÑOS	33.042	-11.841	-26,38	8.295	33,52
>44 AÑOS	12.628	-5.787	-31,43	6.664	111,74
TOTAL	51.809	-20.038	-27,89	14.675	39,52
AMBOS SEXOS					
<25 AÑOS	11.765	-4.118	-25,93	-1.038	-8,11
25-44 AÑOS	65.651	-18.696	-22,17	9.314	16,53
>44 AÑOS	22.763	-7.639	-25,13	7.984	54,02
TOTAL	100.179	-30.453	-23,31	16.260	19,38
SECTOR					
AGRICULTURA	4.384	-1.537	-25,96	807	22,56
INDUSTRIA	9.014	-1.345	-12,98	122	1,37
CONSTRUCCIÓN	5.482	-654	-10,66	-159	-2,82
SERVICIOS	81.299	-26.917	-24,87	15.490	23,54
TOTAL	100.179	-30.453	-23,31	16.260	19,38

CONTRATOS INDEFINIDOS (CONVERSIONES) POR SEXO, EDAD Y SECTOR DE ACTIVIDAD ECONÓMICA

	TOTAL	VARIACIÓN			
		MENSUAL		ANUAL	
		ABSOLUTA	RELATIVA	ABSOLUTA	RELATIVA
POR SEXO Y EDAD					
HOMBRES					
<25 AÑOS	2.223	-428	-16,14	-441	-16,55
25-44 AÑOS	12.447	-1.839	-12,87	-860	-6,46
>44 AÑOS	3.173	-319	-9,14	101	3,29
TOTAL	17.843	-2.586	-12,66	-1.200	-6,30
MUJERES					
<25 AÑOS	2.332	-645	-21,67	-537	-18,72
25-44 AÑOS	10.827	-1.957	-15,31	-323	-2,90
>44 AÑOS	2.460	-454	-15,58	266	12,12
TOTAL	15.619	-3.056	-16,36	-594	-3,66
AMBOS SEXOS					
<25 AÑOS	4.555	-1.073	-19,07	-978	-17,68
25-44 AÑOS	23.274	-3.796	-14,02	-1.183	-4,84
>44 AÑOS	5.633	-773	-12,07	367	6,97
TOTAL	33.462	-5.642	-14,43	-1.794	-5,09
SECTOR					
AGRICULTURA	777	-27	-3,36	316	68,55
INDUSTRIA	4.121	-471	-10,26	-345	-7,73
CONSTRUCCIÓN	2.102	-252	-10,71	-312	-12,92
SERVICIOS	26.462	-4.892	-15,60	-1.453	-5,21
TOTAL	33.462	-5.642	-14,43	-1.794	-5,09

NOVIEMBRE 2012

CONTRATOS INDEFINIDOS SEGÚN MODALIDAD POR EDAD, SEXO Y SECTOR DE ACTIVIDAD ECONÓMICA

TIPO DE CONTRATO	TOTAL		EDAD DEL TRABAJADOR				
	MES	%	< 20	20 - 24	25 - 29	30 - 44	> =45
ORDINARIO (Bonif. / No Bonif.)	66.238	66,12	999	6.182	10.838	31.286	16.933
FOMENTO DE LA CONTRATACIÓN INDEFINIDA	2	0,00			1		1
PERS. CON DISCAPACIDAD (Sólo bonificados)	477	0,48	5	24	32	220	196
PERS. CON DISCAPACIDAD F.C.I.							
CONVERTIDOS EN INDEFINIDOS	33.462	33,40	428	4.127	6.985	16.289	5.633
TOTAL	100.179	100,00	1.432	10.333	17.856	47.795	22.763

CONVERTIDOS EN INDEFINIDOS SEGÚN CONTRATO DE ORIGEN:

OBRA O SERVICIO	6.475	19,35	33	521	1.165	3.284	1.472
EVENTUAL CIRCUNS. PRODUCCIÓN	24.355	72,78	357	3.127	4.970	12.052	3.849
INTERINIDAD	737	2,20	4	100	168	355	110
TEMPORAL PERS. CON DISCAPACIDAD	249	0,74		6	21	117	105
SUSTITUCIÓN JUBILACIÓN 64 AÑOS	23	0,07		1	2	12	8
PRÁCTICAS	833	2,49	3	197	526	107	
RELEVO	542	1,62		21	104	336	81
FORMACIÓN	218	0,65	31	154	28	5	
OTROS CONTRATOS	30	0,09			1	21	8
TOTAL	33.462	100,00	428	4.127	6.985	16.289	5.633

TIPO DE CONTRATO	TOTAL	SEXO		SECTOR DE ACTIVIDAD ECONÓMICA			
		HOMBRES	MUJERES	AGRICULTURA	INDUSTRIA	CONSTRUCCIÓN	SERVICIOS
ORDINARIO (Bonif. / No Bonif.)	66.238	30.253	35.985	3.597	4.849	3.349	54.443
FOMENTO DE LA CONTRATACIÓN INDEFINIDA	2		2				2
PERS. CON DISCAPACIDAD (Sólo bonificados)	477	274	203	10	44	31	392
PERS. CON DISCAPACIDAD F.C.I.							
CONVERTIDOS EN INDEFINIDOS	33.462	17.843	15.619	777	4.121	2.102	26.462
TOTAL	100.179	48.370	51.809	4.384	9.014	5.482	81.299

CONVERTIDOS EN INDEFINIDOS SEGÚN CONTRATO DE ORIGEN:

OBRA O SERVICIO	6.475	3.944	2.531	378	828	1.097	4.172
EVENTUAL CIRCUNS. PRODUCCIÓN	24.355	12.541	11.814	386	2.745	935	20.289
INTERINIDAD	737	275	462	2	105	1	629
TEMPORAL PERS. CON DISCAPACIDAD	249	146	103		17	6	226
SUSTITUCIÓN JUBILACIÓN 64 AÑOS	23	15	8	1	7	3	12
PRÁCTICAS	833	431	402	4	161	21	647
RELEVO	542	352	190	4	232	23	283
FORMACIÓN	218	119	99	1	24	13	180
OTROS CONTRATOS	30	20	10	1	2	3	24
TOTAL	33.462	17.843	15.619	777	4.121	2.102	26.462

NOVIEMBRE 2012

CONTRATOS TEMPORALES POR TIPO DE JORNADA Y MODALIDAD

	TOTAL	VARIACIÓN			
		MENSUAL		ANUAL	
		ABSOLUTA	RELATIVA	ABSOLUTA	RELATIVA
JORNADA A TIEMPO COMPLETO:					
OBRA O SERVICIO	339.381	-61.893	-15,42	-28.863	-7,84
EVENTUALES CIRCUNSTANCIAS DE LA PRODUCCIÓN	272.171	-54.217	-16,61	-46.807	-14,67
INTERNIDAD	70.966	-4.345	-5,77	-16.151	-18,54
JUBILACIÓN ESPECIAL 64 AÑOS	257	-32	-11,07	74	40,44
RELEVO	1.039	-1	-0,10	46	4,63
TEMPORAL PERS. CON DISCAPACIDAD	756	-19	-2,45	-34	-4,30
PRÁCTICAS	2.312	-1.029	-30,80	-679	-22,70
FORMACIÓN	5.970	-1.198	-16,71	1.193	24,97
OTROS CONTRATOS	5.047	-672	-11,75	243	5,06
TOTAL	697.899	-123.406	-15,03	-90.978	-11,53
JORNADA A TIEMPO PARCIAL:					
OBRA O SERVICIO	138.379	-74.022	-34,85	9.336	7,23
EVENTUALES CIRCUNSTANCIAS DE LA PRODUCCIÓN	171.274	-40.506	-19,13	5.352	3,23
INTERNIDAD	38.464	-6.678	-14,79	-7.297	-15,95
RELEVO	865	-13	-1,48	264	43,93
JUBILACIÓN PARCIAL	3.290	178	5,72	1.019	44,87
TEMPORAL PERS. CON DISCAPACIDAD	533	-89	-14,31	-20	-3,62
PRÁCTICAS	870	-405	-31,76	7	0,81
OTROS CONTRATOS	18	-8	-30,77	-2	-10,00
TOTAL	353.693	-121.543	-25,58	8.659	2,51
TOTAL	1.051.592	-244.949	-18,89	-82.319	-7,26

CONTRATOS TEMPORALES POR MODALIDAD

TIPO DE CONTRATO	TOTAL	VARIACIÓN			
		MENSUAL		ANUAL	
		ABSOLUTA	RELATIVA	ABSOLUTA	RELATIVA
OBRA O SERVICIO	477.760	-135.915	-22,15	-19.527	-3,93
EVENTUALES CIRCUNSTANCIAS DE LA PRODUCCIÓN	443.445	-94.723	-17,60	-41.455	-8,55
INTERNIDAD	109.430	-11.023	-9,15	-23.448	-17,65
JUBILACIÓN ESPECIAL 64 AÑOS	257	-32	-11,07	74	40,44
RELEVO	1.904	-14	-0,73	310	19,45
JUBILACIÓN PARCIAL	3.290	178	5,72	1.019	44,87
TEMPORAL PERS. CON DISCAPACIDAD	1.289	-108	-7,73	-54	-4,02
PRÁCTICAS	3.182	-1.434	-31,07	-672	-17,44
FORMACIÓN	5.970	-1.198	-16,71	1.193	24,97
OTROS CONTRATOS	5.065	-680	-11,84	241	5,00
TOTAL	1.051.592	-244.949	-18,89	-82.319	-7,26

CONTRATOS FORMATIVOS

TIPO DE CONTRATO	TOTAL	VARIACIÓN			
		MENSUAL		ANUAL	
		ABSOLUTA	RELATIVA	ABSOLUTA	RELATIVA
PRÁCTICAS	3.182	-1.434	-31,07	-672	-17,44
FORMACIÓN	5.970	-1.198	-16,71	1.193	24,97
TOTAL	9.152	-2.632	-22,34	521	6,04

EVOLUCIÓN DE LOS CONTRATOS

AÑO 2008	INDEFINIDOS											TEMPORALES			
	TOTAL	VARIACIÓN RELATIVA		TOTAL	% SOBRE TOTAL CONT.	VARIACIÓN RELATIVA		TOTAL	% SOBRE TOTAL CONT.	VARIACIÓN RELATIVA					
		MENSUAL	ANUAL			MENSUAL	ANUAL			MENSUAL	ANUAL				
ENERO	1.581.360	25,37	-4,34	196.763	12,44%	46,28	-22,97	1.384.597	87,56%	22,88	-0,94				
FEBRERO	1.427.302	-9,74	1,35	186.135	13,04%	-5,40	5,83	1.241.167	86,96%	-10,36	0,71				
MARZO	1.285.644	-9,92	-17,82	168.133	13,08%	-9,67	-12,96	1.117.511	86,92%	-9,96	-18,51				
ABRIL	1.459.666	13,54	5,32	189.283	12,97%	12,58	12,05	1.270.383	87,03%	13,68	4,38				
MAYO	1.384.915	-5,12	-14,80	164.464	11,88%	-13,11	-13,61	1.220.451	88,12%	-3,93	-14,96				
JUNIO	1.419.348	2,49	-10,29	153.986	10,85%	-6,37	-13,63	1.265.362	89,15%	3,68	-9,86				
JULIO	1.626.466	14,59	-7,32	160.363	9,86%	4,14	-11,32	1.466.103	90,14%	15,86	-6,86				
AGOSTO	1.049.939	-35,45	-18,42	97.584	9,29%	-39,15	-23,51	952.355	90,71%	-35,04	-17,86				
SEPTIEMBRE	1.501.595	43,02	-5,91	173.481	11,55%	77,78	-9,78	1.328.114	88,45%	39,46	-5,38				
OCTUBRE	1.584.811	5,54	-17,09	180.229	11,37%	3,89	-22,68	1.404.582	88,63%	5,76	-16,31				
NOVIEMBRE	1.162.614	-26,64	-26,97	129.123	11,11%	-28,36	-32,05	1.033.491	88,89%	-26,42	-26,28				
DICIEMBRE	1.117.577	-3,87	-11,40	103.061	9,22%	-20,18	-23,38	1.014.516	90,78%	-1,84	-9,97				
AÑO 2009															
ENERO	1.125.773	0,73	-28,81	119.201	10,59%	15,66	-39,42	1.006.572	89,41%	-0,78	-27,30				
FEBRERO	1.016.678	-9,69	-28,77	115.683	11,38%	-2,95	-37,85	900.995	88,62%	-10,49	-27,41				
MARZO	1.061.112	4,37	-17,46	121.228	11,42%	4,79	-27,90	939.884	88,58%	4,32	-15,89				
ABRIL	1.031.420	-2,80	-29,34	111.474	10,81%	-8,05	-41,11	919.946	89,19%	-2,12	-27,59				
MAYO	1.110.014	7,62	-19,85	109.097	9,83%	-2,13	-33,67	1.000.917	90,17%	8,80	-17,99				
JUNIO	1.274.698	14,84	-10,19	107.735	8,45%	-1,25	-30,04	1.166.963	91,55%	16,59	-7,78				
JULIO	1.403.023	10,07	-13,74	111.143	7,92%	3,16	-30,69	1.291.880	92,08%	10,70	-11,88				
AGOSTO	944.823	-32,66	-10,01	68.735	7,27%	-38,16	-29,56	876.088	92,73%	-32,19	-8,01				
SEPTIEMBRE	1.354.836	43,40	-9,77	128.374	9,48%	86,77	-26,00	1.226.462	90,52%	39,99	-7,65				
OCTUBRE	1.357.868	0,22	-14,32	126.497	9,32%	-1,46	-29,81	1.231.371	90,68%	0,40	-12,33				
NOVIEMBRE	1.204.027	-11,33	3,56	107.420	8,92%	-15,08	-16,81	1.096.607	91,08%	-10,94	6,11				
DICIEMBRE	1.137.565	-5,52	1,79	85.827	7,54%	-20,10	-16,72	1.051.738	92,46%	-4,09	3,67				
AÑO 2010															
ENERO	1.050.233	-7,68	-6,71	94.595	9,01%	10,22	-20,64	955.638	90,99%	-9,14	-5,06				
FEBRERO	1.028.222	-2,10	1,14	101.211	9,84%	6,99	-12,51	927.011	90,16%	-3,00	2,89				
MARZO	1.189.327	15,67	12,08	117.934	9,92%	16,52	-2,72	1.071.393	90,08%	15,58	13,99				
ABRIL	1.078.509	-9,32	4,57	102.973	9,55%	-12,69	-7,63	975.536	90,45%	-8,95	6,04				
MAYO	1.182.100	9,61	6,49	108.264	9,16%	5,14	-0,76	1.073.836	90,84%	10,08	7,29				
JUNIO	1.297.611	9,77	1,80	98.754	7,61%	-8,78	-8,34	1.198.857	92,39%	11,64	2,73				
JULIO	1.297.265	7,68	-0,41	95.823	6,86%	-2,97	-13,78	1.301.442	93,14%	8,56	0,74				
AGOSTO	1.010.216	-27,70	6,92	66.846	6,62%	-30,24	-2,75	943.370	93,38%	-27,51	7,68				
SEPTIEMBRE	1.390.283	37,62	2,62	122.090	8,78%	82,64	-4,90	1.268.193	91,22%	34,43	3,40				
OCTUBRE	1.346.087	-3,18	-0,87	118.422	8,80%	-3,00	-6,38	1.227.665	91,20%	-3,20	-0,30				
NOVIEMBRE	1.257.479	-6,58	4,44	108.131	8,60%	-8,69	0,66	1.149.348	91,40%	-6,38	4,81				
DICIEMBRE	1.189.818	-5,38	4,59	93.171	7,83%	-13,84	8,56	1.096.647	92,17%	-4,59	4,27				
AÑO 2011															
ENERO	1.116.019	-6,20	6,26	102.733	9,21%	10,26	8,60	1.013.286	90,79%	-7,60	6,03				
FEBRERO	1.011.418	-9,37	-1,63	94.363	9,33%	-8,15	-6,77	917.055	90,67%	-9,50	-1,07				
MARZO	1.154.903	14,19	-2,89	111.118	9,62%	17,76	-5,78	1.043.785	90,38%	13,82	-2,58				
ABRIL	1.067.046	-7,61	-1,06	96.242	9,02%	-13,39	-6,54	970.804	90,98%	-6,99	-0,49				
MAYO	1.288.914	20,79	9,04	103.176	8,00%	7,20	-4,70	1.185.738	92,00%	22,14	10,42				
JUNIO	1.312.519	1,83	1,15	94.924	7,23%	-8,00	-3,88	1.217.595	92,77%	2,69	1,56				
JULIO	1.349.286	2,80	-3,43	89.911	6,66%	-5,28	-6,17	1.259.375	93,34%	3,43	-3,23				
AGOSTO	1.061.303	-21,34	5,06	66.118	6,23%	-26,46	-1,09	995.185	93,77%	-20,98	5,49				
SEPTIEMBRE	1.393.728	31,32	0,25	104.716	7,51%	58,38	-14,23	1.289.012	92,49%	29,52	1,64				
OCTUBRE	1.294.801	-7,10	-3,81	97.265	7,51%	-7,12	-17,87	1.197.536	92,49%	-7,10	-2,45				
NOVIEMBRE	1.217.830	-5,94	-3,15	83.919	6,89%	-13,72	-22,39	1.133.911	93,11%	-5,31	-1,34				
DICIEMBRE	1.165.465	-4,30	-2,05	65.678	5,64%	-21,74	-29,51	1.099.787	94,36%	-3,01	0,29				
AÑO 2012															
ENERO	1.038.601	-10,89	-6,94	75.899	7,31%	15,56	-26,12	962.702	92,69%	-12,46	-4,99				
FEBRERO	959.230	-7,64	-5,16	74.494	7,77%	-1,85	-21,06	884.736	92,23%	-8,10	-3,52				
MARZO	1.026.858	7,05	-11,09	98.485	9,59%	32,21	-11,37	928.373	90,41%	4,93	-11,06				
ABRIL	1.003.167	-2,31	-5,99	90.123	8,98%	-8,49	-6,36	913.044	91,02%	-1,65	-5,95				
MAYO	1.204.079	20,03	-6,58	95.978	7,97%	6,50	-6,98	1.108.101	92,03%	21,36	-6,55				
JUNIO	1.284.223	6,66	-2,16	91.516	7,13%	-4,65	-3,59	1.192.707	92,87%	7,64	-2,04				
JULIO	1.352.444	5,31	0,23	91.166	6,74%	-0,38	1,40	1.261.278	93,26%	5,75	0,15				
AGOSTO	1.021.755	-24,45	-3,73	61.797	6,05%	-32,21	-6,54	959.958	93,95%	-23,89	-3,54				
SEPTIEMBRE	1.241.191	21,48	-10,94	98.002	7,90%	58,59	-6,41	1.143.189	92,10%	19,09	-11,31				
OCTUBRE	1.427.173	14,98	10,22	130.632	9,15%	33,30	34,31	1.296.541	90,85%	13,41	8,27				
NOVIEMBRE	1.151.771	-19,30	-5,42	100.179	8,70%	-23,31	19,38	1.051.592	91,30%	-18,89	-7,26				
DICIEMBRE															

NOVIEMBRE 2012

PERSONAS CONTRATADAS SEGÚN SEXO POR TIPO DE CONTRATO

	AMBOS SEXOS			HOMBRES			MUJERES		
	CONTRATOS	PERSONAS	MEDIA	CONTRATOS	PERSONAS	MEDIA	CONTRATOS	PERSONAS	MEDIA
TOTAL CONTRATOS	1.151.771	898.043	1,28	629.579	489.826	1,29	522.192	408.217	1,28
INDEFINIDOS	100.179	98.094	1,02	48.370	47.800	1,01	51.809	50.294	1,03
TEMPORALES	1.051.592	803.111	1,31	581.209	443.601	1,31	470.383	359.510	1,31
OBRA O SERVICIO	477.760	387.724	1,23	305.691	244.430	1,25	172.069	143.294	1,20
EVENTUAL CC PRODUCCION	443.445	342.635	1,29	232.001	176.972	1,31	211.444	165.663	1,28
INTERINIDAD	109.430	76.785	1,43	31.986	23.236	1,38	77.444	53.549	1,45
TEMPORAL PERS. CON DISCAPACIDAD	1.289	1.269	1,02	775	764	1,01	514	505	1,02
RELEVO	1.904	1.889	1,01	1.117	1.111	1,01	787	778	1,01
JUBILACION PARCIAL	3.290	3.262	1,01	2.393	2.372	1,01	897	890	1,01
SUSTITUCION POR JUBILACION 64 AÑOS	257	253	1,02	122	120	1,02	135	133	1,02
PRACTICAS	3.182	3.168	1,00	1.550	1.546	1,00	1.632	1.622	1,01
FORMACION	5.970	5.939	1,01	3.036	3.016	1,01	2.934	2.923	1,00
OTROS CONTRATOS	5.065	3.928	1,29	2.538	1.979	1,28	2.527	1.949	1,30

NOVIEMBRE 2012

CONTRATOS POR CC.AA. Y PROVINCIAS

PROVINCIA AUTONOMÍA	TOTAL	VARIACIÓN			
		MENSUAL		ANUAL	
		ABSOLUTA	RELATIVA	ABSOLUTA	RELATIVA
ALMERÍA	22.228	-7.312	-24,75	-960	-4,14
CÁDIZ	32.958	-4.635	-12,33	-2.619	-7,36
CÓRDOBA	37.312	903	2,48	-9.486	-20,27
GRANADA	27.739	-3.348	-10,77	-1.256	-4,33
HUELVA	24.411	-12.490	-33,85	1.180	5,08
JAÉN	28.906	4.972	20,77	-17.478	-37,68
MÁLAGA	42.862	-10.466	-19,63	-4.171	-8,87
SEVILLA	72.637	-11.711	-13,88	-2.851	-3,78
ANDALUCÍA	289.053	-44.087	-13,23	-37.641	-11,52
HUESCA	3.995	-605	-13,15	3	0,08
TERUEL	2.201	-1.091	-33,14	-247	-10,09
ZARAGOZA	22.229	-7.813	-26,01	-508	-2,23
ARAGÓN	28.425	-9.509	-25,07	-752	-2,58
ASTURIAS	18.929	-4.379	-18,79	-1.995	-9,53
ILLES BALEARS	22.161	-3.538	-13,77	1.197	5,71
LAS PALMAS	25.766	-4.375	-14,52	-2.205	-7,88
STA. CRUZ DE TENERIFE	21.238	-5.348	-20,12	-1.519	-6,67
CANARIAS	47.004	-9.723	-17,14	-3.724	-7,34
CANTABRIA	10.524	-4.289	-28,95	-881	-7,72
ALBACETE	8.414	-3.717	-30,64	600	7,68
CIUDAD REAL	8.780	-6.366	-42,03	-893	-9,23
CUENCA	3.023	-1.820	-37,58	60	2,02
GUADALAJARA	6.293	-990	-13,59	332	5,57
TOLEDO	11.007	-4.442	-28,75	-1.161	-9,54
CASTILLA LA MANCHA	37.517	-17.335	-31,60	-1.062	-2,75
ÁVILA	2.385	-2.954	-55,33	-309	-11,47
BURGOS	6.947	-5.449	-43,96	-879	-11,23
LEÓN	6.805	-2.606	-27,69	-253	-3,58
PALENCIA	3.209	-1.404	-30,44	-588	-15,49
SALAMANCA	5.802	-2.026	-25,88	-228	-3,78
SEGOVIA	3.294	-2.575	-43,87	-106	-3,12
SORIA	1.421	-654	-31,52	-243	-14,60
VALLADOLID	11.073	-6.170	-35,78	-1.861	-14,39
ZAMORA	2.507	-1.658	-39,81	-372	-12,92
CASTILLA Y LEÓN	43.443	-25.496	-36,98	-4.839	-10,02
BARCELONA	129.130	-32.647	-20,18	-5.962	-4,41
GIRONA	12.017	-3.746	-23,76	-330	-2,67
LLEIDA	7.365	-2.441	-24,89	-562	-7,09
TARRAGONA	18.248	-3.416	-15,77	-2.544	-12,24
CATALUÑA	166.760	-42.250	-20,21	-9.398	-5,33
ALICANTE-ALACANT	35.932	-7.034	-16,37	2.867	8,67
CASTELLÓN-CASTELLÓ	19.055	3.000	18,69	2.280	13,59
VALENCIA-VALÈNCIA	70.733	-9.824	-12,20	1.630	2,36
COM. VALENCIANA	125.720	-13.858	-9,93	6.777	5,70
BADAJOS	27.965	-10.242	-26,81	1.460	5,51
CÁCERES	11.442	-2.272	-16,57	1.552	15,69
EXTREMADURA	39.407	-12.514	-24,10	3.012	8,28
A CORUÑA	22.418	-6.232	-21,75	741	3,42
LUGO	4.912	-2.215	-31,08	197	4,18
OURENSE	3.832	-1.443	-27,36	-491	-11,36
PONTEVEDRA	20.496	-7.992	-28,05	811	4,12
GALICIA	51.658	-17.882	-25,71	1.258	2,50
MADRID	135.969	-33.882	-19,95	-13.747	-9,18
MURCIA	49.904	-7.691	-13,35	1.828	3,80
NAVARRA	17.865	-2.534	-12,42	357	2,04
ARABA/ALAVA	10.074	-6.081	-37,64	-35	-0,35
BIZKAIA	31.007	-6.451	-17,22	-3.482	-10,10
GIPUZKOA	15.584	-3.813	-19,66	-1.956	-11,15
PAIS VASCO	56.665	-16.345	-22,39	-5.473	-8,81
LA RIOJA	7.299	-9.940	-57,66	-256	-3,39
CEUTA	1.343	12	0,90	120	9,81
MELILLA	1.543	-81	-4,99	-480	-23,73
EXTRANJERO	582	-81	-12,22	-360	-38,22
TOTAL	1.151.771	-275.402	-19,30	-66.059	-5,42

NOVIEMBRE 2012

CONTRATOS INDEFINIDOS POR CC.AA. Y PROVINCIAS *

PROVINCIA AUTONOMÍA	TOTAL	VARIACIÓN			
		MENSUAL		ANUAL	
		ABSOLUTA	RELATIVA	ABSOLUTA	RELATIVA
ALMERÍA	904	-368	-28,93	188	26,26
CÁDIZ	1.516	-199	-11,60	410	37,07
CÓRDOBA	904	-305	-25,23	-42	-4,44
GRANADA	1.066	-509	-32,32	204	23,67
HUELVA	484	-118	-19,60	7	1,47
JAÉN	661	-172	-20,65	-7	-1,05
MÁLAGA	2.622	-559	-17,57	464	21,50
SEVILLA	3.047	-279	-8,39	682	28,84
ANDALUCÍA	11.204	-2.509	-18,30	1.906	20,50
HUESCA	437	-74	-14,48	128	41,42
TERUEL	169	-49	-22,48	-9	-5,06
ZARAGOZA	2.046	-816	-28,51	408	24,91
ARAGÓN	2.652	-939	-26,15	527	24,80
ASTURIAS	1.567	-416	-20,98	66	4,40
ILLES BALEARS	2.788	-532	-16,02	614	28,24
LAS PALMAS	2.806	-283	-9,16	517	22,59
STA. CRUZ DE TENERIFE	2.252	-310	-12,10	397	21,40
CANARIAS	5.058	-593	-10,49	914	22,06
CANTABRIA	913	-366	-28,62	162	21,57
ALBACETE	572	-253	-30,67	48	9,16
CIUDAD REAL	553	-161	-22,55	46	9,07
CUENCA	315	-57	-15,32	65	26,00
GUADALAJARA	391	-157	-28,65	27	7,42
TOLEDO	886	-337	-27,56	3	0,34
CASTILLA LA MANCHA	2.717	-965	-26,21	189	7,48
ÁVILA	223	-371	-62,46	52	30,41
BURGOS	636	-157	-19,80	119	23,02
LEÓN	740	-158	-17,59	41	5,87
PALENCIA	277	-109	-28,24	16	6,13
SALAMANCA	604	-246	-28,94	-3	-0,49
SEGOVIA	279	-453	-61,89	52	22,91
SORIA	199	18	9,94	51	34,46
VALLADOLID	1.036	-493	-32,24	153	17,33
ZAMORA	257	-45	-14,90	99	62,66
CASTILLA Y LEÓN	4.251	-2.014	-32,15	580	15,80
BARCELONA	15.602	-5.025	-24,36	2.133	15,84
GIRONA	1.791	-557	-23,72	292	19,48
LLEIDA	940	-207	-18,05	140	17,50
TARRAGONA	1.526	-692	-31,20	180	13,37
CATALUÑA	19.859	-6.481	-24,61	2.745	16,04
ALICANTE-ALACANT	3.166	-955	-23,17	661	26,39
CASTELLÓN-CASTELLÓ	1.880	8	0,43	758	67,56
VALENCIA-VALÈNCIA	5.845	-1.320	-18,42	1.484	34,03
COM. VALENCIANA	10.891	-2.267	-17,23	2.903	36,34
BADAJOS	895	-577	-39,20	254	39,63
CÁCERES	501	-585	-53,87	113	29,12
EXTREMADURA	1.396	-1.162	-45,43	367	35,67
A CORUÑA	1.872	-687	-26,85	195	11,63
LUGO	610	-249	-28,99	153	33,48
OURENSE	419	-164	-28,13	61	17,04
PONTEVEDRA	1.636	-302	-15,58	447	37,59
GALICIA	4.537	-1.402	-23,61	856	23,25
MADRID	22.571	-7.473	-24,87	3.647	19,27
MURCIA	3.710	-1.117	-23,14	81	2,23
NAVARRA	1.054	-508	-32,52	-5	-0,47
ARABA/ALAVA	699	-75	-9,69	228	48,41
BIZKAIA	2.210	-1.014	-31,45	290	15,10
GIPUZKOA	1.149	-369	-24,31	144	14,33
PAÍS VASCO	4.058	-1.458	-26,43	662	19,49
LA RIOJA	682	-186	-21,43	26	3,96
CEUTA	95	-53	-35,81	-2	-2,06
MELILLA	134	0	0,00	35	35,35
EXTRANJERO	42	-12	-22,22	-13	-23,64
TOTAL	100.179	-30.453	-23,31	16.260	19,38

(*) Incluye contratos convertidos en indefinidos

NOVIEMBRE 2012

CONTRATOS TEMPORALES POR CC.AA. Y PROVINCIAS

PROVINCIA AUTONOMÍA	TOTAL	VARIACIÓN			
		MENSUAL		ANUAL	
		ABSOLUTA	RELATIVA	ABSOLUTA	RELATIVA
ALMERÍA	21.324	-6.944	-24,56	-1.148	-5,11
CÁDIZ	31.442	-4.436	-12,36	-3.029	-8,79
CÓRDOBA	36.408	1.208	3,43	-9.444	-20,60
GRANADA	26.673	-2.839	-9,62	-1.460	-5,19
HUELVA	23.927	-12.372	-34,08	1.173	5,16
JAÉN	28.245	5.144	22,27	-17.471	-38,22
MÁLAGA	40.240	-9.907	-19,76	-4.635	-10,33
SEVILLA	69.590	-11.432	-14,11	-3.533	-4,83
ANDALUCÍA	277.849	-41.578	-13,02	-39.547	-12,46
HUESCA	3.558	-531	-12,99	-125	-3,39
TERUEL	2.032	-1.042	-33,90	-238	-10,48
ZARAGOZA	20.183	-6.997	-25,74	-916	-4,34
ARAGÓN	25.773	-8.570	-24,95	-1.279	-4,73
ASTURIAS	17.362	-3.963	-18,58	-2.061	-10,61
ILLES BALEARS	19.373	-3.006	-13,43	583	3,10
LAS PALMAS	22.960	-4.092	-15,13	-2.722	-10,60
STA. CRUZ DE TENERIFE	18.986	-5.038	-20,97	-1.916	-9,17
CANARIAS	41.946	-9.130	-17,88	-4.638	-9,96
CANTABRIA	9.611	-3.923	-28,99	-1.043	-9,79
ALBACETE	7.842	-3.464	-30,64	552	7,57
CIUDAD REAL	8.227	-6.205	-42,99	-939	-10,24
CUENCA	2.708	-1.763	-39,43	-5	-0,18
GUADALAJARA	5.902	-833	-12,37	305	5,45
TOLEDO	10.121	-4.105	-28,86	-1.164	-10,31
CASTILLA LA MANCHA	34.800	-16.370	-31,99	-1.251	-3,47
ÁVILA	2.162	-2.583	-54,44	-361	-14,31
BURGOS	6.311	-5.292	-45,61	-998	-13,65
LEÓN	6.065	-2.448	-28,76	-294	-4,62
PALENCIA	2.932	-1.295	-30,64	-604	-17,08
SALAMANCA	5.198	-1.780	-25,51	-225	-4,15
SEGOVIA	3.015	-2.122	-41,31	-158	-4,98
SORIA	1.222	-672	-35,48	-294	-19,39
VALLADOLID	10.037	-5.677	-36,13	-2.014	-16,71
ZAMORA	2.250	-1.613	-41,76	-471	-17,31
CASTILLA Y LEÓN	39.192	-23.482	-37,47	-5.419	-12,15
BARCELONA	113.528	-27.622	-19,57	-8.095	-6,66
GIRONA	10.226	-3.189	-23,77	-622	-5,73
LLEIDA	6.425	-2.234	-25,80	-702	-9,85
TARRAGONA	16.722	-2.724	-14,01	-2.724	-14,01
CATALUÑA	146.901	-35.769	-19,58	-12.143	-7,63
ALICANTE-ALACANT	32.766	-6.079	-15,65	2.206	7,22
CASTELLÓN-CASTELLÓ	17.175	2.992	21,10	1.522	9,72
VALENCIA-VALENCIA	64.888	-8.504	-11,59	146	0,23
COM. VALENCIANA	114.829	-11.591	-9,17	3.874	3,49
BADAJOS	27.070	-9.665	-26,31	1.206	4,66
CÁCERES	10.941	-1.687	-13,36	1.439	15,14
EXTREMADURA	38.011	-11.352	-23,00	2.645	7,48
A CORUÑA	20.546	-5.545	-21,25	546	2,73
LUGO	4.302	-1.966	-31,37	44	1,03
OURENSE	3.413	-1.279	-27,26	-552	-13,92
PONTEVEDRA	18.860	-7.690	-28,96	364	1,97
GALICIA	47.121	-16.480	-25,91	402	0,86
MADRID	113.398	-26.409	-18,89	-17.394	-13,30
MURCIA	46.194	-6.574	-12,46	1.747	3,93
NAVARRA	16.811	-2.026	-10,76	362	2,20
ARABA/ALAVA	9.375	-6.006	-39,05	-263	-2,73
BIZKAIA	28.797	-5.437	-15,88	-3.772	-11,58
GIPUZKOA	14.435	-3.444	-19,26	-2.100	-12,70
PAIS VASCO	52.607	-14.887	-22,06	-6.135	-10,44
LA RIOJA	6.617	-9.754	-59,58	-282	-4,09
CEUTA	1.248	65	5,49	122	10,83
MELILLA	1.409	-81	-5,44	-515	-26,77
EXTRANJERO	540	-69	-11,33	-347	-39,12
TOTAL	1.051.592	-244.949	-18,89	-82.319	-7,26

NOVIEMBRE 2012

CONTRATOS POR CC.AA. Y PROVINCIAS. DATOS ACUMULADOS

PROVINCIA	TOTAL	INDEFINIDOS *	% S / TOTAL	TEMPORALES	% S / TOTAL
AUTONOMÍA					
ALMERÍA	205.556	9.259	4,50	196.297	95,50
CÁDIZ	372.894	14.000	3,75	358.894	96,25
CÓRDOBA	354.485	8.368	2,36	346.117	97,64
GRANADA	319.386	10.779	3,37	308.607	96,63
HUELVA	294.730	5.883	2,00	288.847	98,00
JAÉN	303.140	6.441	2,12	296.699	97,88
MÁLAGA	496.221	26.784	5,40	469.437	94,60
SEVILLA	704.809	27.200	3,86	677.609	96,14
ANDALUCÍA	3.051.221	108.714	3,56	2.942.507	96,44
HUESCA	58.658	4.777	8,14	53.881	91,86
TERUEL	30.235	2.265	7,49	27.970	92,51
ZARAGOZA	269.829	21.797	8,08	248.032	91,92
ARAGÓN	358.722	28.839	8,04	329.883	91,96
ASTURIAS	226.090	16.269	7,20	209.821	92,80
ILLES BALEARS	295.192	32.008	10,84	263.184	89,16
LAS PALMAS	262.640	27.314	10,40	235.326	89,60
STA. CRUZ DE TENERIFE	225.938	23.249	10,29	202.689	89,71
CANARIAS	488.578	50.563	10,35	438.015	89,65
CANTABRIA	139.921	9.875	7,06	130.046	92,94
ALBACETE	110.373	6.355	5,76	104.018	94,24
CIUDAD REAL	136.539	5.790	4,24	130.749	95,76
CUENCA	50.896	3.125	6,14	47.771	93,86
GUADALAJARA	66.597	4.043	6,07	62.554	93,93
TOLEDO	138.875	10.366	7,46	128.509	92,54
CASTILLA LA MANCHA	503.280	29.679	5,90	473.601	94,10
ÁVILA	32.101	2.849	8,88	29.252	91,12
BURGOS	93.362	6.569	7,04	86.793	92,96
LEÓN	84.769	7.548	8,90	77.221	91,10
PALENCIA	43.253	2.984	6,90	40.269	93,10
SALAMANCA	72.669	6.246	8,60	66.423	91,40
SEGOVIA	40.332	3.228	8,00	37.104	92,00
SORIA	20.118	1.883	9,36	18.235	90,64
VALLADOLID	136.211	10.046	7,38	126.165	92,62
ZAMORA	33.845	2.483	7,34	31.362	92,66
CASTILLA Y LEÓN	556.660	43.836	7,87	512.824	92,13
BARCELONA	1.425.270	162.319	11,39	1.262.951	88,61
GIRONA	170.194	21.879	12,86	148.315	87,14
LLEIDA	113.968	9.723	8,53	104.245	91,47
TARRAGONA	195.139	19.032	9,75	176.107	90,25
CATALUÑA	1.904.571	212.953	11,18	1.691.618	88,82
ALICANTE-ALACANT	389.891	34.273	8,79	355.618	91,21
CASTELLÓN-CASTELLÓ	138.682	13.280	9,58	125.402	90,42
VALENCIA-VALÈNCIA	646.284	49.381	7,64	596.903	92,36
COM. VALENCIANA	1.174.857	96.934	8,25	1.077.923	91,75
BADAJOS	321.961	8.288	2,57	313.673	97,43
CÁCERES	121.305	5.544	4,57	115.761	95,43
EXTREMADURA	443.266	13.832	3,12	429.434	96,88
A CORUÑA	260.980	20.829	7,98	240.151	92,02
LUGO	61.398	6.607	10,76	54.791	89,24
OURENSE	47.740	4.766	9,98	42.974	90,02
PONTEVEDRA	247.431	16.220	6,56	231.211	93,44
GALICIA	617.549	48.422	7,84	569.127	92,16
MADRID	1.473.876	217.408	14,75	1.256.468	85,25
MURCIA	527.675	37.792	7,16	489.883	92,84
NAVARRA	190.880	12.067	6,32	178.813	93,68
ARABA/ALAVA	109.793	6.262	5,70	103.531	94,30
BIZKAIA	332.572	21.126	6,35	311.446	93,65
GIPUZKOA	180.412	12.282	6,81	168.130	93,19
PAÍS VASCO	622.777	39.670	6,37	583.107	93,63
LA RIOJA	95.746	6.293	6,57	89.453	93,43
CEUTA	14.276	1.359	9,52	12.917	90,48
MELILLA	16.272	1.280	7,87	14.992	92,13
EXTRANJERO	9.083	478	5,26	8.605	94,74
TOTAL	12.710.492	1.008.271	7,93	11.702.221	92,07

(*) Incluye contratos convertidos en indefinidos

PRESTACIONES

El número de solicitudes de prestaciones a nivel nacional registradas en el mes de octubre de 2012 ascendió a 1.121.240, lo que representa un 23,8 % más que el mismo mes del año anterior.

Las altas tramitadas han sido 1.059.836 lo que supone un aumento del 26,7% sobre el mes de octubre de 2011.

El plazo medio de reconocimiento del mes de octubre de 2012 ha sido de 2 días, igual que el mismo mes del año anterior.

Los beneficiarios existentes a final del mes fueron 2.915.546 con un aumento respecto al mismo mes del año anterior del 4,5%.

La cobertura del sistema de protección por desempleo durante el mes de octubre de 2012 ha sido del 63,40%, el mismo indicador en octubre de 2011 fue de 67,70%, lo que supone un descenso en la cobertura del 6,4 % (1).

Los gastos totales de octubre de 2012 ascendieron a 2.642,9 millones de euros, lo que supone un 7,4% más que el mismo mes del año anterior.

El gasto medio mensual por beneficiario, sin incluir el subsidio agrario de Andalucía y Extremadura, en el mes de octubre de 2012 ha sido de 930,7 €, lo que supone un aumento sobre el mismo mes del año anterior de 23,8€ (2,6%).

La cuantía media bruta de la prestación contributiva percibida por beneficiario durante el mes de octubre de 2012 ha sido de 861,9 euros, lo que supone un aumento de 3,7 euros sobre el mismo mes del año anterior (0,4%).

El número de beneficiarios extranjeros del mes de octubre de 2012 fue de 318.887 lo que representa un 11,0% menos que el mismo mes del año anterior. El descenso es superior en los beneficiarios procedentes de países no comunitarios (-15,4%) que en los procedentes del entorno comunitario (-1,5%).

En relación con el total de beneficiarios de prestaciones por desempleo, los beneficiarios extranjeros representan el 10,94%.

Los beneficiarios de prestaciones extranjeros suponen, por otro lado, el 39,53% del total de demandantes de empleo extranjeros.

Por último, el gasto de las prestaciones de los beneficiarios extranjeros ha sido de 230,1 millones de euros (un 9,1% menos que en 2011), que en relación con el gasto total de las prestaciones por desempleo supone el 8,7%.

(1) El indicador de cobertura responde a la siguiente fórmula:

$$\frac{\text{Total de beneficiarios de prestaciones}}{\text{Paro Reg. SISPE con experiencia laboral} + \text{Benef. de subsidio de eventuales agrarios}}$$

OCTUBRE 2012

SÍNTESIS DE DATOS NACIONALES DE PRESTACIONES POR DESEMPLEO

	2010	2011	INCREMENTO 2011 S/ 2010 (%)	2012	INCREMENTO 2012 S/ 2011 (%)
SOLICITUDES	984.062	905.806	-8,0	1.121.240	23,8
Prestación Contributiva	553.662	548.549	-0,9	736.930	34,3
Subsidio	382.661	300.777	-21,4	322.671	7,3
Renta Activa de Inserción	25.495	35.049	37,5	40.763	16,3
Subsidio Eventuales Agrarios	22.244	21.431	-3,7	20.876	-2,6
ALTAS	897.253	836.268	-6,8	1.059.836	26,7
Prestación Contributiva	535.099	523.654	-2,1	715.428	36,6
Subsidio	328.933	270.373	-17,8	298.423	10,4
Renta Activa de Inserción	20.186	30.251	49,9	32.778	8,4
Subsidio Eventuales Agrarios	13.035	11.990	-8,0	13.207	10,2
PLAZO DE RECONOCIMIENTO	4,00	2,00	-50,0	2,49	24,6
BENEFICIARIOS	2.927.530	2.791.065	-4,7	2.915.546	4,5
Prestación Contributiva	1.368.106	1.303.150	-4,7	1.365.936	4,8
Subsidio	1.261.348	1.130.916	-10,3	1.174.021	3,8
Renta Activa de Inserción	138.360	205.675	48,7	232.618	13,1
Subsidio Eventuales Agrarios	159.716	151.324	-5,3	142.971	-5,5
COBERTURAS (*)					
Bruta	75,30	67,70	-10,1	63,40	-6,4
CALIDAD					
% de protección Prest. Contributiva	49,43	49,37	-0,1	49,27	-0,2
% de protección Prest. Asistenciales	50,57	50,63	0,1	50,73	0,2
GASTOS (Miles de Euros)	2.573.514	2.461.390	-4,4	2.642.979	7,4
Prestación Contributiva	1.818.769	1.740.721	-4,3	1.903.700	9,4
Subsidio	624.852	565.288	-9,5	576.213	1,9
Renta Activa de Inserción	60.081	88.072	46,6	100.603	14,2
Subsidio Eventuales Agrarios	69.812	67.309	-3,6	62.462	-7,2
GASTO MEDIO POR BENEFICIARIO, INCLUIDAS LAS COTIZACIONES A LA S. SOCIAL (euros/mes)	904,6	906,9	0,3	930,7	2,6
CUANTÍA MEDIA POR BENEFICIARIO PRESTACION CONTRIBUTIVA (euros/mes)	848,3	858,2	1,2	861,9	0,4

Fuente: Datos provisionales del Servicio Público de Empleo Estatal

Notas:

Gastos contabilizados en el mes de noviembre y devengados en el mes de octubre

Los gastos incluyen las cotizaciones a la Seguridad Social

Los gastos de subsidio por desempleo incluyen los de Renta Agraria

En los gastos medios por beneficiario no se incluyen los gastos del subsidio para trabajadores eventuales agrarios (REASS)

Las cuantías medias de prestación contributiva percibidas por beneficiario no incluyen las cotizaciones a la S. Social y corresponden a la cuantía bruta reconocida por mes (30 días de prestación).

La cuantía media de las prestaciones asistenciales (subsidijs, renta agraria y renta activa de inserción), es del 80% del IPREM= 426,00 euros (14,20 €x 30 días)

Beneficiarios, altas y solicitudes del mes de octubre.

En el % de protección no se incluyen los beneficiarios del subsidio REASS. En prestación asistencial se incluye la RAI.

(*) Nuevo indicador de cobertura.

SÍNTESIS DE DATOS NACIONALES DE PRESTACIONES DE DESEMPLEO

SOLICITUDES

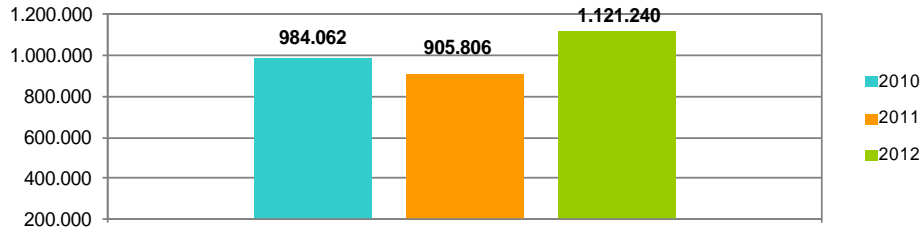

PLAZO DE RECONOCIMIENTO

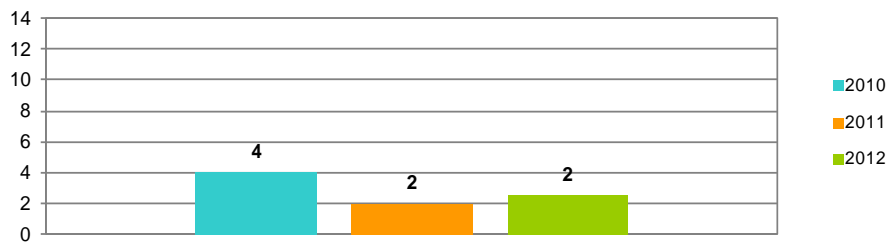

BENEFICIARIOS

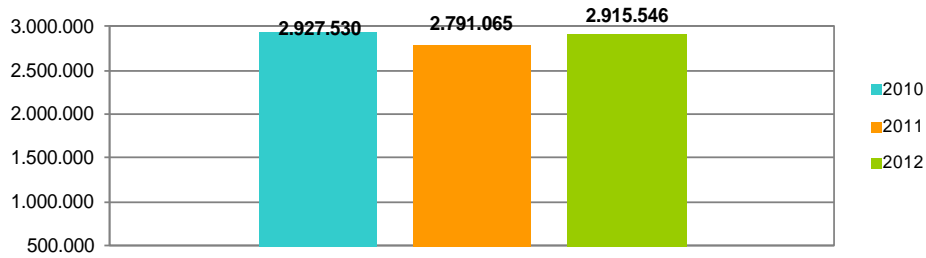

GASTOS

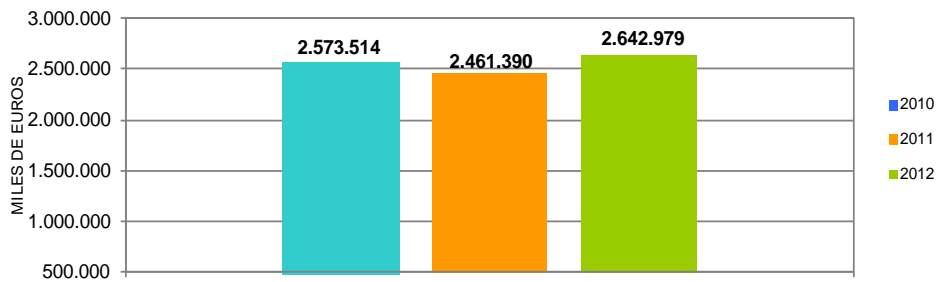

SOLICITUDES, ALTAS Y PLAZO DE RECONOCIMIENTO POR PROVINCIAS

Provincias	Solicitudes					Altas					Plazo de Reconocimiento (días)
	Prestación Contributiva	Subsidio	Renta Activa de Inserción	Subsidio Eventuales Agrarios	Total	Prestación Contributiva	Subsidio	Renta Activa de Inserción	Subsidio Eventuales Agrarios	Total	
Araba/Álava	13.437	985	59		14.481	13.146	876	66		14.088	0,95
Albacete	5.002	3.406	578		8.986	4.864	3.165	522		8.551	2,63
Alicante	20.995	12.511	2.666		36.172	20.081	11.474	1.848		33.403	4,09
Almería	7.594	6.280	854	650	15.378	7.164	5.758	650	370	13.942	3,19
Ávila	1.484	984	125		2.593	1.449	955	116		2.520	1,82
Badajoz	8.893	8.983	1.032	1.902	20.810	8.287	8.167	922	1.259	18.635	1,62
Illes Balears	13.370	10.380	527		24.277	12.949	9.449	420		22.818	2,51
Barcelona	85.175	29.490	3.684		118.349	84.713	26.893	2.823		114.429	1,85
Burgos	11.398	1.908	241		13.547	11.255	1.708	172		13.135	1,42
Cáceres	4.143	3.976	507	821	9.447	3.923	3.685	383	576	8.567	2,85
Cádiz	14.437	14.131	2.284	1.675	32.527	13.244	13.478	1.793	1.235	29.750	2,55
Castellón	11.215	4.695	568		16.478	10.789	3.991	372		15.152	3,61
Ciudad Real	7.185	4.630	592		12.407	7.090	4.506	518		12.114	1,22
Córdoba	9.193	7.600	789	2.995	20.577	8.447	6.989	652	1.993	18.081	2,44
A Coruña	13.007	5.660	749		19.416	12.978	5.423	551		18.952	1,13
Cuenca	2.461	1.425	189		4.075	2.427	1.387	166		3.980	1,05
Girona	15.549	7.200	431		23.180	15.382	6.557	313		22.252	1,89
Granada	8.342	9.300	1.159	2.229	21.030	8.043	8.711	956	1.390	19.100	2,38
Guadalajara	3.688	1.735	159		5.582	3.548	1.616	140		5.304	0,90
Gipuzkoa	21.792	2.184	162		24.138	21.829	2.070	150		24.049	1,44
Huelva	6.871	6.304	788	1.680	15.643	6.814	5.886	642	1.022	14.364	3,35
Huesca	3.750	1.265	93		5.108	3.497	1.053	114		4.664	3,15
Jaén	9.423	7.767	755	3.568	21.513	9.082	7.104	623	1.752	18.561	1,30
León	6.790	2.162	238		9.190	6.641	2.029	191		8.861	2,96
Lleida	5.619	2.387	148		8.154	5.501	2.260	162		7.923	3,41
La Rioja	9.348	1.619	201		11.168	9.128	1.405	196		10.729	3,83
Lugo	3.392	1.693	143		5.228	3.390	1.635	172		5.197	1,37
Madrid	67.931	25.766	2.954		96.651	64.805	22.231	2.188		89.224	3,58
Málaga	17.958	14.963	1.916	1.534	36.371	17.116	14.104	1.696	891	33.807	2,19
Murcia	36.467	13.769	1.851		52.087	35.403	12.496	1.295		49.194	2,65
Navarra	19.096	2.938	333		22.367	18.799	2.746	288		21.833	0,55
Ourense	4.042	1.703	218		5.963	3.889	1.646	199		5.734	0,84
Asturias	18.763	5.515	655		24.933	18.277	5.302	636		24.215	0,72
Palencia	2.609	707	101		3.417	2.523	676	91		3.290	0,84
Las Palmas	9.769	9.608	1.763		21.140	9.100	9.016	1.704		19.820	1,61
Pontevedra	19.003	7.891	825		27.719	18.462	7.703	650		26.815	1,12
Salamanca	4.060	1.873	234		6.167	3.943	1.766	241		5.950	2,69
S.C.Tenerife	10.250	8.879	1.316		20.445	10.039	8.371	1.107		19.517	3,25
Cantabria	12.043	3.154	351		15.548	11.875	3.090	265		15.230	2,18
Segovia	1.995	675	64		2.734	1.987	642	57		2.686	2,89
Sevilla	23.810	19.984	2.419	3.822	50.035	22.560	18.807	2.025	2.719	46.111	2,47
Soria	2.425	417	54		2.896	2.393	390	37		2.820	2,34
Tarragona	13.856	7.237	781		21.874	12.849	6.287	515		19.651	3,21
Teruel	1.726	673	64		2.463	1.662	637	70		2.369	0,59
Toledo	10.694	5.745	725		17.164	10.283	5.246	609		16.138	3,21
Valencia	64.861	17.663	2.805		85.329	63.866	17.214	2.116		83.196	4,63
Valladolid	12.110	2.477	337		14.924	11.963	2.321	288		14.572	1,29
Bizkaia	24.196	3.400	345		27.941	23.675	3.069	264		27.008	1,56
Zamora	2.003	957	127		3.087	1.956	911	114		2.981	1,08
Zaragoza	33.044	4.822	634		38.500	31.715	4.328	567		36.610	2,08
Ceuta	289	630	66		985	275	554	48		877	3,63
Melilla	377	565	104		1.046	352	640	75		1.067	4,46
TOTAL	736.930	322.671	40.763	20.876	1.121.240	715.428	298.423	32.778	13.207	1.059.836	2,49

Solicitudes, altas y plazo de reconocimiento del mes de octubre.

PLAZO DE RECONOCIMIENTO

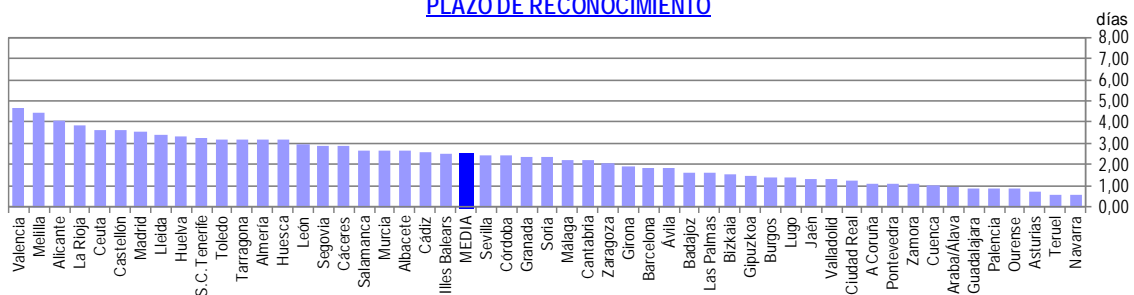

SOLICITUDES, ALTAS Y PLAZO DE RECONOCIMIENTO POR COMUNIDADES AUTÓNOMAS

Comunidades Autónomas	Solicitudes					Altas					Plazo de Reconocimiento (días)
	Prestación Contributiva	Subsidio	Renta Activa de Inserción	Subsidio Eventuales Agrarios	Total	Prestación Contributiva	Subsidio	Renta Activa de Inserción	Subsidio Eventuales Agrarios	Total	
Andalucía	97.628	86.329	10.964	18.153	213.074	92.470	80.837	9.037	11.372	193.716	2,44
Aragón	38.520	6.760	791		46.071	36.874	6.018	751		43.643	2,09
Asturias	18.763	5.515	655		24.933	18.277	5.302	636		24.215	0,72
Illes Balears	13.370	10.380	527		24.277	12.949	9.449	420		22.818	2,51
Canarias	20.019	18.487	3.079		41.585	19.139	17.387	2.811		39.337	2,38
Cantabria	12.043	3.154	351		15.548	11.875	3.090	265		15.230	2,18
Castilla La Mancha	29.030	16.941	2.243		48.214	28.212	15.920	1.955		46.087	2,09
Castilla León	44.874	12.160	1.521		58.555	44.110	11.398	1.307		56.815	1,93
Cataluña	120.199	46.314	5.044		171.557	118.445	41.997	3.813		164.255	2,14
C. Valenciana	97.071	34.869	6.039		137.979	94.736	32.679	4.336		131.751	4,30
Extremadura	13.036	12.959	1.539	2.723	30.257	12.210	11.852	1.305	1.835	27.202	1,96
Galicia	39.444	16.947	1.935		58.326	38.719	16.407	1.572		56.698	1,12
Madrid	67.931	25.766	2.954		96.651	64.805	22.231	2.188		89.224	3,58
Murcia	36.467	13.769	1.851		52.087	35.403	12.496	1.295		49.194	2,65
Navarra	19.096	2.938	333		22.367	18.799	2.746	288		21.833	0,55
Pais Vasco	59.425	6.569	566		66.560	58.650	6.015	480		65.145	1,44
La Rioja	9.348	1.619	201		11.168	9.128	1.405	196		10.729	3,83
Ceuta	289	630	66		985	275	554	48		877	3,63
Melilla	377	565	104		1.046	352	640	75		1.067	4,46
TOTAL	736.930	322.671	40.763	20.876	1.121.240	715.428	298.423	32.778	13.207	1.059.836	2,49

Notas informativas:

Solicitudes y altas del mes de octubre.

El dato de solicitudes indica el número de expedientes de prestaciones recibidas.

El dato de altas indica el número de expedientes reconocidos, tanto inicialmente como por reanudación de las prestaciones, sin incluir las altas tras las prórrogas del subsidio y en el caso de RAI, indica el dato de participantes en el programa.

El plazo de reconocimiento indica el número de días que median entre la fecha de solicitud y la fecha de resolución.

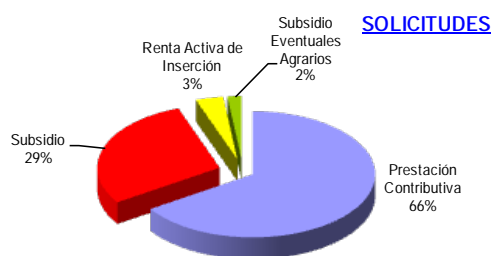

OCTUBRE 2012

BENEFICIARIOS DE PRESTACIONES POR DESEMPLEO POR PROVINCIAS

Provincias	Beneficiarios				Total
	Prestación Contributiva	Subsidio	Renta Activa de Inserción	Subsidio Eventuales Agrarios	
Araba/Álava	8.814	4.700	352		13.866
Albacete	13.392	11.045	2.985		27.422
Alicante	48.345	52.370	15.400		116.115
Almería	19.966	23.121	5.536	4.103	52.726
Ávila	4.407	3.939	706		9.052
Badajoz	20.092	29.159	5.919	11.711	66.881
Illes Balears	31.509	25.423	3.101		60.033
Barcelona	168.958	123.699	17.664		310.321
Burgos	10.693	6.872	1.027		18.592
Cáceres	12.230	14.640	2.522	6.567	35.959
Cádiz	35.300	49.170	15.206	10.144	109.820
Castellón	17.772	16.020	2.630		36.422
Ciudad Real	16.717	14.498	3.287		34.502
Córdoba	21.917	31.733	5.300	23.406	82.356
A Coruña	33.624	23.297	4.347		61.268
Cuenca	6.469	4.701	1.042		12.212
Girona	23.398	19.030	1.975		44.403
Granada	24.206	35.096	6.831	14.811	80.944
Guadalajara	8.558	5.832	830		15.220
Gipuzkoa	16.874	9.532	768		27.174
Huelva	15.895	21.981	4.072	9.983	51.931
Huesca	6.376	3.342	479		10.197
Jaén	16.608	27.946	4.493	19.729	68.776
León	13.854	9.770	1.525		25.149
Lleida	12.511	7.654	1.104		21.269
La Rioja	9.274	4.918	936		15.128
Lugo	9.011	6.469	1.123		16.603
Madrid	189.214	99.036	14.815		303.065
Málaga	43.788	53.857	13.634	10.154	121.433
Murcia	43.176	33.806	9.336		86.318
Navarra	19.566	10.873	1.627		32.066
Ourense	7.842	7.868	1.490		17.200
Asturias	32.097	24.637	3.914		60.648
Palencia	4.544	3.014	580		8.138
Las Palmas	32.649	40.251	12.166		85.066
Pontevedra	31.625	25.623	4.865		62.113
Salamanca	9.526	7.231	1.748		18.505
S.C.Tenerife	31.111	38.694	9.067		78.872
Cantabria	17.063	10.815	1.968		29.846
Segovia	4.024	2.157	375		6.556
Sevilla	55.372	71.072	14.725	32.363	173.532
Soria	2.331	1.416	221		3.968
Tarragona	24.873	21.175	3.427		49.475
Teruel	3.929	2.693	305		6.927
Toledo	24.863	18.471	3.928		47.262
Valencia	80.059	63.927	14.414		158.400
Valladolid	15.897	8.793	1.973		26.663
Bizkaia	29.845	15.917	1.586		47.348
Zamora	4.659	3.794	705		9.158
Zaragoza	28.567	16.247	3.017		47.831
Ceuta	1.270	3.728	772		5.770
Melilla	1.276	2.969	800		5.045
TOTAL	1.365.936	1.174.021	232.618	142.971	2.915.546

El dato de beneficiarios corresponde a los que están de alta el último día del mes de octubre.

BENEFICIARIOS DE PRESTACIONES POR DESEMPLEO POR CC.AA.

Comunidades Autónomas	Beneficiarios				
	Prestación Contributiva	Subsidio	Renta Activa de Inserción	Subsidio Eventuales Agrarios	Total
Andalucía	233.052	313.976	69.797	124.693	741.518
Aragón	38.872	22.282	3.801		64.955
Asturias	32.097	24.637	3.914		60.648
Illes Balears	31.509	25.423	3.101		60.033
Canarias	63.760	78.945	21.233		163.938
Cantabria	17.063	10.815	1.968		29.846
Castilla La Mancha	69.999	54.547	12.072		136.618
Castilla León	69.935	46.986	8.860		125.781
Cataluña	229.740	171.558	24.170		425.468
C. Valenciana	146.176	132.317	32.444		310.937
Extremadura	32.322	43.799	8.441	18.278	102.840
Galicia	82.102	63.257	11.825		157.184
Madrid	189.214	99.036	14.815		303.065
Murcia	43.176	33.806	9.336		86.318
Navarra	19.566	10.873	1.627		32.066
País Vasco	55.533	30.149	2.706		88.388
La Rioja	9.274	4.918	936		15.128
Ceuta	1.270	3.728	772		5.770
Melilla	1.276	2.969	800		5.045
TOTAL	1.365.936	1.174.021	232.618	142.971	2.915.546

El dato de beneficiarios corresponde a los que están de alta el último día del mes de octubre.

DISTRIBUCION DE BENEFICIARIOS

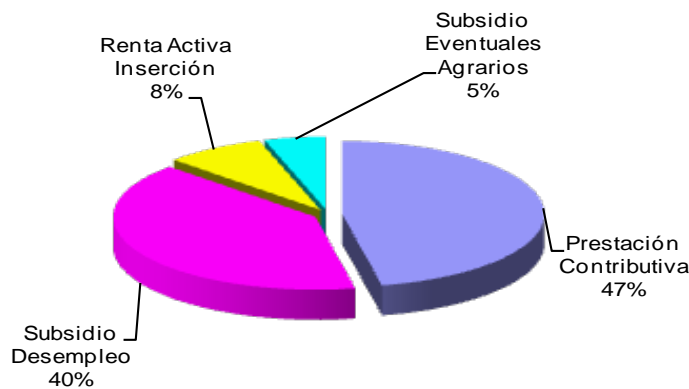

GASTOS DE PRESTACIONES POR DESEMPLEO POR PROVINCIAS

PROVINCIAS	Gastos de Prestaciones (miles de euros)					Cuantía media prestación contributiva percibida por beneficiario (euros/mes)
	Total	Prestacion Contributiva	Subsidio Desempleo	Renta Activa Inserción	Subsidio Eventuales Agrarios	
Araba/Álava	17.076	14.488	2.431	158		950,2
Albacete	24.490	17.867	5.316	1.306		857,4
Alicante	96.700	63.569	26.525	6.607		818,3
Almería	42.400	26.568	11.551	2.411	1.870	799,4
Ávila	7.616	5.305	2.001	310		778,3
Badaioz	44.288	23.578	13.242	2.558	4.910	773,0
Illes Balears	55.253	41.893	12.010	1.350		872,7
Barcelona	327.485	257.657	62.297	7.531		937,0
Burqos	19.744	15.819	3.489	436		893,5
Cáceres	25.761	14.757	7.050	1.103	2.851	770,4
Cádiz	78.728	44.756	22.859	6.576	4.537	833,4
Castellón	35.278	25.624	8.509	1.145		857,4
Ciudad Real	29.749	21.573	6.803	1.373		826,5
Córdoba	55.471	28.157	14.624	2.306	10.384	829,4
A Coruña	57.895	43.845	12.142	1.909		834,2
Cuenca	10.705	8.016	2.238	451		811,6
Girona	41.739	31.743	9.170	827		858,3
Granada	58.060	32.123	16.139	2.908	6.890	856,6
Guadalajara	15.080	11.937	2.791	352		888,5
Gipuzkoa	33.799	28.426	5.033	340		972,9
Huelva	37.523	20.918	10.552	1.797	4.256	826,9
Huesca	10.739	8.817	1.709	213		844,6
Jaén	44.638	21.540	12.432	1.922	8.743	836,3
León	25.198	19.456	5.088	655		858,1
Lleida	21.285	16.860	3.926	498		803,3
La Rioja	17.380	14.395	2.583	402		899,7
Lugo	14.280	10.628	3.174	478		771,9
Madrid	331.213	274.253	50.568	6.392		887,7
Málaga	92.359	56.511	25.522	5.923	4.403	822,9
Murcia	84.092	62.439	17.490	4.164		829,9
Navarra	36.508	30.383	5.437	688		956,3
Ourense	14.495	9.827	4.013	654		786,6
Asturias	58.065	44.165	12.244	1.656		880,7
Palencia	7.727	5.958	1.516	253		831,6
Las Palmas	63.298	38.915	19.269	5.114		800,9
Pontevedra	55.572	40.806	12.688	2.078		814,9
Salamanca	16.135	11.801	3.589	745		788,4
S.C.Tenerife	58.507	36.078	18.484	3.945		759,9
Cantabria	30.256	24.031	5.386	839		855,3
Segovia	6.562	5.284	1.116	162		817,9
Sevilla	127.079	74.413	32.576	6.473	13.617	829,0
Soria	3.867	3.089	685	93		844,0
Tarraqona	46.706	34.861	10.378	1.466		871,7
Teruel	6.325	4.881	1.316	129		832,0
Toledo	46.188	35.295	9.197	1.696		846,8
Valencia	156.835	117.079	33.340	6.416		862,6
Valladolid	27.105	21.824	4.433	848		842,5
Bizkaia	56.340	47.306	8.340	693		951,5
Zamora	7.923	5.755	1.870	297		799,8
Zaraqoza	54.465	45.074	8.099	1.292		888,2
Ceuta	3.708	1.714	1.658	335		876,7
Meiilla	3.291	1.645	1.317	330		813,5
TOTAL NACIONAL	2.642.979	1.903.700	576.213	100.603	62.462	861,9

Fuente: Datos provisionales del Servicio Público de Empleo Estatal

Notas:

Gastos contabilizados en el mes de noviembre y devengados en el mes de octubre.

Los gastos incluyen las cotizaciones a la Seguridad Social

Los gastos de subsidio por desempleo incluyen los de Renta Agraria

Las cuantías medias de prestación contributiva percibidas por beneficiario no incluyen las cotizaciones a la S. Social y corresponden a la cuantía bruta reconocida por mes (30 días de prestación)

La cuantía media de las prestaciones asistenciales (subsídios, renta agraria y renta activa de inserción), es del 80% del IPREM= 426,00 euros (14,20 € x 30 días)

CUANTÍA MEDIA PRESTACIÓN CONTRIBUTIVA POR BENEFICIARIO

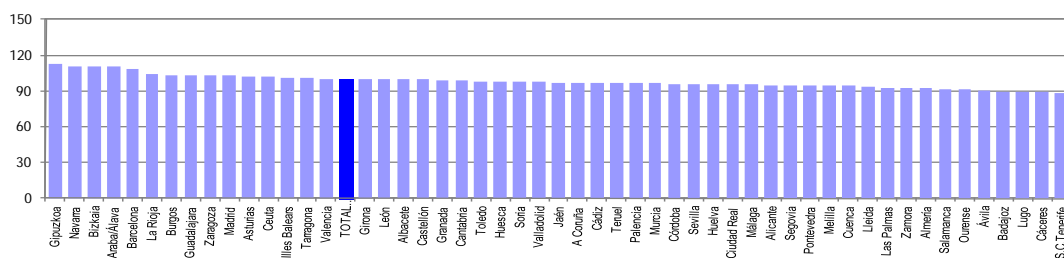

Notas: Valores nacionales = Índice 100

GASTOS DE PRESTACIONES POR DESEMPLEO CC. AA

CC.AA.	Gastos de Prestaciones (miles de euros)					Cuantía media prestación contributiva percibida por beneficiario (euros/mes)
	Total	Prestación Contributiva	Subsidio Desempleo	Renta Activa Inserción	Subsidio Eventuales Agrarios	
Andalucía	536.259	304.985	146.256	30.316	54.701	829,3
Aragón	71.530	58.772	11.123	1.635		875,4
Asturias	58.065	44.165	12.244	1.656		880,7
Illes Balears	55.253	41.893	12.010	1.350		872,7
Canarias	121.805	74.993	37.753	9.059		780,9
Cantabria	30.256	24.031	5.386	839		855,3
Castilla La Mancha	126.211	94.688	26.345	5.178		845,8
Castilla León	121.876	94.292	23.786	3.799		837,1
Cataluña	437.215	341.122	85.772	10.322		914,6
C. Valenciana	288.813	206.271	68.374	14.168		847,4
Extremadura	70.049	38.334	20.292	3.661	7.762	772,0
Galicia	142.241	105.105	32.017	5.119		815,4
Madrid	331.213	274.253	50.568	6.392		887,7
Murcia	84.092	62.439	17.490	4.164		829,9
Navarra	36.508	30.383	5.437	688		956,3
Pais Vasco	107.215	90.219	15.804	1.191		957,8
La Rioja	17.380	14.395	2.583	402		899,7
Ceuta	3.708	1.714	1.658	335		876,7
Melilla	3.291	1.645	1.317	330		813,5
TOTAL NACIONAL	2.642.979	1.903.700	576.213	100.603	62.462	861,9

Fuente: Datos provisionales del Servicio Público de Empleo Estatal

Notas:

Gastos contabilizados en el mes de noviembre y devengados en el mes de octubre.

Los gastos incluyen las cotizaciones a la Seguridad Social

Los gastos de subsidio por desempleo incluyen los de Renta Agraria

Las cuantías medias de prestación contributiva percibidas por beneficiario no incluyen las cotizaciones a la S. Social y corresponden a la cuantía bruta reconocida por mes (30 días de prestación).

La cuantía media de las prestaciones asistenciales (subsidijs, renta agraria y renta activa de inserción), es del 80% del IPREM= 426,00 euros (14,20 € x 30 días)

TOTAL NACIONAL DE GASTOS DE PRESTACIONES DE DESEMPLEO

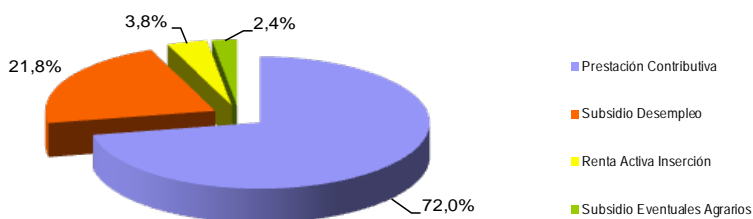

CUANTÍA MEDIA PRESTACIÓN CONTRIBUTIVA POR BENEFICIARIO

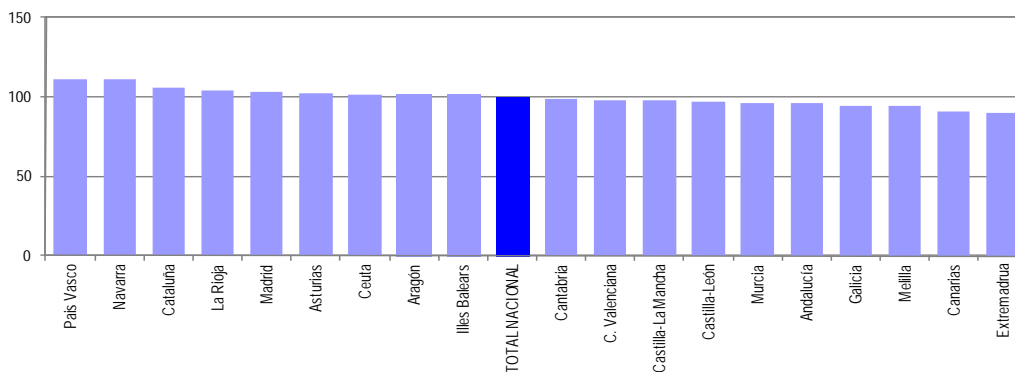

OCTUBRE 2012

SÍNTESIS DE DATOS NACIONALES DE BENEFICIARIOS DE PRESTACIONES POR DESEMPLEO EXTRANJEROS

	2010	2011	INCREMENTO 2011 S/ 2010 (%)	2012	INCREMENTO 2012 S/ 2011 (%)
Nº DE BENEFICIARIOS	421.481	358.405	-15,0	318.887	-11,0
Prestación Contributiva	170.420	157.034	-7,9	143.281	-8,8
Subsidio	234.058	170.477	-27,2	141.771	-16,8
Renta Activa de Inserción	14.411	28.248	96,0	31.253	10,6
Subsidio Eventuales Agrarios	2.592	2.646	2,1	2.582	-2,4
ENTORNO COMUNITARIO	122.476	112.458	-8,2	110.764	-1,5
ENTORNO NO COMUNITARIO	299.005	245.947	-17,7	208.123	-15,4
% SOBRE TOTAL BENEFICIARIOS	14,40	12,84	-10,8	10,94	-14,8
Prestación Contributiva	12,46	12,05	-3,3	10,49	-13,0
Subsidio	18,56	15,07	-18,8	12,08	-19,9
Renta Activa de Inserción	10,42	13,73	31,9	13,44	-2,2
Subsidio Eventuales Agrarios	1,62	1,75	7,7	1,81	3,3
% BENEFICIARIOS s/DEMANDANTES DE EMPLEO EXTRANJEROS	71,07	58,20	-18,1	39,53	-32,1
GASTO (Miles de Euros) (1)	288.492	253.103	-12,3	230.129	-9,1
Prestación Contributiva	178.277	163.253	-8,4	152.861	-6,4
Subsidio	103.329	77.563	-24,9	63.769	-17,8
Renta Activa de Inserción	5.734	11.095	93,5	12.347	11,3
Subsidio Eventuales Agrarios	1.152	1.192	3,5	1.152	-3,4
% S/GASTO TOTAL PRESTACIONES	11,2	10,3	-8,0	8,7	-15,5

(1) Datos estimados.

Fuente: Datos provisionales del Servicio Público de Empleo Estatal correspondientes al mes de octubre de cada año.

Notas:

En el entorno comunitario se incluyen los países de la UE, inclusive los de régimen transitorio, los del Espacio Económico Europeo (Liechtenstein, Islandia y Noruega) y la Confederación Suiza.

SÍNTESIS DE DATOS NACIONALES DE BENEFICIARIOS DE PRESTACIONES POR DESEMPLEO EXTRANJEROS

Nº DE BENEFICIARIOS

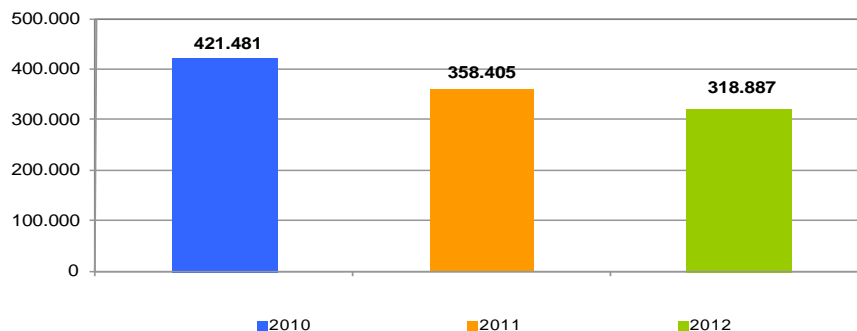

% s/ TOTAL BENEFICIARIOS

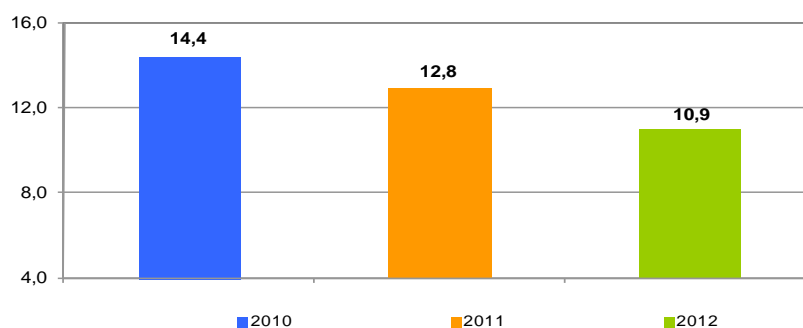

% BENEFICIARIOS s/ DEMANDANTES EMPLEO EXTRANJEROS

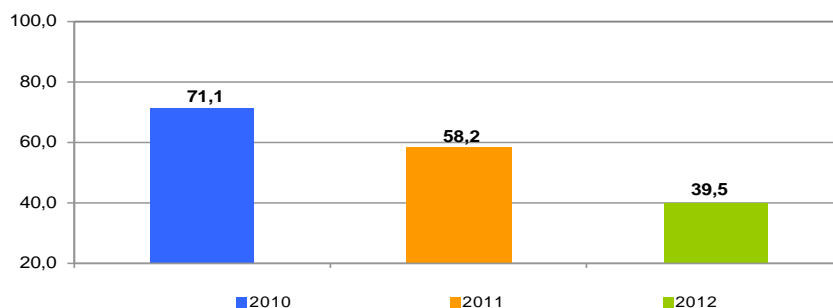

SÍNTESIS DE DATOS NACIONALES DE BENEFICIARIOS DE PRESTACIONES POR DESEMPLEO EXTRANJEROS

EVOLUCIÓN DEL GASTO DE BENEFICIARIOS EXTRANJEROS

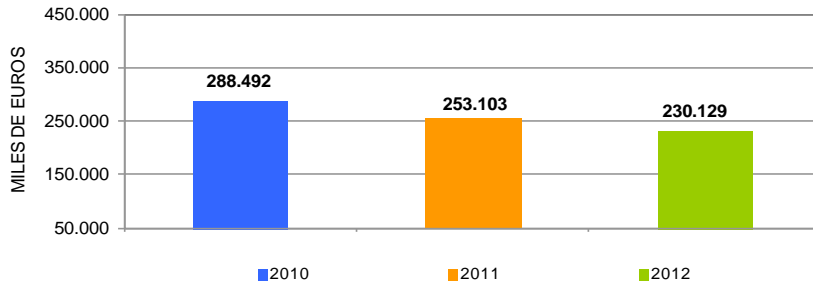

DISTRIBUCIÓN DEL GASTO DE BENEFICIARIOS EXTRANJEROS POR TIPO DE PRESTACIÓN (%)

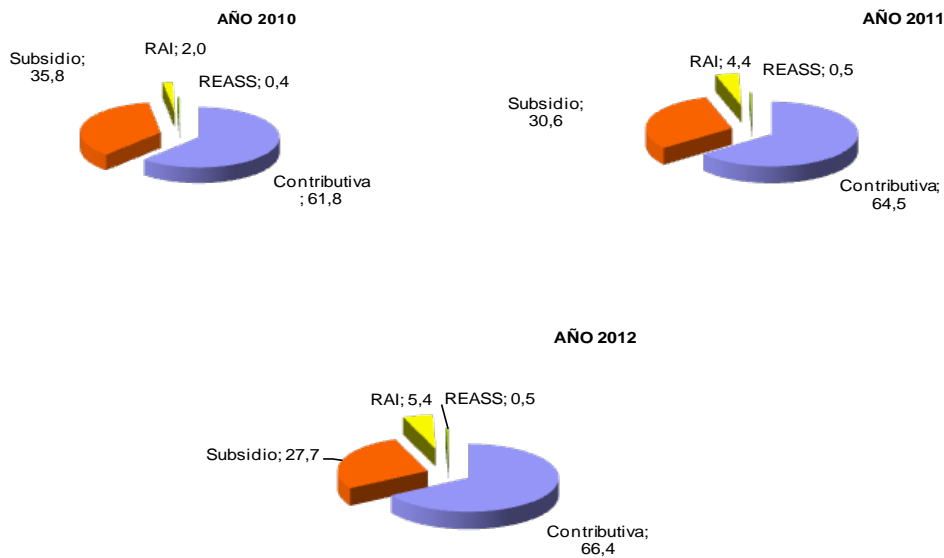

EVOLUCIÓN % GASTO BENEFICIARIOS EXTRANJEROS S/GASTO TOTAL EN PRESTACIONES

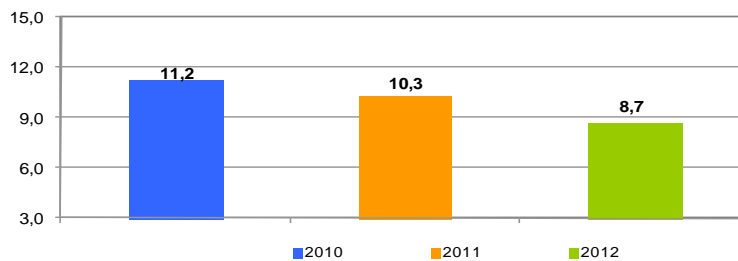

OCTUBRE 2012

DISTRIBUCIÓN DE LOS BENEFICIARIOS EXTRANJEROS POR PROVINCIAS

	Beneficiarios extranjeros			%
	Total	Paises comunitarios	Paises no comunitarios	
Araba/Álava	1.691	342	1.349	0,53
Albacete	2.263	949	1.314	0,71
Alicante	14.121	5.394	8.727	4,43
Almería	10.585	3.995	6.590	3,32
Ávila	1.140	423	717	0,36
Badajoz	1.474	759	715	0,46
Illes Balears	10.942	4.126	6.816	3,43
Barcelona	51.008	8.930	42.078	16,00
Burgos	2.496	1.433	1.063	0,78
Cáceres	1.387	331	1.056	0,44
Cádiz	2.570	904	1.666	0,81
Castellón	8.243	5.123	3.120	2,59
Ciudad Real	3.224	1.903	1.321	1,01
Córdoba	1.251	477	774	0,39
A Coruña	2.265	708	1.557	0,71
Cuenca	2.250	1.385	865	0,71
Girona	11.311	2.558	8.753	3,55
Granada	3.846	1.446	2.400	1,21
Guadalajara	3.124	1.591	1.533	0,98
Gipuzkoa	2.437	809	1.628	0,76
Huelva	3.145	1.848	1.297	0,99
Huesca	2.251	1.318	933	0,71
Jaén	1.406	334	1.072	0,44
León	1.655	721	934	0,52
Lleida	6.087	2.303	3.784	1,91
La Rioja	2.758	1.133	1.625	0,87
Lugo	1.182	440	742	0,37
Madrid	51.754	18.533	33.221	16,23
Málaga	10.399	3.963	6.436	3,26
Murcia	12.707	2.263	10.444	3,99
Navarra	4.498	1.572	2.926	1,41
Ourense	1.019	621	398	0,32
Asturias	3.245	1.243	2.002	1,02
Palencia	487	195	292	0,15
Las Palmas	8.079	2.583	5.496	2,53
Pontevedra	2.822	1.097	1.725	0,89
Salamanca	1.129	498	631	0,35
S.C.Tenerife	6.579	2.674	3.905	2,06
Cantabria	2.406	767	1.639	0,75
Segovia	1.445	901	544	0,45
Sevilla	4.277	1.357	2.920	1,34
Soria	817	342	475	0,26
Tarragona	10.695	3.618	7.077	3,35
Teruel	1.592	747	845	0,50
Toledo	5.830	2.720	3.110	1,83
Valencia	16.262	6.606	9.656	5,10
Valladolid	2.005	1.120	885	0,63
Bizkaia	3.487	874	2.613	1,09
Zamora	619	394	225	0,19
Zaragoza	8.744	4.366	4.378	2,74
Ceuta	739	8	731	0,23
Melilla	1.139	19	1.120	0,36
TOTAL NACIONAL	318.887	110.764	208.123	100,00

DISTRIBUCIÓN DE LOS BENEFICIARIOS EXTRANJEROS POR COMUNIDADES AUTÓNOMAS

	TOTAL					COMUNITARIOS					NO COMUNITARIOS				
	Prestaciones R.D.Leg. 1/94		REASS	RAI	Total	Prestaciones R.D.Leg. 1/94		REASS	RAI	Total	Prestaciones R.D.Leg. 1/94		REASS	RAI	Total
	Contrib.	Subsidio				Contrib.	Subsidio				Contrib.	Subsidio			
	Contrib.	Subsidio				Contrib.	Subsidio				Contrib.	Subsidio			
Andalucía	14.235	15.846	1.918	5.480	37.479	6.432	5.799	171	1.922	14.324	7.803	10.047	1.747	3.558	23.155
Aragón	6.262	5.393		932	12.587	3.471	2.602		358	6.431	2.791	2.791		574	6.156
Asturias	1.338	1.578		329	3.245	561	567		115	1.243	777	1.011		214	2.002
Illes Balears	4.813	5.518		611	10.942	1.974	1.953		199	4.126	2.839	3.565		412	6.816
Canarias	6.165	6.541		1.952	14.658	2.491	2.136		630	5.257	3.674	4.405		1.322	9.401
Cantabria	1.075	1.114		217	2.406	389	311		67	767	686	803		150	1.639
Castilla-La Mancha	6.918	8.125		1.648	16.691	3.795	4.082		671	8.548	3.123	4.043		977	8.143
Castilla-León	5.391	5.190		1.212	11.793	2.955	2.480		592	6.027	2.436	2.710		620	5.766
Cataluña	36.142	36.114		6.845	79.101	10.654	5.975		780	17.409	25.488	30.139		6.065	61.692
C. Valenciana	15.446	17.921		5.259	38.626	7.425	7.760		1.938	17.123	8.021	10.161		3.321	21.503
Extremadura	824	1.032	664	341	2.861	448	461	18	163	1.090	376	571	646	178	1.771
Galicia	3.111	3.290		887	7.288	1.395	1.103		368	2.866	1.716	2.187		519	4.422
Madrid	26.793	21.650		3.311	51.754	10.249	7.358		926	18.533	16.544	14.292		2.385	33.221
Murcia	7.125	4.787		795	12.707	1.159	825		279	2.263	5.966	3.962		516	10.444
Navarra	2.113	1.986		399	4.498	874	559		139	1.572	1.239	1.427		260	2.926
País Vasco	3.783	3.421		411	7.615	1.302	650		73	2.025	2.481	2.771		338	5.590
La Rioja	1.448	1.038		272	2.758	657	394		82	1.133	791	644		190	1.625
Ceuta	106	520		113	739	3	2		3	8	103	518		110	731
Melilla	193	707		239	1.139	8	6		5	19	185	701		234	1.120
TOTAL	143.281	141.771	2.582	31.253	318.887	56.242	45.023	189	9.310	110.764	87.039	96.748	2.393	21.943	208.123

BENEFICIARIOS EXTRANJEROS COMUNITARIOS (%)

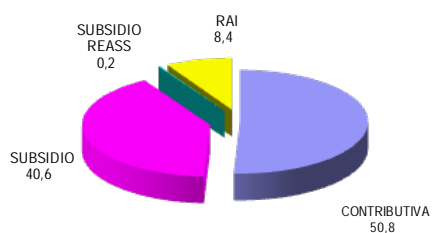

BENEFICIARIOS EXTRANJEROS NO COMUNITARIOS (%)

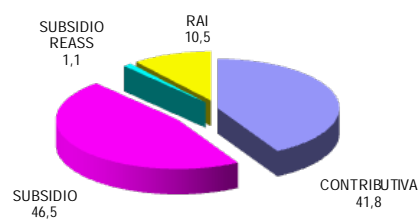

OCTUBRE 2012

RELACIÓN DE LOS 60 PAÍSES CON MAYOR PROPORCIÓN DE BENEFICIARIOS DE PRESTACIONES POR DESEMPLEO EXTRANJEROS DEL TOTAL DE PAÍSES

	Beneficiarios extranjeros	% s/Total de beneficiarios extranjeros
MARRUECOS	63.152	19,80
RUMANIA	56.446	17,70
ECUADOR	26.326	8,26
COLOMBIA	18.771	5,89
BULGARIA	12.896	4,04
ITALIA	10.224	3,21
BOLIVIA	9.205	2,89
PERÚ	8.899	2,79
PORTUGAL	8.664	2,72
UCRANIA	7.102	2,23
ARGENTINA	6.979	2,19
DOMINICANA, REPÚBLICA	5.839	1,83
POLONIA	5.107	1,60
SENEGAL	4.553	1,43
CUBA	4.120	1,29
BRASIL	4.060	1,27
PAKISTÁN	4.004	1,26
ARGELIA	3.878	1,22
FRANCIA	3.712	1,16
REINO UNIDO	3.607	1,13
ALEMANIA	3.528	1,11
VENEZUELA	2.988	0,94
URUGUAY	2.921	0,92
RUSSIA, FEDERACION DE	2.878	0,90
NIGERIA	2.724	0,85
CHINA	2.360	0,74
CHILE	2.292	0,72
PARAGUAY	2.208	0,69
MALÍ	2.100	0,66
GAMBIA	2.056	0,65
GHANA	1.826	0,57
LITUANIA	1.457	0,46
MOLDAVIA, REPÚBLICA DE	1.413	0,44
INDIA	1.201	0,38
FILIPINAS	1.186	0,37
MAURITANIA	1.168	0,37
GUINEA	1.133	0,36
HOLANDA - PAISES BAJOS	999	0,31
ARMENIA	942	0,30
HONDURAS	860	0,27
BÉLGICA	803	0,25
MÉJICO	750	0,24
GEORGIA	715	0,22
GUINEA BISSAU	512	0,16
CHECA, REPÚBLICA	489	0,15
ESLOVAQUIA	487	0,15
BANGLADESH	458	0,14
GUINEA ECUATORIAL	450	0,14
HUNGRÍA	425	0,13
CAMERÚN	418	0,13
ESTADOS UNIDOS	368	0,12
SUECIA	363	0,11
NICARAGUA	278	0,09
COSTA DE MARFIL	273	0,09
IRLANDA	263	0,08
CABO VERDE	242	0,08
AUSTRIA	231	0,07
BIELORUSIA - BELARUS	211	0,07
CONGO	202	0,06
EL SALVADOR	197	0,06
RESTO	4.968	1,56
TOTAL	318.887	100,00

OCTUBRE 2012

EVOLUCIÓN MENSUAL DEL GASTO DE PRESTACIONES

Datos provisionales.

Gastos contabilizados en el mes de noviembre y devengados en el mes de octubre, incluyen las cotizaciones a la Seguridad Social

MESES	AÑO 2011			AÑO 2012		
	GASTO DE PRESTACIONES (Miles de euros)	% DE VARIACIÓN		GASTO DE PRESTACIONES (Miles de euros)	% DE VARIACIÓN	
		MENSUAL	ANUAL		MENSUAL	ANUAL
ENERO	2.691.938	2,83	-7,91	2.706.031	4,72	0,52
FEBRERO	2.631.550	-2,24	-9,07	2.720.905	0,55	3,40
MARZO	2.564.701	-2,54	-9,86	2.673.470	-1,74	4,24
ABRIL	2.459.564	-4,10	-10,80	2.621.103	-1,96	6,57
MAYO	2.397.474	-2,52	-9,89	2.596.970	-0,92	8,32
JUNIO	2.363.411	-1,42	-8,50	2.543.832	-2,05	7,63
JULIO	2.400.315	1,56	-7,11	2.593.594	1,96	8,05
AGOSTO	2.456.472	2,34	-5,78	2.651.398	2,23	7,94
SEPTIEMBRE	2.417.075	-1,60	-5,72	2.589.710	-2,33	7,14
OCTUBRE	2.461.390	1,83	-4,36	2.642.979	2,06	7,38
NOVIEMBRE	2.567.975	4,33	-2,29			
DICIEMBRE	2.583.948	0,62	-1,30			

EVOLUCIÓN MENSUAL DEL GASTO MEDIO POR BENEFICIARIO DE PRESTACIONES

No se incluyen los gastos del subsidio para trabajadores eventuales agrarios (REASS)

MESES	AÑO 2011			AÑO 2012		
	GASTO MEDIO POR BENEFICIARIO	% DE VARIACIÓN		GASTO MEDIO POR BENEFICIARIO	% DE VARIACIÓN	
		MENSUAL	ANUAL		MENSUAL	ANUAL
ENERO	903,58	1,30	-4,72	921,44	1,49	1,98
FEBRERO	902,51	-0,12	-2,67	923,25	0,20	2,30
MARZO	897,86	-0,52	-1,92	921,70	-0,17	2,66
ABRIL	896,72	-0,13	-0,26	919,25	-0,27	2,51
MAYO	899,65	0,33	0,04	918,96	-0,03	2,15
JUNIO	887,96	-1,30	-0,42	905,62	-1,45	1,99
JULIO	894,16	0,70	0,27	909,66	0,45	1,73
AGOSTO	906,83	1,42	1,56	917,88	0,90	1,22
SEPTIEMBRE	915,16	0,92	0,29	937,68	2,16	2,46
OCTUBRE	906,94	-0,90	0,26	930,73	-0,74	2,62
NOVIEMBRE	912,66	0,63	1,14			
DICIEMBRE	907,93	-0,52	1,78			

OCTUBRE 2012

EVOLUCIÓN MENSUAL SOLICITUDES DE PRESTACIONES

MESES	AÑO 2011			AÑO 2012		
	SOLICITUDES DE PRESTACIONES	% DE VARIACIÓN		SOLICITUDES POR PRESTACIONES	% DE VARIACIÓN	
		MENSUAL	ANUAL		MENSUAL	ANUAL
ENERO	925.433	6,63	-10,10	930.981	11,32	0,60
FEBRERO	809.067	-12,57	-14,03	871.104	-6,43	7,67
MARZO	852.383	5,35	-15,46	865.154	-0,68	1,50
ABRIL	755.237	-11,40	-19,87	882.865	2,05	16,90
MAYO	799.508	5,86	-12,62	965.570	9,37	20,77
JUNIO	807.944	1,06	-16,64	949.762	-1,64	17,55
JULIO	831.242	2,88	-15,25	1.026.710	8,10	23,52
AGOSTO	750.320	-9,74	1,21	843.776	-17,82	12,46
SEPTIEMBRE	820.062	9,29	2,57	861.089	2,05	5,00
OCTUBRE	905.806	10,46	-7,95	1.121.240	30,21	23,78
NOVIEMBRE	948.798	4,75	-3,08			
DICIEMBRE	836.297	-11,86	-3,64			

EVOLUCIÓN MENSUAL DE BENEFICIARIOS DE PRESTACIONES

MESES	AÑO 2011			AÑO 2012		
	BENEFICIARIOS	% DE VARIACIÓN		BENEFICIARIOS	% DE VARIACIÓN	
		MENSUAL	ANUAL		MENSUAL	ANUAL
ENERO	3.054.761	1,30	-3,35	3.012.045	2,90	-1,40
FEBRERO	2.993.023	-2,02	-6,50	3.023.142	0,37	1,01
MARZO	2.931.261	-2,06	-8,02	2.972.993	-1,66	1,42
ABRIL	2.816.346	-3,92	-10,45	2.922.384	-1,70	3,77
MAYO	2.740.217	-2,70	-9,78	2.899.150	-0,80	5,80
JUNIO	2.737.100	-0,11	-8,04	2.881.379	-0,61	5,27
JULIO	2.759.194	0,81	-7,29	2.922.786	1,44	5,93
AGOSTO	2.784.900	0,93	-7,14	2.960.260	1,28	6,30
SEPTIEMBRE	2.720.661	-2,31	-5,96	2.836.592	-4,18	4,26
OCTUBRE	2.791.065	2,59	-4,66	2.915.546	2,78	4,46
NOVIEMBRE	2.892.197	3,62	-3,41			
DICIEMBRE	2.927.098	1,21	-2,93			

EVOLUCIÓN MENSUAL DEL PLAZO DE RECONOCIMIENTO DE PRESTACIONES

MESES	AÑO 2011			AÑO 2012		
	PLAZO DE RECONOCIMIENTO	% DE VARIACIÓN		PLAZO DE RECONOCIMIENTO	% DE VARIACIÓN	
		MENSUAL	ANUAL		MENSUAL	ANUAL
ENERO	3,00	0,00	-50,00	2,00	100,00	-33,33
FEBRERO	2,00	-33,33	-50,00	2,00	0,00	0,00
MARZO	2,00	0,00	-33,33	2,00	0,00	0,00
ABRIL	1,00	-50,00	-50,00	2,28	13,99	127,98
MAYO	1,00	0,00	-50,00	1,62	-29,11	61,61
JUNIO	1,00	0,00	-50,00	1,73	7,17	73,19
JULIO	2,00	100,00	0,00	2,29	32,40	14,66
AGOSTO	2,00	0,00	-33,33	2,59	12,84	29,38
SEPTIEMBRE	2,00	0,00	-33,33	2,42	-6,55	20,92
OCTUBRE	2,00	0,00	-50,00	2,49	3,05	24,61
NOVIEMBRE	2,00	0,00	-33,33			
DICIEMBRE	1,00	-50,00	-66,67			