



GOBIERNO
DE ESPAÑA

MINISTERIO
DE EMPLEO
Y SEGURIDAD SOCIAL

SECRETARÍA DE ESTADO
DE LA SEGURIDAD SOCIAL

AFILIACIÓN DE EXTRANJEROS A LA SEGURIDAD SOCIAL



MAYO 2015

AFILIACIÓN MEDIA DE EXTRANJEROS A LA SEGURIDAD SOCIAL

INDICE	
	Página
Distribución por regímenes.	3
Afiliación por regímenes, provincias y CC.AA - Unión Europea -	4
Afiliación por regímenes, provincias y CC.AA - NO Unión Europea -	5
Afiliación por regímenes, provincias y CC.AA - TOTAL -	6
Afiliación media por CC.AA (gráfico)	7
Afiliación por género, provincias y CC.AA	8
Evolución de la afiliación media de extranjeros	9
Evolución de la afiliación de extranjeros por provincias y CC.AA	10
Distribución por sectores de actividad (Reg. General)	11
Distribución por sectores de actividad (Reg. Autónomos)	12
Distribución por países de procedencia	13
CC.AA.	
ANDALUCÍA	14
ARAGÓN	17
ASTURIAS	20
I. BALEARES	23
CANARIAS	26
CANTABRIA	29
CAST-LEÓN	32
CAST-MANCHA	35
CATALUÑA	38
C. VALENCIANA	41
EXTREMADURA	44
GALICIA	47
MADRID	50
MURCIA	53
NAVARRA	56
PAÍS VASCO	59
LA RIOJA	62
CEUTA	65
MELILLA	68

AFILIACIÓN DE EXTRANJEROS DISTRIBUCIÓN POR RÉGIMENES

Media mayo 2015

	TOTAL GENERAL	General (1)	S.E. Agrario	S.E. Hogar	AUTÓNOMOS	MAR	CARBÓN	TOTAL
DE LA UNIÓN EUROPEA	567.139	431.886	84.344	50.909	122.677	1.122	261	691.200
DE PAÍSES NO UNIÓN EUROPEA	836.721	540.263	140.227	156.231	132.040	3.249	7	972.017
TOTAL EXTRANJEROS	1.403.860	972.149	224.572	207.139	254.717	4.371	268	1.663.217

(1) No se incluyen los afiliados de los Sistemas Especiales Agrario y Hogar

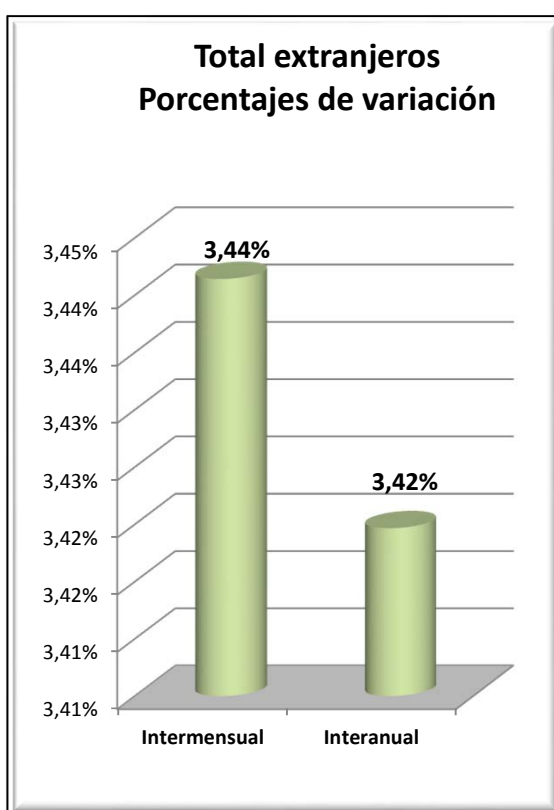
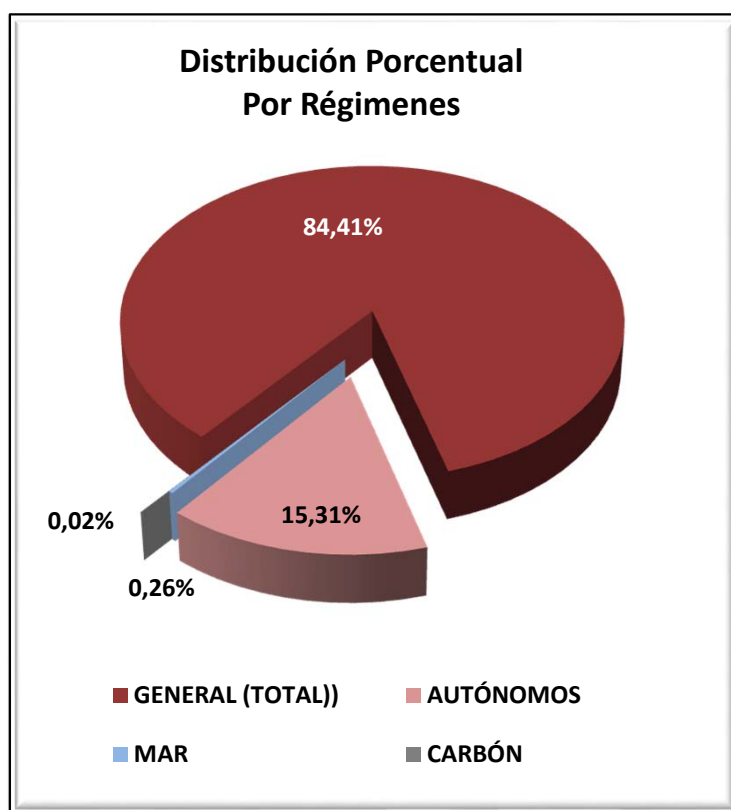

VARIACIONES MENSUALES POR RÉGIMENES (total extranjeros)

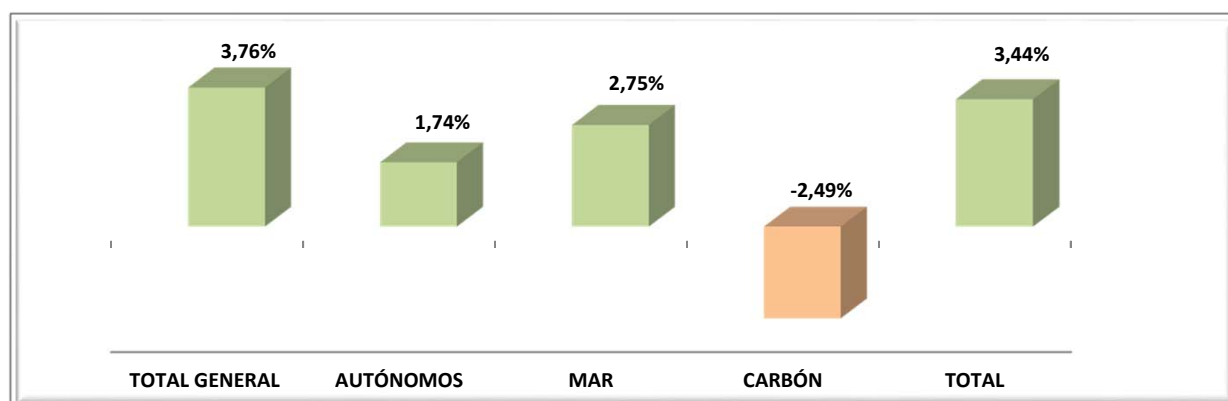

EXTRANJEROS PROCEDENTES DE PAISES DE LA UNIÓN EUROPEA

Media mayo 2015

	TOTAL GENERAL	General (1)	S.E. Agrario	S.E. Hogar	AUTÓNOMOS	MAR	CARBÓN	TOTAL
Almería	14.627	8.507	5.634	485	2.128	8	0	16.763
Cádiz	2.647	2.378	157	112	1.357	12	0	4.016
Córdoba	3.127	1.186	1.786	155	276	0	0	3.403
Granada	5.819	3.242	2.372	205	1.275	0	0	7.094
Huelva	31.470	2.120	29.074	275	608	27	0	32.105
Jaén	1.242	781	390	71	219	0	0	1.461
Málaga	18.126	16.557	747	823	10.608	23	0	28.756
Sevilla	8.674	4.953	3.296	424	1.070	3	0	9.746
ANDALUCÍA	85.731	39.724	43.456	2.551	17.542	74	0	103.346
Huesca	7.202	3.589	3.162	450	510	0	0	7.712
Teruel	2.942	2.218	451	273	324	0	82	3.347
Zaragoza	19.053	12.700	3.598	2.755	2.573	0	0	21.625
ARAGÓN	29.197	18.507	7.211	3.479	3.406	0	82	32.684
ASTURIAS	4.315	3.164	108	1.043	961	43	167	5.486
ILLES BALEARS	31.939	30.176	181	1.583	12.520	158	0	44.617
Las Palmas	13.572	12.989	468	116	6.303	134	0	20.009
S.C.Tenerife	13.885	13.471	336	78	6.301	123	0	20.309
CANARIAS	27.457	26.460	803	193	12.605	257	0	40.318
CANTABRIA	2.961	2.435	77	449	724	20	0	3.705
Ávila	1.189	882	118	189	152	0	0	1.341
Burgos	5.908	4.738	420	751	690	0	0	6.598
León	2.032	1.619	211	202	435	0	13	2.480
Palencia	933	798	74	61	159	0	0	1.093
Salamanca	1.454	1.227	97	131	321	0	0	1.775
Segovia	3.618	2.614	670	333	384	0	0	4.002
Soria	1.445	1.194	129	123	155	0	0	1.601
Valladolid	4.801	3.372	826	604	501	0	0	5.302
Zamora	1.100	721	293	86	200	0	0	1.300
CASTILLA-LEÓN	22.481	17.164	2.838	2.479	2.997	0	13	25.491
Albacete	3.447	1.515	1.792	141	262	0	0	3.710
Ciudad Real	4.625	2.546	1.781	298	444	0	0	5.068
Cuenca	4.289	2.418	1.536	335	449	0	0	4.738
Guadalajara	5.080	3.923	510	647	732	0	0	5.813
Toledo	7.765	5.496	1.556	714	1.070	0	0	8.835
CAST.-LA MANCHA	25.206	15.897	7.175	2.134	2.957	0	0	28.163
Barcelona	62.772	60.866	236	1.671	14.486	43	0	77.300
Girona	10.659	10.078	220	361	4.094	56	0	14.809
Lleida	12.679	9.126	2.909	645	975	0	0	13.654
Tarragona	12.606	10.525	1.377	704	2.208	85	0	14.899
CATALUÑA	98.716	90.595	4.741	3.379	21.763	183	0	120.662
Alicante	24.000	21.453	1.720	828	10.950	46	0	34.996
Castellón	14.165	10.881	1.124	2.161	2.267	13	0	16.446
Valencia	27.657	19.562	5.679	2.416	5.982	12	0	33.652
C. VALENCIANA	65.823	51.896	8.522	5.405	19.200	71	0	85.093
Badajoz	3.323	1.686	1.445	193	452	0	0	3.775
Cáceres	1.740	755	908	77	263	0	0	2.003
EXTREMADURA	5.064	2.440	2.354	270	715	0	0	5.779
A Coruña	3.136	2.858	116	162	749	52	0	3.936
Lugo	1.564	1.124	339	102	285	48	0	1.898
Ourense	1.856	1.630	62	165	346	0	0	2.202
Pontevedra	3.816	3.603	70	143	976	105	0	4.897
GALICIA	10.372	9.214	587	571	2.356	205	0	12.932
C. DE MADRID	118.837	95.588	427	22.822	16.640	36	0	135.513
R. DE MURCIA	11.665	8.324	2.732	609	2.320	9	0	13.994
NAVARRA	7.734	5.752	822	1.160	1.725	0	0	9.459
Araba/Álava	2.535	1.839	479	216	380	0	0	2.915
Gipuzkoa	4.790	4.385	54	351	1.482	19	0	6.291
Bizkaia	5.985	4.498	242	1.245	1.512	49	0	7.546
PAÍS VASCO	13.309	10.722	775	1.813	3.374	68	0	16.751
LA RIOJA	6.220	3.715	1.536	968	769	0	0	6.989
CEUTA	39	39	0	0	28	0	0	67
MELILLA	74	74	0	0	76	0	0	150
TOTAL	567.139	431.886	84.344	50.909	122.677	1.122	261	691.200

(1) No se incluyen los afiliados de los Sistemas Especiales Agrario y Hogar

EXTRANJEROS PROCEDENTES DE PAISES NO PERTENECIENTES A LA UNIÓN EUROPEA

Media mayo 2015

	TOTAL GENERAL	General (1)	S.E. Agrario	S.E. Hogar	AUTÓNOMOS	MAR	CARBÓN	TOTAL
Almería	32.032	6.388	25.011	634	1.985	66	0	34.083
Cádiz	4.526	3.108	156	1.263	1.604	56	0	6.186
Córdoba	3.084	1.526	676	882	704	0	0	3.788
Granada	7.861	3.841	2.564	1.456	2.065	9	0	9.934
Huelva	16.689	1.294	14.994	401	715	54	0	17.457
Jaén	2.695	1.194	1.028	473	592	0	0	3.288
Málaga	23.289	16.332	950	6.006	6.292	106	0	29.686
Sevilla	11.964	7.232	749	3.982	2.781	3	0	14.747
ANDALUCÍA	102.140	40.915	46.129	15.097	16.736	293	0	119.168
Huesca	5.984	2.473	3.009	503	406	0	0	6.390
Teruel	1.926	1.251	500	175	199	0	1	2.126
Zaragoza	17.614	10.947	3.289	3.379	3.455	0	0	21.069
ARAGÓN	25.524	14.671	6.798	4.056	4.059	0	1	29.585
ASTURIAS	5.650	3.827	171	1.652	1.320	133	6	7.108
ILLES BALEARS	33.237	27.299	1.347	4.591	4.718	108	0	38.063
Las Palmas	17.894	15.150	628	2.117	3.246	144	0	21.285
S.C.Tenerife	12.234	10.392	729	1.113	2.543	110	0	14.888
CANARIAS	30.129	25.542	1.357	3.230	5.789	254	0	36.173
CANTABRIA	5.195	3.520	104	1.571	933	113	0	6.241
Ávila	1.076	749	90	237	198	0	0	1.274
Burgos	3.179	2.329	183	667	442	0	0	3.621
León	2.878	1.874	279	724	600	0	0	3.477
Palencia	1.213	770	205	238	217	0	0	1.430
Salamanca	2.079	1.430	73	577	460	0	0	2.539
Segovia	1.889	1.318	169	403	212	0	0	2.101
Soria	1.327	989	104	235	203	0	0	1.530
Valladolid	3.182	2.109	264	808	598	0	0	3.780
Zamora	639	390	132	117	148	0	0	787
CASTILLA-LEÓN	17.462	11.958	1.499	4.005	3.076	0	0	20.538
Albacete	4.085	1.675	1.923	487	477	0	0	4.562
Ciudad Real	2.911	1.623	816	473	700	0	0	3.611
Cuenca	2.394	1.401	663	330	402	0	0	2.796
Guadalajara	3.472	2.804	291	378	529	0	0	4.001
Toledo	6.734	5.010	671	1.053	1.456	0	0	8.190
CAST.-LA MANCHA	19.596	12.513	4.364	2.720	3.563	0	0	23.160
Barcelona	157.614	125.951	2.614	29.050	27.162	204	0	184.981
Girona	26.756	22.147	1.633	2.976	3.672	217	0	30.645
Lleida	14.915	8.483	5.701	732	1.291	0	0	16.206
Tarragona	19.411	14.616	2.889	1.907	2.769	189	0	22.369
CATALUÑA	218.696	171.196	12.837	34.664	34.894	610	0	254.200
Alicante	32.051	22.492	6.126	3.433	6.666	151	0	38.868
Castellón	7.476	4.788	2.227	460	1.499	129	0	9.103
Valencia	34.006	20.145	6.521	7.341	7.820	34	0	41.860
C. VALENCIANA	73.533	47.426	14.874	11.234	15.984	313	0	89.830
Badajoz	1.794	1.149	237	407	701	0	0	2.494
Cáceres	3.149	1.009	1.799	341	439	0	0	3.588
EXTREMADURA	4.943	2.158	2.036	748	1.140	0	0	6.083
A Coruña	5.000	3.483	152	1.365	1.174	281	0	6.455
Lugo	1.926	1.311	283	333	328	306	0	2.560
Ourense	1.374	983	19	371	374	0	0	1.748
Pontevedra	3.874	2.854	44	977	1.088	413	0	5.375
GALICIA	12.175	8.632	497	3.046	2.965	999	0	16.139
C. DE MADRID	173.030	123.935	561	48.534	25.228	22	0	198.280
R. DE MURCIA	65.483	16.963	43.224	5.296	4.041	107	0	69.631
NAVARRA	9.947	5.847	2.041	2.059	1.468	0	0	11.415
Araba/Álava	5.220	3.548	450	1.222	838	0	0	6.058
Gipuzkoa	9.277	5.566	188	3.522	1.260	108	0	10.644
Bizkaia	13.774	7.980	265	5.528	2.242	166	0	16.182
PAÍS VASCO	28.271	17.095	904	10.272	4.340	274	0	32.884
LA RIOJA	6.012	3.681	1.486	846	827	0	0	6.839
CEUTA	2.219	1.075	0	1.145	255	21	0	2.495
MELILLA	3.480	2.014	0	1.467	703	2	0	4.185
TOTAL	836.721	540.263	140.227	156.231	132.040	3.249	7	972.017

(1) No se incluyen los afiliados de los Sistemas Especiales Agrario y Hogar

TOTAL EXTRANJEROS

Media mayo 2015

	TOTAL GENERAL	General (1)	S.E. Agrario	S.E. Hogar	AUTÓNOMOS	MAR	CARBÓN	TOTAL
Almería	46.659	14.895	30.645	1.119	4.113	74	0	50.846
Cádiz	7.173	5.485	313	1.375	2.961	68	0	10.202
Córdoba	6.211	2.712	2.462	1.037	980	0	0	7.191
Granada	13.680	7.083	4.936	1.661	3.340	9	0	17.028
Huelva	48.158	3.414	44.068	676	1.323	81	0	49.562
Jaén	3.938	1.975	1.418	544	812	0	0	4.749
Málaga	41.415	32.889	1.697	6.829	16.899	128	0	58.443
Sevilla	20.637	12.186	4.045	4.406	3.850	6	0	24.494
ANDALUCÍA	187.871	80.639	89.584	17.648	34.277	366	0	222.515
Huesca	13.186	6.062	6.172	953	915	0	0	14.101
Teruel	4.868	3.469	951	448	522	0	83	5.473
Zaragoza	36.667	23.647	6.886	6.134	6.027	0	0	42.694
ARAGÓN	54.721	33.178	14.008	7.535	7.465	0	83	62.269
ASTURIAS	9.965	6.991	280	2.694	2.280	175	173	12.593
ILLES BALEARS	65.177	57.475	1.528	6.174	17.238	266	0	82.681
Las Palmas	31.466	28.138	1.096	2.233	9.550	278	0	41.294
S.C.Tenerife	26.119	23.863	1.065	1.191	8.844	233	0	35.196
CANARIAS	57.585	52.002	2.160	3.424	18.394	511	0	76.490
CANTABRIA	8.156	5.955	181	2.019	1.657	133	0	9.946
Ávila	2.265	1.631	207	426	350	0	0	2.615
Burgos	9.087	7.067	603	1.417	1.131	0	0	10.219
León	4.909	3.493	491	926	1.035	0	13	5.957
Palencia	2.146	1.568	279	299	376	0	0	2.522
Salamanca	3.534	2.656	170	707	781	0	0	4.314
Segovia	5.507	3.932	839	736	596	0	0	6.103
Soria	2.772	2.182	233	357	358	0	0	3.130
Valladolid	7.983	5.481	1.090	1.412	1.099	0	0	9.082
Zamora	1.739	1.111	425	204	348	0	0	2.087
CASTILLA-LEÓN	39.943	29.122	4.336	6.484	6.073	0	13	46.029
Albacete	7.533	3.190	3.715	628	739	0	0	8.271
Ciudad Real	7.536	4.168	2.597	771	1.144	0	0	8.680
Cuenca	6.682	3.819	2.199	664	851	0	0	7.533
Guadalajara	8.552	6.727	800	1.025	1.262	0	0	9.814
Toledo	14.499	10.506	2.227	1.767	2.525	0	0	17.025
CAST.-LA MANCHA	44.803	28.410	11.538	4.855	6.520	0	0	51.323
Barcelona	220.386	186.816	2.850	30.720	41.648	247	0	262.281
Girona	37.414	32.225	1.853	3.337	7.766	273	0	45.453
Lleida	27.594	17.608	8.609	1.376	2.266	0	0	29.860
Tarragona	32.018	25.141	4.266	2.610	4.976	274	0	37.268
CATALUÑA	317.412	261.790	17.578	38.043	56.657	794	0	374.862
Alicante	56.052	43.946	7.846	4.260	17.616	196	0	73.864
Castellón	21.641	15.669	3.351	2.621	3.766	141	0	25.549
Valencia	61.663	39.707	12.199	9.757	13.802	46	0	75.511
C. VALENCIANA	139.356	99.321	23.396	16.638	35.184	384	0	174.924
Badajoz	5.117	2.835	1.682	600	1.153	0	0	6.270
Cáceres	4.889	1.764	2.708	418	702	0	0	5.592
EXTREMADURA	10.006	4.599	4.390	1.018	1.855	0	0	11.861
A Coruña	8.136	6.341	268	1.527	1.923	333	0	10.392
Lugo	3.490	2.435	621	435	613	354	0	4.458
Ourense	3.230	2.613	81	536	720	0	0	3.950
Pontevedra	7.690	6.457	114	1.119	2.064	517	0	10.272
GALICIA	22.546	17.846	1.084	3.617	5.321	1.204	0	29.071
C. DE MADRID	291.867	219.523	988	71.356	41.869	57	0	333.793
R. DE MURCIA	77.148	25.287	45.956	5.905	6.360	116	0	83.624
NAVARRA	17.681	11.599	2.863	3.219	3.193	0	0	20.874
Araba/Álava	7.755	5.388	929	1.438	1.218	0	0	8.972
Gipuzkoa	14.066	9.951	242	3.873	2.742	127	0	16.935
Bizkaia	19.759	12.478	507	6.774	3.755	215	0	23.728
PAÍS VASCO	41.580	27.816	1.679	12.085	7.714	342	0	49.636
LA RIOJA	12.232	7.396	3.022	1.814	1.596	0	0	13.829
CEUTA	2.258	1.114	0	1.145	283	21	0	2.562
MELILLA	3.554	2.087	0	1.467	779	2	0	4.335
TOTAL	1.403.860	972.149	224.572	207.139	254.717	4.371	268	1.663.217

(1) No se incluyen los afiliados de los Sistemas Especiales Agrario y Hogar

AFILIACIÓN DE EXTRANJEROS

Distribución por Comunidades Autónomas

Media mayo 2015

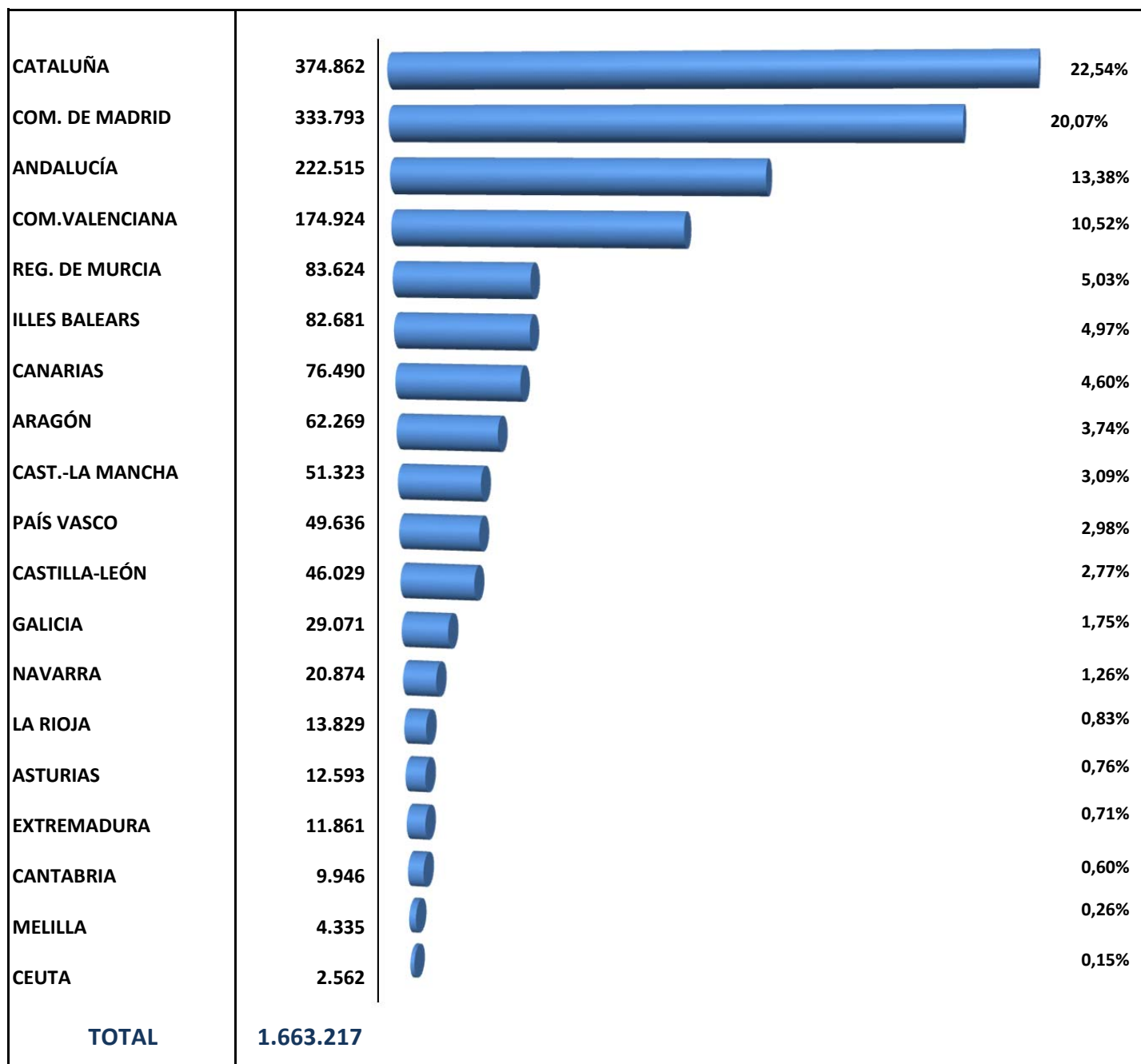

AFILIACIÓN DE EXTRANJEROS. DISTRIBUCIÓN POR GÉNERO

Media mayo 2015

	UNION EUROPEA			NO UNION EUROPEA			TOTAL EXTRANJEROS		
	HOMBRES	MUJERES	TOTAL	HOMBRES	MUJERES	TOTAL	HOMBRES	MUJERES	TOTAL
Almería	8.822	7.942	16.763	25.787	8.296	34.083	34.609	16.238	50.846
Cádiz	2.187	1.829	4.016	3.301	2.884	6.186	5.489	4.713	10.202
Córdoba	1.943	1.460	3.403	1.903	1.885	3.788	3.846	3.345	7.191
Granada	3.748	3.346	7.094	5.706	4.228	9.934	9.454	7.574	17.028
Huelva	8.104	24.001	32.105	11.667	5.791	17.457	19.771	29.791	49.562
Jaén	824	638	1.461	1.989	1.298	3.288	2.813	1.936	4.749
Málaga	14.479	14.277	28.756	14.459	15.228	29.686	28.938	29.505	58.443
Sevilla	5.647	4.100	9.746	6.880	7.867	14.747	12.527	11.967	24.494
ANDALUCÍA	45.754	57.592	103.346	71.692	47.476	119.168	117.446	105.068	222.515
Huesca	4.233	3.479	7.712	4.927	1.463	6.390	9.160	4.942	14.101
Teruel	1.833	1.515	3.347	1.560	566	2.126	3.393	2.080	5.473
Zaragoza	10.833	10.792	21.625	11.895	9.174	21.069	22.728	19.967	42.694
ARAGÓN	16.899	15.786	32.684	18.382	11.203	29.585	35.280	26.989	62.269
ASTURIAS	2.703	2.783	5.486	3.238	3.869	7.108	5.941	6.653	12.593
ILLES BALEARS	22.491	22.126	44.617	22.605	15.458	38.063	45.096	37.585	82.681
Las Palmas	9.994	10.015	20.009	12.443	8.842	21.285	22.438	18.857	41.294
S.C.Tenerife	10.237	10.071	20.309	8.198	6.690	14.888	18.435	16.761	35.196
CANARIAS	20.231	20.086	40.318	20.641	15.531	36.173	40.873	35.618	76.490
CANTABRIA	2.069	1.636	3.705	2.821	3.420	6.241	4.890	5.056	9.946
Ávila	680	661	1.341	651	624	1.274	1.331	1.284	2.615
Burgos	3.728	2.870	6.598	2.013	1.607	3.621	5.742	4.477	10.219
León	1.431	1.049	2.480	1.688	1.789	3.477	3.119	2.838	5.957
Palencia	698	394	1.093	793	637	1.430	1.491	1.031	2.522
Salamanca	1.017	758	1.775	1.228	1.312	2.539	2.244	2.070	4.314
Segovia	2.048	1.954	4.002	1.170	931	2.101	3.218	2.885	6.103
Soria	1.004	596	1.601	872	658	1.530	1.876	1.254	3.130
Valladolid	2.924	2.378	5.302	1.902	1.878	3.780	4.825	4.256	9.082
Zamora	750	550	1.300	426	361	787	1.176	911	2.087
CASTILLA-LEÓN	14.280	11.211	25.491	10.742	9.796	20.538	25.022	21.007	46.029
Albacete	2.263	1.446	3.710	2.945	1.617	4.562	5.209	3.063	8.271
Ciudad Real	3.129	1.940	5.068	2.151	1.460	3.611	5.280	3.400	8.680
Cuenca	2.716	2.022	4.738	1.599	1.196	2.796	4.315	3.218	7.533
Guadalajara	2.946	2.867	5.813	2.542	1.460	4.001	5.487	4.327	9.814
Toledo	5.454	3.381	8.835	5.033	3.156	8.190	10.487	6.538	17.025
CAST.-LA MANCHA	16.507	11.656	28.163	14.271	8.889	23.160	30.778	20.545	51.323
Barcelona	42.448	34.852	77.300	101.991	82.989	184.981	144.440	117.841	262.281
Girona	8.121	6.688	14.809	18.895	11.750	30.645	27.016	18.437	45.453
Lleida	7.690	5.965	13.654	12.276	3.930	16.206	19.966	9.894	29.860
Tarragona	7.911	6.987	14.899	14.139	8.230	22.369	22.051	15.217	37.268
CATALUÑA	66.170	54.492	120.662	147.302	106.899	254.200	213.472	161.390	374.862
Alicante	17.987	17.009	34.996	22.750	16.118	38.868	40.737	33.127	73.864
Castellón	7.912	8.533	16.446	6.087	3.016	9.103	14.000	11.549	25.549
Valencia	18.631	15.021	33.652	24.044	17.815	41.860	42.675	32.836	75.511
C. VALENCIANA	44.530	40.563	85.093	52.882	36.949	89.830	97.412	77.512	174.924
Badajoz	2.325	1.450	3.775	1.183	1.312	2.494	3.508	2.762	6.270
Cáceres	1.185	818	2.003	2.043	1.546	3.588	3.228	2.364	5.592
EXTREMADURA	3.510	2.269	5.779	3.225	2.857	6.083	6.735	5.126	11.861
A Coruña	2.449	1.488	3.936	2.986	3.470	6.455	5.434	4.957	10.392
Lugo	1.265	632	1.898	1.455	1.105	2.560	2.721	1.737	4.458
Ourense	1.404	798	2.202	755	993	1.748	2.159	1.791	3.950
Pontevedra	3.346	1.551	4.897	2.732	2.643	5.375	6.078	4.194	10.272
GALICIA	8.464	4.469	12.932	7.928	8.211	16.139	16.392	12.679	29.071
C. DE MADRID	66.163	69.350	135.513	91.325	106.955	198.280	157.488	176.305	333.793
R. DE MURCIA	7.824	6.170	13.994	48.130	21.501	69.631	55.954	27.671	83.624
NAVARRA	5.333	4.126	9.459	6.694	4.721	11.415	12.027	8.847	20.874
Araba/Álava	1.900	1.014	2.915	3.471	2.587	6.058	5.371	3.601	8.972
Gipuzkoa	4.009	2.281	6.291	4.745	5.899	10.644	8.754	8.181	16.935
Bizkaia	4.221	3.325	7.546	7.564	8.618	16.182	11.785	11.943	23.728
PAÍS VASCO	10.131	6.621	16.751	15.780	17.104	32.884	25.911	23.725	49.636
LA RIOJA	3.530	3.459	6.989	4.209	2.630	6.839	7.739	6.090	13.829
CEUTA	50	17	67	1.129	1.366	2.495	1.179	1.383	2.562
MELILLA	88	62	150	2.160	2.025	4.185	2.248	2.088	4.335
TOTAL	356.726	334.474	691.200	545.157	426.861	972.017	901.882	761.335	1.663.217

AFILIACIÓN DE EXTRANJEROS. EVOLUCIÓN POR REGÍMENES

	TOTAL GENERAL	AUTÓNOMOS	AGRARIO	MAR	CARBÓN	HOGAR	TOTAL
2.007							
mayo	1.483.814	188.797	153.594	4.796	704	163.523	1.995.229
2.008							
mayo	1.542.888	237.063	195.130	5.419	658	162.465	2.143.623
2.009							
mayo	1.286.019	207.074	243.235	5.299	720	174.877	1.917.223
2.010							
mayo	1.239.060	198.891	256.420	5.278	705	183.185	1.883.538
2.011							
mayo	1.184.204	206.191	264.602	5.077	605	182.665	1.843.344
2.012							
mayo	1.420.433 (1)	215.050	----	4.939	598	98.823	1.739.843
2.013							
enero	1.382.711 (1)	213.435	----	3.764	445	----	1.600.355
febrero	1.378.941 (1)	212.907	----	4.110	434	----	1.596.391
marzo	1.384.474 (1)	214.863	----	4.437	363	----	1.604.138
abril	1.396.628 (1)	217.776	----	4.559	313	----	1.619.275
mayo	1.425.521 (1)	220.935	----	4.633	301	----	1.651.390
junio	1.413.163 (1)	223.639	----	4.721	300	----	1.641.822
julio	1.403.226 (1)	224.541	----	4.823	312	----	1.632.903
agosto	1.379.391 (1)	223.138	----	4.765	316	----	1.607.609
septiembre	1.367.451 (1)	223.887	----	4.634	313	----	1.596.286
octubre	1.361.331 (1)	224.378	----	4.415	314	----	1.590.436
noviembre	1.316.982 (1)	223.671	----	4.213	306	----	1.545.170
diciembre	1.315.540 (1)	223.978	----	3.487	300	----	1.543.306
2.014							
enero	1.288.746 (1)	222.312	----	3.464	298	----	1.514.821
febrero	1.293.477 (1)	223.192	----	3.721	298	----	1.520.688
marzo	1.305.309 (1)	226.217	----	4.064	298	----	1.535.889
abril	1.328.633 (1)	230.440	----	4.251	297	----	1.563.621
mayo	1.369.005 (1)	234.566	----	4.356	294	----	1.608.221
junio	1.367.070 (1)	237.840	----	4.469	297	----	1.609.677
julio	1.356.792 (1)	239.095	----	4.584	293	----	1.600.764
agosto	1.339.292 (1)	238.618	----	4.632	281	----	1.582.823
septiembre	1.337.507 (1)	240.018	----	4.544	266	----	1.582.335
octubre	1.321.230 (1)	241.140	----	4.323	260	----	1.566.953
noviembre	1.304.225 (1)	240.701	----	4.212	260	----	1.549.398
diciembre	1.307.472 (1)	241.377	----	3.530	261	----	1.552.639
2.015							
enero	1.271.672 (1)	240.614	----	3.511	259	----	1.516.056
febrero	1.282.695 (1)	241.696	----	3.712	266	----	1.528.369
marzo	1.313.087 (1)	245.854	----	4.132	270	----	1.563.343
abril	1.352.992 (1)	250.362	----	4.254	275	----	1.607.883
mayo	1.403.860 (1)	254.717	----	4.371	268	----	1.663.217
junio							
julio							
agosto							
septiembre							
octubre							
noviembre							
diciembre							

(1) Incluye el S.E. Agrario y S.E. de Hogar

VARIACIÓN MENSUAL Y ANUAL POR PROVINCIAS Y CC.AA

	may-15	Variación mensual		Variación anual	
		Absoluta	en %	Absoluta	en %
Almería	50.846	-1.315	-2,52%	3.915	8,34%
Cádiz	10.202	274	2,76%	133	1,32%
Córdoba	7.191	846	13,34%	231	3,32%
Granada	17.028	350	2,10%	714	4,37%
Huelva	49.562	-2.576	-4,94%	4.845	10,84%
Jaén	4.749	-158	-3,23%	-508	-9,67%
Málaga	58.443	1.679	2,96%	2.636	4,72%
Sevilla	24.494	432	1,80%	-201	-0,81%
ANDALUCÍA	222.515	-467	-0,21%	11.765	5,58%
Huesca	14.101	4.266	43,38%	787	5,91%
Teruel	5.473	424	8,40%	201	3,81%
Zaragoza	42.694	4.400	11,49%	711	1,69%
ARAGÓN	62.269	9.090	17,09%	1.699	2,80%
ASTURIAS	12.593	85	0,68%	111	0,89%
ILLES BALEARS	82.681	13.688	19,84%	4.788	6,15%
Las Palmas	41.294	-614	-1,46%	1.277	3,19%
S.C.Tenerife	35.196	-195	-0,55%	1.373	4,06%
CANARIAS	76.490	-809	-1,05%	2.650	3,59%
CANTABRIA	9.946	188	1,92%	68	0,69%
Ávila	2.615	46	1,80%	-54	-2,04%
Burgos	10.219	672	7,04%	298	3,00%
León	5.957	190	3,29%	46	0,78%
Palencia	2.522	32	1,30%	128	5,33%
Salamanca	4.314	33	0,77%	84	2,00%
Segovia	6.103	188	3,18%	66	1,09%
Soria	3.130	118	3,92%	157	5,30%
Valladolid	9.082	561	6,58%	128	1,43%
Zamora	2.087	48	2,33%	-18	-0,85%
CASTILLA-LEÓN	46.029	1.888	4,28%	834	1,85%
Albacete	8.271	958	13,10%	184	2,28%
Ciudad Real	8.680	286	3,41%	166	1,94%
Cuenca	7.533	459	6,48%	213	2,92%
Guadalajara	9.814	245	2,56%	574	6,21%
Toledo	17.025	358	2,15%	640	3,90%
CAST.-LA MANCHA	51.323	2.305	4,70%	1.777	3,59%
Barcelona	262.281	5.237	2,04%	9.094	3,59%
Girona	45.453	2.144	4,95%	1.973	4,54%
Lleida	29.860	5.914	24,70%	1.085	3,77%
Tarragona	37.268	2.084	5,92%	1.175	3,25%
CATALUÑA	374.862	15.379	4,28%	13.326	3,69%
Alicante	73.864	2.203	3,07%	2.964	4,18%
Castellón	25.549	-327	-1,27%	1.400	5,80%
Valencia	75.511	-163	-0,21%	2.540	3,48%
C. VALENCIANA	174.924	1.713	0,99%	6.903	4,11%
Badajoz	6.270	483	8,35%	286	4,78%
Cáceres	5.592	662	13,43%	-65	-1,14%
EXTREMADURA	11.861	1.145	10,69%	221	1,90%
A Coruña	10.392	103	1,00%	-183	-1,73%
Lugo	4.458	33	0,75%	50	1,13%
Ourense	3.950	52	1,35%	38	0,98%
Pontevedra	10.272	143	1,42%	-99	-0,96%
GALICIA	29.071	332	1,16%	-194	-0,66%
C. DE MADRID	333.793	3.943	1,20%	4.028	1,22%
R. DE MURCIA	83.624	2.705	3,34%	3.616	4,52%
NAVARRA	20.874	1.090	5,51%	777	3,87%
Araba/Álava	8.972	827	10,16%	187	2,13%
Gipuzkoa	16.935	290	1,74%	883	5,50%
Bizkaia	23.728	380	1,63%	856	3,74%
PAÍS VASCO	49.636	1.497	3,11%	1.926	4,04%
LA RIOJA	13.829	1.480	11,99%	710	5,41%
CEUTA	2.562	29	1,16%	-47	-1,82%
MELILLA	4.335	51	1,20%	39	0,92%
TOTAL	1.663.217	55.334	3,44%	54.996	3,42%

AFILIACIÓN DE EXTRANJEROS
DISTRIBUCIÓN POR SECTORES DE ACTIVIDAD
RÉGIMEN GENERAL

Media mayo 2015

SECTORES	UNIÓN EUROPEA	NO UNIÓN EUROPEA	TOTAL	% participación s/ total Rég. Gral.	△ % variación intermensual	△ % variación interanual
Agricultura, Ganadería, Caza, Selvicultura y Pesca	7.061	6.378	13.439	0,96%	9,3%	8,8%
Industrias Extractivas	620	476	1.096	0,08%	2,9%	4,2%
Industria Manufacturera	40.841	47.947	88.788	6,32%	1,6%	2,3%
Suministro de Energía Eléctrica, Gas, Vapor y Aire Acondicionado	256	189	445	0,03%	0,3%	-9,8%
Suministro de Agua, Actividades de Saneamiento, Gestión de Residuos y Descontaminación	1.473	2.957	4.429	0,32%	1,2%	-2,5%
Construcción	35.726	44.234	79.959	5,70%	3,0%	12,6%
Comercio; Reparación de Vehículos de Motor y Bicicletas	63.835	105.216	169.051	12,04%	2,2%	1,2%
Transporte y Almacenamiento	31.415	17.152	48.567	3,46%	2,0%	5,4%
Hostelería	94.288	149.820	244.108	17,39%	7,6%	3,0%
Información y Comunicaciones	12.173	9.236	21.409	1,53%	1,0%	4,0%
Actividades Financieras y de Seguros	4.167	2.025	6.192	0,44%	0,7%	-0,5%
Actividades Inmobiliarias	4.574	4.101	8.675	0,62%	3,0%	8,9%
Actividades Profesionales Científicas y Técnicas	23.254	14.723	37.977	2,71%	1,6%	3,1%
Actividades Administrativas y Servicios Auxiliares	41.459	58.078	99.538	7,09%	3,5%	3,0%
Administración Pública y Defensa; Seguridad Social Obligatoria	4.288	8.759	13.047	0,93%	0,6%	9,9%
Educación	30.817	13.097	43.914	3,13%	0,8%	5,0%
Actividades Sanitarias y Servicios Centrales	15.593	27.539	43.132	3,07%	-0,2%	-2,8%
Actividades Artísticas, Recreativas y de Entretenimiento	9.328	9.457	18.786	1,34%	7,2%	2,3%
Otros Servicios	8.532	16.106	24.639	1,76%	3,8%	3,8%
Actividades de los Hogares como Empleadores de Personal Doméstico y Productores de Bienes y Servicios para uso Propio	1.773	2.348	4.121	0,29%	0,8%	-3,9%
Actividades de Organizaciones y Organismo Extraterritoriales	414	427	840	0,06%	-1,0%	-6,3%
S.E. Agrario	84.344	140.227	224.572	16,00%	8,2%	5,7%
S.E. Hogar	50.909	156.231	207.139	14,75%	-0,1%	-4,4%
TOTAL	567.139	836.721	1.403.860	100,00%	3,8%	2,5%

AFILIACIÓN DE EXTRANJEROS

DISTRIBUCIÓN POR SECTORES DE ACTIVIDAD RÉGIMEN ESPECIAL DE TRABAJADORES AUTÓNOMOS

Media mayo 2015

SECTORES	UNIÓN EUROPEA	NO UNIÓN EUROPEA	TOTAL	% participación s/ total Rég. Autónomos	△ % variación intermensual	△ % variación interanual
Agricultura, Ganadería, Caza, Selvicultura y Pesca	1.902	1.250	3.152	1,24%	2,5%	8,9%
Industrias Extractivas	23	6	29	0,01%	2,1%	1,6%
Industria Manufacturera	7.293	6.096	13.389	5,26%	1,6%	16,2%
Suministro de Energía Eléctrica, Gas, Vapor y Aire Acondicionado	35	7	42	0,02%	2,2%	-6,6%
Suministro de Agua, Actividades de Saneamiento, Gestión de Residuos y Descontaminación	72	40	112	0,04%	5,1%	-2,5%
Construcción	19.829	9.317	29.146	11,44%	2,2%	10,3%
Comercio; Reparación de Vehículos de Motor y Bicicletas	22.181	57.857	80.038	31,42%	1,6%	8,1%
Transporte y Almacenamiento	5.610	2.928	8.539	3,35%	0,6%	9,0%
Hostelería	20.937	27.613	48.551	19,06%	2,1%	4,7%
Información y Comunicaciones	3.671	3.245	6.917	2,72%	0,7%	3,8%
Actividades Financieras y de Seguros	1.087	502	1.588	0,62%	0,4%	6,4%
Actividades Inmobiliarias	3.491	973	4.463	1,75%	2,3%	16,6%
Actividades Profesionales Científicas y Técnicas	9.969	3.274	13.244	5,20%	1,1%	9,5%
Actividades Administrativas y Servicios Auxiliares	8.747	4.215	12.961	5,09%	2,2%	6,5%
Administración Pública y Defensa; Seguridad Social Obligatoria	23	13	36	0,01%	2,7%	56,7%
Educación	6.223	1.861	8.084	3,17%	0,8%	10,9%
Actividades Sanitarias y Servicios Centrales	3.129	2.056	5.186	2,04%	0,7%	9,3%
Actividades Artísticas, Recreativas y de Entretenimiento	3.005	1.375	4.380	1,72%	3,4%	11,9%
Otros Servicios	5.375	9.361	14.735	5,78%	2,0%	14,0%
Actividades de los Hogares como Empleadores de Personal Doméstico y Productores de Bienes y Servicios para uso Propio	63	38	101	0,04%	0,0%	-5,2%
Actividades de Organizaciones y Organismo Extraterritoriales	13	13	26	0,01%	-2,4%	55,0%
TOTAL	122.677	132.040	254.717	100,00%	1,7%	8,6%

AFILIACIÓN DE EXTRANJEROS
DISTRIBUCIÓN POR PAÍSES DE PROCEDENCIA

Media mayo 2015

	TOTAL GENERAL	General (1)	S.E. Agrario	S.E. Hogar	AUTÓNOMOS	MAR	CARBÓN	TOTAL
UNIÓN EUROPEA								
ALEMANIA	24.828	24.361	165	302	14.192	115	1	39.136
AUSTRIA	1.647	1.622	7	18	965	10	0	2.621
BELGICA	5.125	5.053	30	42	2.859	27	0	8.011
BULGARIA	50.344	34.215	9.438	6.691	5.364	21	0	55.729
CHIPRE	93	91	0	2	20	0	0	113
CROACIA	421	407	2	12	184	1	0	606
DINAMARCA	1.475	1.461	5	8	1.006	3	0	2.483
ESLOVAQUIA	2.264	2.145	63	56	343	7	3	2.618
ESLOVENIA	505	495	7	3	117	0	0	622
ESTONIA	474	446	16	12	112	2	0	588
FINLANDIA	1.404	1.390	4	10	603	5	0	2.012
FRANCIA	28.599	28.228	207	164	10.055	81	0	38.735
GRECIA	1.333	1.323	2	8	333	2	0	1.668
HUNGRIA	2.721	2.600	59	62	624	4	6	3.356
IRLANDA	4.275	4.260	3	12	1.555	5	0	5.835
ITALIA	54.194	53.557	138	499	18.348	118	0	72.661
LETONIA	1.177	1.018	118	41	204	7	0	1.387
LITUANIA	5.615	3.843	1.603	169	618	10	0	6.244
LUXEMBURGO	69	62	2	5	37	0	0	106
MALTA	82	70	12	0	23	0	0	105
PAISES BAJOS	8.236	8.114	41	81	4.813	46	0	13.095
POLONIA	21.333	16.279	2.741	2.314	3.257	21	208	24.819
PORTUGAL	34.763	30.773	2.344	1.647	6.218	314	17	41.312
REINO UNIDO	38.795	38.425	173	196	20.179	129	0	59.102
REPUBLICA CHECA	2.407	2.284	72	51	428	14	20	2.868
RUMANIA	271.420	165.839	67.088	38.493	28.457	172	6	300.055
SUECIA	3.540	3.524	4	11	1.765	7	0	5.312
TOTAL UNIÓN EUROPEA	567.139	431.886	84.344	50.909	122.677	1.122	261	691.200
NO UNIÓN EUROPEA								
MARRUECOS	192.169	100.339	76.892	14.938	16.897	951	0	210.017
CHINA	46.454	45.745	78	631	46.451	0	0	92.905
ECUADOR	68.444	43.624	14.936	9.884	3.706	17	0	72.166
BOLIVIA	55.853	23.644	5.471	26.739	2.151	9	0	58.013
COLOMBIA	48.634	39.217	1.576	7.840	4.776	34	0	53.443
UCRANIA	34.764	22.186	2.044	10.534	2.900	38	1	37.703
PARAGUAY	32.039	11.914	660	19.465	1.302	6	0	33.347
PERU	29.493	22.523	453	6.517	2.381	257	1	32.131
ARGENTINA	23.921	21.332	265	2.325	5.400	35	0	29.356
PAKISTAN	21.921	18.334	3.233	353	5.959	3	0	27.883
RESTO PAISES	283.030	191.406	34.620	57.005	40.117	1.899	5	325.052
TOTAL NO UE	836.721	540.263	140.227	156.231	132.040	3.249	7	972.017
TOTAL EXTRANJEROS	1.403.860	972.149	224.572	207.139	254.717	4.371	268	1.663.217

(1) No se incluyen los afiliados de los Sistemas Especiales Agrario y Hogar

ANDALUCÍA
AFILIACIÓN DE EXTRANJEROS
DISTRIBUCIÓN POR RÉGIMENES

Media mayo 2015

REGÍMENES	GENERAL (Total)	General	S.E. Agrario	S.E. Hogar	AUTÓNOMOS	MAR	CARBÓN	TOTAL
DE LA UNIÓN EUROPEA	85.731	39.724	43.456	2.551	17.542	74	0	103.346
DE PAÍSES NO UNIÓN EUROPEA	102.140	40.915	46.129	15.097	16.736	293	0	119.168
TOTAL EXTRANJEROS	187.871	80.639	89.584	17.648	34.277	366	0	222.515

**Distribución Porcentual
Por Régimenes**

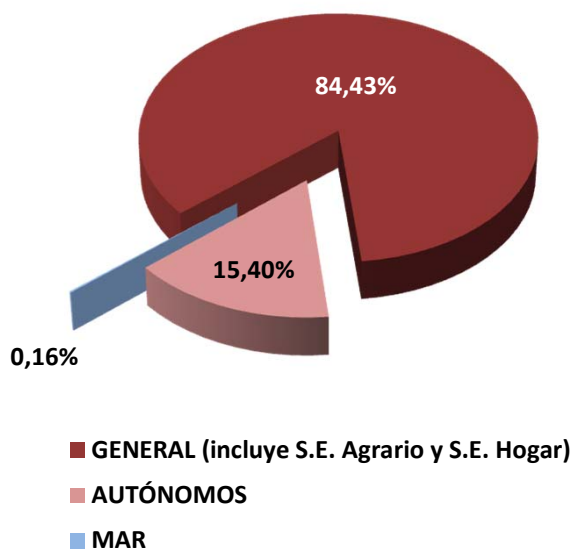

**Total extranjeros
Porcentajes de variación**

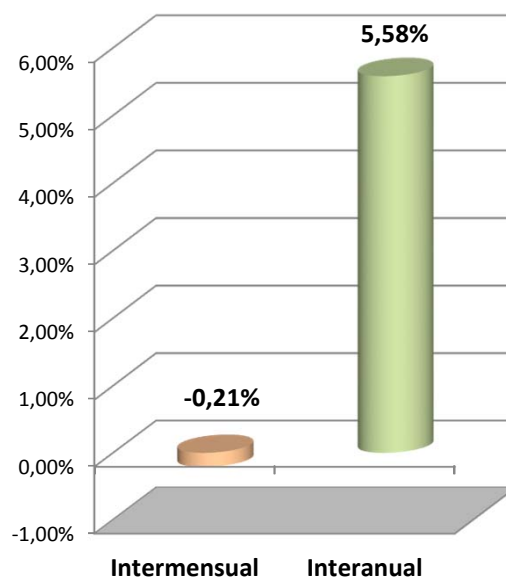

ANDALUCÍA
AFILIACIÓN DE EXTRANJEROS
DISTRIBUCIÓN POR SECTORES DE ACTIVIDAD

Media mayo 2015

SECTORES	REGIMEN GENERAL				REGIMEN ESP. TRAB. AUTÓNOMOS			
	Unión Europea	No Unión Europea	Total	% Reg. Gral.	Unión Europea	No Unión Europea	Total	% Reg. Gral.
Agricultura, Ganadería, Caza, Selvicultura y Pesca	202	288	491	0,26%	362	388	750	2,19%
Industrias Extractivas	40	52	92	0,05%	1	1	2	0,01%
Industria Manufacturera	1.957	2.193	4.150	2,21%	572	283	855	2,49%
Suministro de Energía Eléctrica, Gas, Vapor y Aire Acondicionado	31	19	51	0,03%	4	1	5	0,01%
Suministro de Agua, Actividades de Saneamiento, Gestión de Residuos y Descontaminación	79	153	232	0,12%	15	6	21	0,06%
Construcción	2.303	2.601	4.903	2,61%	1.774	683	2.457	7,17%
Comercio; Reparación de Vehículos de Motor y Bicicletas	6.118	9.734	15.851	8,44%	3.509	9.262	12.771	37,26%
Transporte y Almacenamiento	3.560	1.420	4.980	2,65%	268	148	417	1,22%
Hostelería	9.691	13.275	22.966	12,22%	3.505	2.701	6.206	18,10%
Información y Comunicaciones	1.182	568	1.749	0,93%	579	377	956	2,79%
Actividades Financieras y de Seguros	356	91	447	0,24%	245	68	313	0,91%
Actividades Inmobiliarias	881	445	1.326	0,71%	1.069	215	1.283	3,74%
Actividades Profesionales Científicas y Técnicas	2.054	957	3.010	1,60%	1.425	360	1.785	5,21%
Actividades Administrativas y Servicios Auxiliares	2.517	2.785	5.301	2,82%	1.367	494	1.861	5,43%
Administración Pública y Defensa; Seguridad Social Obligatoria	557	970	1.527	0,81%	6	0	6	0,02%
Educación	4.814	1.221	6.034	3,21%	855	222	1.077	3,14%
Actividades Sanitarias y Servicios Centrales	1.184	1.709	2.893	1,54%	569	240	809	2,36%
Actividades Artísticas, Recreativas y de Entretenimiento	1.146	955	2.101	1,12%	493	160	653	1,91%
Otros Servicios	783	1.152	1.935	1,03%	915	1.115	2.030	5,92%
Actividades de los Hogares como Empleadores de Personal Doméstico y Productores de Bienes y Servicios para uso Propio	192	308	500	0,27%	8	10	18	0,05%
Actividades de Organizaciones y Organismo Extraterritoriales	81	19	100	0,05%	2	2	4	0,01%
S.E. Agrario	43.456	46.129	89.584	47,68%				
S.E. Hogar	2.551	15.097	17.648	9,39%				
TOTAL	85.731	102.140	187.871	100,00%	17.542	16.736	34.277	100,00%

ANDALUCÍA
AFILIACIÓN DE EXTRANJEROS

DISTRIBUCIÓN POR PAÍSES DE PROCEDENCIA

Media mayo 2015

PAISES	TOTAL GENERAL	General	S.E. Agrario	S.E. Hogar	AUTÓNOMOS	MAR	CARBON	TOTAL
UNIÓN EUROPEA								
ALEMANIA	2.316	2.179	93	45	1.748	5		4.070
AUSTRIA	138	133	2	3	110			248
BELGICA	743	707	23	13	590			1.333
BULGARIA	6.365	1.908	4.085	372	300	1		6.667
CHIPRE	6	6			5			11
CROACIA	40	34	2	4	22			62
DINAMARCA	426	423	3		427			854
ESLOVAQUIA	195	169	19	7	34			228
ESLOVENIA	42	40	1		10			52
ESTONIA	108	95	7	6	27			134
FINLANDIA	482	475	3	4	316			798
FRANCIA	2.409	2.308	77	24	1.190	6		3.605
GRECIA	98	97	1		23	2		123
HUNGRÍA	339	319	14	6	123			462
IRLANDA	637	632	2	3	312			949
ITALIA	4.391	4.293	50	49	2.262	10		6.663
LETONIA	124	105	19		35	1		159
LITUANIA	1.585	867	679	39	159	3		1.747
LUXEMBURGO	9	6	2	1	7			16
MALTA	14	12	2		2			16
PAISES BAJOS	1.076	1.040	27	9	1.052	1		2.128
POLONIA	2.981	1.146	1.762	73	325	2		3.309
PORTUGAL	2.174	1.854	266	54	460	15		2.649
REINO UNIDO	7.608	7.437	107	65	5.385	14		13.007
REPUBLICA CHECA	204	179	18	7	45			249
RUMANIA	50.451	12.496	36.191	1.764	1.987	15		52.453
SUECIA	771	765	2	4	584			1.355
TOTAL UNIÓN EUROPEA	85.731	39.724	43.456	2.551	17.542	74		103.346
NO UNIÓN EUROPEA								
MARRUECOS	40.241	10.192	27.907	2.142	3.718	155		44.115
CHINA	4.582	4.522		60	5.537			10.119
UCRANIA	5.431	2.553	775	2.103	363	2		5.796
BOLIVIA	4.855	1.494	1.169	2.192	182			5.036
MALI	4.964	164	4.792	8	28			4.992
SENEGAL	4.144	718	3.278	147	622	85		4.851
ECUADOR	4.129	1.809	1.875	445	184			4.313
PARAGUAY	3.847	1.383	117	2.348	197	1		4.046
ARGENTINA	3.180	2.663	113	404	794	3		3.977
COLOMBIA	3.064	2.102	352	610	360	3		3.426
RESTO PAISES	23.703	13.314	5.752	4.637	4.751	44		28.498
TOTAL NO UE	102.140	40.915	46.129	15.097	16.736	293		119.168
TOTAL EXTRANJEROS	187.871	80.639	89.584	17.648	34.277	366		222.515

ARAGÓN
AFILIACIÓN DE EXTRANJEROS
DISTRIBUCIÓN POR REGÍMENES

Media mayo 2015

REGÍMENES	GENERAL (Total)	General	S.E. Agrario	S.E. Hogar	AUTÓNOMOS	MAR	CARBÓN	TOTAL
DE LA UNIÓN EUROPEA	29.197	18.507	7.211	3.479	3.406	0	82	32.684
DE PAÍSES NO UNIÓN EUROPEA	25.524	14.671	6.798	4.056	4.059	0	1	29.585
TOTAL EXTRANJEROS	54.721	33.178	14.008	7.535	7.465	0	83	62.269

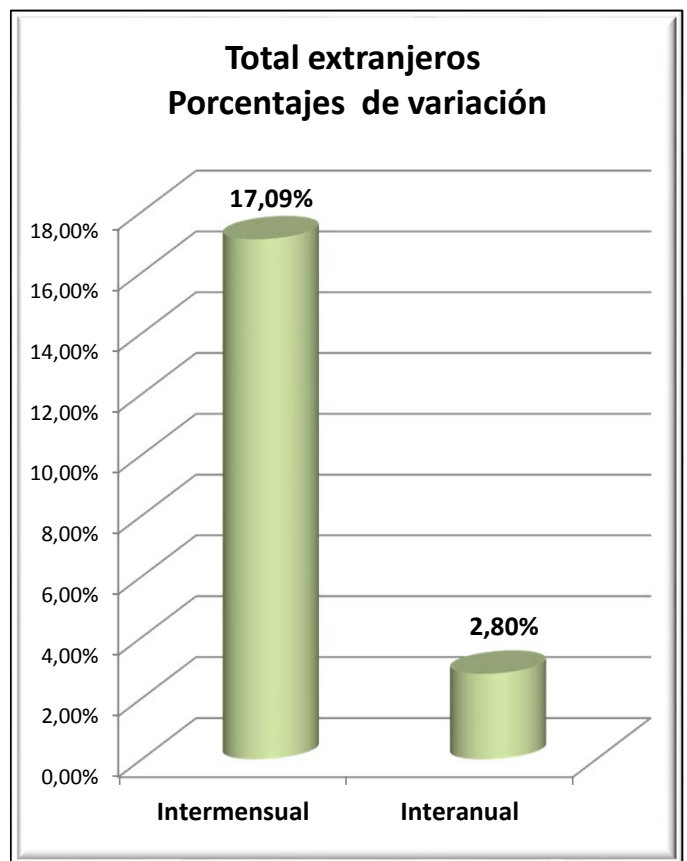
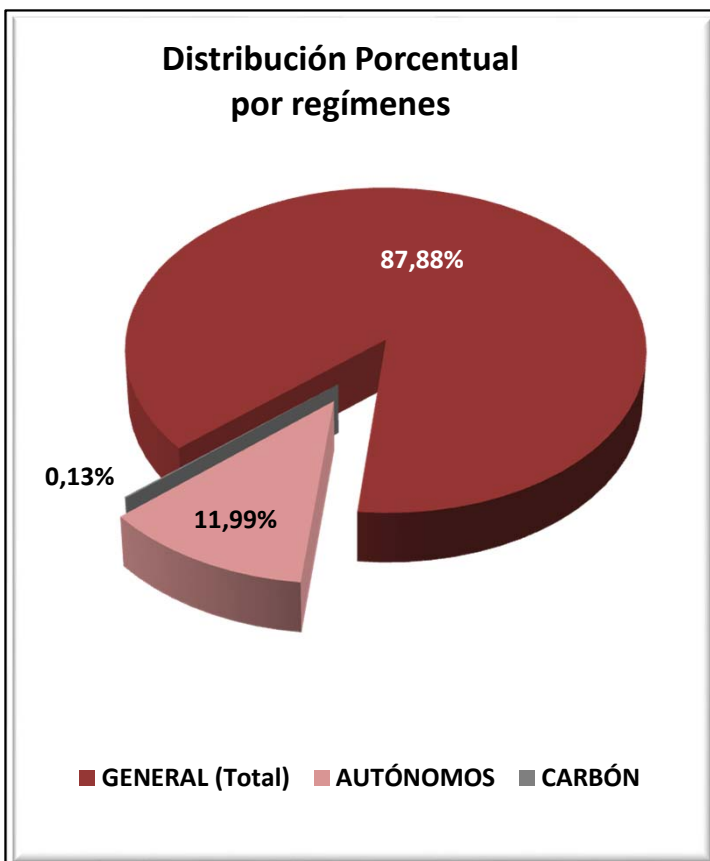

ARAGÓN

AFILIADOS EXTRANJEROS

DISTRIBUCIÓN POR SECTORES DE ACTIVIDAD

Media mayo 2015

SECTORES	REGIMEN GENERAL				REGIMEN ESP. TRAB. AUTÓNOMOS			
	UNIÓN EUROPEA	NO UNIÓN EUROPEA	TOTAL	% Reg. Gral.	UNIÓN EUROPEA	NO UNIÓN EUROPEA	TOTAL	% Reg. Auton.
Agricultura, Ganadería, Caza, Selvicultura y Pesca	1.135	831	1.966	3,59%	88	59	146	1,96%
Industrias Extractivas	41	20	62	0,11%	2	0	2	0,03%
Industria Manufacturera	2.665	2.184	4.849	8,86%	697	423	1.121	15,01%
Suministro de Energía Eléctrica, Gas, Vapor y Aire Acondicionado	8	5	13	0,02%	0	0	0	0,00%
Suministro de Agua, Actividades de Saneamiento, Gestión de Residuos y Descontaminación	137	137	275	0,50%	2	1	3	0,04%
Construcción	1.908	1.118	3.026	5,53%	898	230	1.129	15,12%
Comercio; Reparación de Vehículos de Motor y Bicicletas	2.590	2.304	4.894	8,94%	471	1.392	1.862	24,95%
Transporte y Almacenamiento	2.351	725	3.076	5,62%	239	92	331	4,43%
Hostelería	3.367	2.829	6.196	11,32%	515	1.286	1.801	24,12%
Información y Comunicaciones	74	124	198	0,36%	20	63	83	1,12%
Actividades Financieras y de Seguros	32	22	54	0,10%	12	15	27	0,36%
Actividades Inmobiliarias	47	41	87	0,16%	5	4	9	0,12%
Actividades Profesionales Científicas y Técnicas	259	143	402	0,73%	82	43	125	1,68%
Actividades Administrativas y Servicios Auxiliares	1.578	2.024	3.602	6,58%	120	79	200	2,67%
Administración Pública y Defensa; Seguridad Social Obligatoria	290	334	624	1,14%	0	0	0	0,00%
Educación	640	292	931	1,70%	133	36	169	2,26%
Actividades Sanitarias y Servicios Centrales	736	801	1.537	2,81%	26	35	61	0,82%
Actividades Artísticas, Recreativas y de Entretenimiento	223	194	417	0,76%	24	18	41	0,55%
Otros Servicios	321	483	804	1,47%	72	282	354	4,74%
Actividades de los Hogares como Empleadores de Personal Doméstico y Productores de Bienes y Servicios para uso Propio	105	59	163	0,30%	0	0	0	0,00%
Actividades de Organizaciones y Organismo Extraterritoriales	0	0	0	0,00%	0	1	1	0,01%
S.E. Agrario	7.211	6.798	14.008	25,60%				
S.E. Hogar	3.479	4.056	7.535	13,77%				
TOTAL	29.197	25.524	54.721	100,00%	3.406	4.059	7.465	100,00%

ARAGÓN
AFILIACIÓN DE EXTRANJEROS
DISTRIBUCIÓN POR PAÍSES DE PROCEDENCIA

Media mayo 2015

PAISES	TOTAL GENERAL	General	S.E. Agrario	S.E. Hogar	AUTÓNOMOS	MAR	CARBON	TOTAL
UNIÓN EUROPEA								
ALEMANIA	214	211	0	3	70			284
AUSTRIA	14	14			11			25
BELGICA	37	37			21			58
BULGARIA	2.091	1.233	717	141	176			2.267
CHIPRE	1	1			1			2
CROACIA	8	8			1			9
DINAMARCA	12	12	0		5			17
ESLOVAQUIA	61	58	1	2	20			81
ESLOVENIA	7	7			3			10
ESTONIA	6	4	2					6
FINLANDIA	11	11			1			12
FRANCIA	526	519	4	3	151			678
GRECIA	15	13		2	5			20
HUNGRIA	27	24		3	11		5	44
IRLANDA	50	50			20			70
ITALIA	547	536	7	4	175			722
LETONIA	25	17	8	0	1			26
LITUANIA	178	111	65	3	12			190
LUXEMBURGO	2	2			1			3
MALTA	1	1			2			3
PAISES BAJOS	76	75	1	1	51			127
POLONIA	1.042	667	353	22	194		72	1.309
PORTUGAL	822	734	66	22	101			923
REINO UNIDO	277	276	1		145			422
REPUBLICA CHECA	45	41	3	2	9			54
RUMANIA	23.086	13.834	5.982	3.270	2.215		4	25.305
SUECIA	12	11	1		5			17
TOTAL UNIÓN EUROPEA	29.197	18.507	7.211	3.479	3.406		82	32.684
NO UNIÓN EUROPEA								
MARRUECOS	5.333	2.716	2.287	330	413			5.745
CHINA	1.038	1.031	2	6	1.747			2.786
NICARAGUA	2.213	521	12	1.680	43			2.256
ECUADOR	1.935	1.555	40	340	150			2.085
SENEGAL	1.640	650	953	37	129			1.768
COLOMBIA	1.457	1.199	17	242	139			1.596
PAKISTAN	1.186	292	894		142			1.328
ARGELIA	1.175	536	608	31	57			1.233
MALI	1.183	459	719	5	36			1.220
UCRANIA	920	656	105	158	150			1.070
RESTO PAISES	7.445	5.056	1.160	1.228	1.052		1	8.498
TOTAL NO UNIÓN EUROPEA	25.524	14.671	6.798	4.056	4.059		1	29.585
TOTAL EXTRANJEROS	54.721	33.178	14.008	7.535	7.465		83	62.269

ASTURIAS
AFILIACIÓN DE EXTRANJEROS
DISTRIBUCIÓN POR REGÍMENES

Media mayo 2015

REGÍMENES	GENERAL (Total)	General	S.E. Agrario	S.E. Hogar	AUTÓNOMOS	MAR	CARBÓN	TOTAL
DE LA UNIÓN EUROPEA	4.315	3.164	108	1.043	961	43	167	5.486
DE PAÍSES NO UNIÓN EUROPEA	5.650	3.827	171	1.652	1.320	133	6	7.108
TOTAL EXTRANJEROS	9.965	6.991	280	2.694	2.280	175	173	12.593

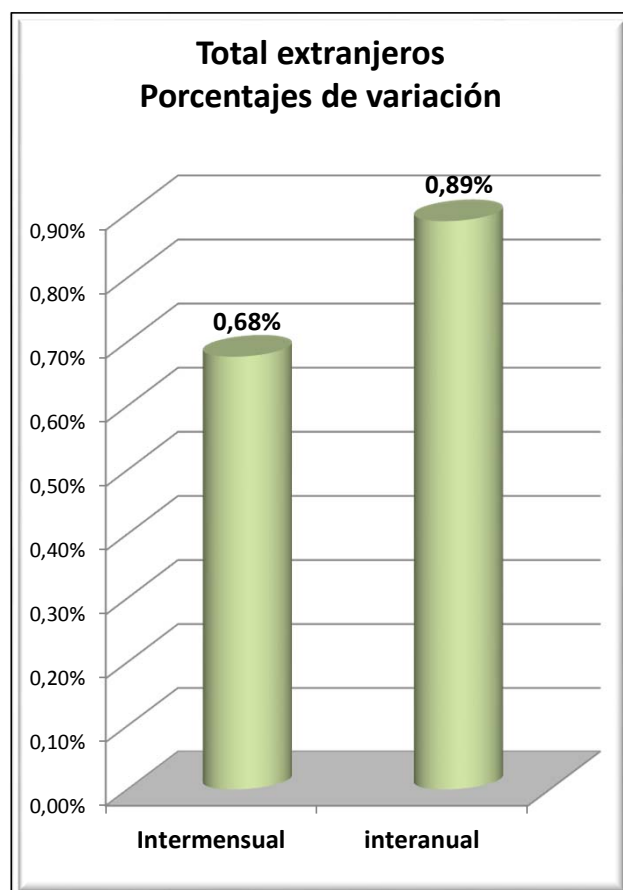
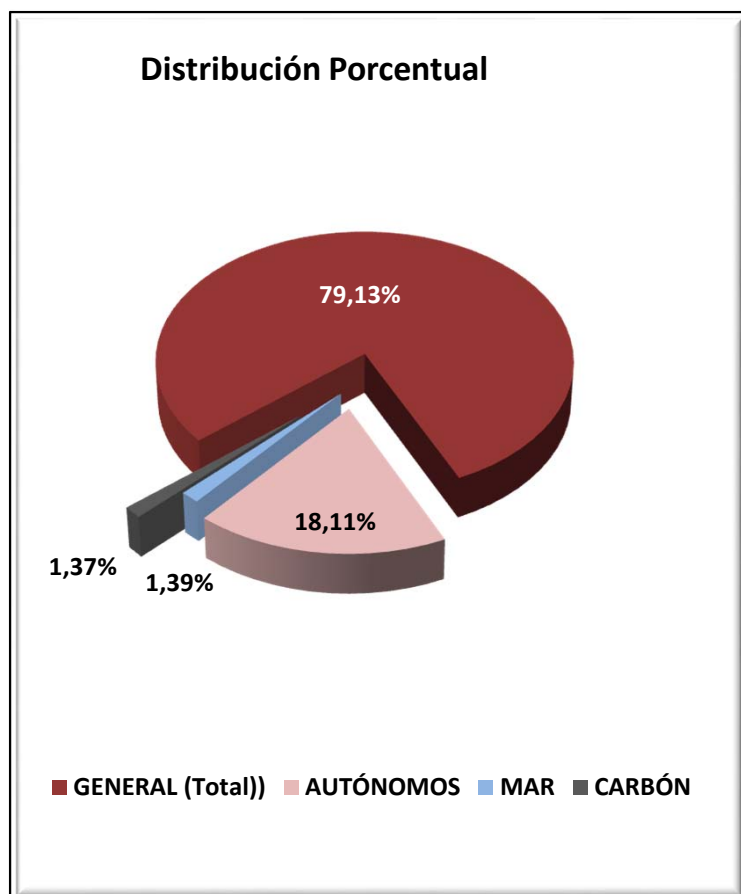

ASTURIAS
AFILIADOS EXTRANJEROS

DISTRIBUCIÓN POR SECTORES DE ACTIVIDAD

Media mayo 2015

SECTORES	REGIMEN GENERAL				REGIMEN ESP. TRAB. AUTÓNOMOS			
	UNIÓN EUROPEA	NO UNIÓN EUROPEA	TOTAL	% Reg. Gral.	UNIÓN EUROPEA	NO UNIÓN EUROPEA	TOTAL	% Reg. Auton.
Agricultura, Ganadería, Caza, Selvicultura y Pesca	33	60	93	0,94%	31	24	55	2,40%
Industrias Extractivas	11	5	16	0,16%	2	0	2	0,09%
Industria Manufacturera	368	256	624	6,27%	29	15	44	1,93%
Suministro de Energía Eléctrica, Gas, Vapor y Aire Acondicionado	0	0	0	0,00%	0	0	0	0,00%
Suministro de Agua, Actividades de Saneamiento, Gestión de Residuos y Descontaminación	8	15	23	0,23%	1	0	1	0,04%
Construcción	379	277	656	6,58%	270	122	392	17,20%
Comercio; Reparación de Vehículos de Motor y Bicicletas	304	525	828	8,31%	119	590	709	31,08%
Transporte y Almacenamiento	118	99	217	2,17%	17	23	40	1,75%
Hostelería	859	1.507	2.366	23,75%	176	286	462	20,25%
Información y Comunicaciones	130	35	164	1,65%	20	23	43	1,89%
Actividades Financieras y de Seguros	6	8	14	0,14%	1	7	8	0,36%
Actividades Inmobiliarias	5	9	14	0,14%	3	2	5	0,22%
Actividades Profesionales Científicas y Técnicas	106	70	176	1,76%	60	24	84	3,67%
Actividades Administrativas y Servicios Auxiliares	221	321	542	5,44%	41	26	67	2,94%
Administración Pública y Defensa; Seguridad Social Obligatoria	21	56	77	0,77%	1	0	1	0,04%
Educación	376	97	472	4,74%	117	26	143	6,25%
Actividades Sanitarias y Servicios Centrales	100	286	386	3,87%	23	18	41	1,80%
Actividades Artísticas, Recreativas y de Entretenimiento	58	87	145	1,46%	21	12	33	1,43%
Otros Servicios	59	110	169	1,70%	30	122	152	6,67%
Actividades de los Hogares como Empleadores de Personal Doméstico y Productores de Bienes y Servicios para uso Propio	3	5	8	0,08%	0	0	0	0,00%
Actividades de Organizaciones y Organismo Extraterritoriales	0	0	0	0,00%	0	0	0	0,00%
S.E. Agrario	108	171	280	2,81%				
S.E. Hogar	1.043	1.652	2.694	27,04%				
TOTAL	4.315	5.650	9.965	100,00%	961	1.320	2.280	100,00%

ASTURIAS

AFILIADOS EXTRANJEROS

DISTRIBUCIÓN POR PAÍSES DE PROCEDENCIA

Media mayo 2015

PAISES	TOTAL GENERAL	General	S.E. Agrario	S.E. Hogar	AUTÓNOMOS	MAR	CARBON	TOTAL
UNIÓN EUROPEA								
ALEMANIA	105	104		1	45		1	151
AUSTRIA	3	3			6			9
BELGICA	34	33		1	14			48
BULGARIA	175	115	3	56	31			206
CHIPRE								
CROACIA	6	6			1			7
DINAMARCA	6	6			4			10
ESLOVAQUIA	18	17		1	1		3	22
ESLOVENIA	5	5						5
ESTONIA	2	2						2
FINLANDIA	8	8						8
FRANCIA	166	164		2	44			210
GRECIA	5	5			2			7
HUNGRIA	16	16			4		1	21
IRLANDA	45	45			12			57
ITALIA	262	256		6	116			378
LETONIA	6	6						6
LITUANIA	14	12		2	6	1		21
LUXEMBURGO	2	2						2
MALTA								
PAISES BAJOS	49	48		1	19			68
POLONIA	174	165		9	24		133	331
PORTUGAL	499	440	13	46	144	41	8	692
REINO UNIDO	245	244		1	127			372
REPUBLICA CHECA	20	20			3		20	43
RUMANIA	2.445	1.436	92	917	354	1	1	2.801
SUECIA	6	6			3			9
TOTAL UNIÓN EUROPEA	4.315	3.164	108	1.043	961	43	167	5.486
NO UNIÓN EUROPEA								
PARAGUAY	923	328	35	559	44			967
CHINA	199	195	1	3	482			681
MARRUECOS	530	393	58	79	69	5		604
BRASIL	434	334	7	92	97			532
COLOMBIA	470	347	4	120	56	1		527
ECUADOR	411	258	13	140	34	1		445
DOMINICANA (REPUBLICA)	344	242	1	101	61		1	406
SENEGAL	281	226	27	28	33	43		358
CUBA	223	187	1	36	46			269
UCRANIA	232	120	2	110	30		1	263
RESTO PAISES	1.603	1.197	23	384	367	83	4	2.057
TOTAL NO UNIÓN EUROPEA	5.650	3.827	171	1.652	1.320	133	6	7.108
TOTAL EXTRANJEROS	9.965	6.991	280	2.694	2.280	175	173	12.593

ILLES BALEARS
AFILIACIÓN DE EXTRANJEROS
DISTRIBUCIÓN POR REGÍMENES

Media mayo 2015

REGÍMENES	GENERAL (Total)	General	S.E. Agrario	S.E. Hogar	AUTÓNOMOS	MAR	CARBÓN	TOTAL
DE LA UNIÓN EUROPEA	31.939	30.176	181	1.583	12.520	158	0	44.617
DE PAÍSES NO UNIÓN EUROPEA	33.237	27.299	1.347	4.591	4.718	108	0	38.063
TOTAL EXTRANJEROS	65.177	57.475	1.528	6.174	17.238	266	0	82.681

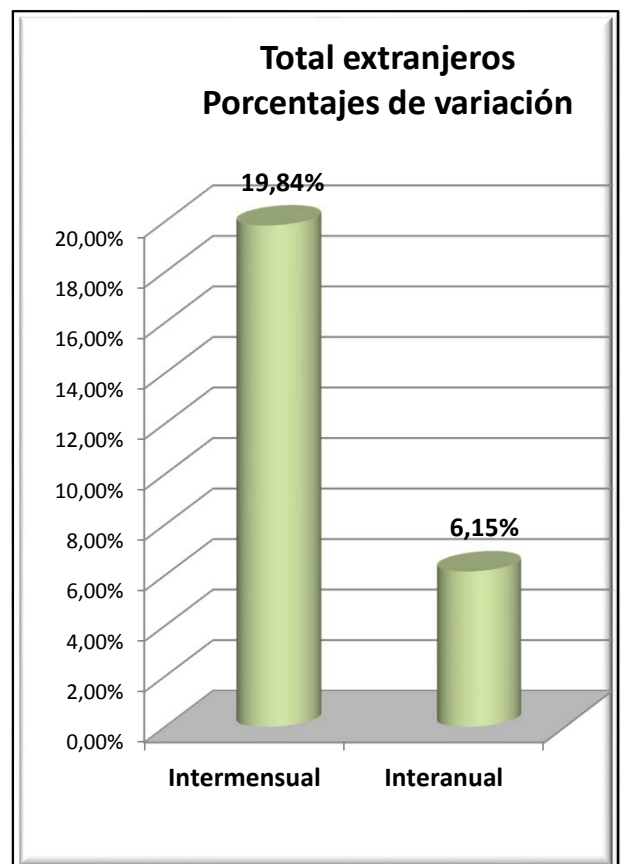
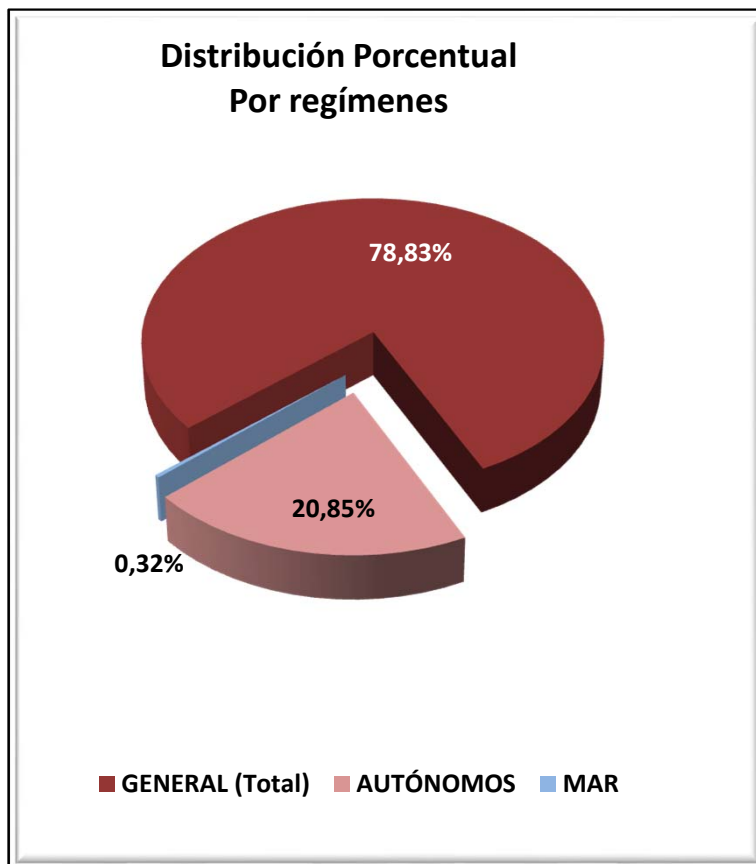

ILLES BALEARS
AFILIACIÓN DE EXTRANJEROS
DISTRIBUCIÓN POR SECTORES DE ACTIVIDAD

Media mayo 2015

SECTORES	REGIMEN GENERAL				REGIMEN ESP. TRAB. AUTÓNOMOS			
	UNIÓN EUROPEA	NO UNIÓN EUROPEA	TOTAL	% Reg. Gral.	UNIÓN EUROPEA	NO UNIÓN EUROPEA	TOTAL	% Reg. Auton.
Agricultura, Ganadería, Caza, Selvicultura y Pesca	68	123	190	0,29%	88	27	115	0,66%
Industrias Extractivas	2	14	16	0,03%	1	1	2	0,01%
Industria Manufacturera	918	1.029	1.947	2,99%	818	152	971	5,63%
Suministro de Energía Eléctrica, Gas, Vapor y Aire Acondicionado	12	9	21	0,03%	4	1	5	0,03%
Suministro de Agua, Actividades de Saneamiento, Gestión de Residuos y Descontaminación	64	100	164	0,25%	9	4	13	0,07%
Construcción	2.130	4.873	7.003	10,74%	1.892	678	2.570	14,91%
Comercio; Reparación de Vehículos de Motor y Bicicletas	3.171	3.488	6.659	10,22%	2.054	1.743	3.797	22,02%
Transporte y Almacenamiento	869	390	1.259	1,93%	143	66	209	1,21%
Hostelería	13.636	11.761	25.397	38,97%	2.637	933	3.570	20,71%
Información y Comunicaciones	370	190	559	0,86%	308	142	451	2,61%
Actividades Financieras y de Seguros	150	35	184	0,28%	97	30	126	0,73%
Actividades Inmobiliarias	501	250	751	1,15%	481	54	535	3,10%
Actividades Profesionales Científicas y Técnicas	831	313	1.144	1,76%	938	108	1.045	6,06%
Actividades Administrativas y Servicios Auxiliares	3.641	2.139	5.780	8,87%	1.347	231	1.578	9,15%
Administración Pública y Defensa; Seguridad Social Obligatoria	72	97	169	0,26%	1	2	3	0,02%
Educación	917	221	1.138	1,75%	288	44	332	1,93%
Actividades Sanitarias y Servicios Centrales	843	620	1.463	2,24%	307	70	377	2,18%
Actividades Artísticas, Recreativas y de Entretenimiento	1.225	718	1.943	2,98%	385	76	461	2,67%
Otros Servicios	600	810	1.410	2,16%	713	357	1.069	6,20%
Actividades de los Hogares como Empleadores de Personal Doméstico y Productores de Bienes y Servicios para uso Propio	144	115	259	0,40%	8	0	8	0,05%
Actividades de Organizaciones y Organismo Extraterritoriales	14	5	19	0,03%	3	1	4	0,02%
S.E. Agrario	181	1.347	1.528	2,34%				
S.E. Hogar	1.583	4.591	6.174	9,47%				
TOTAL	31.939	33.237	65.177	100,00%	12.520	4.718	17.238	100,00%

ILLES BALEARS
AFILIACIÓN DE EXTRANJEROS

DISTRIBUCIÓN POR PAÍSES DE PROCEDENCIA

Media mayo 2015

PAISES	TOTAL GENERAL	General	S.E. Agrario	S.E. Hogar	AUTÓNOMOS	MAR	CARBON	TOTAL
UNIÓN EUROPEA								
ALEMANIA	5.787	5.655	7	125	4.266	39		10.092
AUSTRIA	317	311		6	209	1		526
BELGICA	426	419		7	190	7		623
BULGARIA	3.361	2.581	71	710	506	6		3.874
CHIPRE	2	2						2
CROACIA	22	22			23			45
DINAMARCA	124	121		3	81	2		207
ESLOVAQUIA	460	450		10	56	1		517
ESLOVENIA	66	64		2	8			73
ESTONIA	32	31		1	2	1		35
FINLANDIA	110	108		2	27	1		137
FRANCIA	1.440	1.416	3	20	751	21		2.211
GRECIA	61	61			29			89
HUNGRIA	389	376		13	51	1		441
IRLANDA	205	203		2	76			280
ITALIA	5.767	5.702	7	59	2.100	27		7.894
LETONIA	78	76	1	1	11			89
LITUANIA	124	123		1	16			140
LUXEMBURGO	15	14		1	5			20
MALTA	4	4			3			7
PAISES BAJOS	922	912		10	423	10		1.355
POLONIA	1.330	1.242	9	79	245	3		1.578
PORTUGAL	786	744	5	37	105	1		891
REINO UNIDO	4.197	4.139	2	56	2.318	25		6.541
REPUBLICA CHECA	485	474	3	8	63	6		553
RUMANIA	4.972	4.470	72	430	754	6		5.732
SUECIA	460	458	1	1	203	1		665
TOTAL UNIÓN EUROPEA	31.939	30.176	181	1.583	12.520	158		44.617
NO UNIÓN EUROPEA								
MARRUECOS	6.403	5.207	813	382	462	39		6.903
ARGENTINA	2.750	2.522	11	216	527	6		3.283
ECUADOR	2.993	2.509	56	428	141	1		3.135
COLOMBIA	2.561	2.097	150	314	187	1		2.749
CHINA	1.431	1.412	1	18	1.040			2.471
BOLIVIA	1.877	969	47	861	72	2		1.951
SENEGAL	1.258	1.073	104	82	190	25		1.474
URUGUAY	1.268	1.107	9	152	159	2		1.429
BRASIL	1.065	891	9	165	162	2		1.229
PARAGUAY	1.076	524	25	527	45	1		1.122
RESTO PAISES	10.556	8.988	124	1.444	1.732	30		12.318
TOTAL NO UNIÓN EUROPEA	33.237	27.299	1.347	4.591	4.718	108		38.063
TOTAL EXTRANJEROS	65.177	57.475	1.528	6.174	17.238	266		82.681

CANARIAS
AFILIACIÓN DE EXTRANJEROS
DISTRIBUCIÓN POR REGÍMENES

Media mayo 2015

REGÍMENES	GENERAL (Total)	General	S.E. Agrario	S.E. Hogar	AUTÓNOMOS	MAR	CARBÓN	TOTAL
DE LA UNIÓN EUROPEA	27.457	26.460	803	193	12.605	257	0	40.318
DE PAÍSES NO UNIÓN EUROPEA	30.129	25.542	1.357	3.230	5.789	254	0	36.173
TOTAL EXTRANJEROS	57.585	52.002	2.160	3.424	18.394	511	0	76.490

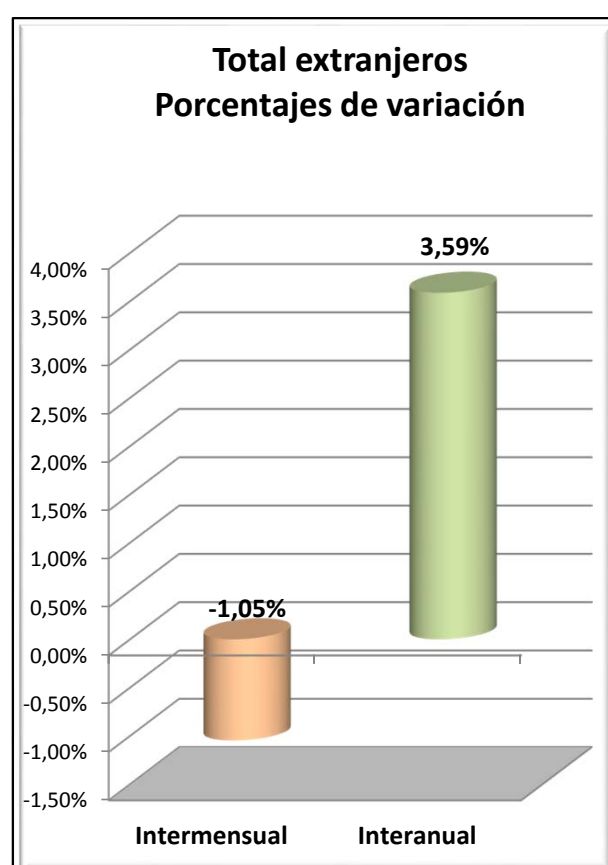
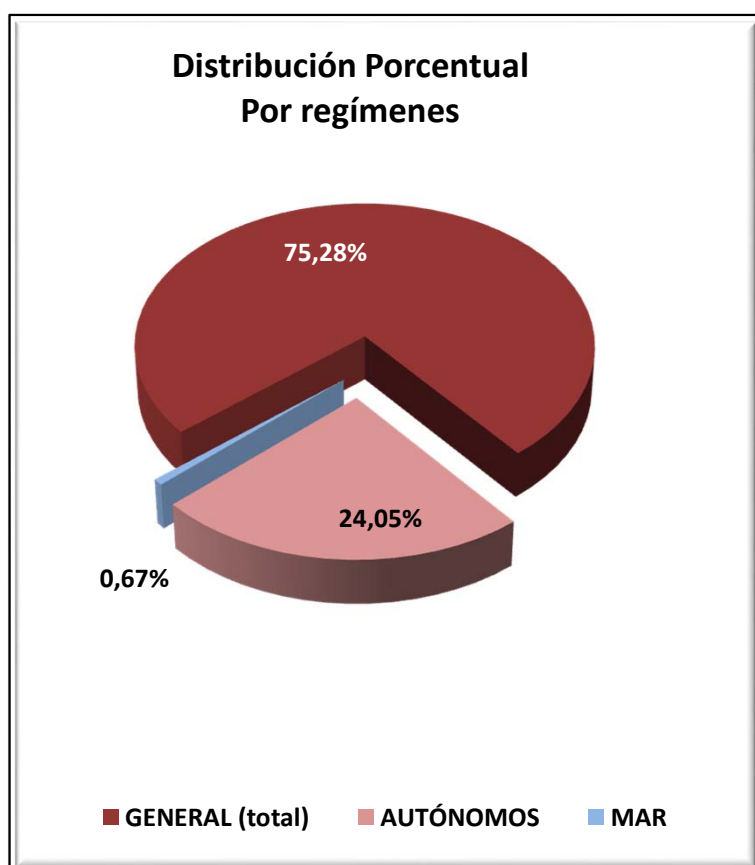

CANARIAS

AFILIADOS EXTRANJEROS

DISTRIBUCIÓN POR SECTORES DE ACTIVIDAD

Media mayo 2015

SECTORES	REGIMEN GENERAL				REGIMEN ESP. TRAB. AUTÓNOMOS			
	UNIÓN EUROPEA	NO UNIÓN EUROPEA	TOTAL	% Reg. Gal.	UNIÓN EUROPEA	NO UNIÓN EUROPEA	TOTAL	% Reg. Auton.
Agricultura, Ganadería, Caza, Selvicultura y Pesca	35	119	153	0,27%	115	30	144	0,79%
Industrias Extractivas	1	3	4	0,01%	3	0	3	0,02%
Industria Manufacturera	465	617	1.082	1,88%	374	82	457	2,48%
Suministro de Energía Eléctrica, Gas, Vapor y Aire Acondicionado	8	5	13	0,02%	4	0	4	0,02%
Suministro de Agua, Actividades de Saneamiento, Gestión de Residuos y Descontaminación	31	65	96	0,17%	6	0	6	0,03%
Construcción	840	1.387	2.227	3,87%	910	275	1.185	6,44%
Comercio; Reparación de Vehículos de Motor y Bicicletas	3.726	5.367	9.093	15,79%	2.699	2.599	5.299	28,81%
Transporte y Almacenamiento	561	603	1.164	2,02%	99	38	137	0,74%
Hostelería	12.076	11.642	23.718	41,19%	3.071	1.398	4.469	24,30%
Información y Comunicaciones	355	151	506	0,88%	321	99	420	2,28%
Actividades Financieras y de Seguros	155	35	190	0,33%	86	39	125	0,68%
Actividades Inmobiliarias	517	278	795	1,38%	527	98	625	3,40%
Actividades Profesionales Científicas y Técnicas	983	367	1.349	2,34%	943	155	1.098	5,97%
Actividades Administrativas y Servicios Auxiliares	2.491	1.961	4.451	7,73%	1.112	206	1.319	7,17%
Administración Pública y Defensa; Seguridad Social Obligatoria	133	343	475	0,83%	3	2	5	0,03%
Educación	1.295	244	1.540	2,67%	454	60	513	2,79%
Actividades Sanitarias y Servicios Centrales	908	779	1.688	2,93%	498	146	644	3,50%
Actividades Artísticas, Recreativas y de Entretenimiento	1.020	562	1.582	2,75%	541	122	663	3,61%
Otros Servicios	763	917	1.680	2,92%	833	438	1.271	6,91%
Actividades de los Hogares como Empleadores de Personal Doméstico y Productores de Bienes y Servicios para uso Propio	89	88	178	0,31%	3	2	5	0,03%
Actividades de Organizaciones y Organismo Extraterritoriales	8	9	17	0,03%	2	0	2	0,01%
S.E. Agrario	803	1.357	2.160	3,75%				
S.E. Hogar	193	3.230	3.424	5,95%				
TOTAL	27.457	30.129	57.585	100,00%	12.605	5.789	18.394	100,00%

CANARIAS

AFILIADOS EXTRANJEROS

DISTRIBUCIÓN POR PAÍSES DE PROCEDENCIA

Media mayo 2015

PAISES	TOTAL GENERAL	General	S.E. Agrario	S.E. Hogar	AUTÓNOMOS	MAR	CARBON	TOTAL
UNIÓN EUROPEA								
ALEMANIA	4.059	3.993	34	32	2.938	52		7.049
AUSTRIA	261	256	2	3	239	6		505
BELGICA	707	703	1	3	423	12		1.141
BULGARIA	816	746	45	25	124	1		941
CHIPRE	3	3			1			4
CROACIA	35	35			24			59
DINAMARCA	192	191		1	116	1		308
ESLOVAQUIA	295	293	1	1	52	4		351
ESLOVENIA	85	84	1		37			122
ESTONIA	75	75			31			106
FINLANDIA	183	182		1	61	3		246
FRANCIA	1.044	1.036	6	2	562	14		1.620
GRECIA	56	56			37			93
HUNGRIA	435	407	27	1	116	2		553
IRLANDA	394	393		1	223	3		619
ITALIA	6.700	6.665	13	22	3.579	35		10.315
LETONIA	173	171		2	37	1		211
LITUANIA	182	178	3	1	42	1		225
LUXEMBURGO	2	2			7			9
MALTA	4	4			1			5
PAISES BAJOS	815	812		3	396	20		1.231
POLONIA	920	797	110	13	229	4		1.153
PORTUGAL	1.406	1.377	16	13	184	9		1.600
REINO UNIDO	5.354	5.336	10	8	2.539	69		7.961
REPUBLICA CHECA	354	350	3	1	82	3		439
RUMANIA	2.506	1.916	532	59	323	12		2.841
SUECIA	402	401		1	202	5		609
TOTAL UNIÓN EUROPEA	27.457	26.460	803	193	12.605	257		40.318
NO UNIÓN EUROPEA								
MARRUECOS	4.489	3.854	510	125	368	71		4.928
CHINA	2.847	2.821	4	22	1.844			4.691
CUBA	3.046	2.528	137	380	365	24		3.435
COLOMBIA	3.098	2.720	62	316	260	6		3.364
VENEZUELA	1.949	1.734	34	180	320	4		2.273
ARGENTINA	1.508	1.376	20	112	330	7		1.844
INDIA	1.152	1.112	5	34	468			1.619
URUGUAY	1.229	1.150	6	73	120	3		1.352
FILIPINAS	1.103	583	17	503	25			1.128
ECUADOR	893	640	157	95	54			946
RESTO PAISES	8.818	7.022	406	1.389	1.636	139		10.593
TOTAL NO UE	30.129	25.542	1.357	3.230	5.789	254		36.173
TOTAL EXTRANJEROS	57.585	52.002	2.160	3.424	18.394	511		76.490

CANTABRIA
AFILIACIÓN DE EXTRANJEROS
DISTRIBUCIÓN POR REGÍMENES

Media mayo 2015

REGÍMENES	GENERAL (Total)	General	S.E. Agrario	S.E. Hogar	AUTÓNOMOS	MAR	CARBÓN	TOTAL
DE LA UNIÓN EUROPEA	2.961	2.435	77	449	724	20	0	3.705
DE PAÍSES NO UNIÓN EUROPEA	5.195	3.520	104	1.571	933	113	0	6.241
TOTAL EXTRANJEROS	8.156	5.955	181	2.019	1.657	133	0	9.946

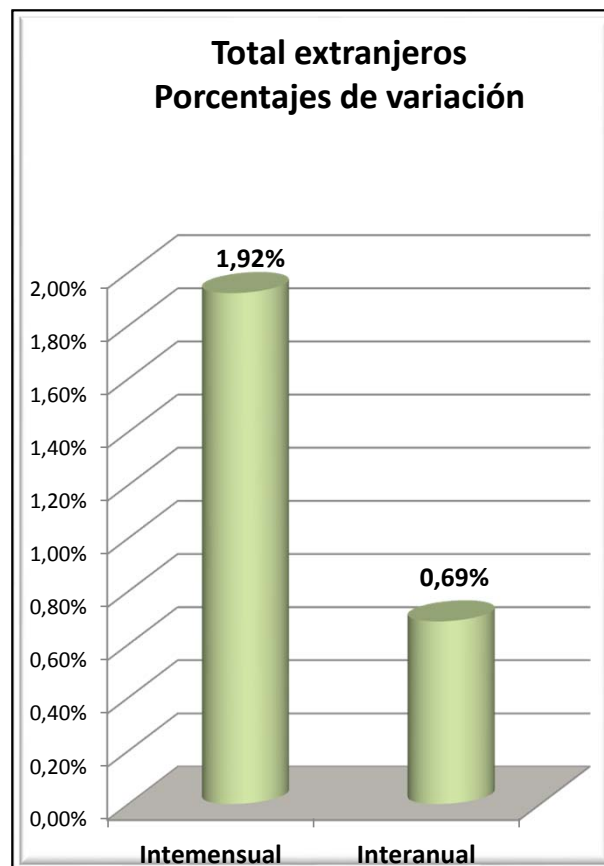
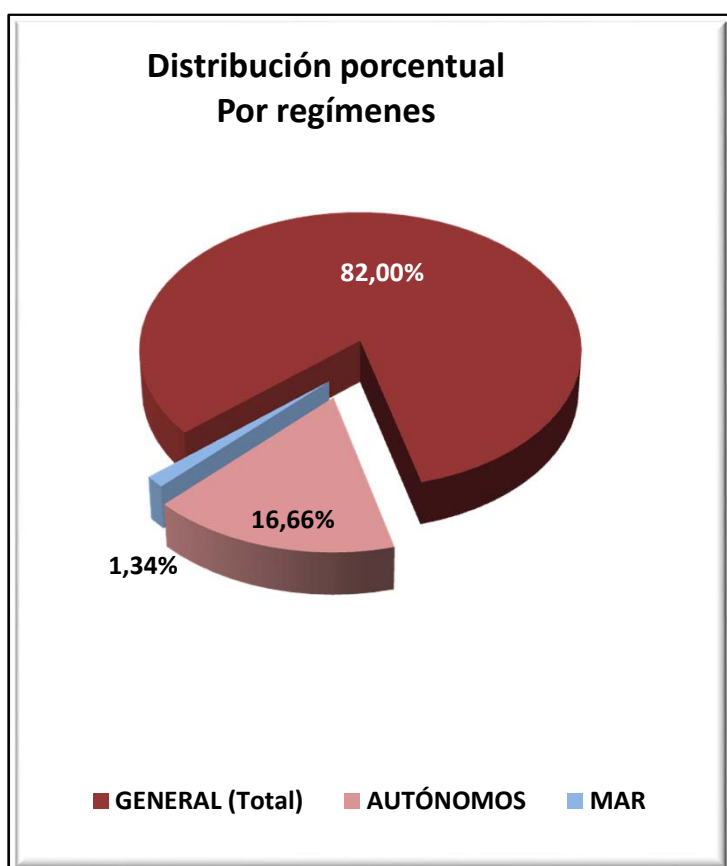

CANTABRIA

AFILIADOS EXTRANJEROS

DISTRIBUCIÓN POR SECTORES DE ACTIVIDAD

Media mayo 2015

SECTORES	REGIMEN GENERAL				REGIMEN ESP. TRAB. AUTÓNOMOS			
	UNIÓN EUROPEA	NO UNIÓN EUROPEA	TOTAL	% Reg. Gral.	UNIÓN EUROPEA	NO UNIÓN EUROPEA	TOTAL	% Reg. Auton.
Agricultura, Ganadería, Caza, Selvicultura y Pesca	12	6	18	0,22%	18	8	26	1,57%
Industrias Extractivas	1	1	2	0,02%	1	0	1	0,06%
Industria Manufacturera	258	287	545	6,68%	32	7	39	2,33%
Suministro de Energía Eléctrica, Gas, Vapor y Aire Acondicionado	5	0	5	0,06%	0	0	0	0,00%
Suministro de Agua, Actividades de Saneamiento, Gestión de Residuos y Descontaminación	6	25	30	0,37%	0	0	0	0,00%
Construcción	298	291	589	7,22%	194	90	284	17,16%
Comercio; Reparación de Vehículos de Motor y Bicicletas	236	470	706	8,66%	101	416	517	31,18%
Transporte y Almacenamiento	347	141	488	5,98%	24	11	35	2,11%
Hostelería	546	1.292	1.838	22,54%	102	204	306	18,46%
Información y Comunicaciones	22	18	40	0,49%	18	19	37	2,25%
Actividades Financieras y de Seguros	9	6	15	0,18%	1	3	4	0,22%
Actividades Inmobiliarias	4	7	11	0,14%	6	2	8	0,46%
Actividades Profesionales Científicas y Técnicas	49	58	107	1,31%	41	16	57	3,44%
Actividades Administrativas y Servicios Auxiliares	168	269	436	5,35%	25	31	56	3,37%
Administración Pública y Defensa; Seguridad Social Obligatoria	75	102	176	2,16%	0	0	0	0,00%
Educación	240	97	337	4,14%	104	28	132	7,96%
Actividades Sanitarias y Servicios Centrales	79	253	332	4,07%	17	11	28	1,69%
Actividades Artísticas, Recreativas y de Entretenimiento	28	80	108	1,32%	11	8	19	1,17%
Otros Servicios	44	108	153	1,87%	29	80	109	6,57%
Actividades de los Hogares como Empleadores de Personal Doméstico y Productores de Bienes y Servicios para uso Propio	9	10	19	0,23%	0	0	0	0,00%
Actividades de Organizaciones y Organismo Extraterritoriales	0	0	0	0,00%	0	0	0	0,00%
S.E. Agrario	77	104	181	2,22%				
S.E. Hogar	449	1.571	2.019	24,76%				
TOTAL	2.961	5.195	8.156	100,00%	724	933	1.657	100,00%

CANTABRIA
AFILIADOS EXTRANJEROS

DISTRIBUCIÓN POR PAÍSES DE PROCEDENCIA

Media mayo 2015

PAISES	GENERAL	General (1)	S.E. Agrario	S.E. Hogar	AUTÓNOMOS	MAR	CARBON	TOTAL
UNIÓN EUROPEA								
ALEMANIA	83	80	1	2	43	0	0	126
AUSTRIA	6	6	0	0	2	0	0	8
BELGICA	21	21	0	0	14	0	0	35
BULGARIA	294	243	14	37	41	0	0	335
CHIPRE	0	0	0	0	0	0	0	0
CROACIA	8	8	0	0	2	0	0	10
DINAMARCA	3	3	0	0	2	0	0	5
ESLOVAQUIA	8	7	0	1	5	0	0	13
ESLOVENIA	3	3	0	0	0	0	0	3
ESTONIA	1	1	0	0	0	0	0	1
FINLANDIA	2	2	0	0	1	0	0	3
FRANCIA	126	124	0	2	62	0	0	188
GRECIA	9	9	0	0	1	0	0	10
HUNGRIA	4	3	0	1	2	0	0	6
IRLANDA	29	29	0	0	15	0	0	44
ITALIA	185	180	0	5	106	0	0	291
LETONIA	2	1	0	1	2	0	0	4
LITUANIA	16	15	0	1	4	0	0	20
LUXEMBURGO	0	0	0	0	0	0	0	0
MALTA	0	0	0	0	0	0	0	0
PAISES BAJOS	21	21	0	0	13	0	0	34
POLONIA	70	64	0	6	16	0	0	86
PORTUGAL	322	293	5	23	61	13	0	396
REINO UNIDO	134	134	0	0	91	0	0	225
REPUBLICA CHECA	6	6	0	0	2	0	0	8
RUMANIA	1.602	1.177	57	369	237	7	0	1.846
SUECIA	5	5	0	0	2	0	0	7
TOTAL UNIÓN EUROPEA	2.961	2.435	77	449	724	20	0	3.705
NO UNIÓN EUROPEA								
REPUBLICA DE MOLDAVIA	804	454	5	345	90	0	0	894
PERU	613	364	5	243	45	12	0	670
CHINA	222	213	0	9	309	0	0	530
COLOMBIA	483	362	8	114	43	1	0	528
MARRUECOS	358	253	47	58	34	1	0	393
PARAGUAY	323	154	5	164	23	0	0	346
UCRANIA	269	190	3	76	17	0	0	286
ECUADOR	256	177	8	72	18	0	0	275
DOMINICANA (REPUBLICA)	230	143	1	86	41	0	0	271
BRASIL	207	150	0	57	41	0	0	248
RESTO PAISES	1.430	1.061	22	347	272	99	0	1.801
TOTAL NO UNIÓN EUROPEA	5.195	3.520	104	1.571	933	113	0	6.241
TOTAL EXTRANJEROS	8.156	5.955	181	2.019	1.657	133	0	9.946

(1) No se incluyen los afiliados de los Sistemas Especiales Agrario y Hogar

CASTILLA Y LEÓN
AFILIACIÓN DE EXTRANJEROS
DISTRIBUCIÓN POR REGÍMENES

Media mayo 2015

REGÍMENES	TOTAL GENERAL	General	S.E. Agrario	S.E. Hogar	AUTÓNOMOS	MAR	CARBÓN	TOTAL
DE LA UNIÓN EUROPEA	22.481	17.164	2.838	2.479	2.997	0	13	25.491
DE PAÍSES NO UNIÓN EUROPEA	17.462	11.958	1.499	4.005	3.076	0	0	20.538
TOTAL EXTRANJEROS	39.943	29.122	4.336	6.484	6.073	0	13	46.029

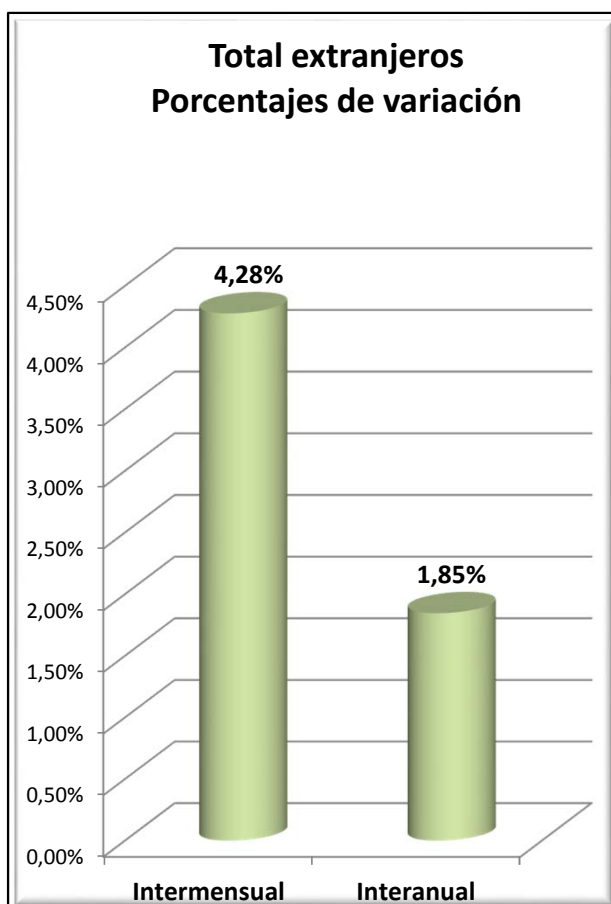
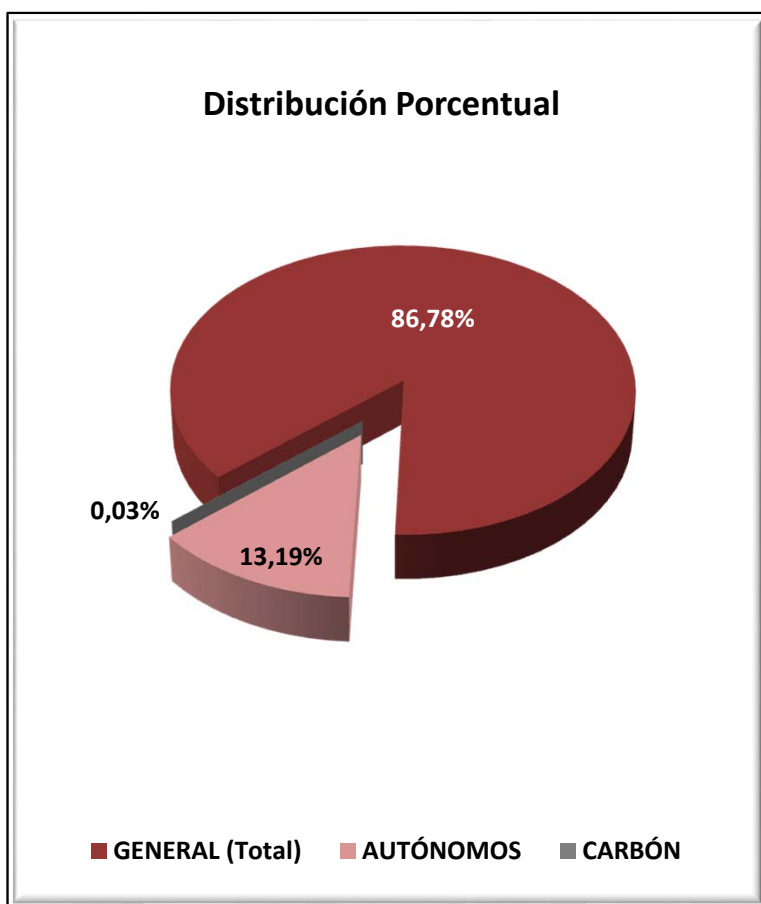

CASTILLA Y LEÓN
AFILIACIÓN DE EXTRANJEROS

DISTRIBUCIÓN POR SECTORES DE ACTIVIDAD

Media mayo 2015

SECTORES	REGIMEN GENERAL				REGIMEN ESP. TRAB. AUTÓNOMOS			
	UNIÓN EUROPEA	NO UNIÓN EUROPEA	TOTAL	% Reg. Gral.	UNIÓN EUROPEA	NO UNIÓN EUROPEA	TOTAL	% Reg. Auton.
Agricultura, Ganadería, Caza, Selvicultura y Pesca	1.874	725	2.599	6,51%	247	80	327	5,38%
Industrias Extractivas	58	26	84	0,21%	2	1	3	0,05%
Industria Manufacturera	2.720	1.477	4.197	10,51%	156	91	247	4,06%
Suministro de Energía Eléctrica, Gas, Vapor y Aire Acondicionado	10	1	11	0,03%	2	0	2	0,03%
Suministro de Agua, Actividades de Saneamiento, Gestión de Residuos y Descontaminación	56	56	112	0,28%	0	0	0	0,00%
Construcción	1.695	1.237	2.933	7,34%	873	223	1.096	18,05%
Comercio; Reparación de Vehículos de Motor y Bicicletas	1.873	1.530	3.404	8,52%	474	1.295	1.769	29,13%
Transporte y Almacenamiento	2.074	284	2.358	5,90%	164	48	212	3,49%
Hostelería	2.949	3.021	5.969	14,94%	510	649	1.159	19,08%
Información y Comunicaciones	49	52	101	0,25%	29	61	90	1,48%
Actividades Financieras y de Seguros	15	17	32	0,08%	13	11	24	0,40%
Actividades Inmobiliarias	30	14	44	0,11%	4	3	7	0,12%
Actividades Profesionales Científicas y Técnicas	192	147	339	0,85%	106	51	157	2,58%
Actividades Administrativas y Servicios Auxiliares	1.198	846	2.044	5,12%	95	50	145	2,39%
Administración Pública y Defensa; Seguridad Social Obligatoria	428	670	1.098	2,75%	0	1	1	0,02%
Educación	768	363	1.131	2,83%	166	66	231	3,80%
Actividades Sanitarias y Servicios Centrales	765	1.043	1.808	4,53%	36	57	93	1,53%
Actividades Artísticas, Recreativas y de Entretenimiento	174	175	349	0,87%	31	21	52	0,86%
Otros Servicios	204	245	449	1,12%	81	368	449	7,39%
Actividades de los Hogares como Empleadores de Personal Doméstico y Productores de Bienes y Servicios para uso Propio	32	29	61	0,15%	8	0	8	0,13%
Actividades de Organizaciones y Organismo Extraterritoriales	0	0	0	0,00%	0	1	1	0,02%
S.E. Agrario	2.838	1.499	4.336	10,86%				
S.E. Hogar	2.479	4.005	6.484	16,23%				
TOTAL	22.481	17.462	39.943	100,00%	2.997	3.076	6.073	100,00%

CASTILLA Y LEÓN
AFILIACIÓN DE EXTRANJEROS
DISTRIBUCIÓN POR PAÍSES DE PROCEDENCIA

Media mayo 2015

PAISES	GENERAL	General	S.E. Agrario	S.E. Hogar	AUTONOMOS	MAR	CARBON	TOTAL
UNIÓN EUROPEA								
ALEMANIA	163	161		2	83			246
AUSTRIA	6	6			7			13
BELGICA	46	46			24			70
BULGARIA	7.445	5.336	1.087	1.022	625			8.070
CHIPRE	4	4						4
CROACIA	7	7			6			13
DINAMARCA	14	14			11			25
ESLOVAQUIA	36	35		1	13			49
ESLOVENIA	9	9						9
ESTONIA	6	6						6
FINLANDIA	2	2			2			4
FRANCIA	523	516	3	4	142			665
GRECIA	11	11	1		3			14
HUNGRÍA	28	27	1	1	1			29
IRLANDA	71	71			30			101
ITALIA	495	482	4	10	151			646
LETONIA	15	13	1	1				15
LITUANIA	53	49		4	7			60
LUXEMBURGO								
MALTA	2	2						2
PAISES BAJOS	62	60		2	36			98
POLONIA	659	554	19	85	127		3	788
PORTUGAL	2.753	2.482	146	125	602		9	3.364
REINO UNIDO	335	334		1	138			473
REPUBLICA CHECA	22	19	2	1	6			28
RUMANIA	9.701	6.908	1.574	1.219	976		1	10.678
SUECIA	14	13		1	8			21
TOTAL UNIÓN EUROPEA	22.481	17.164	2.838	2.479	2.997		13	25.491
NO UNIÓN EUROPEA								
MARRUECOS	4.939	3.104	1.052	782	355			5.294
COLOMBIA	1.714	1.278	40	396	160			1.874
CHINA	628	621		7	974			1.602
DOMINICANA (REPUBLICA)	1.177	736	27	415	165			1.342
ECUADOR	1.216	916	39	262	100			1.317
BOLIVIA	860	433	50	377	68			928
PERU	798	519	34	245	74			872
BRASIL	704	475	12	217	156			860
UCRANIA	467	305	11	152	43			511
HONDURAS	486	176	15	296	6			492
RESTO PAISES	4.473	3.397	219	857	975			5.448
TOTAL NO UNIÓN EUROPEA	17.462	11.958	1.499	4.005	3.076			20.538
TOTAL EXTRANJEROS	39.943	29.122	4.336	6.484	6.073		13	46.029

CASTILLA LA MANCHA
AFILIACIÓN DE EXTRANJEROS
DISTRIBUCIÓN POR REGÍMENES

Media mayo 2015

REGÍMENES	GENERAL (Total)	General	S.E. Agrario	S.E. Hogar	AUTÓNOMOS	MAR	CARBÓN	TOTAL
DE LA UNIÓN EUROPEA	25.206	15.897	7.175	2.134	2.957	0	0	28.163
DE PAÍSES NO UNIÓN EUROPEA	19.596	12.513	4.364	2.720	3.563	0	0	23.160
TOTAL EXTRANJEROS	44.803	28.410	11.538	4.855	6.520	0	0	51.323

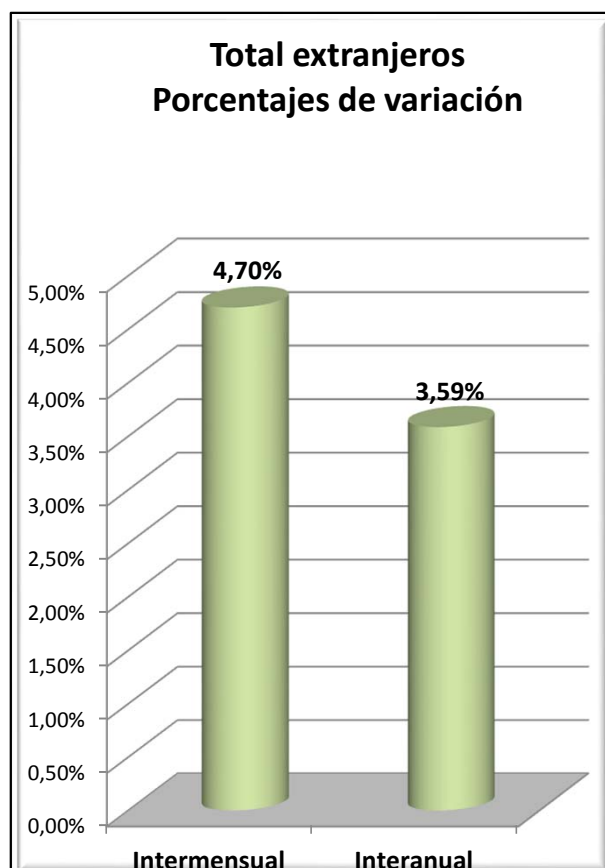
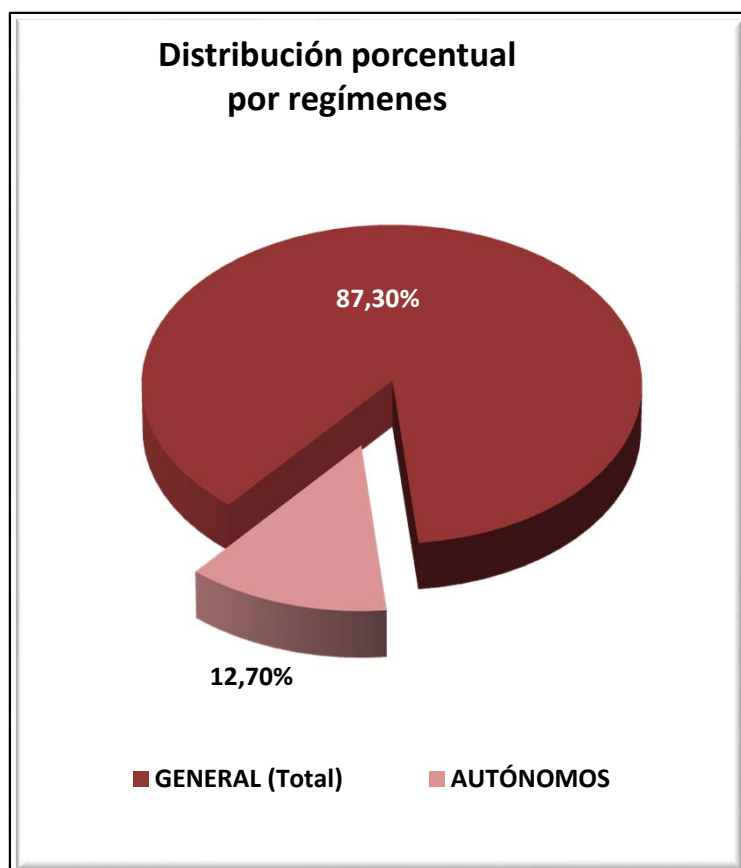

CASTILLA LA MANCHA
AFILIADOS EXTRANJEROS
DISTRIBUCIÓN POR SECTORES DE ACTIVIDAD

Media mayo 2015

SECTORES	REGIMEN GENERAL				REGIMEN ESP. TRAB. AUTÓNOMOS			
	UNIÓN EUROPEA	NO UNIÓN EUROPEA	TOTAL	% Reg. Gral.	UNIÓN EUROPEA	NO UNIÓN EUROPEA	TOTAL	% Reg. Auton.
Agricultura, Ganadería, Caza, Selvicultura y Pesca	743	461	1.204	2,69%	86	46	131	2,01%
Industrias Extractivas	39	16	55	0,12%	1	0	1	0,02%
Industria Manufacturera	2.687	1.906	4.592	10,25%	423	193	616	9,44%
Suministro de Energía Eléctrica, Gas, Vapor y Aire Acondicionado	15	11	25	0,06%	1	0	1	0,02%
Suministro de Agua, Actividades de Saneamiento, Gestión de Residuos y Descontaminación	95	98	193	0,43%	3	2	5	0,08%
Construcción	2.282	1.343	3.625	8,09%	758	212	969	14,87%
Comercio; Reparación de Vehículos de Motor y Bicicletas	2.012	2.320	4.331	9,67%	483	1.945	2.429	37,25%
Transporte y Almacenamiento	1.999	731	2.730	6,09%	229	66	294	4,51%
Hostelería	2.777	2.366	5.144	11,48%	530	537	1.067	16,36%
Información y Comunicaciones	48	51	99	0,22%	36	58	95	1,45%
Actividades Financieras y de Seguros	21	16	37	0,08%	11	9	20	0,30%
Actividades Inmobiliarias	37	25	62	0,14%	2	2	4	0,06%
Actividades Profesionales Científicas y Técnicas	170	123	293	0,65%	61	42	103	1,58%
Actividades Administrativas y Servicios Auxiliares	1.045	1.049	2.094	4,67%	83	56	139	2,13%
Administración Pública y Defensa; Seguridad Social Obligatoria	476	709	1.185	2,65%	0	0	0	0,00%
Educación	396	136	532	1,19%	109	39	148	2,26%
Actividades Sanitarias y Servicios Centrales	695	728	1.423	3,18%	33	58	90	1,39%
Actividades Artísticas, Recreativas y de Entretenimiento	127	105	233	0,52%	27	28	55	0,85%
Otros Servicios	210	299	509	1,14%	78	270	348	5,34%
Actividades de los Hogares como Empleadores de Personal Doméstico y Productores de Bienes y Servicios para uso Propio	23	19	43	0,09%	2	2	4	0,06%
Actividades de Organizaciones y Organismo Extraterritoriales	1	1	2	0,00%	0	1	1	0,02%
S.E. Agrario	7.175	4.364	11.538	25,75%				
S.E. Hogar	2.134	2.720	4.855	10,84%				
TOTAL	25.206	19.596	44.803	100,00%	2.957	3.563	6.520	100,00%

CASTILLA LA MANCHA

AFILIADOS EXTRANJEROS

DISTRIBUCIÓN POR PAÍSES DE PROCEDENCIA

Media mayo 2015

PAISES	TOTAL GENERAL	General	S.E. Agrario	S.E. Hogar	AUTÓNOMOS	MAR	CARBON	TOTAL
UNIÓN EUROPEA								
ALEMANIA	95	92	2	1	36			131
AUSTRIA	17	17			5			22
BELGICA	31	31			12			43
BULGARIA	2.047	1.237	633	176	168			2.215
CHIPRE								
CROACIA	5	4		1	5			10
DINAMARCA	4	4			4			8
ESLOVAQUIA	9	8	1		5			14
ESLOVENIA	2	2	0					2
ESTONIA	1	1			2			3
FINLANDIA	2	2			2			4
FRANCIA	225	221	4		76			301
GRECIA	7	7			3			10
HUNGRIA	26	22	3	1	6			32
IRLANDA	59	59			15			74
ITALIA	359	349	0	10	142			501
LETONIA	11	9	2		1			12
LITUANIA	82	63	16	3	7			89
LUXEMBURGO	1		0	1	1			2
MALTA	1	1						1
PAISES BAJOS	43	42	1		19			62
POLONIA	531	481	28	22	109			640
PORTUGAL	484	414	57	13	82			566
REINO UNIDO	220	218	1	1	120			340
REPUBLICA CHECA	22	21	1		2			24
RUMANIA	20.920	12.591	6.424	1.905	2.133			23.054
SUECIA	2	2			3			5
TOTAL UNIÓN EUROPEA	25.206	15.897	7.175	2.134	2.957			28.163
NO UNIÓN EUROPEA								
MARRUECOS	6.162	3.394	2.329	439	631			6.793
CHINA	1.094	1.081		13	1.397			2.492
ECUADOR	1.871	1.124	541	206	108			1.979
COLOMBIA	1.362	1.040	89	234	185			1.547
BOLIVIA	1.452	548	477	427	64			1.516
UCRANIA	1.271	847	218	206	108			1.379
PARAGUAY	793	469	70	254	101			894
PERU	728	600	20	108	75			803
DOMINICANA (REPUBLICA)	512	377	16	118	72			584
ARGENTINA	329	281	20	28	103			432
RESTO PAISES	4.022	2.751	584	687	719			4.741
TOTAL NO UNIÓN EUROPEA	19.596	12.513	4.364	2.720	3.563			23.160
TOTAL EXTRANJEROS	44.803	28.410	11.538	4.855	6.520			51.323

CATALUÑA
AFILIACIÓN DE EXTRANJEROS
DISTRIBUCIÓN POR REGÍMENES

Media mayo 2015

REGÍMENES	GENERAL (Total)	General	S.E. Agrario	S.E. Hogar	AUTÓNOMOS	MAR	CARBÓN	TOTAL
DE LA UNIÓN EUROPEA	98.716	90.595	4.741	3.379	21.763	183	0	120.662
DE PAÍSES NO UNIÓN EUROPEA	218.696	171.196	12.837	34.664	34.894	610	0	254.200
TOTAL EXTRANJEROS	317.412	261.790	17.578	38.043	56.657	794	0	374.862

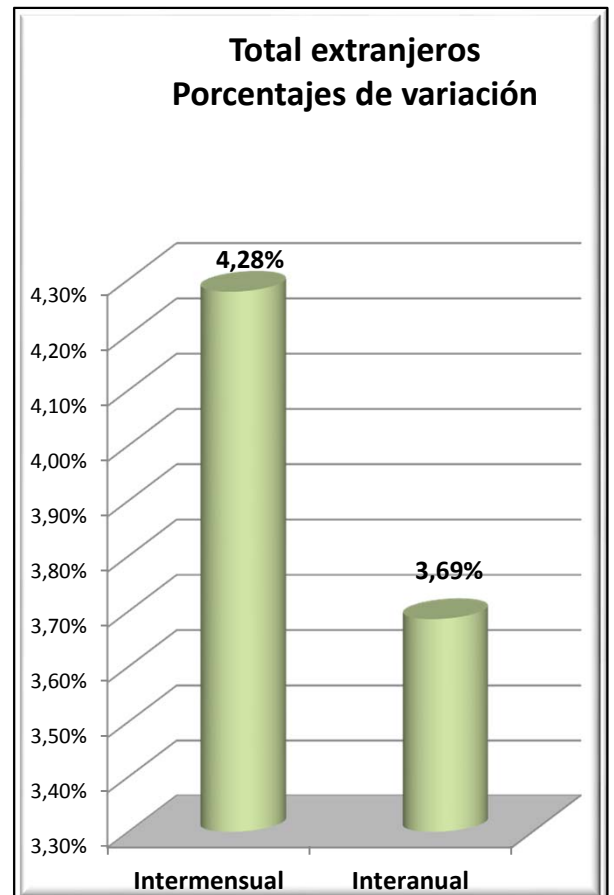
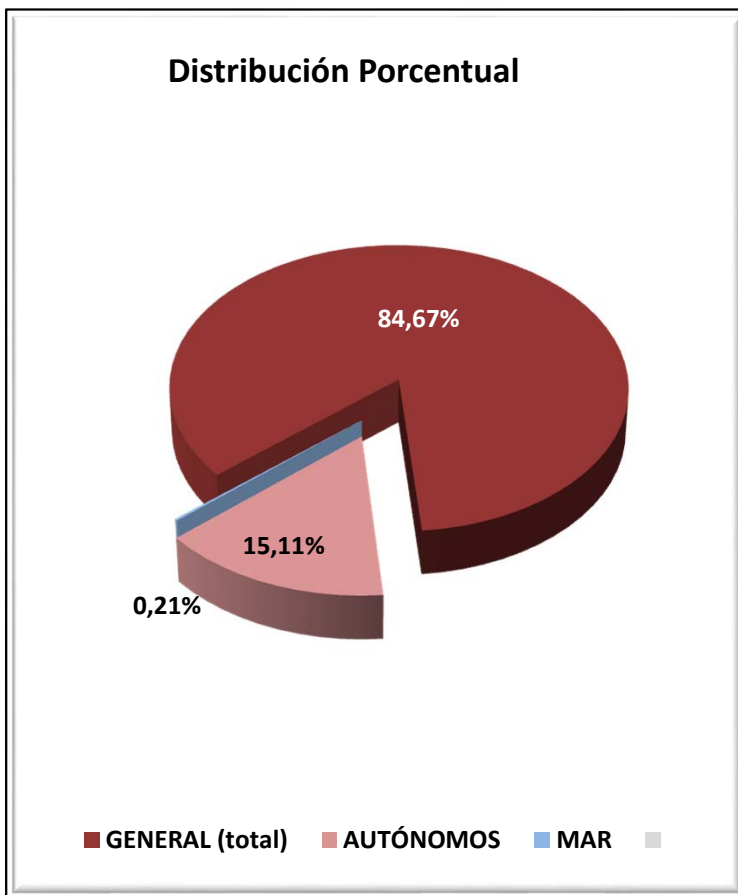

CATALUÑA

AFILIADOS EXTRANJEROS

DISTRIBUCIÓN POR SECTORES DE ACTIVIDAD

Media mayo 2015

SECTORES	REGIMEN GENERAL				REGIMEN ESP. TRAB. AUTÓNOMOS			
	UNIÓN EUROPEA	NO UNIÓN EUROPEA	TOTAL	% Reg. Gral.	UNIÓN EUROPEA	NO UNIÓN EUROPEA	TOTAL	% Reg. Auton.
Agricultura, Ganadería, Caza, Selvicultura y Pesca	1.485	1.993	3.478	1,10%	228	260	488	0,86%
Industrias Extractivas	108	54	162	0,05%	1	2	3	0,01%
Industria Manufacturera	10.304	18.894	29.197	9,20%	2.157	3.336	5.493	9,70%
Suministro de Energía Eléctrica, Gas, Vapor y Aire Acondicionado	34	78	112	0,04%	5	3	8	0,01%
Suministro de Agua, Actividades de Saneamiento, Gestión de Residuos y Descontaminación	282	1.297	1.579	0,50%	11	9	20	0,03%
Construcción	4.019	13.902	17.920	5,65%	2.059	2.882	4.941	8,72%
Comercio; Reparación de Vehículos de Motor y Bicicletas	14.604	32.787	47.391	14,93%	3.882	11.489	15.371	27,13%
Transporte y Almacenamiento	5.710	5.135	10.845	3,42%	1.490	1.143	2.633	4,65%
Hostelería	14.854	42.563	57.417	18,09%	2.710	9.109	11.819	20,86%
Información y Comunicaciones	4.178	2.793	6.970	2,20%	965	878	1.843	3,25%
Actividades Financieras y de Seguros	661	538	1.198	0,38%	179	111	290	0,51%
Actividades Inmobiliarias	683	1.301	1.983	0,62%	364	182	546	0,96%
Actividades Profesionales Científicas y Técnicas	8.596	5.256	13.852	4,36%	2.855	980	3.836	6,77%
Actividades Administrativas y Servicios Auxiliares	10.108	20.703	30.811	9,71%	1.573	1.047	2.620	4,62%
Administración Pública y Defensa; Seguridad Social Obligatoria	832	2.680	3.512	1,11%	5	3	8	0,01%
Educación	7.106	3.662	10.768	3,39%	1.313	450	1.764	3,11%
Actividades Sanitarias y Servicios Centrales	3.398	9.171	12.568	3,96%	588	449	1.037	1,83%
Actividades Artísticas, Recreativas y de Entretenimiento	1.668	2.765	4.433	1,40%	617	390	1.007	1,78%
Otros Servicios	1.729	4.985	6.713	2,12%	747	2.161	2.908	5,13%
Actividades de los Hogares como Empleadores de Personal Doméstico y Productores de Bienes y Servicios para uso Propio	170	572	742	0,23%	11	7	18	0,03%
Actividades de Organizaciones y Organismo Extraterritoriales	68	70	138	0,04%	4	2	6	0,01%
S.E. Agrario	4.741	12.837	17.578	5,54%				
S.E. Hogar	3.379	34.664	38.043	11,99%				
TOTAL	98.716	218.696	317.412	100,00%	21.763	34.894	56.657	100,00%

CATALUÑA
AFILIADOS EXTRANJEROS

DISTRIBUCIÓN POR PAÍSES DE PROCEDENCIA

Media mayo 2015

PAISES	TOTAL GENERAL	General	S.E. Agrario	S.E. Hogar	AUTÓNOMOS	MAR	CARBON	TOTAL
UNIÓN EUROPEA								
ALEMANIA	5.635	5.600	8	27	1.915	11		7.561
AUSTRIA	443	441	1	1	169	1		614
BELGICA	1.433	1.429	1	4	538	5		1.977
BULGARIA	4.245	3.706	250	289	605	5		4.855
CHIPRE	43	43			9			52
CROACIA	135	134		1	37			172
DINAMARCA	347	344		3	169			516
ESLOVAQUIA	589	554	25	11	53	2		644
ESLOVENIA	122	121	1		22			144
ESTONIA	121	117	2	2	14	1		136
FINLANDIA	307	304	1	2	68			375
FRANCIA	10.954	10.905	21	29	3.580	23		14.557
GRECIA	558	557		1	91			649
HUNGRÍA	615	603	3	9	95	0		711
IRLANDA	900	897		3	236			1.136
ITALIA	17.939	17.812	11	116	4.446	19		22.405
LETONIA	328	297	20	11	37	1		366
LITUANIA	816	672	124	20	76	1		893
LUXEMBURGO	25	24		1	5			30
MALTA	33	26	7		6			39
PAISES BAJOS	2.667	2.641	3	23	1.092	11		3.770
POLONIA	4.069	3.819	148	102	632	4		4.705
PORTUGAL	5.071	4.862	87	122	776	5		5.852
REINO UNIDO	6.108	6.090	9	9	2.271	16		8.394
REPUBLICA CHECA	620	601	9	9	94	3		716
RUMANIA	33.612	27.017	4.012	2.583	4.475	74		38.161
SUECIA	980	978		2	251	1		1.232
TOTAL UNIÓN EUROPEA	98.716	90.595	4.741	3.379	21.763	183		120.662
NO UNIÓN EUROPEA								
MARRUECOS	42.938	34.446	5.506	2.986	3.826	275		47.039
CHINA	13.497	13.196	64	237	11.852			25.349
BOLIVIA	16.277	8.340	100	7.838	624	4		16.905
PAKISTAN	12.143	11.427	516	199	3.074	3		15.220
ECUADOR	12.063	10.082	135	1.846	783	8		12.854
COLOMBIA	9.524	8.249	213	1.062	774	10		10.308
PERU	8.296	6.610	12	1.674	707	38		9.040
ARGENTINA	6.540	6.046	16	477	1.310	6		7.856
INDIA	6.201	5.757	315	129	1.567	2		7.769
UCRANIA	6.931	5.735	205	991	679	7		7.617
RESTO PAISES	84.288	61.309	5.755	17.225	9.697	258		94.243
TOTAL UNIÓN EUROPEA	218.696	171.196	12.837	34.664	34.894	610		254.200
TOTAL EXTRANJEROS	317.412	261.790	17.578	38.043	56.657	794		374.862

COMUNIDAD VALENCIANA
AFILIACIÓN DE EXTRANJEROS
DISTRIBUCIÓN POR REGÍMENES

Media mayo 2015

REGÍMENES	GENERAL (Total)	General	S.E. Agrario	S.E. Hogar	AUTÓNOMOS	MAR	CARBÓN	TOTAL
DE LA UNIÓN EUROPEA	65.823	51.896	8.522	5.405	19.200	71	0	85.093
DE PAÍSES NO UNIÓN EUROPEA	73.533	47.426	14.874	11.234	15.984	313	0	89.830
TOTAL EXTRANJEROS	139.356	99.321	23.396	16.638	35.184	384	0	174.924

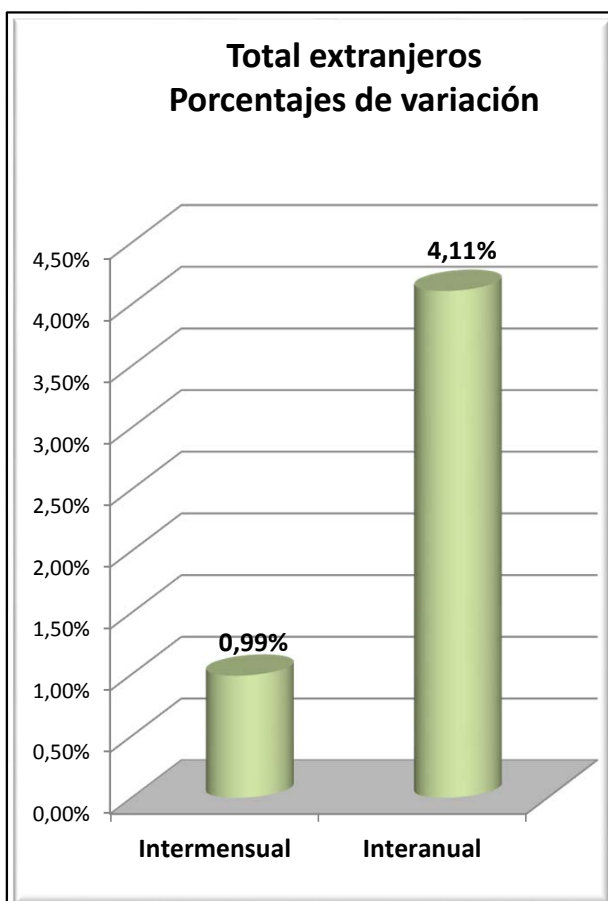
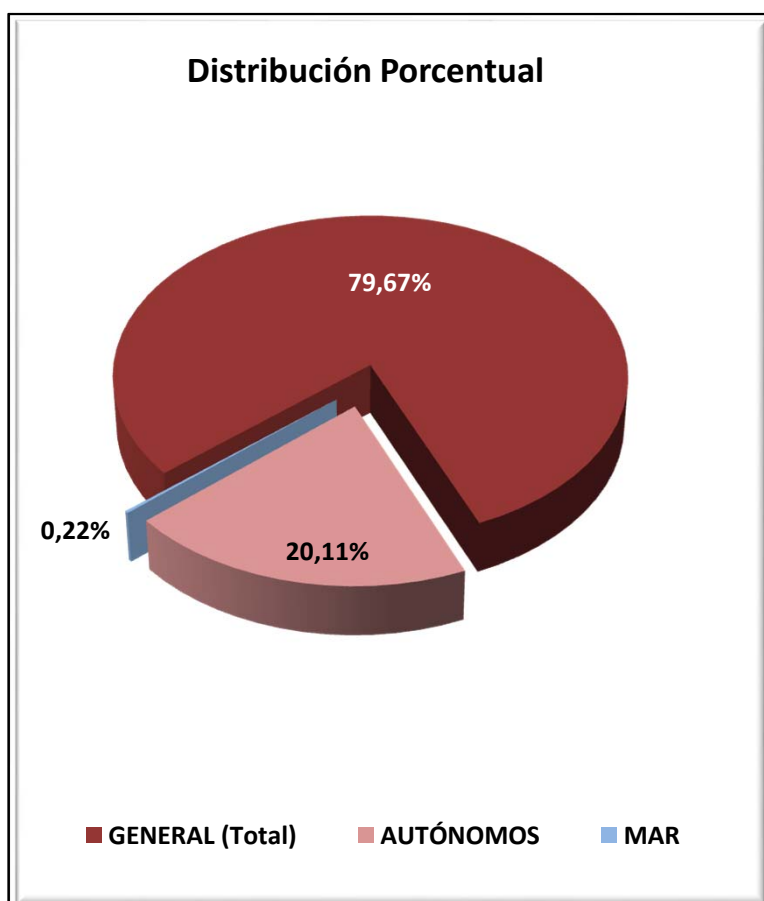

COMUNIDAD VALENCIANA
AFILIADOS EXTRANJEROS
DISTRIBUCIÓN POR SECTORES DE ACTIVIDAD

Media mayo 2015

SECTORES	REGIMEN GENERAL				REGIMEN ESP. TRAB. AUTÓNOMOS			
	UNIÓN EUROPEA	NO UNIÓN EUROPEA	TOTAL	% Reg. Gral.	UNIÓN EUROPEA	NO UNIÓN EUROPEA	TOTAL	% Reg. Auton.
Agricultura, Ganadería, Caza, Selvicultura y Pesca	372	336	708	0,51%	151	65	216	0,61%
Industrias Extractivas	45	42	87	0,06%	3	0	3	0,01%
Industria Manufacturera	5.469	4.694	10.163	7,29%	796	508	1.304	3,71%
Suministro de Energía Eléctrica, Gas, Vapor y Aire Acondicionado	31	19	50	0,04%	8	0	8	0,02%
Suministro de Agua, Actividades de Saneamiento, Gestión de Residuos y Descontaminación	256	254	510	0,37%	12	7	19	0,05%
Construcción	3.809	3.296	7.105	5,10%	2.615	973	3.587	10,20%
Comercio; Reparación de Vehículos de Motor y Bicicletas	9.052	11.467	20.519	14,72%	3.944	7.172	11.116	31,59%
Transporte y Almacenamiento	3.884	1.391	5.274	3,78%	1.494	298	1.792	5,09%
Hostelería	13.917	14.851	28.768	20,64%	3.906	4.002	7.908	22,48%
Información y Comunicaciones	723	631	1.354	0,97%	500	420	920	2,61%
Actividades Financieras y de Seguros	457	104	561	0,40%	241	69	310	0,88%
Actividades Inmobiliarias	822	502	1.324	0,95%	765	244	1.009	2,87%
Actividades Profesionales Científicas y Técnicas	1.346	819	2.165	1,55%	1.100	309	1.409	4,01%
Actividades Administrativas y Servicios Auxiliares	3.593	3.381	6.974	5,00%	1.254	504	1.758	5,00%
Administración Pública y Defensa; Seguridad Social Obligatoria	441	624	1.065	0,76%	3	1	4	0,01%
Educación	3.283	999	4.283	3,07%	628	168	796	2,26%
Actividades Sanitarias y Servicios Centrales	1.951	1.790	3.742	2,68%	497	240	737	2,09%
Actividades Artísticas, Recreativas y de Entretenimiento	1.107	867	1.974	1,42%	334	119	453	1,29%
Otros Servicios	1.045	1.162	2.206	1,58%	942	884	1.826	5,19%
Actividades de los Hogares como Empleadores de Personal Doméstico y Productores de Bienes y Servicios para uso Propio	274	177	450	0,32%	5	3	8	0,02%
Actividades de Organizaciones y Organismo Extraterritoriales	19	19	39	0,03%	1	0	1	0,00%
S.E. Agrario	8.522	14.874	23.396	16,79%				
S.E. Hogar	5.405	11.234	16.638	11,94%				
TOTAL	65.823	73.533	139.356	100,00%	19.200	15.984	35.184	100,00%

COMUNIDAD VALENCIANA
AFILIADOS EXTRANJEROS

DISTRIBUCIÓN POR PAÍSES DE PROCEDENCIA

Media mayo 2015

PAISES	TOTAL GENERAL	General	S.E. Agrario	S.E. Hogar	AUTÓNOMOS	MAR	CARBON	TOTAL
UNIÓN EUROPEA								
ALEMANIA	2.205	2.158	8	39	1.763	5		3.973
AUSTRIA	111	109	1	1	106	1		218
BELGICA	796	790	2	5	704	1		1.502
BULGARIA	7.773	5.511	1.661	601	1.206	3		8.982
CHIPRE	5	5			2			7
CROACIA	38	37		1	24			62
DINAMARCA	107	107			95			202
ESLOVAQUIA	279	251	15	13	69			349
ESLOVENIA	55	52	3		8			63
ESTONIA	49	43	4	1	25			73
FINLANDIA	63	62		1	70			133
FRANCIA	2.612	2.556	25	31	1.431	5		4.049
GRECIA	97	97			46			143
HUNGRIA	340	322	8	10	123	1		465
IRLANDA	466	465		1	200	1		667
ITALIA	4.962	4.882	19	61	2.162	15		7.140
LETONIA	238	163	63	12	61			299
LITUANIA	1.769	1.139	578	52	206	2		1.978
LUXEMBURGO	2	2			6			8
MALTA	6	4	2		4			10
PAISES BAJOS	1.130	1.123	2	5	1.212	1		2.343
POLONIA	1.576	1.335	153	89	355	1		1.932
PORTUGAL	1.162	1.090	28	45	321	8		1.491
REINO UNIDO	6.551	6.504	13	34	4.191	1		10.743
REPUBLICA CHECA	289	250	24	15	61	1		351
RUMANIA	32.808	22.507	5.915	4.386	4.444	24		37.275
SUECIA	333	332		1	303			636
TOTAL UNIÓN EUROPEA	65.823	51.896	8.522	5.405	19.200	71		85.093
NO UNIÓN EUROPEA								
MARRUECOS	15.130	7.967	6.342	820	2.078	168		17.376
CHINA	4.823	4.772	2	50	5.090			9.913
ECUADOR	7.024	3.773	2.299	952	422	5		7.451
COLOMBIA	5.393	4.264	183	946	657	6		6.056
BOLIVIA	5.490	1.912	688	2.890	209	2		5.700
UCRANIA	4.774	3.594	348	832	587	8		5.370
PAKISTAN	3.306	2.061	1.216	29	903			4.209
ARGENTINA	2.736	2.404	27	306	726	5		3.468
FEDERACION DE RUSIA	2.073	1.763	63	246	649	3		2.725
ARGELIA	2.188	1.408	658	122	469	11		2.667
RESTO PAISES	20.597	13.507	3.048	4.042	4.193	106		24.896
TOTAL NO UNIÓN EUROPEA	73.533	47.426	14.874	11.234	15.984	313		89.830
TOTAL EXTRANJEROS	139.356	99.321	23.396	16.638	35.184	384		174.924

EXTREMADURA
AFILIACIÓN DE EXTRANJEROS
DISTRIBUCIÓN POR REGÍMENES

Media mayo 2015

REGÍMENES	GENERAL	General (1)	S.E. Agrario	S.E. Hogar	AUTÓNOMOS	MAR	CARBÓN	TOTAL
DE LA UNIÓN EUROPEA	5.064	2.440	2.354	270	715	0	0	5.779
DE PAÍSES NO UNIÓN EUROPEA	4.943	2.158	2.036	748	1.140	0	0	6.083
TOTAL EXTRANJEROS	10.006	4.599	4.390	1.018	1.855	0	0	11.861

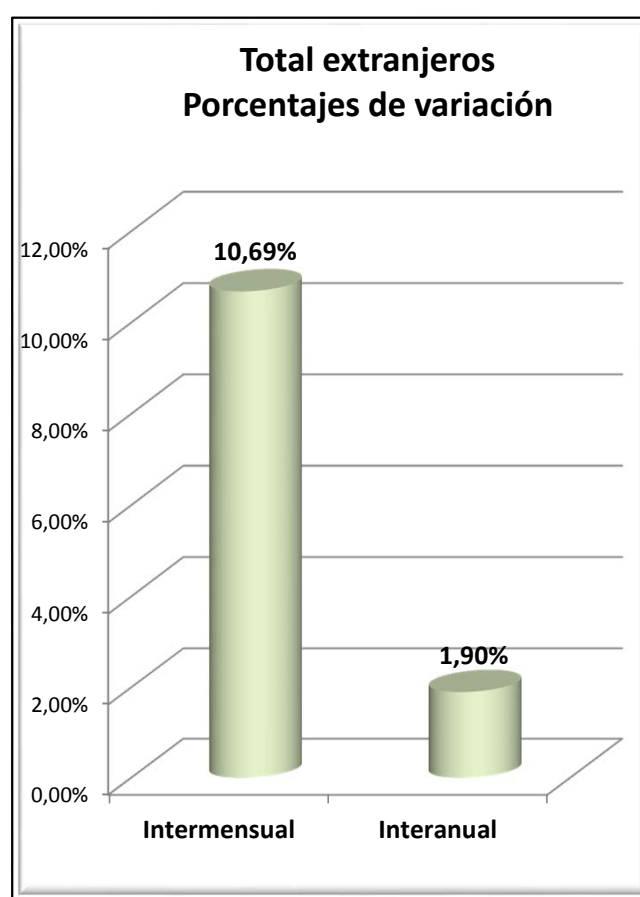
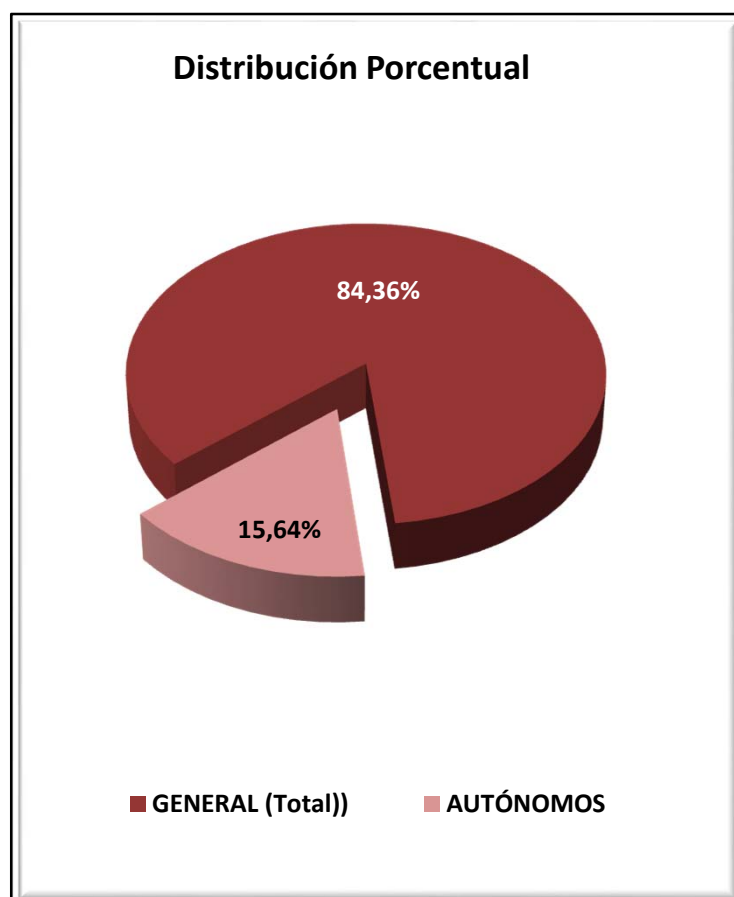

EXTREMADURA
AFILIADOS EXTRANJEROS
DISTRIBUCIÓN POR SECTORES DE ACTIVIDAD

Media mayo 2015

SECTORES	REGIMEN GENERAL				REGIMEN ESP. TRAB. AUTÓNOMOS			
	UNIÓN EUROPEA	NO UNIÓN EUROPEA	TOTAL	% Reg. Gral.	UNIÓN EUROPEA	NO UNIÓN EUROPEA	TOTAL	% Reg. Auton.
Agricultura, Ganadería, Caza, Selvicultura y Pesca	32	16	48	0,48%	35	7	42	2,27%
Industrias Extractivas	11	13	24	0,24%	0	0	0	0,00%
Industria Manufacturera	250	137	386	3,86%	47	29	75	4,07%
Suministro de Energía Eléctrica, Gas, Vapor y Aire Acondicionado	1	2	3	0,03%	1	0	1	0,05%
Suministro de Agua, Actividades de Saneamiento, Gestión de Residuos y Descontaminación	6	11	17	0,17%	0	0	0	0,00%
Construcción	132	122	254	2,54%	50	38	88	4,74%
Comercio; Reparación de Vehículos de Motor y Bicicletas	367	469	836	8,36%	174	624	799	43,05%
Transporte y Almacenamiento	376	40	416	4,16%	14	2	16	0,86%
Hostelería	474	524	998	9,98%	185	228	413	22,25%
Información y Comunicaciones	16	15	31	0,30%	13	16	29	1,55%
Actividades Financieras y de Seguros	6	3	9	0,09%	4	3	7	0,38%
Actividades Inmobiliarias	9	7	16	0,16%	3	0	3	0,17%
Actividades Profesionales Científicas y Técnicas	49	26	75	0,75%	48	13	61	3,29%
Actividades Administrativas y Servicios Auxiliares	98	72	169	1,69%	22	8	30	1,60%
Administración Pública y Defensa; Seguridad Social Obligatoria	108	117	225	2,25%	0	0	0	0,00%
Educación	169	50	219	2,19%	58	18	76	4,10%
Actividades Sanitarias y Servicios Centrales	236	419	655	6,55%	15	30	45	2,44%
Actividades Artísticas, Recreativas y de Entretenimiento	57	45	102	1,02%	14	10	24	1,27%
Otros Servicios	43	66	109	1,09%	32	115	147	7,91%
Actividades de los Hogares como Empleadores de Personal Doméstico y Productores de Bienes y Servicios para uso Propio	1	4	5	0,05%	0	0	0	0,00%
Actividades de Organizaciones y Organismo Extraterritoriales	0	0	0	0,00%	0	0	0	0,00%
S.E. Agrario	2.354	2.036	4.390	43,87%				
S.E. Hogar	270	748	1.018	10,17%				
TOTAL	5.064	4.943	10.006	100,00%	715	1.140	1.855	100,00%

EXTREMADURA
AFILIADOS EXTRANJEROS

DISTRIBUCIÓN POR PAÍSES DE PROCEDENCIA

Media mayo 2015

PAISES	TOTAL GENERAL	General	S.E. Agrario	S.E. Hogar	AUTÓNOMOS	MAR	CARBON	TOTAL
UNIÓN EUROPEA								
ALEMANIA	36	32	4		30			66
AUSTRIA	7	7			1			8
BELGICA	10	9	1		4			14
BULGARIA	129	52	58	19	13			142
CHIPRE								
CROACIA	5	5						5
DINAMARCA	1	1			5			6
ESLOVAQUIA	6	5		1	1			7
ESLOVENIA	2	2			1			3
ESTONIA								
FINLANDIA	3	3						3
FRANCIA	76	67	8	1	50			126
GRECIA	3	3			1			4
HUNGRIA	3	3			2			5
IRLANDA	11	11			10			21
ITALIA	115	103	7	5	55			170
LETONIA	2	2			1			3
LITUANIA	8	4	3	1	2			10
LUXEMBURGO	1	1						1
MALTA								
PAISES BAJOS	14	14			15			29
POLONIA	94	70	22	2	9			103
PORTUGAL	1.196	965	155	75	321			1.517
REINO UNIDO	85	83	2		52			137
REPUBLICA CHECA	5		5		1			6
RUMANIA	3.248	993	2.088	166	139			3.386
SUECIA	6	6			2			8
TOTAL UNIÓN EUROPEA	5.064	2.440	2.354	270	715			5.779
NO UNIÓN EUROPEA								
MARRUECOS	2.237	423	1.740	74	219			2.456
CHINA	327	322		5	456			783
COLOMBIA	299	197	35	67	33			332
BRASIL	226	138	21	68	79			305
BOLIVIA	246	97	40	109	15			261
ECUADOR	150	97	21	32	12			162
ARGENTINA	125	110	6	8	36			161
PERU	137	98	7	32	21			157
HONDURAS	154	46	5	103	3			157
DOMINICANA (REPUBLICA)	108	70	9	29	15			124
RESTO PAISES	935	561	152	222	251			1.186
TOTAL NO UNIÓN EUROPEA	4.943	2.158	2.036	748	1.140			6.083
TOTAL EXTRANJEROS	10.006	4.599	4.390	1.018	1.855			11.861

GALICIA
AFILIACIÓN DE EXTRANJEROS
DISTRIBUCIÓN POR REGÍMENES

Media mayo 2015

REGÍMENES	GENERAL (Total)	General	S.E. Agrario	S.E. Hogar	AUTÓNOMOS	MAR	CARBÓN	TOTAL
DE LA UNIÓN EUROPEA	10.372	9.214	587	571	2.356	205	0	12.932
DE PAÍSES NO UNIÓN EUROPEA	12.175	8.632	497	3.046	2.965	999	0	16.139
TOTAL EXTRANJEROS	22.546	17.846	1.084	3.617	5.321	1.204	0	29.071

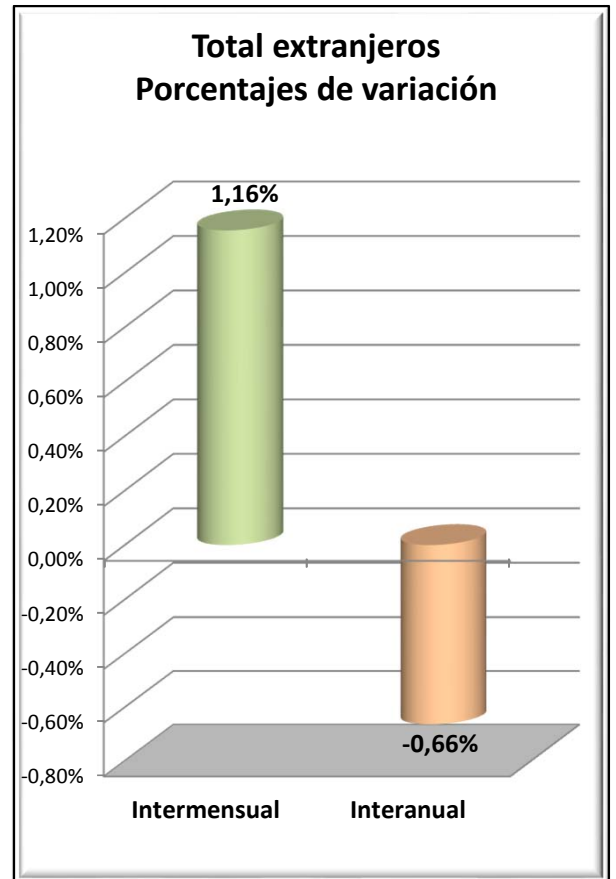
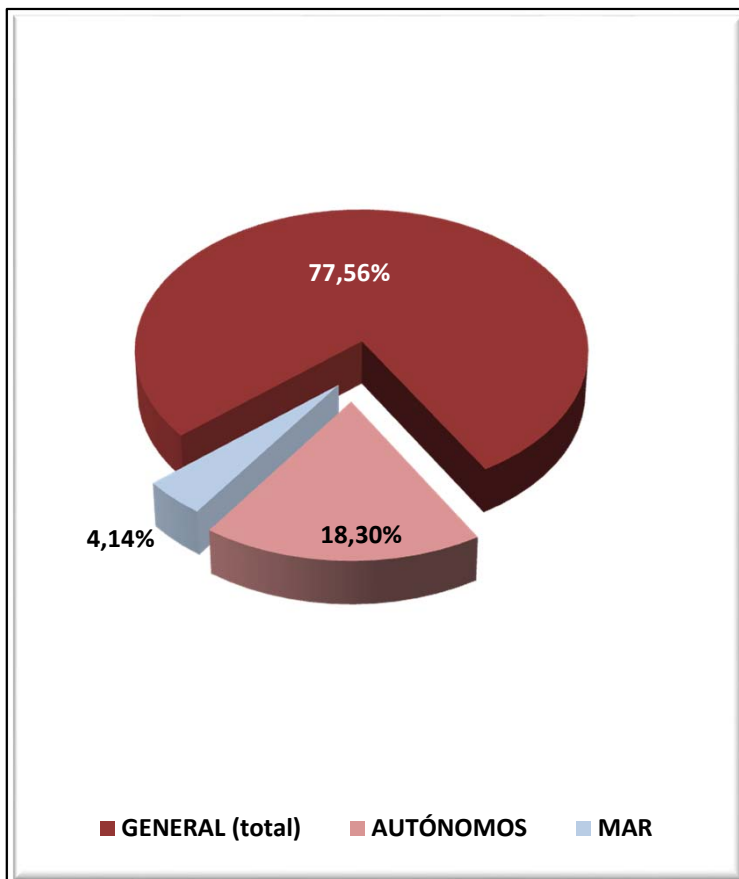

GALICIA
AFILIADOS EXTRANJEROS
DISTRIBUCIÓN POR SECTORES DE ACTIVIDAD

Media mayo 2015

SECTORES	REGIMEN GENERAL				REGIMEN ESP. TRAB. AUTÓNOMOS			
	UNIÓN EUROPEA	NO UNIÓN EUROPEA	TOTAL	% Reg. Gral.	UNIÓN EUROPEA	NO UNIÓN EUROPEA	TOTAL	% Reg. Auton.
Agricultura, Ganadería, Caza, Selvicultura y Pesca	374	149	523	2,32%	196	57	253	4,75%
Industrias Extractivas	52	8	60	0,27%	2	0	2	0,04%
Industria Manufacturera	1.406	917	2.323	10,30%	170	139	309	5,81%
Suministro de Energía Eléctrica, Gas, Vapor y Aire Acondicionado	5	3	8	0,04%	1	0	1	0,02%
Suministro de Agua, Actividades de Saneamiento, Gestión de Residuos y Descontaminación	24	33	58	0,26%	2	2	4	0,08%
Construcción	1.560	531	2.091	9,27%	307	156	463	8,70%
Comercio; Reparación de Vehículos de Motor y Bicicletas	1.090	1.381	2.471	10,96%	584	1.316	1.901	35,72%
Transporte y Almacenamiento	1.091	372	1.463	6,49%	54	51	106	1,98%
Hostelería	1.236	2.932	4.167	18,48%	417	652	1.070	20,11%
Información y Comunicaciones	151	111	262	1,16%	39	31	70	1,31%
Actividades Financieras y de Seguros	23	14	37	0,16%	17	17	34	0,64%
Actividades Inmobiliarias	21	16	37	0,17%	6	6	12	0,22%
Actividades Profesionales Científicas y Técnicas	270	161	431	1,91%	106	60	166	3,12%
Actividades Administrativas y Servicios Auxiliares	429	545	974	4,32%	100	77	177	3,32%
Administración Pública y Defensa; Seguridad Social Obligatoria	188	243	431	1,91%	0	0	0	0,00%
Educación	627	290	918	4,07%	194	72	266	4,99%
Actividades Sanitarias y Servicios Centrales	367	474	841	3,73%	45	72	117	2,20%
Actividades Artísticas, Recreativas y de Entretenimiento	173	205	378	1,68%	49	38	87	1,63%
Otros Servicios	120	235	355	1,58%	66	220	286	5,38%
Actividades de los Hogares como Empleadores de Personal Doméstico y Productores de Bienes y Servicios para uso Propio	3	10	13	0,06%	0	0	0	0,00%
Actividades de Organizaciones y Organismo Extraterritoriales	5	0	5	0,02%	0	0	0	0,00%
S.E. Agrario	587	497	1.084	4,81%				
S.E. Hogar	571	3.046	3.617	16,04%				
TOTAL	10.372	12.175	22.546	100,00%	2.356	2.965	5.321	100,00%

GALICIA
AFILIADOS EXTRANJEROS

DISTRIBUCIÓN POR RÉGIMENES Y PAÍSES DE PROCEDENCIA

Media mayo 2015

PAISES	TOTAL GENERAL	General	S.E. Agrario	S.E. Hogar	AUTÓNOMOS	MAR	CARBON	TOTAL
UNIÓN EUROPEA								
ALEMANIA	204	201		3	107	2		312
AUSTRIA	16	15		1	6			22
BELGICA	34	33		1	18			52
BULGARIA	313	267	14	32	35			348
CHIPRE								
CROACIA	10	10			2			12
DINAMARCA	13	13			6			19
ESLOVAQUIA	20	20			3			23
ESLOVENIA	8	8			2			10
ESTONIA	6	6			5			11
FINLANDIA	11	11			2	1		14
FRANCIA	404	391	2	11	120	3		527
GRECIA	18	18			6			24
HUNGRÍA	29	28		1	5			34
IRLANDA	67	66		1	37			104
ITALIA	748	715	1	33	287	5		1.040
LETONIA	10	9		1	1	4		15
LITUANIA	46	45		1	4	2		52
LUXEMBURGO								
MALTA	1	1						1
PAISES BAJOS	52	49		3	28			81
POLONIA	190	178		12	21	4		215
PORTUGAL	5.574	5.117	185	272	1.125	167		6.866
REINO UNIDO	398	392	1	5	214	1		613
REPUBLICA CHECA	23	22		1	4			27
RUMANIA	2.151	1.575	384	192	310	16		2.477
SUECIA	25	25			8			33
TOTAL UNIÓN EUROPEA	10.372	9.214	587	571	2.356	205		12.932
NO UNIÓN EUROPEA								
BRASIL	1.422	971	20	431	328	2		1.751
MARRUECOS	1.253	854	210	189	196	159		1.608
CHINA	597	589		8	865			1.461
COLOMBIA	1.173	867	40	266	154	3		1.331
DOMINICANA (REPUBLICA)	858	572	13	274	136	1		995
PERU	681	376	33	272	95	140		916
ARGENTINA	646	523	4	119	165	1		812
VENEZUELA	627	452	8	167	156	1		784
SENEGAL	439	333	45	61	89	207		735
URUGUAY	587	449	7	131	116	4		707
RESTO PAISES	3.892	2.647	119	1.127	664	482		5.038
TOTAL NO UE	12.175	8.632	497	3.046	2.965	999		16.139
TOTAL EXTRANJEROS	22.546	17.846	1.084	3.617	5.321	1.204		29.071

MADRID
AFILIACIÓN DE EXTRANJEROS
DISTRIBUCIÓN POR REGÍMENES

Media mayo 2015

REGÍMENES	GENERAL (Total)	General	S.E. Agrario	S.E. Hogar	AUTÓNOMOS	MAR	CARBÓN	TOTAL
DE LA UNIÓN EUROPEA	118.837	95.588	427	22.822	16.640	36	0	135.513
DE PAÍSES NO UNIÓN EUROPEA	173.030	123.935	561	48.534	25.228	22	0	198.280
TOTAL EXTRANJEROS	291.867	219.523	988	71.356	41.869	57	0	333.793

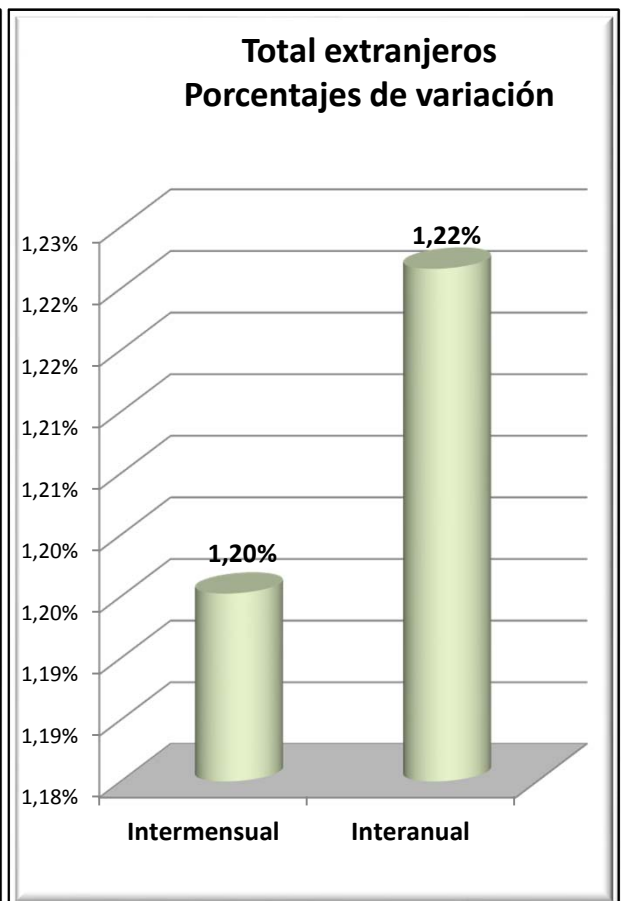
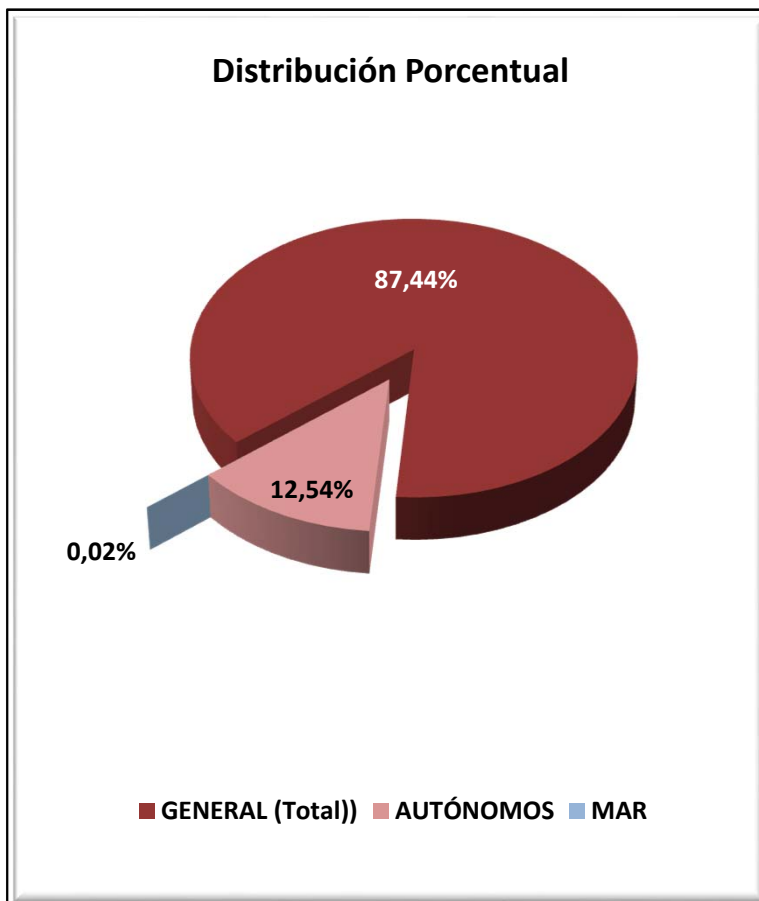

MADRID
AFILIADOS EXTRANJEROS
DISTRIBUCIÓN POR SECTORES DE ACTIVIDAD

Media mayo 2015

SECTORES	REGIMEN GENERAL				REGIMEN ESP. TRAB. AUTÓNOMOS			
	UNIÓN EUROPEA	NO UNIÓN EUROPEA	TOTAL	% Reg. Gral.	UNIÓN EUROPEA	NO UNIÓN EUROPEA	TOTAL	% Reg. Auton.
Agricultura, Ganadería, Caza, Selvicultura y Pesca	148	249	397	0,14%	35	31	66	0,16%
Industrias Extractivas	193	189	382	0,13%	3	1	4	0,01%
Industria Manufacturera	6.850	5.499	12.349	4,23%	487	481	968	2,31%
Suministro de Energía Eléctrica, Gas, Vapor y Aire Acondicionado	75	31	106	0,04%	4	2	6	0,01%
Suministro de Agua, Actividades de Saneamiento, Gestión de Residuos y Descontaminación	306	449	755	0,26%	9	7	16	0,04%
Construcción	11.527	9.412	20.938	7,17%	4.679	1.701	6.379	15,24%
Comercio; Reparación de Vehículos de Motor y Bicicletas	14.599	23.677	38.275	13,11%	2.464	12.492	14.955	35,72%
Transporte y Almacenamiento	5.023	4.231	9.254	3,17%	708	612	1.319	3,15%
Hostelería	13.214	30.223	43.437	14,88%	1.659	3.446	5.105	12,19%
Información y Comunicaciones	4.689	4.159	8.848	3,03%	702	727	1.430	3,41%
Actividades Financieras y de Seguros	2.194	1.068	3.262	1,12%	155	96	251	0,60%
Actividades Inmobiliarias	933	1.089	2.022	0,69%	124	136	261	0,62%
Actividades Profesionales Científicas y Técnicas	7.472	5.501	12.973	4,44%	1.835	956	2.790	6,66%
Actividades Administrativas y Servicios Auxiliares	12.196	17.798	29.994	10,28%	1.216	1.046	2.262	5,40%
Administración Pública y Defensa; Seguridad Social Obligatoria	501	1.138	1.638	0,56%	2	3	5	0,01%
Educación	7.505	4.403	11.908	4,08%	1.284	494	1.778	4,25%
Actividades Sanitarias y Servicios Centrales	3.376	7.286	10.663	3,65%	334	510	845	2,02%
Actividades Artísticas, Recreativas y de Entretenimiento	1.744	1.942	3.686	1,26%	360	309	669	1,60%
Otros Servicios	2.152	4.442	6.594	2,26%	572	2.164	2.736	6,53%
Actividades de los Hogares como Empleadores de Personal Doméstico y Productores de Bienes y Servicios para uso Propio	680	853	1.534	0,53%	10	10	20	0,05%
Actividades de Organizaciones y Organismo Extraterritoriales	212	296	508	0,17%	0	3	3	0,01%
S.E. Agrario	427	561	988	0,34%				
S.E. Hogar	22.822	48.534	71.356	24,45%				
TOTAL	118.837	173.030	291.867	100,00%	16.640	25.228	41.869	100,00%

MADRID
AFILIADOS EXTRANJEROS

DISTRIBUCIÓN POR PAÍSES DE PROCEDENCIA

Media mayo 2015

PAISES	TOTAL GENERAL	General	S.E. Agrario	S.E. Hogar	AUTÓNOMOS	MAR	CARBON	TOTAL
UNIÓN EUROPEA								
ALEMANIA	3.019	3.007	1	11	778	1		3.798
AUSTRIA	253	253			78			332
BELGICA	644	640		4	188	2		835
BULGARIA	9.579	7.234	24	2.321	1.015	2		10.596
CHIPRE	25	23		2	1			27
CROACIA	77	74		3	24	1		102
DINAMARCA	190	189		1	65			255
ESLOVAQUIA	175	170		5	19			193
ESLOVENIA	71	71			16			87
ESTONIA	55	54		1	5			60
FINLANDIA	193	193			41			234
FRANCIA	6.006	5.984		22	1.191			7.197
GRECIA	338	334		4	77			415
HUNGRIA	337	322		14	58			395
IRLANDA	1.022	1.022			241			1.263
ITALIA	9.905	9.815	3	88	2.187	2		12.094
LETONIA	92	88		4	9			100
LITUANIA	189	184		5	20			209
LUXEMBURGO	8	8			5			13
MALTA	15	15			5			20
PAISES BAJOS	1.076	1.057		19	304	3		1.383
POLONIA	6.633	4.860	9	1.764	857	4		7.494
PORTUGAL	6.615	6.126	13	476	958	15		7.588
REINO UNIDO	4.993	4.983	1	9	1.452			6.444
REPUBLICA CHECA	226	222		4	35	1		262
RUMANIA	66.647	48.207	376	18.064	6.864	5		73.516
SUECIA	455	455			147			602
TOTAL UNIÓN EUROPEA	118.837	95.588	427	22.822	16.640	36		135.513
NO UNIÓN EUROPEA								
CHINA	12.663	12.513	1	149	11.492			24.155
ECUADOR	19.135	15.285	54	3.796	1.072			20.206
MARRUECOS	18.110	15.184	345	2.580	1.695	0		19.805
COLOMBIA	13.262	11.098	15	2.150	1.252			14.514
PERU	12.875	10.120	9	2.745	747	1		13.623
BOLIVIA	12.878	5.862	20	6.996	426			13.304
PARAGUAY	12.971	4.194	16	8.761	320			13.291
UCRANIA	8.774	4.875	9	3.889	446	2		9.221
DOMINICANA (REPUBLICA)	8.162	5.846	5	2.311	765			8.927
FILIPINAS	8.033	3.600	6	4.427	83			8.116
RESTO PAISES	46.170	35.358	82	10.730	6.930	19		53.118
TOTAL NO UE	173.030	123.935	561	48.534	25.228	22		198.280
TOTAL EXTRANJEROS	291.867	219.523	988	71.356	41.869	57		333.793

MURCIA
AFILIACIÓN DE EXTRANJEROS
DISTRIBUCIÓN POR REGÍMENES

Media mayo 2015

REGÍMENES	GENERAL (Total)	General	S.E. Agrario	S.E. Hogar	AUTÓNOMOS	MAR	CARBÓN	TOTAL
DE LA UNIÓN EUROPEA	11.665	8.324	2.732	609	2.320	9	0	13.994
DE PAÍSES NO UNIÓN EUROPEA	65.483	16.963	43.224	5.296	4.041	107	0	69.631
TOTAL EXTRANJEROS	77.148	25.287	45.956	5.905	6.360	116	0	83.624

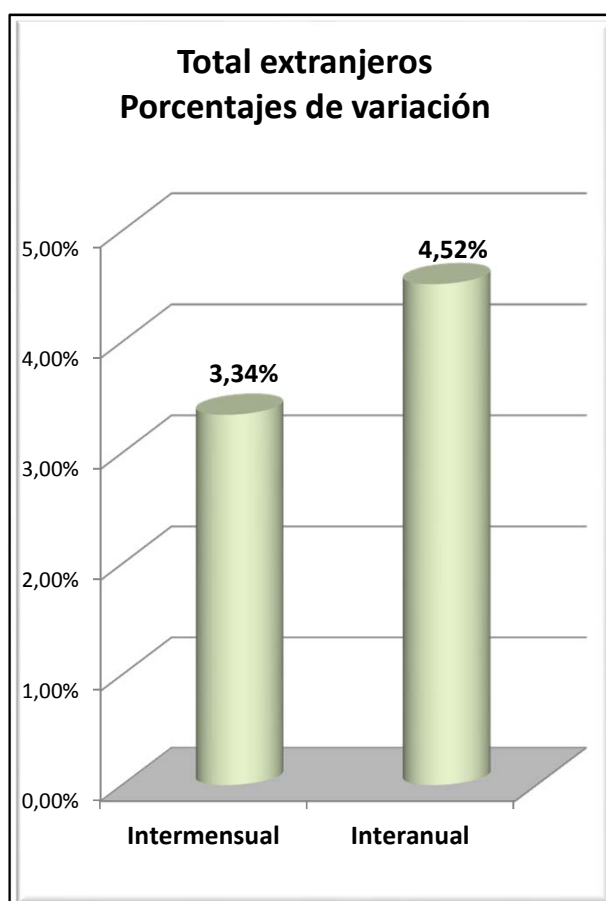
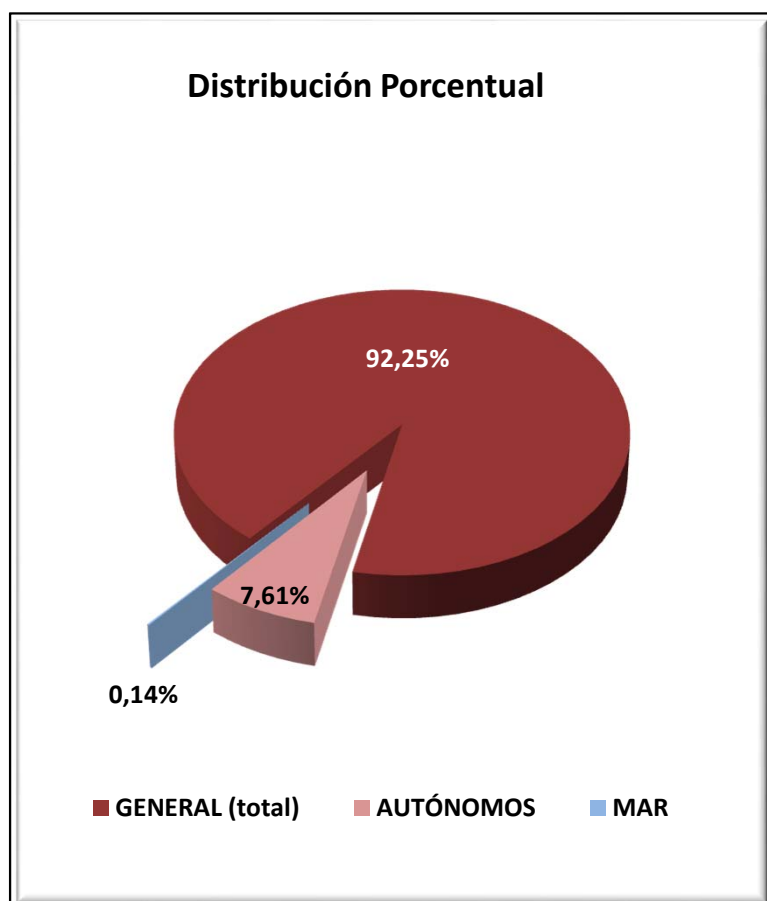

REGIÓN DE MURCIA
AFILIADOS EXTRANJEROS

DISTRIBUCIÓN POR SECTORES DE ACTIVIDAD

Media mayo 2015

SECTORES	REGIMEN GENERAL				REGIMEN ESP. TRAB. AUTÓNOMOS			
	UNIÓN EUROPEA	NO UNIÓN EUROPEA	TOTAL	% Reg. Gal.	UNIÓN EUROPEA	NO UNIÓN EUROPEA	TOTAL	% Reg. Auton.
Agricultura, Ganadería, Caza, Selvicultura y Pesca	179	715	894	1,16%	66	90	156	2,44%
Industrias Extractivas	7	23	30	0,04%	0	0	0	0,00%
Industria Manufacturera	890	2.749	3.639	4,72%	69	89	159	2,49%
Suministro de Energía Eléctrica, Gas, Vapor y Aire Acondicionado	2	2	4	0,01%	1	0	1	0,02%
Suministro de Agua, Actividades de Saneamiento, Gestión de Residuos y Descontaminación	13	52	65	0,08%	0	2	2	0,03%
Construcción	367	1.192	1.559	2,02%	278	217	495	7,79%
Comercio; Reparación de Vehículos de Motor y Bicicletas	1.752	4.841	6.593	8,55%	489	2.158	2.647	41,61%
Transporte y Almacenamiento	1.574	759	2.334	3,02%	157	102	258	4,06%
Hostelería	1.458	3.588	5.046	6,54%	455	724	1.179	18,53%
Información y Comunicaciones	59	112	171	0,22%	41	138	179	2,81%
Actividades Financieras y de Seguros	44	34	77	0,10%	16	13	29	0,45%
Actividades Inmobiliarias	61	47	109	0,14%	117	14	131	2,06%
Actividades Profesionales Científicas y Técnicas	131	190	321	0,42%	110	52	162	2,54%
Actividades Administrativas y Servicios Auxiliares	501	1.246	1.747	2,26%	186	126	312	4,90%
Administración Pública y Defensa; Seguridad Social Obligatoria	29	131	160	0,21%	0	1	1	0,02%
Educación	799	286	1.085	1,41%	142	29	172	2,70%
Actividades Sanitarias y Servicios Centrales	189	461	650	0,84%	44	51	95	1,49%
Actividades Artísticas, Recreativas y de Entretenimiento	146	233	379	0,49%	32	28	60	0,94%
Otros Servicios	113	244	358	0,46%	113	207	320	5,03%
Actividades de los Hogares como Empleadores de Personal Doméstico y Productores de Bienes y Servicios para uso Propio	10	54	64	0,08%	4	0	4	0,06%
Actividades de Organizaciones y Organismo Extraterritoriales	0	3	3	0,00%	0	1	1	0,02%
S.E. Agrario	2.732	43.224	45.956	59,57%				
S.E. Hogar	609	5.296	5.905	7,65%				
TOTAL	11.665	65.483	77.148	100,00%	2.320	4.041	6.360	100,00%

REGIÓN DE MURCIA

AFILIADOS EXTRANJEROS

DISTRIBUCIÓN POR PAÍSES DE PROCEDENCIA

Media mayo 2015

PAISES	TOTAL GENERAL	General	S.E. Agrario	S.E. Hogar	AUTÓNOMOS	MAR	CARBON	TOTAL
UNIÓN EUROPEA								
ALEMANIA	263	253	5	5	148			412
AUSTRIA	12	11	1		5			17
BELGICA	66	63	3		62			128
BULGARIA	2.612	1.858	599	155	133	2		2.747
CHIPRE	1	1			1			2
CROACIA	6	6						6
DINAMARCA	10	8	2		7			17
ESLOVAQUIA	34	33	1		1			35
ESLOVENIA	8	8			2			10
ESTONIA	8	7	1					8
FINLANDIA	9	9			6			15
FRANCIA	509	457	48	4	198	2		709
GRECIA	13	13			1			14
HUNGRIA	53	50	3		11			64
IRLANDA	59	58	1		32	1		92
ITALIA	558	533	16	9	212	2		772
LETONIA	34	25	4	5	4			38
LITUANIA	404	264	112	28	33			437
LUXEMBURGO	1			1				1
MALTA	1		1					1
PAISES BAJOS	88	81	8		75			164
POLONIA	461	348	101	12	50			511
PORTUGAL	533	493	30	10	74			607
REINO UNIDO	1.227	1.196	24	6	797	1		2.024
REPUBLICA CHECA	30	25	4	1	9			39
RUMANIA	4.638	2.498	1.768	373	429	1		5.068
SUECIA	27	27			29			56
TOTAL UNIÓN EUROPEA	11.665	8.324	2.732	609	2.320	9		13.994
NO UNIÓN EUROPEA								
MARRUECOS	30.898	5.121	25.150	628	1.079	47		32.024
ECUADOR	13.350	3.377	9.280	693	354	1		13.704
BOLIVIA	5.287	1.254	2.586	1.447	143			5.430
UCRANIA	2.922	1.372	308	1.242	168	2		3.093
CHINA	767	760	2	5	1.207			1.973
COLOMBIA	1.379	897	311	171	129			1.508
MALI	1.179	163	1.010	6	2			1.182
SENEGAL	1.093	277	769	47	40	34		1.167
ARGELIA	874	224	640	10	43			917
INDIA	828	241	585	2	44			872
RESTO PAISES	6.906	3.278	2.584	1.045	832	23		7.761
TOTAL NO UE	65.483	16.963	43.224	5.296	4.041	107		69.631
TOTAL EXTRANJEROS	77.148	25.287	45.956	5.905	6.360	116		83.624

NAVARRA
AFILIACIÓN DE EXTRANJEROS
DISTRIBUCIÓN POR REGÍMENES

Media mayo 2015

REGÍMENES	GENERAL (Total)	General	S.E. Agrario	S.E. Hogar	AUTÓNOMOS	MAR	CARBÓN	TOTAL
DE LA UNIÓN EUROPEA	7.734	5.752	822	1.160	1.725	0	0	9.459
DE PAÍSES NO UNIÓN EUROPEA	9.947	5.847	2.041	2.059	1.468	0	0	11.415
TOTAL EXTRANJEROS	17.681	11.599	2.863	3.219	3.193	0	0	20.874

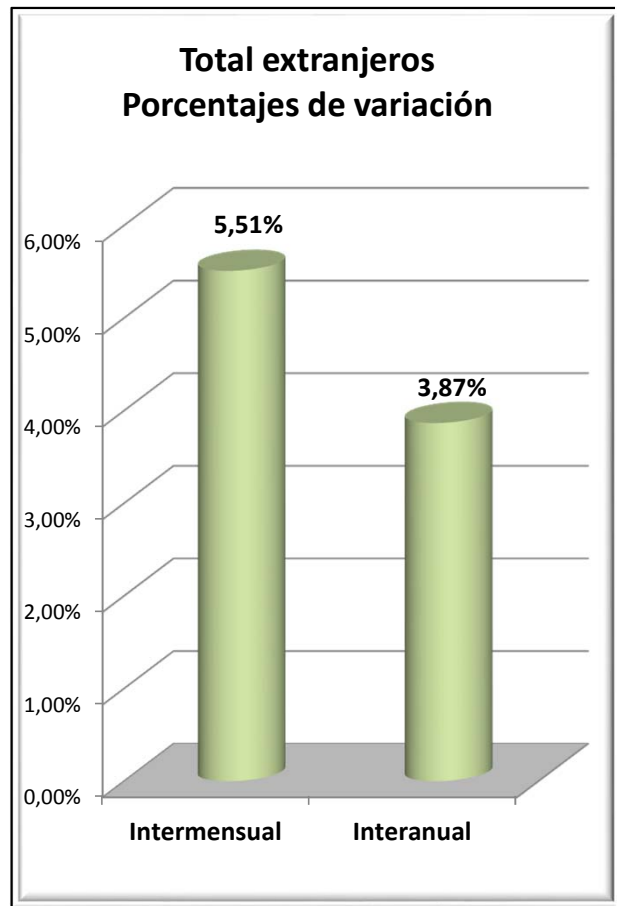
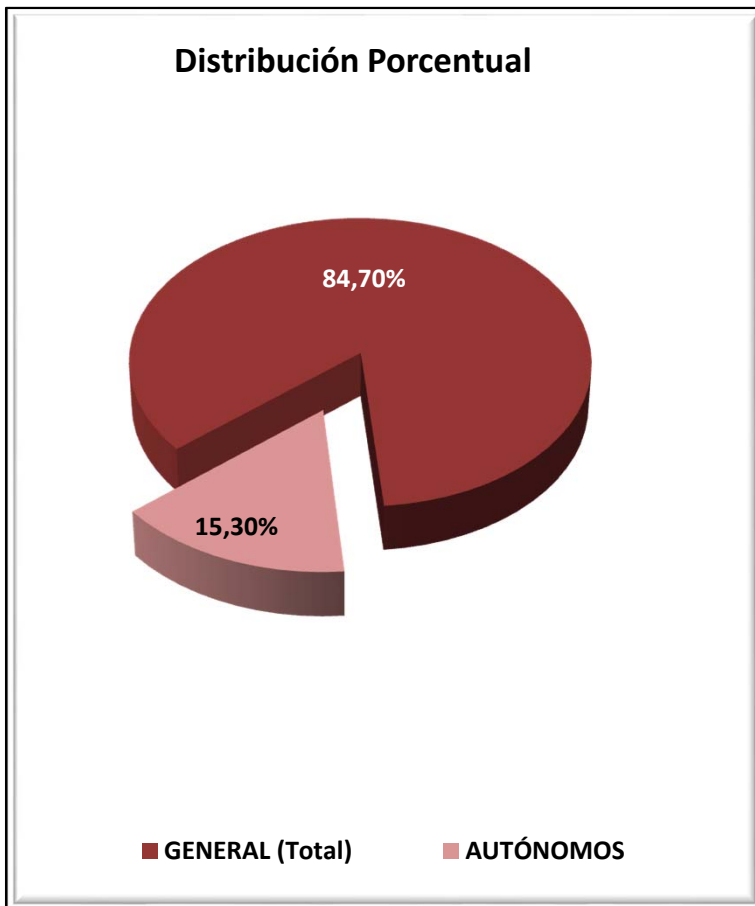

NAVARRA
AFILIADOS EXTRANJEROS
DISTRIBUCIÓN POR SECTORES DE ACTIVIDAD

Media mayo 2015

SECTORES	REGIMEN GENERAL				REGIMEN ESP. TRAB. AUTÓNOMOS			
	UNIÓN EUROPEA	NO UNIÓN EUROPEA	TOTAL	% Reg. Gral.	UNIÓN EUROPEA	NO UNIÓN EUROPEA	TOTAL	% Reg. Auton.
Agricultura, Ganadería, Caza, Selvicultura y Pesca	134	104	238	1,35%	39	27	66	2,07%
Industrias Extractivas	4	3	7	0,04%	1	0	1	0,03%
Industria Manufacturera	1.209	1.602	2.810	15,90%	253	61	314	9,83%
Suministro de Energía Eléctrica, Gas, Vapor y Aire Acondicionado	11	0	11	0,06%	0	0	0	0,00%
Suministro de Agua, Actividades de Saneamiento, Gestión de Residuos y Descontaminación	39	52	91	0,52%	0	0	0	0,00%
Construcción	589	458	1.047	5,92%	657	216	873	27,32%
Comercio; Reparación de Vehículos de Motor y Bicicletas	853	745	1.597	9,03%	165	509	674	21,09%
Transporte y Almacenamiento	620	173	792	4,48%	234	43	278	8,70%
Hostelería	774	1.044	1.819	10,29%	111	320	430	13,48%
Información y Comunicaciones	16	23	39	0,22%	7	28	35	1,10%
Actividades Financieras y de Seguros	12	9	21	0,12%	4	3	7	0,22%
Actividades Inmobiliarias	2	7	9	0,05%	1	0	1	0,03%
Actividades Profesionales Científicas y Técnicas	106	106	212	1,20%	40	16	56	1,74%
Actividades Administrativas y Servicios Auxiliares	509	618	1.127	6,37%	47	107	154	4,83%
Administración Pública y Defensa; Seguridad Social Obligatoria	59	104	162	0,92%	0	0	0	0,00%
Educación	438	191	629	3,56%	81	22	103	3,23%
Actividades Sanitarias y Servicios Centrales	197	322	519	2,93%	27	13	40	1,24%
Actividades Artísticas, Recreativas y de Entretenimiento	95	118	213	1,20%	13	9	22	0,69%
Otros Servicios	75	163	238	1,35%	43	95	138	4,33%
Actividades de los Hogares como Empleadores de Personal Doméstico y Productores de Bienes y Servicios para uso Propio	11	6	17	0,10%	2	0	2	0,06%
Actividades de Organizaciones y Organismo Extraterritoriales	0	0	0	0,00%	0	0	0	0,00%
S.E. Agrario	822	2.041	2.863	16,19%				
S.E. Hogar	1.160	2.059	3.219	18,21%				
TOTAL	7.734	9.947	17.681	100,00%	1.725	1.468	3.193	100,00%

NAVARRA
AFILIADOS EXTRANJEROS

DISTRIBUCIÓN POR PAÍSES DE PROCEDENCIA

Media mayo 2015

PAISES	TOTAL GENERAL	General	S.E. Agrario	S.E. Hogar	AUTÓNOMOS	MAR	CARBON	TOTAL
UNIÓN EUROPEA								
ALEMANIA	124	123	1	1	34			158
AUSTRIA	9	8		1	1			10
BELGICA	24	24			9			33
BULGARIA	2.350	1.598	140	612	287			2.637
CHIPRE								
CROACIA	3	3						3
DINAMARCA	3	3			2			5
ESLOVAQUIA	10	10			2			12
ESLOVENIA	2	2			1			3
ESTONIA	3	2		1				3
FINLANDIA	3	3						3
FRANCIA	488	483	3	2	132			620
GRECIA	10	10			2			12
HUNGRIA	29	29	0		5			34
IRLANDA	81	81			17			98
ITALIA	290	283	1	6	74			364
LETONIA	2	2						2
LITUANIA	83	59	23	1	18			101
LUXEMBURGO								
MALTA	0		0					0
PAISES BAJOS	32	30		2	9			41
POLONIA	197	159	23	15	19			216
PORTUGAL	1.377	1.013	263	100	209			1.585
REINO UNIDO	231	229	2		50			281
REPUBLICA CHECA	18	17		1	1			19
RUMANIA	2.361	1.576	367	418	853			3.213
SUECIA	5	5			1			6
TOTAL UNIÓN EUROPEA	7.734	5.752	822	1.160	1.725			9.459
NO UNIÓN EUROPEA								
MARRUECOS	2.647	1.114	1.343	190	235			2.882
ECUADOR	1.158	782	197	179	88			1.247
BOLIVIA	742	223	88	431	34			776
CHINA	265	261		4	456			721
COLOMBIA	593	475	7	110	96			689
UCRANIA	597	360	10	227	51			648
REPUBLICA DE MOLDAVIA	423	268	10	146	57			481
ARGELIA	406	238	161	7	32			439
PERU	383	276	6	101	44			427
DOMINICANA (REPUBLICA)	273	169	6	97	45			318
RESTO PAISES	2.460	1.681	212	567	329			2.789
TOTAL NO UE	9.947	5.847	2.041	2.059	1.468			11.415
TOTAL EXTRANJEROS	17.681	11.599	2.863	3.219	3.193			20.874

PAÍS VASCO
AFILIACIÓN DE EXTRANJEROS
DISTRIBUCIÓN POR REGÍMENES

Media mayo 2015

REGÍMENES	GENERAL (Total)	General	S.E. Agrario	S.E. Hogar	AUTÓNOMOS	MAR	CARBÓN	TOTAL
DE LA UNIÓN EUROPEA	13.309	10.722	775	1.813	3.374	68	0	16.751
DE PAÍSES NO UNIÓN EUROPEA	28.271	17.095	904	10.272	4.340	274	0	32.884
TOTAL EXTRANJEROS	41.580	27.816	1.679	12.085	7.714	342	0	49.636

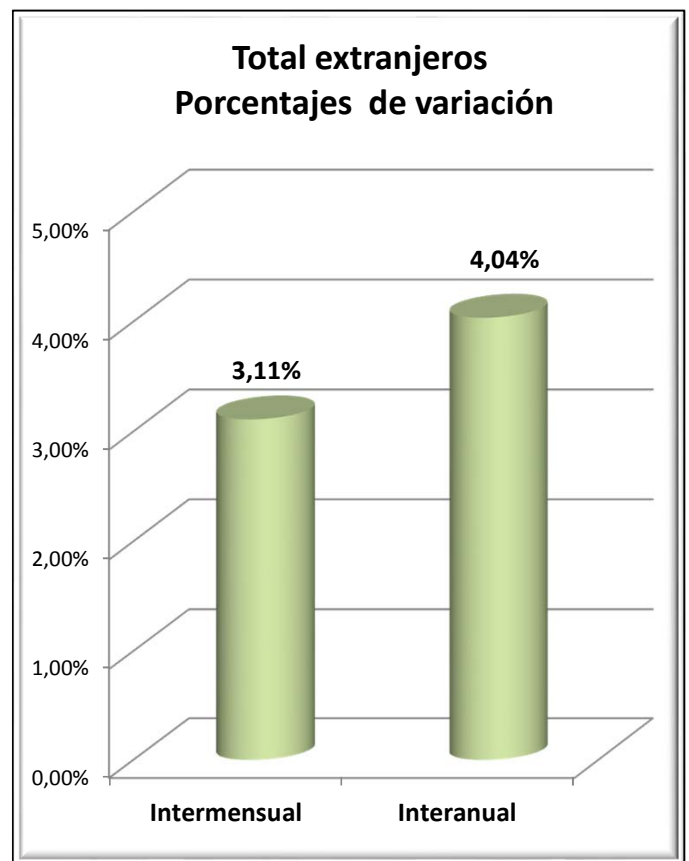
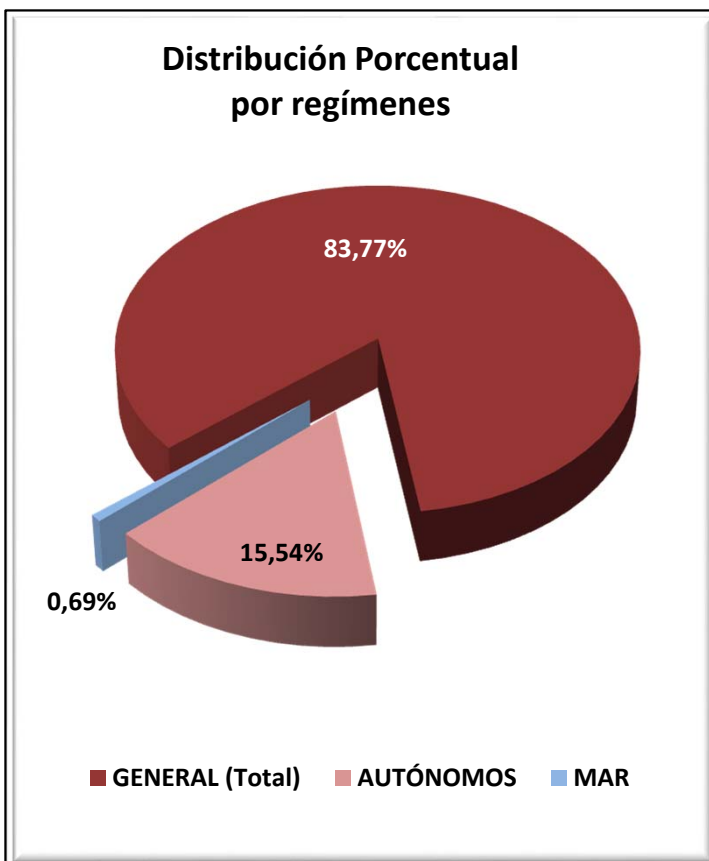

PAÍS VASCO
AFILIADOS EXTRANJEROS
DISTRIBUCIÓN POR SECTORES DE ACTIVIDAD

Media mayo 2015

SECTORES	REGIMEN GENERAL				REGIMEN ESP. TRAB. AUTÓNOMOS			
	UNIÓN EUROPEA	NO UNIÓN EUROPEA	TOTAL	% Reg. Gral.	UNIÓN EUROPEA	NO UNIÓN EUROPEA	TOTAL	% Reg. Auton.
Agricultura, Ganadería, Caza, Selvicultura y Pesca	85	74	159	0,38%	104	34	139	1,80%
Industrias Extractivas	2	3	5	0,01%	0	0	0	0,00%
Industria Manufacturera	1.721	2.112	3.833	9,22%	155	106	261	3,38%
Suministro de Energía Eléctrica, Gas, Vapor y Aire Acondicionado	7	3	10	0,02%	0	0	0	0,00%
Suministro de Agua, Actividades de Saneamiento, Gestión de Residuos y Descontaminación	46	98	144	0,35%	3	0	3	0,04%
Construcción	1.495	1.348	2.842	6,84%	1.315	475	1.790	23,21%
Comercio; Reparación de Vehículos de Motor y Bicicletas	1.082	2.847	3.929	9,45%	416	1.827	2.243	29,08%
Transporte y Almacenamiento	891	505	1.396	3,36%	241	152	393	5,09%
Hostelería	1.637	5.012	6.649	15,99%	299	938	1.237	16,04%
Información y Comunicaciones	93	171	263	0,63%	61	128	189	2,46%
Actividades Financieras y de Seguros	26	19	46	0,11%	2	8	10	0,12%
Actividades Inmobiliarias	15	58	73	0,18%	13	9	22	0,29%
Actividades Profesionales Científicas y Técnicas	587	442	1.029	2,47%	196	72	269	3,48%
Actividades Administrativas y Servicios Auxiliares	825	1.754	2.579	6,20%	121	106	228	2,95%
Administración Pública y Defensa; Seguridad Social Obligatoria	58	142	200	0,48%	2	0	2	0,03%
Educación	1.259	462	1.720	4,14%	249	72	321	4,16%
Actividades Sanitarias y Servicios Centrales	403	1.104	1.507	3,62%	69	40	109	1,42%
Actividades Artísticas, Recreativas y de Entretenimiento	252	331	583	1,40%	46	17	63	0,82%
Otros Servicios	216	578	794	1,91%	80	350	431	5,58%
Actividades de los Hogares como Empleadores de Personal Doméstico y Productores de Bienes y Servicios para uso Propio	17	29	46	0,11%	1	4	5	0,06%
Actividades de Organizaciones y Organismo Extraterritoriales	6	4	10	0,02%	0	0	0	0,00%
S.E. Agrario	775	904	1.679	4,04%				
S.E. Hogar	1.813	10.272	12.085	29,06%				
TOTAL	13.309	28.271	41.580	100,00%	3.374	4.340	7.714	100,00%

PAÍS VASCO
AFILIADOS MEDIOS EXTRANJEROS.

DISTRIBUCIÓN POR RÉGIMEN Y PAÍS DE PROCEDENCIA

Media mayo 2015

PAISES	TOTAL GENERAL	General	S.E. Agrario	S.E. Hogar	AUTÓNOMOS	MAR	CARBON	TOTAL
UNIÓN EUROPEA								
ALEMANIA	484	480	1	3	159	1		644
AUSTRIA	33	31		2	9	1		43
BELGICA	63	59		4	31			94
BULGARIA	456	348	17	91	67	1		524
CHIPRE	3	3						3
CROACIA	15	14		1	13			28
DINAMARCA	19	19			6			25
ESLOVAQUIA	51	47		3	10			61
ESLOVENIA	16	15		1	5			21
ESTONIA	2	2						2
FINLANDIA	14	14			6			20
FRANCIA	1.009	999	2	8	333	7		1.350
GRECIA	27	26		1	3			31
HUNGRIA	34	32		2	7			42
IRLANDA	165	164		1	68			233
ITALIA	851	836	1	13	240	3		1.093
LETONIA	33	30		3	4			37
LITUANIA	55	50		5	4			59
LUXEMBURGO	2	2						2
MALTA	0		0					0
PAISES BAJOS	100	98		2	41			141
POLONIA	323	316	1	6	37			360
PORTUGAL	2.993	2.369	433	191	628	40		3.662
REINO UNIDO	727	725	1	1	249	2		978
REPUBLICA CHECA	33	32		1	8			41
RUMANIA	5.765	3.975	319	1.471	1.434	12		7.211
SUECIA	34	33		1	12			46
TOTAL UNIÓN EUROPEA	13.309	10.722	775	1.813	3.374	68		16.751
NO UNIÓN EUROPEA								
BOLIVIA	3.533	1.377	68	2.089	199	1		3.733
MARRUECOS	3.128	2.373	340	414	534	11		3.673
CHINA	1.308	1.273		35	1.412			2.720
COLOMBIA	2.311	1.659	11	641	235	3		2.549
PARAGUAY	2.303	664	7	1.631	79			2.382
NICARAGUA	2.111	378	26	1.707	26	1		2.138
PAKISTAN	1.080	913	90	76	328			1.408
ECUADOR	1.210	777	140	293	135	0		1.345
BRASIL	1.012	753	5	254	143	1		1.156
HONDURAS	1.081	230	12	840	20	21		1.121
RESTO PAISES	9.194	6.698	204	2.292	1.230	236		10.660
TOTAL NO UE	28.271	17.095	904	10.272	4.340	274		32.884
TOTAL EXTRANJEROS	41.580	27.816	1.679	12.085	7.714	342		49.636

LA RIOJA
AFILIACIÓN DE EXTRANJEROS
DISTRIBUCIÓN POR RÉGIMENES

Media mayo 2015

REGÍMENES	GENERAL (Total)	General	S.E. Agrario	S.E. Hogar	AUTÓNOMOS	MAR	CARBÓN	TOTAL
DE LA UNIÓN EUROPEA	6.220	3.715	1.536	968	769	0	0	6.989
DE PAÍSES NO UNIÓN EUROPEA	6.012	3.681	1.486	846	827	0	0	6.839
TOTAL EXTRANJEROS	12.232	7.396	3.022	1.814	1.596	0	0	13.829

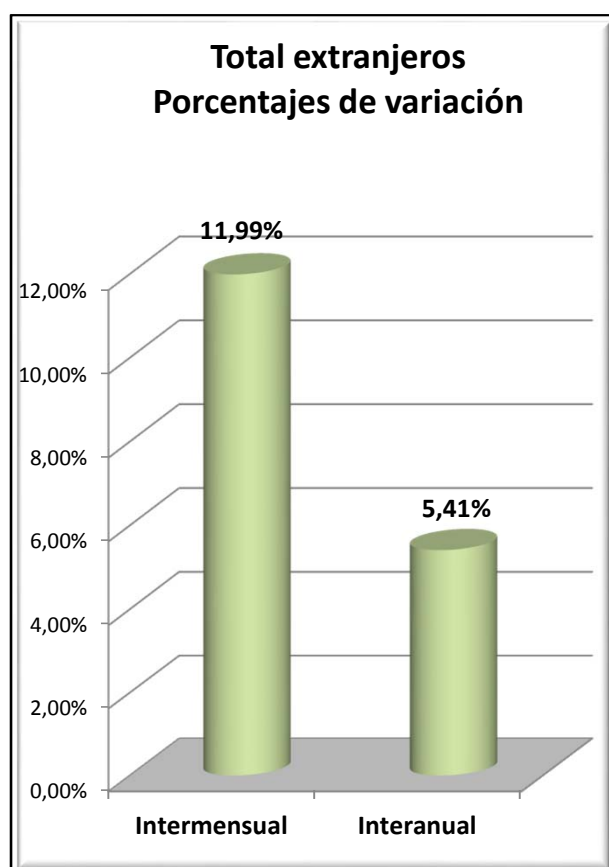
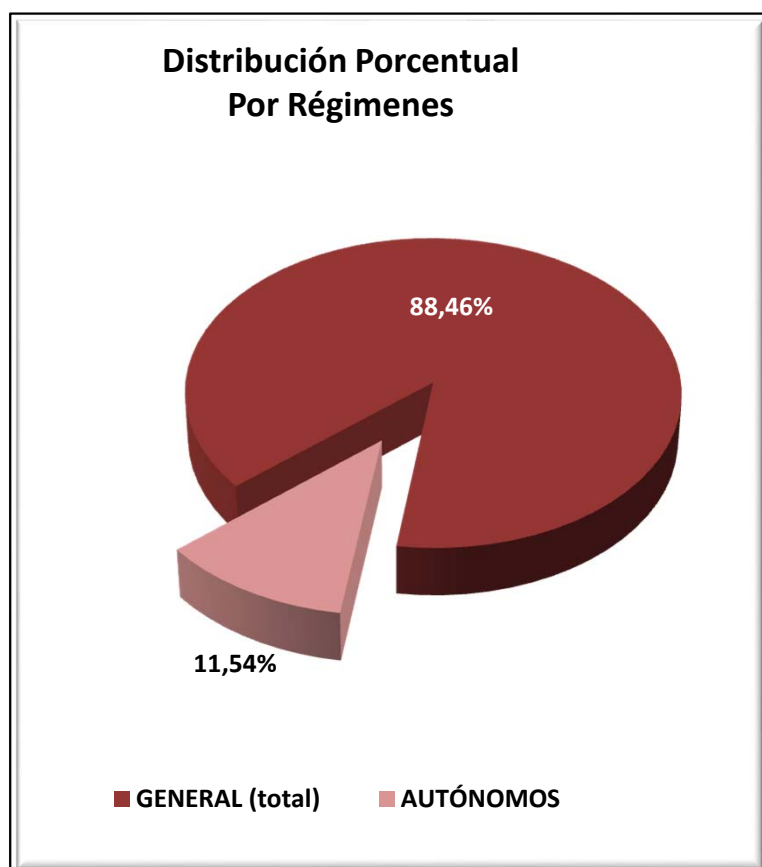

LA RIOJA
AFILIACIÓN DE EXTRANJEROS
DISTRIBUCIÓN POR SECTORES DE ACTIVIDAD

Media mayo 2015

SECTORES	REGIMEN GENERAL				REGIMEN ESP. TRAB. AUTÓNOMOS			
	UNIÓN EUROPEA	NO UNIÓN EUROPEA	TOTAL	% Reg. Gral.	UNIÓN EUROPEA	NO UNIÓN EUROPEA	TOTAL	% Reg. Auton.
Agricultura, Ganadería, Caza, Selvicultura y Pesca	150	128	278	2,28%	13	19	33	2,05%
Industrias Extractivas	5	1	6	0,05%	0	0	0	0,00%
Industria Manufacturera	699	1.219	1.919	15,68%	56	84	140	8,74%
Suministro de Energía Eléctrica, Gas, Vapor y Aire Acondicionado	0	0	0	0,00%	0	0	0	0,00%
Suministro de Agua, Actividades de Saneamiento, Gestión de Residuos y Descontaminación	25	46	71	0,58%	0	0	0	0,00%
Construcción	382	295	678	5,54%	296	92	388	24,31%
Comercio; Reparación de Vehículos de Motor y Bicicletas	398	386	784	6,41%	90	315	405	25,39%
Transporte y Almacenamiento	366	106	472	3,86%	35	16	51	3,19%
Hostelería	809	713	1.521	12,43%	145	136	281	17,60%
Información y Comunicaciones	20	23	43	0,35%	8	30	38	2,38%
Actividades Financieras y de Seguros	1	3	4	0,03%	2	0	2	0,13%
Actividades Inmobiliarias	8	4	12	0,09%	1	1	2	0,13%
Actividades Profesionales Científicas y Técnicas	54	19	73	0,60%	17	7	24	1,48%
Actividades Administrativas y Servicios Auxiliares	338	297	635	5,19%	34	16	50	3,13%
Administración Pública y Defensa; Seguridad Social Obligatoria	18	26	44	0,36%	0	0	0	0,00%
Educación	150	67	217	1,78%	39	9	48	3,00%
Actividades Sanitarias y Servicios Centrales	147	231	378	3,09%	3	6	9	0,56%
Actividades Artísticas, Recreativas y de Entretenimiento	82	55	137	1,12%	7	5	12	0,75%
Otros Servicios	52	56	108	0,88%	23	91	113	7,08%
Actividades de los Hogares como Empleadores de Personal Doméstico y Productores de Bienes y Servicios para uso Propio	11	7	18	0,15%	1	0	1	0,08%
Actividades de Organizaciones y Organismo Extraterritoriales	0	0	0	0,00%	0	0	0	0,00%
S.E. Agrario	1.536	1.486	3.022	24,70%				
S.E. Hogar	968	846	1.814	14,83%				
TOTAL	6.220	6.012	12.232	100,00%	769	827	1.596	100,00%

LA RIOJA
AFILIACIÓN DE EXTRANJEROS
DISTRIBUCIÓN POR PAÍSES DE PROCEDENCIA

Media mayo 2015

PAISES	TOTAL GENERAL	General	S.E. Agrario	S.E. Hogar	AUTÓNOMOS	MAR	CARBON	TOTAL
UNIÓN EUROPEA								
ALEMANIA	31	29	1	1	10			40
AUSTRIA	1	1						1
BELGICA	6	6			1			7
BULGARIA	291	240	18	32	34			325
CHIPRE								
CROACIA	2	1		1				2
DINAMARCA	2	2			1			3
ESLOVAQUIA	15	15						15
ESLOVENIA	2	2			2			4
ESTONIA								
FINLANDIA	1	1						1
FRANCIA	71	70	1		24			95
GRECIA	3	3	0		2			5
HUNGRIA	12	12	0		3			15
IRLANDA	15	15			8			23
ITALIA	111	106	1	4	44			155
LETONIA	3	3						3
LITUANIA	9	8	0	1	2			11
LUXEMBURGO								
MALTA								
PAISES BAJOS	8	8			3			11
POLONIA	71	67	3	1	7			78
PORTUGAL	989	393	576	20	67			1.056
REINO UNIDO	76	76			32			108
REPUBLICA CHECA	5	5			3			8
RUMANIA	4.495	2.651	936	908	527			5.022
SUECIA	2	2						2
TOTAL UNIÓN EUROPEA	6.220	3.715	1.536	968	769			6.989
NO UNIÓN EUROPEA								
MARRUECOS	1.867	839	913	116	136			2.003
BOLIVIA	604	263	37	304	29			633
PAKISTAN	451	309	135	6	110			561
COLOMBIA	477	354	41	82	55			532
ECUADOR	415	292	70	53	17			431
CHINA	93	92	1		218			312
GEORGIA	299	219	36	45	9			308
ARGELIA	194	116	71	7	6			200
BRASIL	120	98	8	14	23			143
UCRANIA	133	114	7	12	9			142
RESTO PAISES	1.359	985	166	208	216			1.576
TOTAL NO UE	6.012	3.681	1.486	846	827			6.839
TOTAL EXTRANJEROS	12.232	7.396	3.022	1.814	1.596			13.829

CEUTA
AFILIACIÓN DE EXTRANJEROS
DISTRIBUCIÓN POR REGÍMENES

Media mayo 2015

REGÍMENES	GENERAL (Total)	General	S.E. Agrario	S.E. Hogar	AUTÓNOMOS	MAR	CARBÓN	TOTAL
DE LA UNIÓN EUROPEA	39	39	0	0	28	0	0	67
DE PAÍSES NO UNIÓN EUROPEA	2.219	1.075	0	1.145	255	21	0	2.495
TOTAL EXTRANJEROS	2.258	1.114	0	1.145	283	21	0	2.562

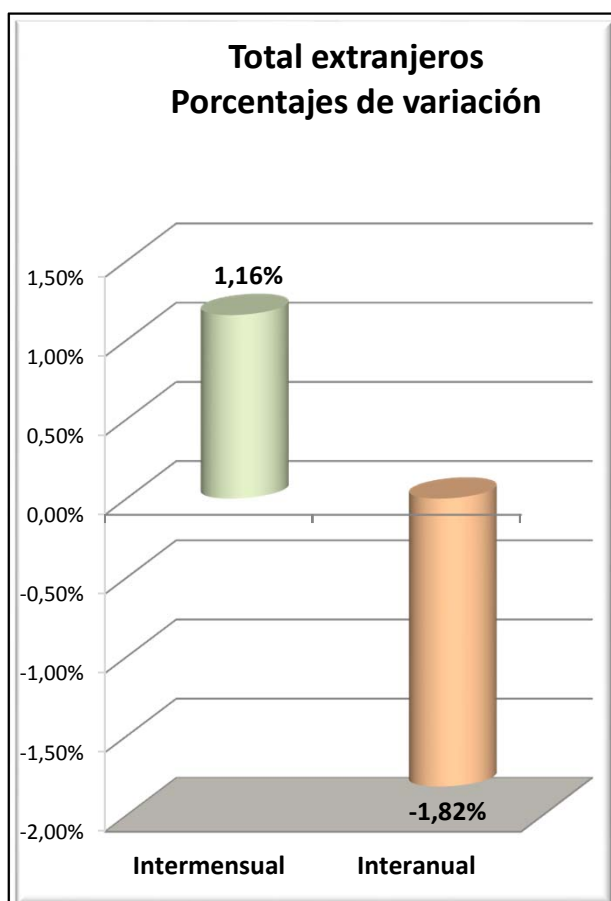
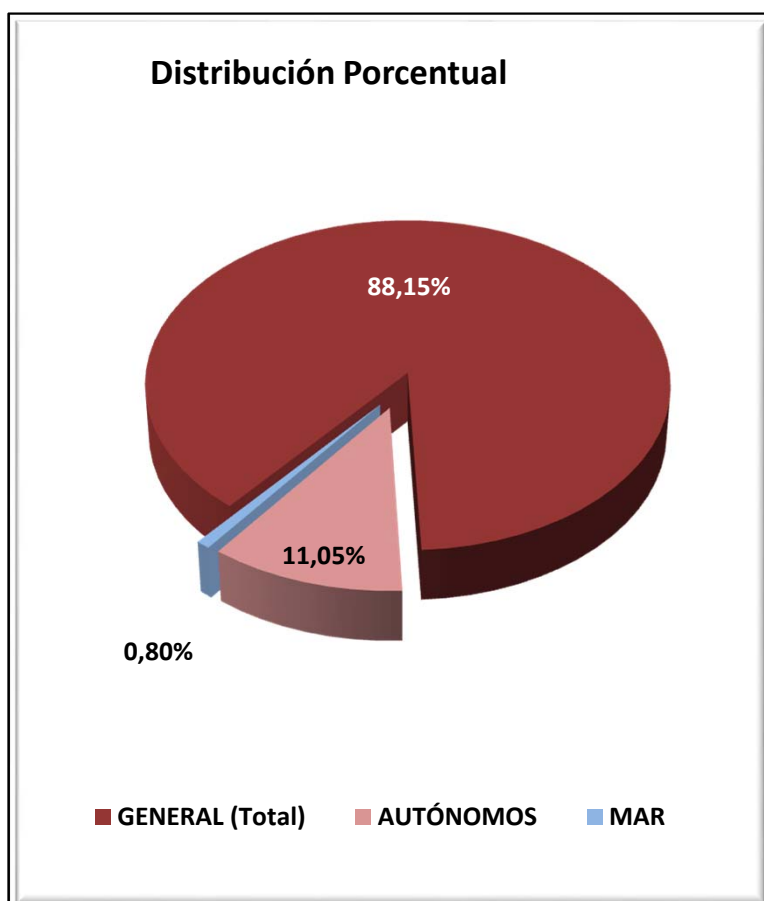

CEUTA
AFILIADOS EXTRANJEROS
DISTRIBUCIÓN POR SECTORES DE ACTIVIDAD

Media mayo 2015

SECTORES	REGIMEN GENERAL				REGIMEN ESP. TRAB. AUTÓNOMOS			
	UNIÓN EUROPEA	NO UNIÓN EUROPEA	TOTAL	% Reg. Gral.	UNIÓN EUROPEA	NO UNIÓN EUROPEA	TOTAL	% Reg. Auton.
Agricultura, Ganadería, Caza, Selvicultura y Pesca	0	0	0	0,00%	0	0	0	0,00%
Industrias Extractivas	0	2	2	0,09%	0	0	0	0,00%
Industria Manufacturera	3	68	71	3,13%	0	3	3	1,06%
Suministro de Energía Eléctrica, Gas, Vapor y Aire Acondicionado	0	0	0	0,00%	0	0	0	0,00%
Suministro de Agua, Actividades de Saneamiento, Gestión de Residuos y Descontaminación	0	7	7	0,30%	0	0	0	0,00%
Construcción	2	177	179	7,95%	1	13	14	4,95%
Comercio; Reparación de Vehículos de Motor y Bicicletas	1	320	321	14,22%	13	184	197	69,68%
Transporte y Almacenamiento	1	18	19	0,85%	1	6	7	2,63%
Hostelería	9	263	273	12,07%	1	19	20	6,98%
Información y Comunicaciones	1	6	7	0,31%	2	0	2	0,71%
Actividades Financieras y de Seguros	0	2	2	0,09%	0	0	0	0,00%
Actividades Inmobiliarias	0	1	1	0,03%	0	1	1	0,35%
Actividades Profesionales Científicas y Técnicas	0	11	11	0,50%	4	0	4	1,41%
Actividades Administrativas y Servicios Auxiliares	3	65	67	2,98%	1	1	2	0,71%
Administración Pública y Defensa; Seguridad Social Obligatoria	2	72	74	3,28%	0	0	0	0,00%
Educación	6	9	15	0,66%	3	2	5	1,77%
Actividades Sanitarias y Servicios Centrales	7	18	25	1,11%	0	3	3	1,06%
Actividades Artísticas, Recreativas y de Entretenimiento	2	10	12	0,51%	0	2	2	0,71%
Otros Servicios	2	25	27	1,20%	1	21	22	7,65%
Actividades de los Hogares como Empleadores de Personal Doméstico y Productores de Bienes y Servicios para uso Propio	0	1	1	0,04%	0	0	0	0,00%
Actividades de Organizaciones y Organismo Extraterritoriales	0	0	0	0,00%	1	0	1	0,35%
S.E. Agrario	0	0	0	0,00%				
S.E. Hogar	0	1.145	1.145	50,68%				
TOTAL	39	2.219	2.258	100,00%	28	255	283	100,00%

AFILIADOS EXTRANJEROS

DISTRIBUCIÓN POR PAÍSES DE PROCEDENCIA

Media mayo 2015

PAISES	TOTAL GENERAL	General (1)	S.E. Agrario	S.E. Hogar	AUTONOMOS	MAR	CARBON	TOTAL
UNIÓN EUROPEA								
ALEMANIA	2	2			5			7
AUSTRIA								
BELGICA	2	2			3			5
BULGARIA								
CHIPRE								
CROACIA								
DINAMARCA	1	1						1
ESLOVAQUIA	2	2						2
ESLOVENIA								
ESTONIA								
FINLANDIA								
FRANCIA	2	2			2			4
GRECIA	2	2			1			3
HUNGRIA	3	3						3
IRLANDA					2			2
ITALIA	3	3			6			9
LETONIA								
LITUANIA								
LUXEMBURGO								
MALTA								
PAISES BAJOS	2	2			4			6
POLONIA	4	4						4
PORTUGAL	7	7						7
REINO UNIDO	3	3			3			6
REPUBLICA CHECA								
RUMANIA	5	5			1			6
SUECIA	1	1			1			2
TOTAL UNIÓN EUROPEA	39	39			28			67
NO UNIÓN EUROPEA								
MARRUECOS	2.133	994		1.139	181	19		2.332
CHINA	37	37		1	58			95
COLOMBIA	6	6			1			7
BENIN	4	3		1	1			5
CUBA	3	3				2		5
ARGENTINA	3	3			1			4
PERU	4	4						4
VENEZUELA	3	2		1	1			4
TURQUIA	3	3						3
BOLIVIA	2	2			1			3
RESTO PAISES	21	18		3	12			33
TOTAL NO UNIÓN EUROPEA	2.219	1.075		1.145	255	21		2.495
TOTAL EXTRANJEROS	2.258	1.114		1.145	283	21		2.562

MELILLA
AFILIACIÓN DE EXTRANJEROS
DISTRIBUCIÓN POR REGÍMENES

Media mayo 2015

REGÍMENES	GENERAL (Total)	General	S.E. Agrario	S.E. Hogar	AUTÓNOMOS	MAR	CARBÓN	TOTAL
DE LA UNIÓN EUROPEA	74	74	0	0	76	0	0	150
DE PAÍSES NO UNIÓN EUROPEA	3.480	2.014	0	1.467	703	2	0	4.185
TOTAL EXTRANJEROS	3.554	2.087	0	1.467	779	2	0	4.335

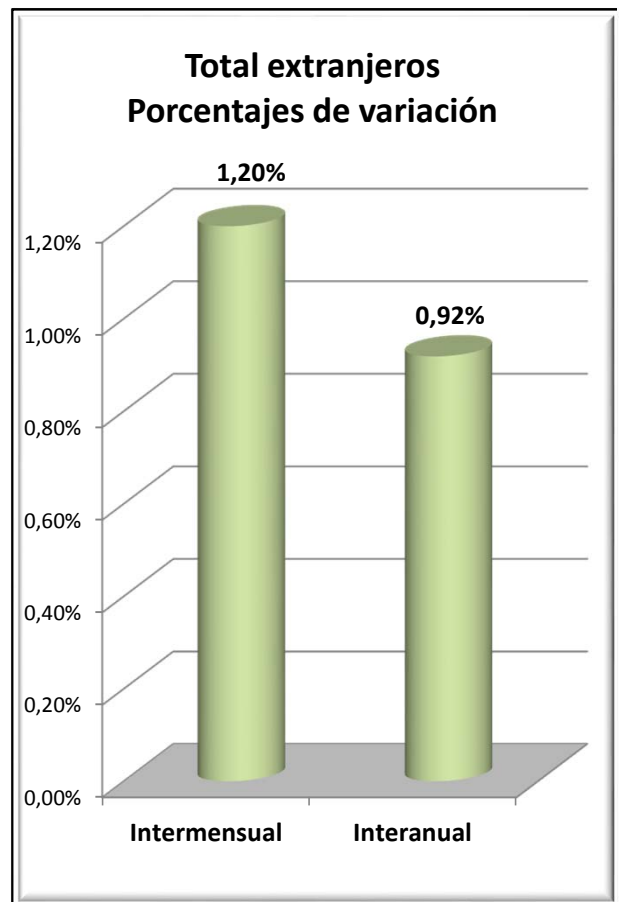
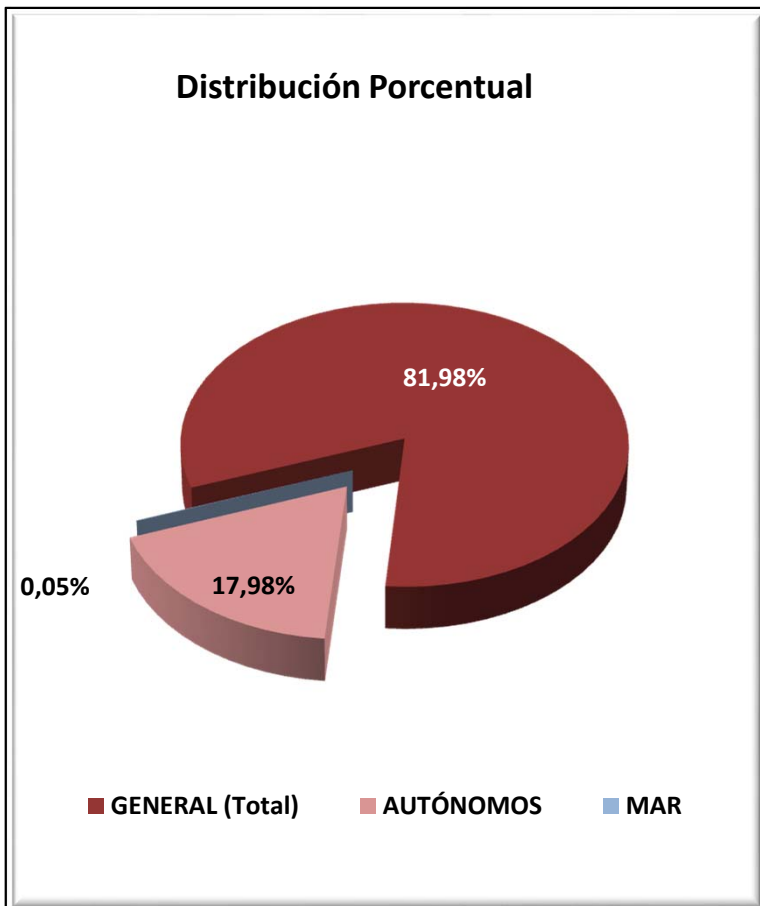

MELILLA
AFILIADOS EXTRANJEROS
DISTRIBUCIÓN POR SECTORES DE ACTIVIDAD

Media mayo 2015

SECTORES	REGIMEN GENERAL				REGIMEN ESP. TRAB. AUTÓNOMOS			
	UNIÓN EUROPEA	NO UNIÓN EUROPEA	TOTAL	% Reg. Gral.	UNIÓN EUROPEA	NO UNIÓN EUROPEA	TOTAL	% Reg. Auton.
Agricultura, Ganadería, Caza, Selvicultura y Pesca	0	0	0	0,00%	0	0	0	0,00%
Industrias Extractivas	0	0	0	0,00%	0	0	0	0,00%
Industria Manufacturera	1	109	110	3,11%	1	14	15	1,89%
Suministro de Energía Eléctrica, Gas, Vapor y Aire Acondicionado	0	1	1	0,01%	0	0	0	0,00%
Suministro de Agua, Actividades de Saneamiento, Gestión de Residuos y Descontaminación	0	9	9	0,25%	0	0	0	0,00%
Construcción	7	375	382	10,74%	3	42	45	5,79%
Comercio; Reparación de Vehículos de Motor y Bicicletas	9	558	566	15,93%	50	528	579	74,22%
Transporte y Almacenamiento	0	31	31	0,86%	0	12	12	1,54%
Hostelería	5	413	418	11,76%	4	47	51	6,54%
Información y Comunicaciones	0	6	6	0,17%	1	6	7	0,90%
Actividades Financieras y de Seguros	0	2	2	0,06%	1	1	2	0,26%
Actividades Inmobiliarias	0	0	0	0,00%	0	1	1	0,13%
Actividades Profesionales Científicas y Técnicas	0	16	16	0,46%	3	10	13	1,67%
Actividades Administrativas y Servicios Auxiliares	3	207	210	5,91%	1	5	5	0,68%
Administración Pública y Defensa; Seguridad Social Obligatoria	4	200	204	5,74%	0	0	0	0,00%
Educación	30	7	37	1,04%	8	4	12	1,50%
Actividades Sanitarias y Servicios Centrales	12	43	55	1,54%	0	7	7	0,90%
Actividades Artísticas, Recreativas y de Entretenimiento	2	10	12	0,34%	0	3	3	0,38%
Otros Servicios	2	27	29	0,82%	5	22	27	3,47%
Actividades de los Hogares como Empleadores de Personal Doméstico y Productores de Bienes y Servicios para uso Propio	0	0	0	0,00%	0	0	0	0,00%
Actividades de Organizaciones y Organismo Extraterritoriales	0	0	0	0,00%	0	1	1	0,13%
S.E. Agrario	0	0	0	0,00%				
S.E. Hogar	0	1.467	1.467	41,27%				
TOTAL	74	3.480	3.554	100,00%	76	703	779	100,00%

MELILLA
AFILIADOS EXTRANJEROS
DISTRIBUCIÓN POR PAÍSES DE PROCEDENCIA

Media mayo 2015

PAISES	TOTAL GENERAL	General	S.E. Agrario	S.E. Hogar	AUTÓNOMOS	MAR	CARBON	TOTAL
UNIÓN EUROPEA								
ALEMANIA	1	1			14			15
AUSTRIA								
BELGICA	3	3			13			16
BULGARIA	1	1						1
CHIPRE								
CROACIA								
DINAMARCA								
ESLOVAQUIA	1	1			0			1
ESLOVENIA								
ESTONIA					1			1
FINLANDIA								
FRANCIA	10	10			15			25
GRECIA								
HUNGRIA	1	1						1
IRLANDA	3	3						3
ITALIA	7	7			5			11
LETONIA								
LITUANIA	2	2			1			3
LUXEMBURGO								
MALTA								
PAISES BAJOS	2	2			20			22
POLONIA	7	7						7
PORTUGAL	1	1						1
REINO UNIDO	26	26			6			32
REPUBLICA CHECA								
RUMANIA	8	8			2			10
SUECIA								
TOTAL UNIÓN EUROPEA	74	74			76			150
NO UNIÓN EUROPEA								
MARRUECOS	3.375	1.911		1.464	668	2		4.045
CHINA	37	37			14			51
ARGENTINA	6	6			3			9
COLOMBIA	8	8						8
NEPAL	5	4		1	1			6
ECUADOR	3	2		1	1			4
ARGELIA	4	4						4
CUBA	4	4						4
PERU	2	2			2			4
VENEZUELA	3	3			1			4
RESTO PAISES	34	33		1	13			47
TOTAL NO UE	3.480	2.014		1.467	703	2		4.185
TOTAL EXTRANJEROS	3.554	2.087		1.467	779	2		4.335